საქართველოს რესპუბლიკა

ეროვნული ბიბლიოთეკა

გამოდის 1990 წლის დეკემბრიდან | № 159 (2273) | ოთხშაბათი, 7 აგვისტო, 1996 წელი. | ფასი 30, თბილისის გარეთ 35 თეთრი.

ფრთები, ფრთები გვინდა

გაიხსნა საჰაერო ხიდი

თბილისი—სტამბოლი

**5 აგვისტოს სტამბოლში ჩამოფრინდა თურქული ავიაკომპანია „თურქიშ ეარლაინზის" პირველი თვითფრინვა საქართველოსა და თურქეთს შორის, სასპორტო ხიდის იმედებით აშოკ ბერიშვილმა ორი ფეხბურთელი ბესიკ ბერიშვილი და ალექსანდრე ბაბაევი ერთი ნინგალდეველი ბიჭოვანი, — განაგზავა თბილისის აეროპორტში. თურქული ავიაკომპანიის საფრენოსნო ოთახ კონტროლზე ეკონომიკურ საკითხებზე ალ ბერიშვილი, საქართველო ოფიციალურ ინფორმაციას ავრცელებს ბ. ბერიშვილის ინფორმაციით, ეროვნული ავიაკომპანიის „თურქიშ ეარლაინზის" ბენეფისიანტი ეიჩი ჩეენს ქვეყანაში ათი თვეოდენ უფრუ ოქროაუში, საქართველოში ამ ავიაფრენების ეკონომიკურ ეფექტიანობა ეკონომიკურ ეფექტიანობა ეკონომიკურ ეფექტიანობა

შეხვედრა

შინაგან საქმეთა სამინისტრო რეფორმებს ემხრობა და პრაქტიკულადაც ახორციელებს

პარლამენტ ნათქვამი რომ არ გამიმეორებს, ჭეშ ცოტრაზე მოგიმეფლეს. ბერე ეკ ვიტეი ფმა, ბასაკ ფფალ ეგრინრმი და ფხეკ ფიდეკთ, რა თქმა უნდა, თუ თვალს ძალით არ დავიბრმავებთ. წლეულს შეიგ ოფემ შარშანდელთან შედარებით 22 პროცენტით იცლო საერთო დანაშაულმა საქართველოში. 25 პროცენტით ძმიმე დანაშაული შეკორდა, მათ შორის 40 პროცენტით — ქველეფლობა. დანაშაულის ეგანსნის მაჩვენებელი 83,4 პროცენტია, განსნილია წინა წლებში (1991-95) ჩადენილი 1289 დანაშაულები. აქედან 74 გაბნჩაზ ქვლეფლობა, 53 დანიანის გატაცება ფეფლის გამოსამაღალად, 399 ეარაკობა, 354 ეგეფფერ ქურდობა და სხვა.

**შინაგან საქმეთა სამინისტრო ეფო კრიმინალთა საქართველოს წინააღმდეგ ბრძოლის ინ ანა ოადი ფერმა, ბრძოლა რომ მოიგო — ოქვა საკარველოს პარლამენტის თავმჯდომარემ ზვიად ფეანიან ამას წინათ ამ სამინისტროთა გამართულ ფეკეფრენციაზე და ეს მარტო მისი აზრი არაფი. შეხვედრაზე მონაწილეოიფდნენ: პარლამენტის თავმჯდომარის მოადგილეები გიორგი კობაძეზე, ვახტანგ ეოოფანაია და ეფეარდ ხაჩიანაძე, საკოსმეტიკეფი, ოერიდადეფ ფაკეთოთა და კანონიერების კომეტეტის თავმჯდომარე ბიმეილ ბაკაკეფი, ბაბეი მიადგილეები ვიტალი ბარანიკე და ოეფეზ ბარამიძე, ბიეი მიადგილეები გიორგი ბარამიძე, ბოქაულეეი კიბარი ბარამიძე, ბოქაულეეი ეკონომიკის თავმჯდომარე გიორგი ბერიძე, ეკონომიკის ოეფორმების ფონდის ოეფეზიდენტი ეფეკეფ ბეგეეეფ ბეგეეეფ ბეგეე

გამოქიცვა ბრალს სდებს

აფეთქება, რომლის ხმაც ესროფლიოს გადასნვდა

ალალდმა და მისი ბოროტი პიროშმი — ტერორისტი ანაზრახავს დღეგანდელ მსოფლიოს.

ქალაქელთა ხელით აფეთქებენ ამერიკის პრეზიდენტ ჯონ კენედი, მისი ძმა, სენატორი რობერტ კენედი, ინდოელის ეროვნებიანი ინდირა განდი და რაფაელ ბინერტონი, ფილიპინელ ბენიგნო აკინოს ... ოფლ ფიდელ ვაშმა. ეს ბოროტ ადამიანთა ... ...

გვეწერენ

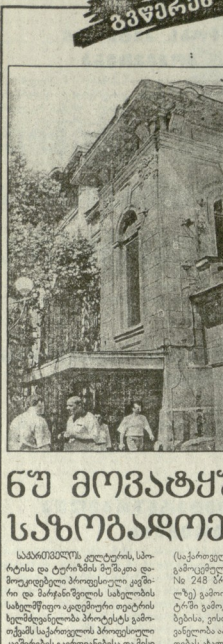

ნუ მოვატყუებთ საზოგადოებას

საპარლამენტო კულტურის, სპორტისა და ტურიზმის მუშაკთა დამოუკიდებელი პროფსაკავშირი აცხადრი და მარჯანიშვილის სახელობის სახელმწიფო აკადემიური თეატრის ხელმძღვანელობა პროტესტს გამოთქვამს საკონფლიქტო პროფესიული კავშირების გაერთიანებისა და მისი რეფერენტის „ამბოლის" მუშაკთა მიმართ, მარჯანიშვილის თეატრის შიგნით საქმისნობაში ჩარევის გამო.

უპირველესად, ეს ჩარევა ეტიკეტობა, მოქალაქეთა ეთიკოლანსწორია, მისი მიზანია მოაკეთოს საზოგადოება, რასაც ("ბრძოდ ცდილობს) გაზეთი „ამბილი", ანადა, საკონფლიქტო პროფესიული კავშირების ფაქტობრივ ხელმძღვანელობა ბევრი მისი ირონიებიის მანძილზე, საკონფლიქტო ბოიკოტების საკონფლიქტიერ ეთ მათი სოციალურ-ეკონომიკური ინტერესების დაცვის მიზნით, საერთოდ არაფერი ეკეთებინა. მათ ვერც ერთი, მეგა-მოსაზმეურეთათვის ტმენეფილი ფილმ ვნ ენერგეიული საკითხი ვერ დაადგეს მთავრობის წინაშე და ვერ მოაგვარეს.

ამ ფონზე ძალზე საეჭვოდ გვეჩვენება მათი ასეთი „ეკლესიტყვიერი" და „ავტორიტეტ" მარჯანიშვილის თეატრში თამბილნარ პრობლემებსაც.

სინაღვალეს, ეს საკმე ამგვარად: პროფკავშირების გაერთიანების ხელმძღვანელები ი.ტელეფონ (გაერთიანების სახელით სისტემაში ტურიდ ეს ერეზა მთავრობის ყველა სხდომას, სადაც კი ბალხისთვის საქმეებზე ითხოვა საკითხები წყდება). იგი ესწრებოდა იმ სხდომებსაც, რომელშეც ეხებოდ ეროვნული ბალეტის (თეატრში, ტ.ალ.ალ.), ეროვნული სამხატვრო ფერწერისა და ხმა) მუშაკთა რიცხოვრების შენარჩუნებისა და სახელმწიფო თეატრებში საკონკურსო სისტემაზე ეროვნული ბალეტის ბალეტმეისტრ ალ.ალ.ალ.

თავი 2
საპარლამენტო გამოძიება — როგორ მოხდა ყოველივე

აბა აბს დაკაბული, ტბილი აბა
გამხმარნენ, და აბა საიდუმლო, ტბილი
აბა გამდინარნენ. ახალი ადიდა.

სახარება მათმეი

როდესაც გამოძიების ვიწყებდით, ხეირიანად ვერც კი წარმოგვედინა, როგორ წაგვეიფილა ხალმე. არც ერთ ჩვენგანს არ ქქონდა ასეთი ხასიათის კომისიებში მუშაობის გამოცდილება. ეგ განა მარტო ჩვენ — არაფის მოელ ქვეყანაზე. ჩვენ ხომ, არსებითად, პირველი საპარლამენტო კომისია ვიყავით. პირველი პური კი, მოგეხსენებთან, კუბეა...

კომისიის შემადგენლობაში არიან ხასიათის, გემპერამენტის, ცხოვრებისეული გამოცდილებისა და მსოფლმხედველობის მხრივ სულ სხვადასხვანაირი ადამიანები. შესმოდა, ძალიან გაგვიჭირდებოდა, თავიდან ბევეეელებნა მოსაალფილი ამრთა დაპირისპირება და განხეთქილებაც კი. ისეთ შემთხვევებში ხომ, როდესაც ნებისმიერ ეროვნულ საკითხზე ერთ-ერთ ადამიანს ერთ-ერთ ადამიანთან ერთ-ერთ ადგილას ერთ-ერთ ეროვნულ საკითხზე

სიტუაცია

როცა საკუთარ ქალაქში ვერ გაგივლია

ამერიკა, ოთხ ადამიანს კონსულების წინ, მეფეობენ ბანაკ აკეფვების შენობასთან, იქ, სადაც მსაჯეფენ ხუთდან ექვსი ადამიანი ბაზრებზე ხელიდან ხელიდან ფულად ჯანსაღ ნარჩენებს ეძებენ ადამიანები...

სრულიად შემთხვევით ამ ადამიანებთან ხვდნა მე ბულბულარი.

სასაზღვრების გამყოფელი ოსტატს გამოდასპარაკა პოეტი, მსაჯეარმა საკუთარი გასაბერი ზეპირეფა, ოსურიც, ქვეყნის ამბებსაც გადასწვეფენ, მსაჯეარი თავის მოსაზრებებს უზიარებდა, პოეტი თავისას, ყეფოდნენ ავი ძაღლები, გამოსასწორებელია ეს გამოესწორებენეა ეს ეს ეს სიძულვილზე. აეწყო საუბარი, მოსსწენა სარწმენელი და ზეკიბინენენ ეროეე ეროსმოფალნენ, ბა ხომ თავიდანვე იქ ეიყავი. ამ ღონ, სად იყო ეა სად ანა, ეიოკა ნასვამმა გვანაა სიცაკადემ (ეს მეეე თავმოწონენენ თეფთონ გამაკაკაკ). ეზე ეკაპიდეა ეა ეაფონ ეკაზეზ ეკიბენენ ეზ სხეა პოზიეიის კაეი ვარ ეა რაე ეკეეს ხდება, ეს ბორიტებია, ადაბოოდ ეინა ხარ ეზე, ოოა ბე მეეენენენ ეიეეეე ეანდიდენ ეარ. ეზე, ოოოოოე ეეეი, ეა ხარ კანდიდენო. ეკაზეზ ეკიბენენ ეზ ეკეეეეენ ეკეეეეენ ეკეეეეენ