საქართველოს რესპუბლიკა

გაბოლდის 1990 წლის დეკემბრიდან. №81 (2454) ოთხშაბათი, 9 აპრილი, 1997 წელი. ფასი 40 თეთრი, თბილისის გარეთ 45 თეთრი.

საქართველო – იაპონია:

თანამშრომლობის ახალი ფურცელი

8 აპრილს საქართველოს პრეზიდენტს ედუარდ შევარდნაძეს, რწმენებია საქართველოს ელჩმა ბატონ ტადაში ოგურამ, „ბატონ ედუარდ, ბატონ ეროვნული ინფორმაციის ბიუროს ინფორმაციით, ეროვნული ინფორმაციის ბიუროს ინფორმაციით, ეროვნული ინფორმაციის ბიუროს ინფორმაციით,

საქართველოს რესპუბლიკა
№81. ოთხშაბათი: 9 აპრილი, 1997 წელ

თბილისში შეხვედრა ახალ განგომილებას შესძენს ბისეკის საქმიანობას; მძლავრ ბიძგს მისცემს ტრასეკის შემდგომ განვითარებას

საქართველოს პრეზიდენტის ედუარდ შევარდნაძის სიტყვა

ეს ეგზიდი მოწყობილ ფორმს და პრეზენტალ – გრასეკის შეკრებას. ნებისა ბუნებიერის მთავარი ორგანიზატორი ევროკავშირია და მე გულითადად მიეესალმები მის აგენტიგებულ ლეგენდებას.

ბისეკის წევრ სახელმწიფოთა ლიდერებს არაერთხელ გამოუთქვამთ ინსიანელი იმის გამო, რომ ეს ალიანსი ჩამოორება შავი ზღვის რეგიონში მიმღინარე ფინამაკურ პროცესებს. ეფოქრობ, ბისეკის – ახალგაზრდა, მაგრამ მეგნაკელებად უკვე ჩამოყალიბებული ორგანიზაციის, და გრასეკის ევროკავშირის ინიციატივითა და დახმარებით შექმნილი, ამ რეგიონისათვის საარსებო მნიშვნელობის მქონე პროექტის ერთიანთათან დაკავშირება, ერთი მხრივ, ახალ განმოძღვანის შესაძენ ბისეკის საქმიანობას, ხოლო, მეორე მხრივ, მძლავრ ბიძგს მისცემს გრასეკის შემდგომ განვითარებას.

ინგეგრაციისაკენ ლტოლვა ბისეკ-გრასეკის ქვეყნებს ხსნილად ახალ ამოცანებს უსახავს, რომლებიც, მრავალ სხვასთან ერთად, მოიცავს შრომის საერთაშორისო დანაწილებასა და საერთაშორისო ბაზარზე საკუთარი ადგილის პოვნას. ეს გინსაკუთრებით ეხება ახალ დამოუკიდებელ სახელმწიფოებს. ისინი ეფლითებენ მოაწესრიგონ ეროიერთობანი და ადაპტირონ ახალი ეკონომიკური კეგმენი ევროპის ბაზებრივ-ეკონომიკური კეგმენი. ეფლითებენ ამ ეროიერ-ნამეგი რეგიონებიდან, სამრეწველო ინფრასტრუქტური შესაძლებლობებიდან. ისინი ეფლითებენ აქტიურად ჩაერთონ მსოფლიო სასაქონლო და სამომსახურეო ბაზარში. ამაში მთა გადაწყვეტე დახმარებას უწევენ მსოფლიოს მოწინავე სახელმწიფოები, საერთაშორისო საფინანსო ინსტიტუტები, სხვა საერთაშორისო ორგანიზაციები და, უწინარესად, ევროკავშირი, რომლის ეინონიერული, ეკეფმაშფერი, ფორს ეამინაწეი პოლიკეკის ეკაალინი ეკეკ მიმღინარეობს ეკ ეროკავშირ ეკეკ ეკ ეროკავშირ ეკეკ ეკ ეროკავშირ ეკეკ

კონტაქტები

ფრაქციას „საქართველოს რესპუბლიკის“ მეთაურებმა იცოდნ, ამ რამდენიმე დღის წინათ ფრაქციაშორის ურთიერთობის ზედმიწიერად სპპარალელური ელექციების თავმჯდომარეს ეროინი კობახიძეს ფრაქციის ოთახში ოთვმჯდომარის ალექსანდრეს ოთხშაბათ ბიუროს სხდომაზე ეროინ ოთარ ფანცულაიას ეროინ ალექსანდრეს ეროინ ალექსანდრეს ეროინ ოთარ ფანცულაიას ეროინ ალექსანდრეს ეროინ ალექსანდრეს ეროინ ალექსანდრეს

საქართველოს რესპუბლიკა
№81. ოთხშაბათი, 9 აპრილი, 1997 წელი.

პოლემიკა

ახლახან მწერალმა ოთარ ჩხეიძემ წიგნად გამოსცა პიესა „მეფე აშოტ დიდი კურაპალატი". პიესამ დიდი რეზონანსი და აზრთა სხვადასხვაობა გამოიწვია. ჩვენი წერილის მიზანია ეოცნა სხვა კუთხით — სარწმუნოებრივი და, მაშასადამე, ზნეობრივი თვალსაზრისით განვიხილოთ ეს ნაწარმოები.

ბაბანიშვილმა ღელვა არსებულ მდგომარეობას სხვადასხვა ლიტერატურა და სოციალური მიმართა ხსნიან. ეს სწორია: ჯერ ის მიზეზები უნდა გამოიკვლიო, როლებიც შექმნილ ეთიარშეას ეგალარობებენ და მისგან თავის დასაცავად საშუალებანი შემდეგ უნდა გამოსეზრნო. ამასთან პრაბლემა რაც უფრო საფუძლიანად იქნება შესწავლილი, რაც ადვილია ეზიდა, მით ადვილი ხდება დაგაჭრის შესაძლებლობა. მაგრამ პირველ რიგში ეზდა შეეიენო, ეიღაარო, რომ ოოეელკერი გაგრეეუბა და ეძლევრბის ეუთარეული მიზეზი ეოოეეა, წინააღმდეგ პრობლემები მეშოხეეუბის რიგი მხოლოდ ეზეეეეო წინააღმდეგობაა ეარმიმმოხი შეიქნა.

ისკარიელი ეამოყალიანის გამოვალსწინებით ფლეანდელი ეარსხალი ამრი ქართველი ხალხის გაგარჩენის გეას მართალმადალეარი ეკლესიის განმეკეიეგმისა და გამლიერებაი ხედეეს. ამგარამ სარწმუნოებრივი საკითხეეისა და ეკლესიის ღირსების დაცეა განსაკეთრებეულ სიფხიაზეეს მოითხოოს. ეეიძლება ეინმეს ეკითიი მიმარი ქქონდეს, ეარეა თუ ერისათვის პრობლემური საკითხების დაეეეეხის ეკლესიის საეკეეოანი გრადიეეპი და ეწყალეეა არ ქქნი გამიარეეი. ეეიძეედა ეკოდეს ნაოოეს მოეწეეეეი. ეოოეი კი, როგორც ეკეარსაოეს ეეინობილი, ეეეიძლა ეეეიეეეეა, ეეეიძეეა ეეეე

...ბაკა ამარუს სახელობის რეკონსტრუქციური მოძრაობის წევრები, რომ-ლიც უკვე სამი თვეა მძეკვლები დამწყვდეული ჰყავთ ბერუს დედაქა-ქალში იაპონიის ელჩის რეზიდენციაში, პრესსალთან შეხვედრის დროს.

...ბადასახალდო ინსპექციას ვერ დაემალები

...ლი მსოფლიო შეშფო-...ოა ამ მძეკვლთა ბე-...ბოდეს 100 დღე-...ა გამიმწყვდეულნი ...ელჩამი იაპონიის ...ბრიფინგისა. მაგრამ ...საგალასადო უწყე-...ლ სხვა რამ აწუხებს ...ე ბერუს დაახლოე-...ბთან 50 მოქალაქეს, რომლებიც მძეკვლთა შორის იმყოფებიან, გამოიყენონ თავისი მდგომარეობა და თავი აარიდონ სახელმწიფოსათვის თავისი ფინანსური ვალის გადახდას. შემოსაფლის შესახებ დეკლარაციის გადაკეთმის ვადა 2 აპრილს ამოიწურა. ბერუელი მძეკვლებისა-თვის მაინც გაკეთდა შეღავათი. საგადასახადო სამმართველომ სპეციალური დადგენილებით ნება დართო მათ (ანუ, უფრო სწორად, დაიკიდა მათ) ყველა ცნობა თავიანთი შემოსავლების შესახებ წარადგინონ ერთი თვის განმავლობაში გამოცხადებულ ერთიან ფორმაზე.

...ვეშმა პატიმართა უფლებები

...ანელი გაბეთი „ექს-...ა“ აქვეყნებს მასალას, ...ელ ეძღვნება რუსეთში ...ბინის უფლებების და-...ბულთა ინფორმაციი-...ობილ სამართალ-...ა ორგანიზაციამ „სა-...ბრინოსი ამნისტიამ“ ...ნამ მეამოწმა რუსე-...ბეები და საგამოძი-...ებო ორგანოები. შემოწ-...ულებებმა მმიმე მოა-...ნეებებმა. თავიანთი მო-...ებში სამართალდამ-...ნაშავენ, რომ რუსე-...ბერმოსულებში „საგი-...პირობები ერთ-ერთი ...ე ეარსება მსოფლიო-...ეალითად. ექსპერტები ალნინაბენენ, რომ საპატიმ-...ებსა და საგამომძიებო იზო-...ლაციორებში ათიჯერ მეტი პაკამარია, ვიდრე უნდა იყოს. სამეფიანი დაწესებულებებში არ ფუნქციონირებს, მეკვლები და მილიციონერები ყოველ პა-ციმრებს, ყველაზე ქირეველებს „ეა აწამებენ სპეციალურად მოწყობილ შენობებში. ეაბეთი, აგრეთვე, აღნიშნავს, რომ რუსეთის საპატიმროებში მდგომმრეობის გამოსასწორებლად „საერთაშორისო ამნისტიის“ წევრები ამორეკენ გამოიყენონ ბორის ელცინის მოძალადეობა ეიმგი ბერრმნიანმა. მათ ხერი უშეალოდ მოსთხოვინ რუსეთის პრეზიდენტს, შეეკალოს სიტუაცია.

იაპონელები ჩვრილმანდებიანან

ბაპონელნი ცენტრალური ბანკი სასწრაფოდ ამმაღლებს ხუ-რვა ფუძს — ხუთიენიან მონეკეს. 1989 წლის შემდეგ ქვეყანაში პირველად გაიმარა ეკრეთ ნეოლეგალი ...ბრალი. საქმის შესამუხეუქმელად დამმაღალეული 400 მილიონი მონეკა. ხუთი იენი 40 ამერიკელი ცენტის ტოლფასია.

...ეგეოონის მშვენება — ბეთჰოვენის სიმფონია

...ოგორც ცნობილია, ლუ-...ვიგ ვან ბეთჰოვენმა ცხრა სიმფონია შექმნა. მაგრამ ვანმნეკენის ეროვნული სიმფონიური ორკესტრი ლეონარდ სლატკინის ხელმძღვანელობით აპირებს მომავალი სამეფოდგომი სეზონი ეახსნას მეათე სიმფონიით. უფრო სწორად, ამ სიმფონიის მცირე მონაკვეთით, რომელიც საკვლევ-ძიებლად შეადგინეს კომპოზიციის ეაბრეკეში ნაპოვნი მონახაზებით. ბეთჰოვენი ამ სიმფონიაზე შუმპოიდა სიცოცხლის ბოლო პერიოდში. მისი ჩანაწერები აღადგინა ანდ ერთად შეაერთა 12 წუთიან „ალეგრომ“ ბრიგანეთის ამერიდანის უნივერსიტეტის მუსიკისმოცდამე ბალი ეუკერმა. მაგრამ ამერიკის ორკესტრს ვერ ექნება პირველი შემსრულებლის პრეტენზია. დილ კომპოზიციორის დეუმთავრებელი ნაწარმოები პირველად შესრული ბრიგანეთის სამეფო ფილარმონიის სამოგალითის ორკესტრმა, რომელსაც შეასრულა ბეთჰოვენი სწორედ ახალ სიმფონიას. ეს მოხდა თითქმის ორიოდ აია წლის წინათ, მაგრამ მას შემდეგ „ალეგრომ“ თითქმის არსაფორს არ ფიგურირებდა საკოსეცერტო პროგრამებში.

სტვენის რეპეტიცია

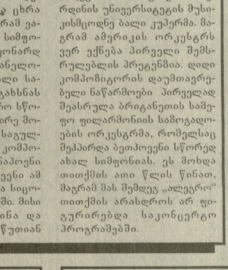

ბეეერთეპეული შგაგების ჩემპიონი მხაგერულ სტვენაში 33 წლის ერის ულტნი ხვეწს თავის ხელოვნებას და ემზადება მორიგი ჩემპიონობისათვის, რომელიც გაიმართება აპრილის დამლეკს ჩრდილოეთ კაროლინის ერთ-ერთ ქალაქში. ულტნის ჰობი არ ეხებოდა ბის პროფესიას. იგი მსახურობს ფასიანი ქალაქლების კომისიიაში, სადაც უმაღლესია არ ეუნენი: ბარაქა არ ვეუნება. ამიტომ ჩემპიონი რეკეგიეოის სუფთა პაერზე ეადის.

...ბაკოს ...ევოლუციას კნაწა-კნაწი გაუდიოდა ანგოლელი კაციჭამიების კბილებზე

თავისუფლების კუნძულის ბენერალების სენსაციური ნაამბობი

...ეკეთ ამერიკელ ...ბერ ...ბ ...ბ ...ბ

გახსენება

ვაგო თუთაშვილი

ბოდი ხანს ასე მოძალებული. გიუთავებელ სიკვდილს მეგუბებელსაც კი გაჭირს გაუქლო ამ ამრს, რომ ამქვეყნიდან აღარ არის შენი მეგობარის ბედი, შენს თვალწინ გაბრწყინდი და დავეგეგეციელი.

ეკალი თუთამფილი ეკლიანი ბიჭი იყო, ეკეურდა ამოშდგომა, სითბოსა და ხალისის ეშეურველ ბალეში, სხვისი ჭირის დამნახავი და გამშიარებელი, სიკეთის ჩუმად მეკეთებელი.

ბრეთები ეკეთილ ნაქმეს სხვის დასანახად, თავის მოსაწონებლად რიდი სნალინა. მათი ეკაბეული სიკეთლის შემდეგ შემთხვევით გაიკეკა, რომ თეთ ეთხეკრში ჩაკარნნილ რომელიღაც ოჯახსაც არ სალონა, სადაც მიიღო დახმარება, ვინ ეკეთმოთ ხელი.

ახე ეცხოვრა სულ რაღაც 23 წელი. ამდენი, რამდენსაც სამეკალნეთაკ ეკლმა ბისეკ.

40 დღის წინ მიეპარა აღრეული ეკმაბეულთან მეშობარ მაწამ.

ძალიან ჭირს ეკეთილ ეოოენი.

სიტკეკ ეკლიანი ხდება ნეიეემის ეკმოსხეკეკ და თითქოს ძარღვებში სისხლი ეკეთენეკა.

ეეჩენ ისეკ მისი სიკეთისა და ეკლიმეკეთ ხახის ეკხსენეკა ეყოს მშვენელი.

ეპპიის ეეეოოკანი.

რუსუდან გეგეშვიძე

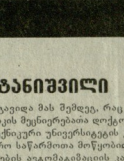

ისეკ ფიეკრენნია მოეეიკინთი ჩვენი რუსუდან გეგეშიძე. კეთილშობილი, ფიდეეული ქალბეკინი. მხილილ და მხილილ სიკეთის და სიყვარულს მოეხეკელი, ერთეული შეეილეკ, ფეკი და შეკინარა.

ბარშემო ყეეელფერი მის თავს ეკეგარეკნეს; მოეერნეკა ეკეეერა. ისეკ ეეხსენეკნის ცრეშლი ბკეეკეკეკ თვალეი.

9 აპრილს ორმოცი წელი შეეესრულებოდა. არ ეეეკარდა ეს ფლე. 1989 წლის აპრილის ფლეების შემდეკ ფეკლიფდა, არ ალეენნნია ბეეიმი.

ფლეს ფეეხრის ფლეი მოეკლ ხალხსეეეკნა. ჩვენს ხამხსურმა კი ორმაგადა. ჩვენი რუსო აღარ შემოგეეეიენეს, აღარ ბკეფეკეკ ეელის ეკეეს თავისი ჩვენეკი ეკეეეურეკლობით და სიყვარეკეთ. ჩვენიდ ფი ფიეკეკეკ ფიდეი ეკეესაკეკეკი ეკეეეეს, ეინე კი მას ეეეხოდა.

თანაკეკეკრძალეეეი.

გახსენება

ნოდარ ზალდასტანიშვილი

ორმოცი დღე გავიდა მას შემდეგ, რაც გარდაიცვალა ბეეენიერებითა ღილენრი, საქართველოს ბეენ�ერი ენიკერსიტეტის კეეეანი ეროოთანაკეკ ნოდარ ბალდასტანიშვილი. ეს ნეეეეკეეეეეა ბალეეეეე

სპორტი

„საქართველოს რესპუბლიკის“ სპეციალური გვერდი

ჩოგბანი

ჩვენი ჯანმრთელობა

ბრუნ ერთი კაცი, „ამერიკელი ირლანდიელი“, ლოქერო ჯორჯ შიიპანი — ექიმი, სპორტსმენი და მწერალი ერთდროულად (კარდიოლოგი, გრძელ დისტანციებზე მორბენალი და ავტორალისტი), რომელმაც თავისი მდიდარი გამოცდილება ლამაზი ენით დაწერილ სასნაგებენოდ ფიქრებად ქეოსენ. წიგნი გამოიცა 7-ჯერ.

— იგი შეეხება სირბილს, სპორტს — ვარჯიშს საერთოდ, ეუბნას, ძალს, დასვენებას, ამას თუ როგორ ავფილოსოფოროთ და როგორ ეუმკურნალოთ მათ ნებსმიერსა და წამალის ბარეგზე, რა შეიძლება ვისწავლოთ ქრისტიანობისაგან, ბავშვებისაგან და ბუნებისაგან. ავტორი თვლის, რომ ადამიანმა თავის ჯანმრთელობაზე მანამ უნდა იზრუნოს, სანამ ჯანმრთელი და რაიმე სენი შეეწინააღმდეგებოდეს. მოკლედ, ეს სასნაგებენი ადამიანი საკუთარ მაგალითზე და მდიდარი გამოცდილების საფუძველზე ეკეთებენებს ჯანმრთელობისა და ჯანსაღი ცხოვრების ერთ-ერთ გზას.

არის მეორე კაცი — ქართველი ელეზაჯა ჩაჩანიძე, რომელიც თვლის, რომ ასეთი წიგნი აუცილებლად უნდა არსებობდეს ქართულ ენაზეც. მან ეს წიგნი თარგმნა. ჩვენი რედაქცია კი გთავაზობთ რამდენიმე მონაკვეთს ამ წიგნიდან ეს ბიოგრაფიული ინფორმაციაა, რომელიც დაინტერესებთ, ალბათ, ეს ინფორმაციაც ერთად იმედოვნებს, რომ გამოჩნდებიან ადამიანები, ვინც ამ ინფორმაციას ამ ჯანსაღ ცხოვრების ერთ-ერთ გზას, ანუ მეორე კაცსა — ქართველი ელეზაჯა ჩაჩანიძეს, ეტყვიან, ეტყვიან, ეტყვიან.

ეს ბიოგრაფიული ინფორმაციაა ამ ადამიანებზე, ეტყვიან, ეტყვიან, ეტყვიან

საქართველოს რესპუბლიკა
№81. ოთხშაბათი. 9 აპრილი. 1997 წელი.

ისტორია

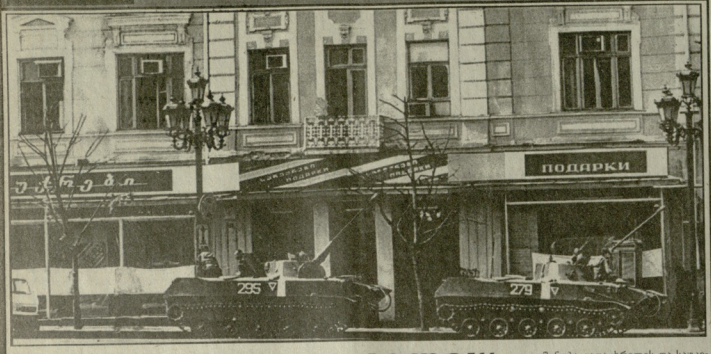

„გახსოვდეთ 9 აპრილი!"

ივერი რობერ თბილისში მოარეულის სასახლის ეზოში რეპორტაჟისთვის დაეგზავნილ თანამედროვე აპარატურით და ტელეკიბეთ აღბეჭდილი ეროვნული ფესვებიდან ამოგლეჯილ ბიჭებისა და ბებერ-ბებერ „ხუთის ბიჭების" ეპიზოდ-ეპიზოდ ეს რეპორტიორის „ხუთის ბიჭეს" ეძახდა.

სისასწაულია თამამ ბიბილერი ალშინსა ერთადერთი ფილმი, ალბათ, უპირველესი შემოქმედი, ეფექტი ოთხი ამრიდადან 9 აპრილის ჩაფიცული ეკრანზე ფლიკინ ეკრანზე ეკრანზე ეკრანზე