პროლეტარებო ყველა ქვეყნისა, შეერთდით!

ლელო

საქართველოს სსრ საორგანო საზოგადოებათა და ორგანიზაციების კავშირისა და პროფკავშირის საქართველოს რესპუბლიკური საბჭოს ორგანო

Орган Союза спортивных обществ и организаций грузинской ССР и Грузинского республиканского совета профсоюзов

გამოდის 21-ე წელს

№ 144 (2864) შაბათი, 24 ივლისი, 1965 წ. ფასი 3 კაპ.

სპორტული ლელო

◆ ბერლინი, 23 ივლისი. გერმანიის დემოკრატიული რესპუბლიკის ატლეტი ჰანს ბეერი ბერლინში გამართულ ტრადიციულ საერთაშორისო ათლეტურ ტურნირში 7 ვარჯიშობანას ჯამში 5 ქულით გაიმარჯვა. ბეერმა 7 ვარჯიშობანაში 35 ქულა დააგროვა. მეორე ადგილი ფრანგმა ატლეტმა ალბერ ბურიმ დაიკავა (30 ქულა). მესამე ადგილზე გერმანიის ფედერაციული რესპუბლიკის ატლეტი ჰანს ფონ ბარგენი გავიდა (29 ქულა).

◆ ტოკიო, 23 ივლისი. ტოკიოში გამართულ ტურნირში ფრანგმა ტენისისტმა ჟან კლოდ ბრუასარმა ავსტრალიელი ტენისისტი ფრედ სტოლი 6:4, 6:4, 6:4 დაამარცხა.

◆ ლონდონი, 23 ივლისი. ინგლისის ჩემპიონატის მეორე დღეს ტენისისტმა ნილ ფრეიზერმა ავსტრალიელი ტენისისტი რონ ჰოუ 6:4, 6:4, 6:4 დაამარცხა.

◆ ლონდონი, 23 ივლისი. ინგლისის ჩემპიონატის მეორე დღეს ტენისისტმა ნილ ფრეიზერმა ავსტრალიელი ტენისისტი რონ ჰოუ 6:4, 6:4, 6:4 დაამარცხა.

◆ ლონდონი, 23 ივლისი. ინგლისის ჩემპიონატის მეორე დღეს ტენისისტმა ნილ ფრეიზერმა ავსტრალიელი ტენისისტი რონ ჰოუ 6:4, 6:4, 6:4 დაამარცხა.

◆ ლონდონი, 23 ივლისი. ინგლისის ჩემპიონატის მეორე დღეს ტენისისტმა ნილ ფრეიზერმა ავსტრალიელი ტენისისტი რონ ჰოუ 6:4, 6:4, 6:4 დაამარცხა.

ჯანსაღი ცხოვრება

◆ ბოლოდროს ქუთაისში ჩატარდა ბავშვთა მძღოლთა ორდენოსანი ლენინური კომკავშირის ცენტრალური კლუბის ფინალური შეჯიბრება. ამ შეჯიბრებაში მონაწილეობა მიიღო 10 ავტომობილისტმა. ისინი ორ ჯგუფად დაიყვნენ. ასაკის მიხედვით. ორივე ჯგუფში ტესტირების შედეგები ცალ-ცალკე შეაჯამეს. ამ შეჯიბრებაში ყველაზე მაღალი შედეგი აჩვენა ვანო ბერიძემ. ის ავტომობილის მართვის ტექნიკის ცოდნის ტესტირებაში 100 ქულიდან 98 ქულა დააგროვა. ამ ჯგუფში მეორე ადგილი ზაზა ბერიძემ დაიკავა. მან 97 ქულა მოიპოვა. მესამე ადგილზე ლევან ბერიძე გავიდა. მან 96 ქულა დააგროვა.

◆ ბათუმი, 23 ივლისი. ბავშვთა ავტომობილისტების ქალაქ ბათუმის ტურნირში 10 ავტომობილისტმა მიიღო მონაწილეობა. ტურნირის ორგანიზატორები იყვნენ ბათუმის ავტოსპორტის კლუბი და ბათუმის ავტოინსპექციის ბავშვთა ოთახი. ტურნირის ჯამური შედეგების მიხედვით ბავშვთა ავტომობილისტების ჯგუფში პირველი ადგილი ზაზა ბერიძემ დაიკავა. მან 100 ქულა დააგროვა. მეორე ადგილზე ლევან ბერიძე გავიდა. მან 98 ქულა დააგროვა. მესამე ადგილზე ვანო ბერიძე გავიდა. მან 97 ქულა დააგროვა.

◆ ბათუმი, 23 ივლისი. ბავშვთა ავტომობილისტების ქალაქ ბათუმის ტურნირში 10 ავტომობილისტმა მიიღო მონაწილეობა. ტურნირის ორგანიზატორები იყვნენ ბათუმის ავტოსპორტის კლუბი და ბათუმის ავტოინსპექციის ბავშვთა ოთახი. ტურნირის ჯამური შედეგების მიხედვით ბავშვთა ავტომობილისტების ჯგუფში პირველი ადგილი ზაზა ბერიძემ დაიკავა. მან 100 ქულა დააგროვა. მეორე ადგილზე ლევან ბერიძე გავიდა. მან 98 ქულა დააგროვა. მესამე ადგილზე ვანო ბერიძე გავიდა. მან 97 ქულა დააგროვა.

◆ ბათუმი, 23 ივლისი. ბავშვთა ავტომობილისტების ქალაქ ბათუმის ტურნირში 10 ავტომობილისტმა მიიღო მონაწილეობა. ტურნირის ორგანიზატორები იყვნენ ბათუმის ავტოსპორტის კლუბი და ბათუმის ავტოინსპექციის ბავშვთა ოთახი. ტურნირის ჯამური შედეგების მიხედვით ბავშვთა ავტომობილისტების ჯგუფში პირველი ადგილი ზაზა ბერიძემ დაიკავა. მან 100 ქულა დააგროვა. მეორე ადგილზე ლევან ბერიძე გავიდა. მან 98 ქულა დააგროვა. მესამე ადგილზე ვანო ბერიძე გავიდა. მან 97 ქულა დააგროვა.

აფრიკის პირველი თამაშები

ბრაზავილი, 22 ივლისი. „ფეხბურთი აფრიკაში გახეთქილად ვითარდება და პერსპექტიული მომავალი აქვს“, აქვს ფიქრს პრეზიდენტი ტჰქნო ოფიციალურად გახსნის წინ თამაშების საფეხბურთო ტურნირის წინა-სწარა მატჩებს ბრძანდება. ტურნირში ორი დღის წინ ბრაზავილის ფეხბურთის კონფედერაციის პრეზიდენტმა ბაკარიმ მატჩების შეხვედრა ნაწილობრივ გაფრენილი ქვეყნების: კონგოსა (ბრაზავილი) და მალის გუნდები. 11 ქვეყნიდან — სპილოს ძვლის ნაპირისა და ალჟირის კოლექტივები, ტოგოს, ეკვადორის, ტუნისის, სენეგალის და მავრანის რესპუბლიკის ფეხბურთელები ბასპარეზეში 7-VIII ადგილებისთვის. ბრძოლაში ნიგერიის და ზაირის ეროვნული თიმი ეკიდნენ. 5 ათასი მაყურებელი დაესწრო ნიგერიისა და ზაირის ეროვნული გუნდების ორთაბრძოლას. ნიგერიელები ეს შეხვედრა 3:0 მოიგეს.

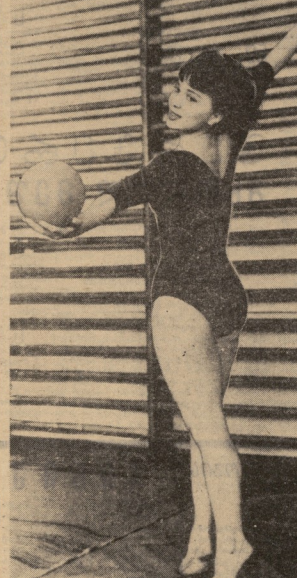

გოგონა, ასეთ ჯატკანით რომ ვარჯიშობს მერიდი, მხატვრები ტანვარჯიშის მოყვარულთათვის კარგადაა ცნობილია. მან სულ ახლახან დაასრულა სამუალო სკოლა და ახლა, აღასრი, ბიბიოლოგიას ოღლა გიმნაზიაში სპორტი მუდამ ეჩხარებოდა სწავლასაც. ტანვარჯიშს მას მეგრი ტრენერი ჩვეულებრივად, ჯანსაღი და ნებისყოფიანი. ეს ეი ყოველდღის საქმიანობაში წინსულის და გამარჯვების საწინდარი.

სურათზე: ო. გობეჩიშვილი ვარჯიშობს.

ფოტო ი. იუზეფაშვილი.

ქვეყნების ჩემპიონთა მონაწილეობით

ბონი, 22 ივლისი. გუშინ ბოცის ფედერაციამ გამოაცხადა, რომ ზამთრის ოლიმპიადის წინაშე და განსაკუთრებით ზაფხულის ოლიმპიადისთვის ამ ბერძნული ვამოსვლის სრულიად განსაკუთრებული ყურადღება მიექცევა. ამ ბერძნული ვამოსვლის სრულიად განსაკუთრებული ყურადღება მიექცევა. ამ ბერძნული ვამოსვლის სრულიად განსაკუთრებული ყურადღება მიექცევა. ამ ბერძნული ვამოსვლის სრულიად განსაკუთრებული ყურადღება მიექცევა.

გათამაშების ცხრილი

კრიტიული შეჯიბრებანი

მდგომარეობა 24 ივლისისთვის

	თ.	მ.	ფ.	წ.	ბ.	ქ.
„გორაკიდო“ (მოსკოვი)	14	9	4	1	25— 8	22
„დინამო“ (კიევი)	15	9	4	2	24—10	22
ცსკა	15	7	7	1	18— 5	21
„დინამო“ (მინსკი)	15	6	6	3	14— 6	18
„არ სოვეტოვი“ (ლენინგრადი)	15	6	5	4	19—14	17
„ლენინი“ (ლენინგრადი)	15	5	6	4	19—13	16
„დინამო“ (ბრესლავი)	15	6	4	5	19—15	16
„სპარტაკი“ (მოსკოვი)	15	5	6	4	14—10	16
„შახტიორი“ (ლენინგრადი)	15	5	6	4	18—17	16
სპა (რომაული)	15	4	8	3	16—15	16
„ლოკომოტივი“ (მოსკოვი)	15	4	6	5	21—22	14
„ნეფტიანიკი“ (ბაქო)	15	6	2	8	16—19	14
„დინამო“ (მოსკოვი)	15	3	7	5	13—14	13
„პახტაკორი“ (ტაშკენტი)	15	4	5	6	18—24	13
„ტორპედო“ (ავტოზავოდი)	14	3	4	7	16—25	10
„დრაკედო“ (ქუთაისი)	15	3	1	11	8—32	7
სპა (ოდესა)	15	0	3	12	4—31	3

გუშინ...

ჩვენი ქვეყნის ჭადრაკის — დინის რომანოვის, ვიოლეტის, მიხეილის და ბაქოს ატლეტიკისტის გიორგი ლაგის შეხვედრები ეროვნული ატლეტიკური ლიგის ფარგლებში შეიყვეთნენ.

ეს, მათი შეჯიბრები:

- სპა (რომაული) — „დინამო“ (კიევი) 0:2.
- „პახტაკორი“ (ტაშკენტი) — „სპარტაკი“ (მოსკოვი) 0:0.
- „დინამო“ (მინსკი) — „ლოკომოტივი“ (მოსკოვი) 0:0.
- „ავრილია ყოველთვის“ (ლენინგრადი) — „დინამო“ (მოსკოვი) 0:0.
- „ნეფტიანიკი“ (ბაქო) — „პახტაკორი“ (ტაშკენტი) 0:1.

კიდევ ერთი დამარცხება — მეხუთე

მოსკოვი, ვ. ი. ლენინის სახელობის ცენტრალური სტადიონი. 23 ივლისი.

ცსკა — „დინამო“ (მინსკი) 1:0 (1:0).

ცსკა: ყუდაძოვი, პოზმიპოგინი, შესტერნინოვი, ფორმენინი, ბაჯინი, პილიკარპოვი, დენისოვი, ბასალოვი, ფედოტოვი, კრასკოვი, კოზმინი (ბასილაძე).

„დინამო“ (მინსკი): ეოტრიკაძე, ქელეძე, ბურსალოვი, რუხლოვიჩი, ცხოვრებოვი, ა. სალნიკოვი, ივანენკო, შეტრიკელი, ბარსკოვი, მოისეენკო, შესხი (ილიადი).

მსაჯი ა. ზვერევი (ლენინგრადი).

დუბლიორებში — 1:0 თბილისელთა სასარგებლოდ.

გუშინდელი მატჩის წინა თბილისის „დინამოსთვის“ თითქოს ფერადებით იყო ჩვენთანი სურათი. ოფიციალურ ორგანიზაციაში ავიაციის საკუთარი მფრინავების, როგორც გამოცდილება მოიპოვეს ეკიპ ძალზე ეფექტურად იბერძნოდა დაცინვებელი.

და მაინც, თბილისელები დამარცხდნენ. მიზეზები.

არ შეეფერებით დიპლომიული წესებით წარემატებლობაზე საუბარს ვერიკო, რომელიც მოღიდე ერთ მატჩს შეიხვდა. არმიელებთან მატჩს.

მატჩის ის მაინც უნდა ითქვას, რომ ჩემპიონის თავდასხმა არ გამოირჩეოდა ისე, როგორც ეს უნდა იყოს. იგი ხან სპა კუთხის ხაკრების შემდეგი ხაზის ხან მეთოდების შედეგებს. ეკონომიურებენ: მატჩებელი, მატჩია, ფესხი, და არც ერთი ეკიპ! სათავისო.

შეიძლება ის კიდეც არც ეპასუხეთო, რომელიც მე-9 წუთზე ალბანჩვა ჩეხეთის ბურთი მიიგდო ცხოვრებაზე დაც..). მატჩის ერთი ეპიზოდი: მისი გაქცევა დარბაზები 81 წუთში თბილისელს უნდა მოეგონებინათ.

ჩემპიონი დამარცხდა. საწუხარია, რომ ჭადრაკი ამ ეპიზოდის გარეშე ვერ ეპასუხა.

ვ. ვასლოვი.

(ტელეფონით, ჩვენი სპეც. კორ.).

ქულა — ქუთაისელებს

ოდესა, 23 ივლისი. მატჩს ოდესელებიც ამბობენ გუნდისა და ქუთაისის „ტორპედოს“. შორის დიდი მნიშვნელობა ჰქონდა ორივე საფინალო. ამბობენ იყო, რომ ისინი ძალიან დაეზოგავით ბრძოლებენ გამარჯვებისათვის, მაგრამ მეტოდ ქუთაისი თამაშობდა გაიყვეს ქულები — 0:0.

ARCHIVE
http://Archivebeta.Sakdoc.ge

ყველა პიონერი ფიგკულტურელია

1965 წლის 10 ივნის რაჭა-ლეჩხუმის სახ.კომ ცაიდაგინა ჩვენი ბანაკისათვის გვერდებიანი „რომაული“. მართალია, ეს სასელწოდება დაკვეთა-დატოვეს. ამან დიდი სიხარული გამოიწვია პიონერებში; ახალი ენოვნებაშიაო ფიქრობდა რაჭველი ბავშვი. ნამდვილად ასეც აღმოჩნდა. ენოვნებას ბანაკის სპორტის კლუბი „ოლიმპია“. კლუბ „ოლიმპიის“ სახელი შეიცვალა 3 კალენდარულ წელთან ერთად. ორ წელიწადში ბანაკის სპორტსმენებმა 12 სახეობა ათვისეს. ეს ნიშნავს, რომ ბანაკის ყველა პიონერი სპორტსმენია.

სურათზე: სპორტსმენი „ოლიმპიის“ სამეფო ნიშანი.

ბანაკის ყველა პიონერი ფიგკულტურელია. ამ ბანაკში ფიგკულტურა ისეთივე სავალდებულო საგანია, როგორც ენა, ისტორია, მათემატიკა. ფიგკულტურა ბანაკის ცხოვრების ნაწილია. ამ ბანაკში ფიგკულტურა ნიშნავს ჯანსაღ ცხოვრებას, ნიშნავს ბედნიერ ბავშვობას.

ბანაკის ფიგკულტურელებს ბევრი მეგობარი ჰყავთ. ისინი ხშირად სტუმრობენ ბანაკს. ბანაკის ბედნიერ ბავშვებთან ხშირად ჩამოდიან ცნობილი სპორტსმენები. ამ ბანაკში ისწავლა ფიგკულტურა ცნობილმა ფრენბურთელმა ნ. ნიკოლაძემ, ცნობილმა ფეხბურთელმა ა. ჭელიძემ,

ახალი ამბები

● ქუთაისი. 23 ივლისი. გუშინ აქ გაიმართა პიონერების ლიტონების 21 წლისთავისადმი მიძღვნილი ფიზიკა-სპორტული დღესასწაული. ჩოგბურთის, კალათბურთის, ფეხბურთის და ვოლეიბოლის ტურნირებში მონაწილეობდნენ საქართველოს პიონერთა ორგანიზაციის ცენტრალური სტადიონის „ავანგარდის“ წევრები. ასევე ჩატარდა ველოსიპედით მანძილზე სპორტული მსვლელობა.

● ბორჯომი. 22 ივლისი. ცხაკაის სხვირების ხასიათის ფიზიკურ ჯამრთის შემდეგ პიონერთა ფიზიკურ-ჯანმრთელობის სამუშაოს წარმოადგენს — სსრ კავშირის ნაკრების პიონერების. ეიშვილი ბურჯოლიანი ცელილებები არაა. აქვე გარკვეობენ სპორტსმენები, რომელთაც ეკრა ყველე ნაკრების, ვერც ახალგაზრდული და ვერც ოლიმპიური ნაკრების დასრულა 24 და 27 ივლისს ეს „უსახელო“ ველები ორჯერ შეხვდებიან სსრ კავშირის I ნაკრებს.

● ბრაზილია სსრ კავშირის პრიორიტეტი VIII სპარტაკიადის პროგრამით გათვალისწინებული შეხვედრები. მრავალდღიან ველოსიპედისტების ს. ტურის ლეგენდა — სტარი (144 კმ) მოიგო ასტრის ველოსიპედისტმა ჯ. ბოლინელიმ. ს. ტურის შედეგი ლიდერობს რსფსრ-ის ველოსიპედისტი ვ. გორკუნოვი (16:28.14) და ჯ. ბოლინელი (16:28.30).

თორპედ ტრასად დაყოფილი 2-კილომეტრიანი ტრასა ასეთია საკავშირო მრავალდღიანი ველოსიპედის ასპარეზი, რომელსაც დასასრული ეკიდება მიეცა. შეხვედრება, როგორც ვთქვით, პრიორიტეტის VIII სპარტაკიადის პროგრამაში შედის.

სურათზე: ველოსიპედისტები I ტრასის დისტანციაზე.

ფოტო ვ. უნ დო-სინის (ლენინგრადი).

სსრ კავშირის პირველობა

გათამაშების ცხრილი

მეორე ჯგუფი, I ტურები

მდგომარეობა 24 ივლისისთვის

	ო.	მ.	ფ.	წ.	ა.	ქ.
„ტავრიდა“ (სიმფეროპოლი)	20	10	7	3	24—13	27
„უფა“ (უფა)	20	8	10	2	22—14	26
„შინაური“ (ყარაგანდა)	20	8	8	4	20—11	24
„ავანგარდი“ (ტაშკენტი)	20	10	4	6	26—19	24
„მოლდოვა“ (კიშინიოვი)	20	7	7	6	12—11	21
„ლოკომოტივი“ (ვინიცა)	21	6	10	6	19—16	20
„ტაჯიკისტანი“ (სტალინაბადი)	19	6	8	5	15—14	20
„ტრაქტორი“ (პავლოდარი)	20	5	9	6	16—15	19
„სტროიტელი“ (ჭიმკენტი)	20	6	7	7	20—23	19
„ლოკომოტივი“ (ნოვოსიბირსკი)	20	7	5	8	23—27	19
„მოლდავა“ (ჯიმკენტი)	20	5	8	7	16—19	18
„სპარტაკი“ (ჯამბული)	20	5	8	7	14—20	18
„ენერგეტიკი“ (ფერღანა)	21	5	7	9	19—24	17
„თერეკი“ (გროზნო)	20	5	7	8	21—27	17
„მეტალურგი“ (ჩელიაბინსკი)	20	5	7	8	15—21	17
„ლოკომოტივი“ (ბობრუისკი)	21	5	6	10	21—29	16

„ლოკომოტივი“ ჯუფა კიდო

კიევი 0:0 (0:0)

კიევი, 22 ივლისი. გუშინ ამ ქალაქის ოლიმპიურ სტადიონზე ადგილობრივ „ლოკომოტივსა“ და ჯუფის „ლოკომოტივს“ შორის ჩატარდა საინტერესო მატჩი. ორივე გუნდის ფეხბურთელები ცდილობდნენ ბრძოლის ინიციატივა ხელში აეღოთ, მაგრამ ეს ვერავის გამოუვიდა. ამიტომ ორივე გუნდის ფეხბურთელები ძირითადად ბრძოლობდნენ შუა ზონაში. ამ ნაწილში ბურთი ხშირად ერთი კარიდან მეორეში გადადიოდა. ასეთ ვითარებაში ორივე გუნდის ფეხბურთელებს ხელი შეეშალათ ერთმანეთისთვის გოლის გატანაში. ამიტომ მატჩი 0:0 ანგარიშით დამთავრდა.

„პ“ ცხრილი

	ო.	მ.	ფ.	წ.	ა.	ქ.
„ლოკომოტივი“ (მოსკოვი)	20	13	5	2	35—13	31
„ტორპედო“ (მოსკოვი)	20	12	4	4	32—15	28
„ნისტი“ (ტალინი)	20	11	4	5	28—15	26
„ტორპედო“ (ქუთაისი)	20	10	5	5	28—17	25
„ტორპედო“ (ავტოზავოდი)	20	9	5	6	25—19	23
„ტორპედო“ (ვლადიმერი)	20	8	6	6	23—19	22
„ტორპედო“ (ქუთაისი)	20	8	5	7	23—20	21
„ტორპედო“ (ბობრუისკი)	20	8	4	8	23—23	20
„ტორპედო“ (ქუთაისი)	20	7	5	8	20—22	19
„ტორპედო“ (ქუთაისი)	20	7	4	9	20—24	18
„ტორპედო“ (ქუთაისი)	20	6	5	9	20—25	17
„ტორპედო“ (ქუთაისი)	20	6	4	10	20—28	16
„ტორპედო“ (ქუთაისი)	20	5	5	10	19—28	15
„ტორპედო“ (ქუთაისი)	20	5	4	11	19—30	14
„ტორპედო“ (ქუთაისი)	20	4	5	11	17—31	13

კვლავ ფინალში

ბერაზე, 23 ივლისი (დედაქალაქის კორესპონდენტის ტელეფონით). ჩვენი სპეც. კორ.). „ა“ და „ბ“ კლასების ოსტატ ფეხბურთელთა კლუბებისთვის ბოსტანზე გაიმართა ფეხბურთის ახალგაზრდული საფინალო ტურნირის ჯვუფი შეხვედრა მოსკოვის „სპარტაკსა“ და გუნდებს შორის. ორივე გუნდი შეხვედრა დამარცხდა — 1:2. აღსანიშნავია, რომ ამ მატჩში თბილისელები საფარაოვი და ჭიკოვანი ერთ გამოვიდნენ 11-ეტაპიანი ხარაბინი.

ამის შემდეგ ჩვენს გუნდს ძალიან ცუდათ შეხვდა ფინალში გახვლის. ყველაფერი უნდა გადაეწყვიტა ბოლო 11-ეტაპიანი ხარაბინი.

სწორედ ეს გადაწყვეტი მატჩი ყველა მოსკოვის „სპარტაკის“ თოხეულს „ბაზგირობის“ — 7:3. ხოლო თბილისელებმა საუკეთესოდ ითამაშეს ფენერის ტერიტორიებისთან და თამაშობენ იგი ანგარიშით 5:1 (ნიკოლაძე, გოლაძიშვილი, ბოლქვაძე და ოთარაანთქმელი).

თბილისის, ფენერეციის და მოსკოვის გუნდებმა დაათრიეს პირველი თანაბარი რეიტინგის — 4:4, მაგრამ გაგანელი და მოგებული ბურთების უკეთესი სხვაობით ადგილები მაინც მოსკოვის „სპარტაკის“ ხელში აღმოჩნდა და ამ ტურნირის ლაურეატის ტიტული ამ გუნდის ხელში გადავიდა.

ვ. ელოშვილი,
სპორტის ოსტატი.

ბ. ბაბანინი,
საკავშირო კატეგორიის მსაჯი.

კოლოგნელები დაწინაურდნენ

ჩაცდება ნოე-ციხის სპორტბურთის ტურნირი. გუშინაც ჩატარდა ორი მატჩი. „პიონიონი“ (ბიტური) დამარცხდა „ელმარნი“ (ნოე-ციხე) — 2:0, ხოლო მეოთხეზეხის „ფურენელიანმა“ — ანდღისის „ვეფხ ბრიგენ“ აღმოსნი — 2:1. ქულით ლიდერობს „პიონერია“, „ფურენელიანის“ 6 ქულა აქვს, ხოლო „ელმარნის“ და „ვეფხ ბრიგენ“ აღმოსნის“ — 3-3.

(ს.ე. ინფ.).

იყიდება კამარინი

ფეხბურთელთა ქ. პარიზი და ტ. ოუნიონი ცოტა ხნის წინათ შეეკრნენ ნაკრების თავდასხმელში თამაშობენ ერთ ბურთიან წასაალდეგად.

ამ ინციდენტის შემდეგ ფეხბურთის ათასობით მოყვარული ბიოყირა თავი მაყურებლების მეჩხერი და ეკ თამაშის მსვლელობაში ფეხბურთელთა

ესპანელი ფოტორეპორტიორის ინტალიელი კინოვარსკვლავი

ქართულ „ჯვარზე“

ცნობილი იტალიელი კინომსახიობი ლუჩია ბოზე ვკვე გამოუთხოვა ცერას.

— რატომ? — ვკითხეთ.

— იმიტომ, რომ თავის მოკვეთილ, გაცოხნილი და ახლა უკვე სამი შვილის დედა ვარ.

— განა ეს გადაულახავი დაბრკოლებაა?

— კეთილი ჩემს სამ ბავშვს და ქმარს.

სახელგანთქმული ესპანელი ტორერო მიგელ დომინგინ კარგა ხანია გამოუთხოვია კორიდას — ბარებთან ბრძოლას, რომელიც მის სამშობლოში „სპორტის მეფედ“ და „სიხალისია გლადიატორად“ ითვლება.

— რატომ? — ვკითხეთ.

— ო, მიზეზი ბევრია: ალბათ, ასაკიც, მიღებული ჭრილობებიც... მაგრამ მთავარი მაინც ოჯახია — ცოლი და სამი შვილი.

სიყვარულ-სიცოცხლის თამაშის თქმა, რომელიც მისი არსებობის ღირებულ მნიშვნელობას განსაზღვრავს, თქმა, რომელიც ასე ბევრად, იშვიათ ენოციურს, თითქოსდაც და უმნელის ხელს ჩაწიფებს, ვკვე გაუმართლებელი რისკი და „ფუფუნება“ ასეთი ოჯახის. მაშინაც, მით უმეტეს, თუ იგი მატერიალურად უზრუნველყოფილია.

— ჩვენი არსების გამოვლა „მიწის ყიფლით“. იგი რაღე მეტად ახლოებულს, სისხლსა და ხორცში გამჯდარს ჰგავს. ამიტომ ვიმედოვნებ, რომ ჩემს ბავშვებს ეს ნაკლი არ ექნებათ.

ლუჩია ბოზე და მიგელ დომინგინი ერთ ფოტოგრაფიაში. ფოტო ა. მელბარდოვისა.

მიგელი ბარონ ბრძოლის მოქმედში. ეს ხელა-თი ავტოგრაფით გვაძლევს ესპანელმა ტორეროს.

ასეთი ფიქრები ეწვია ესპანელ ტორეროს მიგელ დომინგინ კარგა ხანია გამოუთხოვია კორიდას — ბარებთან ბრძოლას, რომელიც მის სამშობლოში „სპორტის მეფედ“ და „სიხალისია გლადიატორად“ ითვლება.

— რატომ? — ვკითხეთ.

— ო, მიზეზი ბევრია: ალბათ, ასაკიც, მიღებული ჭრილობებიც... მაგრამ მთავარი მაინც ოჯახია — ცოლი და სამი შვილი.

სიყვარულ-სიცოცხლის თამაშის თქმა, რომელიც მისი არსებობის ღირებულ მნიშვნელობას განსაზღვრავს, თქმა, რომელიც ასე ბევრად, იშვიათ ენოციურს, თითქოსდაც და უმნელის ხელს ჩაწიფებს, ვკვე გაუმართლებელი რისკი და „ფუფუნება“ ასეთი ოჯახის. მაშინაც, მით უმეტეს, თუ იგი მატერიალურად უზრუნველყოფილია.

— ჩვენი არსების გამოვლა „მიწის ყიფლით“. იგი რაღე მეტად ახლოებულს, სისხლსა და ხორცში გამჯდარს ჰგავს. ამიტომ ვიმედოვნებ, რომ ჩემს ბავშვებს ეს ნაკლი არ ექნებათ.

ლუჩია ბოზე და მიგელ დომინგინი ერთ ფოტოგრაფიაში. ფოტო ა. მელბარდოვისა.

მიგელი ბარონ ბრძოლის მოქმედში. ეს ხელა-თი ავტოგრაფით გვაძლევს ესპანელმა ტორეროს.

ე. ლასკერმა შესწირა... კონიაკი

ერთხელ ერიხ ამერიკელმა მილიონერმა შან მოიწვია ფილოსტატები ლასკერი და მარიკი, საღილის წინ მასპინძელმა სახოვა მოჭადრაკეებმა მსტეფენ პარკია ეთამაშათ დიდ ქილეზე. დილისტატები მიუხდნენ დაფას, მაგრამ მათ საიუპარი ელილათ.

ეკითრეს ფიგურებს შუშის სხვადასხვა ფორმის ბოთლების სახე ჰქონდა და ისინი... სპირტის ნაჯარშით იყო სავსე. ლაზიერი წარმოადგენდა კონიაკით სავსე, საკმაოდ მოზრდილ ბოთლს.

— ერთი პირობა მაქვს, — თქვა მეცენატმა. — ვინც ფიგურას „მოკლავს“, მან მკოსე უნდა დალიოს ეი.

პარტია ასე გაჯარედეთ:

ლასკერი — პარმი

1. e4 e5 2. ♘f3 ♘c6 3. ♗c4 ♗f4!!

შემდეგ გამოიკრცა, რომ შეწირა ეს სწორი იყო. ლასკერმა მოიგო პარტია...

კრანგიი ალარ იმთავრებს

ცნობილი ეფემილეველი ფიზიკოსი ბ. კოტრინა (აღწერა ზედა ნაწილზეა), რომელსაც 24 ბატონი ჩატარა ცოტნელ ბაღებში, ტიკვის ფეხბურთის, და ჭიდაობის ბაზებში ითელებდა ეფროპაში მიიღო მონაწილეობა მსოფლიო ჩემპიონატებში, გამოიღოდა ეფროპის ოსის 1 გათამაშებაში. (პარიზი), კოტრინა თელებოდა საკრიპტო ტიტულების სელეკტიო შემსრულებლად.

თითქმის მთელი თავისი კარიერა 34 წლის კოტრინა „ცისკრა ზედაში“ გატარა, სიდე სიტრანგეთ ის აქვს 532 ბატონი. ორი სეზონის მანძილზე იგი თამაშობდა იტალიის I ლიგის კლუბ „ლაციოსში“ (ქალაქი რომი). ამ კლუბის ფერებში ითამაშა 1 ოფიციალური და 1 საკონტროლო მატჩი. ეროვნული ნაკრების შემადგენლობაში ითამაშა 1 ოფიციალური და 1 საკონტროლო მატჩი.

ეხლაც ეხლაც: ორივე ამ ადამიანის თითო ლიტი ეფიციალური ტიტული გადატანია საყვარელ საჭიროსა განსაკუთრებით ეხლაც ეხლაც: ორივე ამ ადამიანის თითო ლიტი ეფიციალური ტიტული გადატანია საყვარელ საჭიროსა განსაკუთრებით

„ლელოს“ ინტერვიუ

ბორჩის გამო, ისეთნაირ დიდი, რომ იგი დღესაც გამოკრთება ხოლმე ზოგჯერ, აი, ისე უცაბედ, ან ისეთ შენიღებულ, ღრმად შენახულ ღიმილში თითქოს ნელის ვერეულან ავერტყათ ნაზი და სათუთი სევდა.

— შეუღლეს უბაკშვებიდან ან შეეძლოთ... — ლელო სიტყვას პასზე ავდებს, — ისინი კი, ღია პაპლოსთან დაბრკოლდნენ.

„ღია პაპლოსთან?“... კოკ: ღია პაპლოს ბიმ კიდევ ერთი გამოწერებული პიროვნება, — ბრტყინვებად გამოსჭვირვალ! — რომლის სახელიც საკმაოდ ხშირად გაგეკონია მაგრამლის და ლელოს ინტერვიუს დაკავშირებით. იგი მათი მეგობარია... იგი, უბრალოდ, პიპლოა...

იყო კიდევ ერთი პირობება — დაუვიწყარი ერიქა ჰეინგერი, რომელსაც ასთვეც მეკითხული სთხოვ ავადმყოფობა დაემუქრებინა, რომელიც აქტაცებული იყო ბრეკიანელი ესპანელი ტორეროს ხელოვნებით და ეს აქტაცება თავის ბაჯარიერებიც — „ბახეთით ზედეთით“ გამოხატა. მიგელი სანახევროდ ამერკანელის შერეშილ დონ-ეიხოტს ჰგავს; — ამბობდა კეთილად. „მიგელის ეიხოტად შეიძლება ეწოდოს ის ფაქტი, რომ ის ამერიკელია, მისი სტუმრობა კი — მთელი სიამოვნებაა“, — წერდა იგი.

ამაში ჩვენც დავრწმუნდით, როცა გამოწერილი ტორეროი და გამოწერილი კინომსახიობი თბილისში და მეხთაში სტუმრობდნენ, როცა ისინი სიხარულით და აღფრთოვანებას ვერ მალავდნენ ჯვრის მონასტრიდან გადაშლილი ღიმებული ხედის გამო, ჩვენი სეფექციელის გამო, მისხიერ მამულიშვილის ზღასრული ბალის და ყველაფრის გამო.

ეს ყველაფერი არასოდეს დაავიწყდებათ — თქვა ლუჩიამ, — ამიტომაც, რომ „ანუნციოს მაღალ ჰაეულ მიგელის სამშობლოს — ესპანეთს.

მაგრამ ეჭ, ნეფანის, ასეთი ტკბილ, საკეთილ ესპანური ტკბეული არ გაგაანია, — ამბობს მიგელი, რომელიც მეორე დნის წინ შეეხვედრათ ერთად რაღაც კრძალვასანერი სასიუთი შეხვედრიდან ჯალბ — VI საუკუნის პირველზე.

მემდეგ ჩვენ ვეუბაიკით, რომ არა მარტო ბუნება, არამედ მათი ბიეის სიხელიც ძალიან ჰგავს პირველი „ბიანის“, და მიგელს წამსვე სახე გაუბადრა.

— სხვათა შორის, მოსკოვში მეთანხეს, თქვენი სახელის გამჩრქვიალებად ვის უფრო შეეძლე მაინჩვეთო. ვეუბანრი, რომ თქვენი მამის კორიდებითვის ვერ გადაეწყვეტ. რაღაც სანახი ნაწილ მის და სახელის გამჩრქვიალებად მანც ის მოქმნილა-მეთქი...

— თქვენი, ლუჩია?

ამ წუთებში მომხიბლელი იტალიელი ძალიან ახალ თავის ამაყ გმირს კინოფილმებიდან „არ არის მწყიობის წვიობისლის სეფის ქვეშ“.

— ყოველ შემთხვევაში, თუ შეილები ჩემი ვნით წასვლას: მოისურვებენ, წინააღმდეგი არ ვიქნები. კინოში ნასახლები ხიდათი, უმეტესი ხიდათი, ნაკლებადაა.

რედაქტორი მ. აპაპაბაძე.

ინდექს 66448

სააქ. კ/ს ტ-ბი გამომცემლობის პოლიგრაფკომბინატი, თბილისი, ლენინის პ. № 14.

უე 00728