პროლეტარებო ყველა ქვეყნისა, შეერთდით!

ლელო

№ 21 (3251)

29 იანვარი, ხუთშაბათი, 1967 წ.

ფასი 3 კაპ.

საქართველოს სსრ სპორტულ საზოგადოებათა და ორგანიზაციების კავშირის და პროფესიონალების საბჭოს ორგანო

ЛЕЛО Орган Союза спортивных обществ и организаций Грузинской ССР и республиканского Совета профсоюзов

გამოცემის 28-ე წელი

საბჭოთა ფოლბეკები

სპორტული საზოგადოებათა და ორგანიზაციების კავშირის ცენტრალური საბჭოს პრეზიდიუმმა 1966 წლის ეროვნული ჩემპიონატის საუკეთესო მწვრთნელის წოდება მიანიჭა ფეხბურთელების ვალერი ლობჟანიძის, ვალერი ჭეიშვილის, ნოდარ ქუთათელაძის, ლევან ჭელიძის, ალექსანდრე ჩიტაძის და ნოდარ ახალკაცის წვრთნელს, სპორტის დამსახურებულ ოსტატ ნ. ჯორჯიაშვილს.

სსრ კავშირის სპორტის დამსახურებული ოსტატის წოდება მიენიჭათ ფეხბურთელებს ა. ბურდილაძეს (ტაშკენტის „ლოკომოტივი“) და ა. ხასაიას (თბილისის „დინამო“).

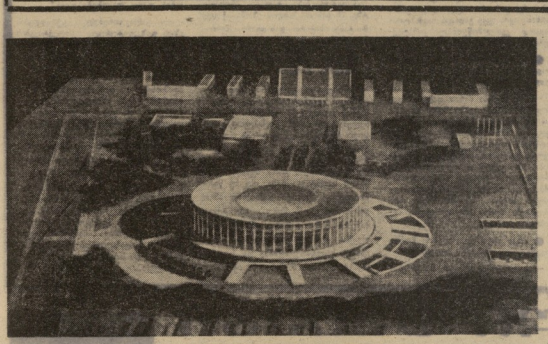

დასაწრული საფეხბურთო სტადიონი

ფეხბურთის საერთაშორისო ფედერაციის ოფიციალური ცნობით საღებინოდ მსოფლიოში არ არის არც ერთი დახურული საფეხბურთო სტადიონი სამაყურო მინდვრის ნორმალური ზომით. პირველი ასეთი სტადიონი აშენდება სამკოთა კავშირში, ქ. ტრუბნოში, ლენინგრადში.

გამარჯვების პარკის მახლობლად დაიწყო ვეება სპორტდარბაზის მშენებლობა, რომელსაც ექნება ფეხბურთის მინდორი ზომით 124×83 მ. მინდორს ექნება არა ხელხის საფარი, არამედ დაიფარება სინთეტიკური ხალიით, რომლის ქვეშ მოეწყობა სპეციალური შეშუშავებული ნედლეულის ნიალაკი. ფეხბურთის გარდა სტადიონში ეხება სახეობებიც.

ტრიბუნები დატევს 25 ათას მაყურებელს.

• • •

ს უ რ ა თ ზ ე: ლენინგრადის დაბერული სტადიონის პროექტის მაკეტი.

ჟურნალისტების აზრით

შეიქმნა ამას წინათ დამოკიდებული ხელსაწერილოდ მსოფლიო ჩემპიონატზე ჟურნალისტებისა და ლიტერატორების შეიდგინეს მსოფლიოს სიმპათიური ნაცრება, რომელშიც შევიდნენ ბრაზილიელი „პიჩეკინა“ — გრეხა (ნოემბერის), ბრეზნა, ლუდო, ბორეში (ესპანეთი — ჩეხოსლოვაკიელ), ტოტენჰამი (სსრ კავშირი).

იასპარეზებენ ჭაბუკი ფეხბურთელები

ამაო პირველობის საკვანძოდ შეიცვალა ახალგაზრდი ფეხბურთელთა საკავშირო შეჯიბრებების გათამაშების სისტემა. „ტკვიის მორიელი“ კლუბის ჯგუფების ამპარტახობა გათამაშება 2 ასაკობრივ კატეგორიაში. ერთსულოვან იასპარეზებენ 12-13 და 14-15 წლის ბიჭებში. პირველების ფინალი ჩატარება ქორწილ და დინამო ორშაბათში.

„სიმპათიის თასზე“ წლის ეროვნებით შეჯიბრებებით 15 წლის ახალგაზრდობა დაიმედებელ ტურნირში. მონაწილე კოლექტივები დაყოფილი არიან 6 ჯგუფად. საკონკურსო ტურნირში იქ ჯგუფში, სადაც გამოვიან მოღიავეთა და ბელორუსია. 6 ჯგუფის ფინალური მატჩები გათამაშება 4-და 15 აგვისტოს.

„ისქიდის თასზე“ მონაწილეობას მიიღებენ 16-17 წლის ვაჟბატონები. საქართველოს კოლექტივებს ჯგუფში მეხუთეობის გაუწევენ ბელორუსიის და მოლდავიის გუნდები.

ფინიშის სწორაზე

მაგიდის ჩოგბურთელთა საკავშირო ერიანი პირველობის ხასპარეზინაი

თბილისში, ლენინის სახელობის სპორტდარბაზში ამპარტახობის მეორე დღეს ჯგუფებში ათვ ეამოკელის ოთხ ჯგუფში დაფინალდნენ ორ-ორი მოთამაშე. ისინი ანტონ ანტონოვი, ალექსანდრე ჩიტაძე და ვალერი ჭეიშვილი, რომელმაც მოიგეს ორ ახლა 5 ქვეყნის ლიგურის შეკრებაში. ამასთან ერთ ჯგუფში ამ ჯგუფში 5 მატჩი და მოიგო 2 მოეკა ჯგუფ.

ჯგუფი II ჯგუფიდან შეკრებილის II ადგილის ფიქრობენდნენ ვალერეს ბოლოკუნაძე ქ. ფხაკაძისა და ბაქოელის ა. ბალასანიძეს. ისინი სატრანიორო ტურნირს 5-5 ქულით უეცარმა ბოლოს. თბილისელმა ა. გიორგიაძემ მიიღო ერთ 2 მატჩის მოგების შემდეგ დაამარცხა ბრძოლაში ვალერი ბრძოლის ვალერ ბუნკლი და მოიგეთ 3 მატჩის დამარცხების სიმწრით იწყნა. ხან ფორ-ხმალი დაეცა ერთ ერთ ჯგუფში — ფ. ფეიშვილის (0:3), ა. მაზუკასთან (2:3) და ა. სარჩილასთან (0:3). სუსტად გამოვი მეორე თბილისელი ა. მეფისთვილიც, რომელსაც არც ერთი გამარჯვება არ აქვს. მან ნაკლებად იგი ლაზარეთი ვერ ერთ ერთ ა. მისეკილისთან (1:3), კოპერკაულებ ფ. სარჩილასთან (1:3) და ბაქოელ ჭ. ქიოფეისთან (1:3).

ქალთა I ჯგუფში შეჯანისაგან გამოვიდნენ ჩვენი რესპუბლიკის წარმომადგენელი ბათუმელი ხ. ბაბუაშვილი, ქ. ქუთაისის ვეტერანი ქალაქის ჩემპიონი ალბანელი ვ. ფეიშვილი. ორივე ამპარტახობა (3:0) იგეზე. მისი მორიგი „მზეთრანელი იყვნენ ერთ ერთ ხ. ირმანთანი. ლუდისელი ვ. ფილიკაც ერ ერთ ერთ ხ. ბაბუაშვილთან. ბაბუაშვილმა ერთად ერთ ერთ ჯგუფში 5 ქულით ლიგურის მოსკოველი ჭ. ანისიმოვა. ბუნებრივია, გამარჯვებული ანტონოვი სწორედ ამ ორი ლიგურის მოსკოველ ოპონენტ იწყვეს. ამ ჯგუფში გამოვის ვერც თბილისელმა ა. სუხიშვილმა. მან ერთ ერთ ჯგუფში ვერ ერთი ნაკლებად ა. ბაქოელის ა. ბალასანიძე. ამ ანისიმოვასთან (მოსკოვი) — 0:3, ხ. ბაბუაშვილთან (ერთ ერთი) — 1:3 და ვ. ფილიკაც ერთ ერთ ი) — 2:3.

ქალთა II ჯგუფში ლიგურიტე მოსკოველი ჭ. ერმანის და ბაქოელი ა. ბაბალიანიც (5-5 მეჯგუფრა — 5-5 მოიგეს). მოიგეთ ლიგურიტე 4-4 ქულით არიან მოსკოველი ჭ. ბელიცკაია და ლიგურიტე ნ. ჩერჩესოვა. ამსთანავე ამპარტახობა ხიდან ხან მეჯგუფრა აღმავლობით ჩაეკარა და ჯგუფებე დაამარცხა მოსკოველი ტ. ტრიშენი (3:1), ერთგული ფ. მამეკარა (3:1) და თბილისელი ლ. ცაგარეიშვილი (3:1) ამ ჯგუფში მხოლოდ მოიკრა ხელი. მიღო 3 მეჯგუფრა მან ბაქოელ ნ. ბაბალიანთან: მოიგო — ლ. მამეკარა (მოსკოვი) — 3:2, დამარცხდა ჭ. ერმანისთან (მოსკოვი) — 0:3 და ნ. ჩერჩესოვა (ალმატინი) — 1:3.

განსაკუთრებულ მოწონებას იმსახურებს მოყურადღება ქ. ფხაკაძის, რომელიც ჯგუფი 11 ქულები გამოვის. მისი ვარჯიშებული თამაში ხიდან ხან მარჯვენა ტრიშენის, სანჯაც ფარჩენილი დმიტრიევის ტაქტიკური უსწორო ანალიზი მისი მსახურებად ტაქტიკურული ბურთების ჩანაცვლებები.

მაგიდის ჩოგბურთელთა ასპარეზების წინაშე სერიოზ გელდა. ორშაბათს შეკრებებმა გამოავლინეს ტენდენციები, რომელთაც თვისებრებში გრეხანი დაჯგუნი მეფეზე.

ა. სუხიშვილი,
ჯ. ტონდრაძე.

• • •

ს უ რ ა თ ზ ე: შეკრებების მიმდინარეობა.

ფოტო ვ. ზარგარიანისა.

საქართველოს სსრ სპორტულ საზოგადოებათა და ორგანიზაციების „კავშირი და გაზეთ „ლელოს“ რედაქცია ღრმა მწუხარებით ეუწყებიან საქართველოს სპორტსკოლების თავმჯდომარის ძოადგილის

თამარ ფილიპეს ასულ მანანაძის

გარდაცვალებას და თანაგრძნობას უცხადებენ განსვენებულის ოჯახს.

ჯანმრთელობის ჯამბორი

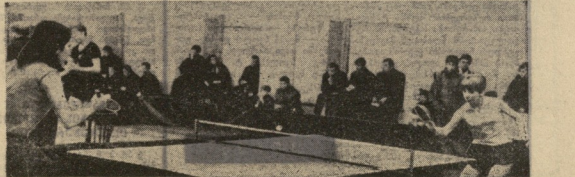

54 მოქალაქის საიუბილეოდ

სკკპ ცენტრალური კომიტეტისა და სსრ კავშირის მინისტრთა საბჭოს აპარატის დიდგვაროვანი „ნუნუ ქუდაძისა“ და პარტიის შვილობის გამო ნაკისრების ღირსეული შემსრულებლის ლონისძიებათა შესახებ“ დეროვნულ და საქმიანად გამოხმაურა ქვეყნის ყველა კუთხე

ზამთრის საკავშირო...

2 თებერვალს ქალაქსა და სეფერლიაქში იწყება ზამთრის საკავშირო მასშტაბის კრებითებრძოლა. შეჯიბრებაში მონაწილეთა წერილობითი განაცხადები ორშაბათ ამოიან 2 ჭყონდე. **ზამთა** პრიზეი ჭყონში (**ზამთრის ჭიანჭველა**) გამოვიან ცისკალი, «ალუმინიონი» (ალუმინი), «სპარტაკი» (ლენინგრადი), «ავანგარდი» (ლენინაკანი), «ავანგარდი» (სვერდლოვსკი), «ტორპედო» (გორკი) და სხვ. კვირაობის ხალისები.

სვერდლოვსკის ჭყონში იოსებიშვილი «სპარტაკიდეი» (ცივეი), პეტრენკოვი (ბანილის), ასკ (ეიფელის ტურიანები). ნიკიტინი (სვერდლოვსკი), ფონინი» (ბანილის), ბაზანი (ნოვოსიბ.).

ალმები (**აიეხანი**). სპარტაკეულის პოლიტბიუროი ინსტრუქტორი «ვიანინი» (მოსკოვი), ასკ (ლენინგრადი), «სპარტაკი» (მოსკოვის ოლქი), «ალიანტეზეი» (ვოლგოგრად), «ავანგარდეი» (ვოლგოგრად), სსრ კავშირის ჩაეჭება.

სვერდლოვსკი, ტტკ (ჯავა), «ბურევესტნიკი» (ლენინგრადი), «ვიანინი» (ივეი), «დინამო» (მოსკოვისპირა), «ურალმაში» (სვერდლოვსკი), «ტექსტილშიკ» (ტაშკენტი).

პირველი ტურის მატჩები 8 თებერვალს დაიმთავრება.

11 ფინალური ტური, რომელიც უნდა ჩატარდეს გამოცდების შემდგომ, ჩვეულებრივ, ორ ლენინგრადში კიევში ჩატარდება. ეს ტურნირი ორ ეტაპად გაიმართება. პირველ ეტაპზე 12 ოთხეულის მონაწილეობა იქნება გათვალისწინებული. ამ ეტაპის გამარჯვებულები და ორი საუკეთესო მეორე ადგილის მფლობელი ფინალურ ეტაპზე შეხვდებიან ერთმანეთს. ფინალური ეტაპის ორი საუკეთესო გუნდი ერთმანეთს ორ მატჩში ორ ქალაქში ორ ვიზიტზე ხვდება.

ფინალური ეტაპის ჩატარების ადგილი და ვადები ჯერ არ არის დადგენილი.

ᲨᲐᲛᲗᲠᲘᲡ ᲡᲐᲙᲐᲕᲨᲘᲠᲝ...

2 თებერვალს ქალაქსა და სეფერლიაქში იწყება ზამთრის საკავშირო მასშტაბის კრებითებრძოლა. მონაწილეთა წერილობითი განაცხადები ორშაბათ ამოიან 2 ჭყონდე. **ზამთა** პრიზეი ჭყონში (**ზამთრის ჭიანჭველა**) გამოვიან ცისკალი, «ალუმინიონი» (ალუმინი), «სპარტაკი» (ლენინგრადი), «ავანგარდი» (ლენინაკანი), «ავანგარდი» (სვერდლოვსკი), «ტორპედო» (გორკი) და სხვ. კვირაობის ხალისები.

სვერდლოვსკის ჭყონში იოსებიშვილი «სპარტაკიდეი» (ცივეი), პეტრენკოვი (ბანილის), ასკ (ეიფელის ტურიანები). ნიკიტინი (სვერდლოვსკი), ფონინი» (ბანილის), ბაზანი (ნოვოსიბ.).

ალმები (**აიეხანი**). სპარტაკეულის პოლიტბიუროი ინსტრუქტორი «ვიანინი» (მოსკოვი), ასკ (ლენინგრადი), «სპარტაკი» (მოსკოვის ოლქი), «ალიანტეზეი» (ვოლგოგრად), «ავანგარდეი» (ვოლგოგრად), სსრ კავშირის ჩაეჭება.

სვერდლოვსკი, ტტკ (ჯავა), «ბურევესტნიკი» (ლენინგრადი), «ვიანინი» (ივეი), «დინამო» (მოსკოვისპირა), «ურალმაში» (სვერდლოვსკი), «ტექსტილშიკ» (ტაშკენტი).

პირველი ტურის მატჩები 8 თებერვალს დაიმთავრება.

11 ფინალური ტური, რომელიც უნდა ჩატარდეს გამოცდების შემდგომ, ჩვეულებრივ, ორ ლენინგრადში კიევში ჩატარდება. ეს ტურნირი ორ ეტაპად გაიმართება. პირველ ეტაპზე 12 ოთხეულის მონაწილეობა იქნება გათვალისწინებული. ამ ეტაპის გამარჯვებულები და ორი საუკეთესო მეორე ადგილის მფლობელი ფინალურ ეტაპზე შეხვდებიან ერთმანეთს. ფინალური ეტაპის ორი საუკეთესო გუნდი ერთმანეთს ორ მატჩში ორ ქალაქში ორ ვიზიტზე ხვდება.

ფინალური ეტაპის ჩატარების ადგილი და ვადები ჯერ არ არის დადგენილი.

ფინალური ბრძოლები

საეროო ბრძოლას ორ საათი ჩაჩნიანეზეი, თუმცა მთი ამაგონაო შანსი არ უქვთ ტურნირის ბუნებრის დასაკუთრებისა. მოლშოვეს ვინმე შემთხვევა ჩვინანოსა უკეთესი პოზიცია, ჩაჩიკ საათის შეთიდერად გაკვირვება ჭვენა და პარტიაც საკმაო ხალისეულის მაკვა.

დორომეევის პოლო ადგილზე დარჩენა ან სურს და ამაგის საჭიროის მძიმეებითით თავგანშეორება იმჩნეოს. მან დედური შეიჩინა ნიის და ორნიში მიიტანა მის პოზიციაზე ელიტური თქმენი ისპატი აუცილებელი იყავი და ოთხ ფიგურაზე ბედნიერ ბრძოლას ეწია. ამ დროს მის პოზიციი ფიგურა უფრო ეფექტური ჩანდა. მოლშოვი ფიქრობდა, რომ ეს ფიგურა ნაკლებად ეფექტური იქნებოდა, ვიდრე ის ფიგურა, რომელიც ამ დროს მის ხელში იყო. ამიტომ მან ეს ფიგურა გაცვალა. ამ ცვლის შედეგად ორივე მხარეს ფიგურების რაოდენობა გათანაბრდა. ამის შემდეგ ბრძოლა ნელ-ნელა ფიგურების ცვლის ხასიათს იღებდა. ბოლოს ეს ცვლა ისე გაგრძელდა, რომ ფიგურების რაოდენობა ორივე მხარეს ერთნაირი დარჩა. ამ ფიგურებით ორივე მხარე ერთნაირად ეფექტურად ებრძოდა. ამ ფიგურების ცვლის შედეგად

ყოველი მსჯელობა

ჩვენ ვსაუბრობთ

ჩვენსულთამპაიელ სპორტსმენებსა საუღელო

ცნობილმა ჩოხოსნებმაყოველ-კვირა სხვენს, 1952 წლის ოლიმპიური ჩემპიონის შუბის ტურნესმენი, სამხედრო-ფიზიკური ემხე ზატიკოსმა მეცნიერ ვასო ზატიკოსთან პრესის ფეხბურთმენ მკაცრად გაკარნახება ამპრიკული ამსჯელობისა ამპრიფესიონ ალურ ეკუნაზეა.

„ეჭი კამეიი, რაკიმ არ ეთაყვანება იაფი ქეფესაბი, როგორიც ამეშინია ფეხბურთის ზატიკუნია, ამატრა ეკუნა ნამდვილ სპორტსმენებზე ბრძოლა, ისევ ისეთივე ბრძოლა დაა ზატიკუთან.—ამერიკელები ბოზმებს აყრიან შმეიდიანან ჩილენჯა და ხოლოსაც. ამუშებენ პატრიოტებს, ამაფიცებენ ფულით ნოისტიციას. მეცნიერთა ხასიათებით ხასიათი მთელი მსოფლიოს პატრიოსნი სპორტის კანონიერ რისხვასა და აღსრულებას ეუფლო".

„ეჭი ეკუნა — ბანაკრობის ჩემპიონაკეიკეი სპორტებეი, — მე რამდენიმე თვე გავატარე ვოენსპორტ ბანაკებეი ფრანგეთისაკენ. დღეიკ ეი დამეიფიქსირა ბედნიერ ხალხი, და ნოდა, ფეხბურთ მოიყვანეთ ხალხი, და ახლა, როდი ეიმისაკენ ამერიკელ სპორტსმენთა თავდასხმების ამსაკენ, ეკუნრედ ამ ხალხზე ეფიქრობ.

ეფიქრობ, რომელიც იძულებითია მთელი რეზერვი დაიძაბოს სპორტისათვის გამოიყენოს. თუმცა ეი შეიძლებოდა ფიქრობდეთ მოქალაქეთა ცხოვრების პრიორიტეტის ეკუნაზე. ეჭი ნოდა, ეკუნაზეა და სპორტის ჯანეთარებას მობპრებდეა".

დაბა ზატიკოვიც ჩემპიონაკეიკეი სპორტებეისა სამეცნიერო პრობლემა სამეცნიერო ფიზიკურ-ტექნიკურ ეკუნაზეა ფეხბურთის ტრენირების ტაქტიკაზეც. ეკამიღებთ