6
ᲝᲗᲮᲨᲐᲑᲐᲗᲘ,
1962 წ.
№ 111 (2216)
ᲒᲐᲛᲝᲪᲔᲛᲘᲡ ᲛᲔ-19 ᲬᲚᲘᲡ.
ᲤᲐᲡᲘ 3 ᲙᲞ.

ᲓᲦᲔᲡ ᲡᲠᲣᲚ!

ᲛᲝᲡᲬᲐᲕᲚᲔᲗᲐ ᲡᲐᲠᲙᲐᲙᲐᲘᲐᲜᲘᲡ ᲤᲘᲜᲘᲨᲘ

ᲡᲐᲥᲐᲠᲗᲕᲔᲚᲝᲡ ᲡᲡᲠ ᲡᲞᲝᲠᲢᲣᲚ ᲡᲐᲮᲚᲗᲐᲨᲝᲠᲘᲡ XV ᲙᲝᲜᲒᲠᲔᲡᲘᲡᲐᲗᲕᲘᲡ

ᲨᲔᲛᲓᲔᲒᲘ ᲠᲘᲪᲮᲕᲘᲗ

ᲒᲣᲨᲘᲜ ᲐᲮᲐᲚᲐᲜᲘᲡ ᲛᲔᲠᲙᲣᲚᲘ ᲛᲔᲠᲙᲣᲚᲘᲡ ᲛᲔᲠᲙᲣᲚᲘ ᲛᲔᲠᲙᲣᲚᲘ

ᲐᲮᲐᲚᲘ ᲠᲣᲡᲗᲐᲕᲔᲚᲘᲡ ᲠᲔᲙᲝᲠᲓᲘ ᲓᲐᲛᲧᲐᲠᲔᲗ 100 Მ ᲠᲘᲑᲘᲡᲐᲜ ᲪᲘᲠᲣᲚᲘᲡ — 1.15,2, ᲠᲐᲒ 1,2 ᲬᲐᲛᲘᲗ ᲩᲐᲬᲔᲠᲔᲗ ᲝᲚᲒᲐᲡ ᲜᲘᲜᲐᲫᲔ. ᲛᲔᲠᲛᲔ ᲩᲐᲬᲔᲠᲔᲚᲘᲡ ᲓᲐᲛᲧᲐᲠᲔᲗ ᲛᲝᲬᲘᲜᲐᲗ ᲛᲔᲠᲛᲔ Ს. ᲙᲠᲐᲕᲩᲣᲚᲘ. ᲛᲐᲡ ᲯᲐᲠ 400 Მ ᲛᲝᲐᲠᲣᲚᲘᲡ ᲡᲢᲐᲤᲔᲢᲘᲡ ᲪᲘᲠᲣᲚᲘ ᲨᲔᲜᲐᲠᲔᲑᲘᲡᲐᲜᲘ — 33 ᲬᲛᲘᲗᲘ ᲐᲮᲐᲚᲘ 1500 ᲛᲔᲢᲠᲘᲗ ᲓᲐ ᲐᲮᲚᲘ ᲧᲣᲠᲐᲗᲘ ᲛᲘᲓᲘᲗ — 20.35,7 ᲬᲗᲘᲗ. ᲔᲡ I ᲐᲜᲐᲠᲘᲡ ᲛᲣᲓᲐᲠᲘ. 200 Მ ᲮᲔᲠᲮᲘᲗ ᲪᲘᲠᲣᲚᲨᲘ I ᲐᲜᲐᲠᲘᲡᲐᲜ ᲓᲐᲛᲧᲐᲠᲔᲗ ᲐᲤᲠᲘᲙᲘᲡ ᲒᲐᲛᲝᲪᲔᲛᲘᲗ ᲓᲐ Თ. ᲛᲘᲚᲐᲫᲔᲗ — 2.41,4 ᲓᲐ 2.42,9 ᲬᲣᲗᲘᲡᲐᲜᲘᲡᲐᲛ.

ᲙᲘᲠᲘᲚᲘ ᲒᲘᲪᲘᲜᲘᲡ 100 Მ ᲮᲔᲠᲮᲘᲗ 5. ᲫᲣᲛᲑᲐᲫᲔᲗ — 1.18,4. ᲡᲐᲠᲙᲐᲤᲐᲜᲘᲡ ᲓᲐᲛᲧᲐᲠᲔᲗ ᲛᲔᲝᲠᲔ. ᲒᲐᲛᲐᲠᲯᲕᲔᲑᲐ ᲛᲘᲝᲜᲘᲡ ᲗᲘᲛᲝᲗᲔᲣᲚᲘᲡᲐ ᲐᲜᲘᲡᲘᲛᲝᲕᲘᲡᲐ. ᲐᲤᲠᲘᲙᲘᲡ ᲐᲮᲐᲚᲘ ᲠᲔᲙᲝᲠᲓᲘ ᲓᲐᲛᲧᲐᲠᲔᲗ ᲛᲔᲝᲠᲔ ᲞᲘᲠᲕᲔᲚᲘ ᲘᲧᲝ 400 Მ ᲫᲘᲠᲘᲗᲐᲓᲘ ᲪᲘᲠᲣᲚᲘᲡ ᲑᲝᲚᲝᲡ ᲜᲐᲬᲘᲚᲘᲡ ᲛᲝᲜᲐᲬᲘᲚᲔᲗᲐ ᲨᲝᲠᲘᲡ ᲓᲐ ᲛᲘᲡᲘ ᲙᲐᲠᲒᲐ ᲛᲔᲠᲘᲜᲓᲘᲡᲘᲡ ᲛᲘᲛᲐᲠᲗ — 5.44,1, ᲒᲐᲠᲓᲐᲛᲘ ᲨᲝᲠᲘᲡ ᲐᲛᲐᲕᲔ ᲓᲘᲡᲪᲘᲞᲚᲘᲜᲐᲨᲘ ᲛᲘᲜᲐᲠᲗᲘ ᲧᲣᲠᲐᲗᲘ ᲐᲠᲘᲡ ᲛᲘᲓᲘᲗ 14 წᲬᲛ 3. ᲝᲚᲘᲜᲞᲘᲣᲚᲘ ᲩᲐᲬᲔᲠᲔᲑᲘ ᲛᲘᲜᲐᲠᲗᲘ (ᲠᲝᲛᲔᲚᲘᲪᲐᲪ ᲐᲠᲘᲡ ᲛᲘᲗᲘᲗᲔᲑᲣᲚᲘ ᲐᲠᲐᲡᲐᲠᲒᲔᲑᲚᲝᲕᲐᲜᲘ) ᲐᲠᲘᲡ ᲛᲘᲓᲘᲗ 14 ᲬᲚᲘᲡ 3. ᲓᲘᲠᲘᲜᲘᲨᲜᲘᲡ, ᲠᲝᲛ ᲨᲔᲠᲘᲠᲔᲑᲘᲡ ᲗᲝᲗᲮ ᲓᲦᲔ ᲒᲐᲛᲑᲐᲠᲣᲚᲐᲡ ᲓᲐᲛᲧᲐᲠᲔᲗ ᲠᲣᲡᲗᲐᲕᲔᲚᲘᲡ ᲛᲔᲠᲘᲜᲓᲘᲡ ᲛᲘᲛᲐᲠᲗ ᲨᲔᲠᲘᲠᲔᲑᲘᲡ ᲛᲔᲠᲕᲔ ᲐᲓᲒᲘᲚᲘᲡ ᲛᲝᲜᲐᲬᲘᲚᲔᲗᲐ ᲨᲝᲠᲘᲡ ᲓᲐ ᲛᲘᲡᲘ ᲙᲐᲠᲒᲐ ᲛᲔᲠᲘᲜᲓᲘᲡᲘᲡ ᲛᲘᲛᲐᲠᲗ — 5 ᲬᲣᲗᲘᲗ. ᲠᲝᲛᲔᲚᲘᲪᲐᲪ ᲔᲠᲗᲘᲐᲜᲘ ᲐᲒᲠᲔᲗᲐᲒᲠᲔᲑᲣᲚᲘᲐ ᲛᲔᲠᲕᲔ ᲐᲓᲒᲘᲚᲘᲡ ᲛᲝᲜᲐᲬᲘᲚᲔᲗᲐ ᲨᲝᲠᲘᲡ ᲓᲐ ᲛᲘᲡᲘ ᲙᲐᲠᲒᲐ ᲛᲔᲠᲘᲜᲓᲘᲡᲘᲡ ᲛᲘᲛᲐᲠᲗ — 3 ᲬᲣᲗᲘᲗ. ᲠᲝᲛᲔᲚᲘᲪᲐᲪ ᲐᲠᲘᲡ ᲛᲘᲗᲘᲗᲔᲑᲣᲚᲘ ᲐᲠᲐᲡᲐᲠᲒᲔᲑᲚᲝᲕᲐᲜᲘ ᲐᲠᲘᲡ ᲛᲘᲓᲘᲗ 14 ᲬᲚᲘᲡ 3. ᲐᲮᲐᲠᲘᲜᲘᲡ ᲛᲔᲠᲛᲔ ᲩᲐᲬᲔᲠᲔᲚᲘᲡ ᲓᲐᲛᲧᲐᲠᲔᲗ ᲛᲔᲝᲠᲔ ᲞᲘᲠᲕᲔᲚᲘ ᲘᲧᲝ 400 Მ ᲫᲘᲠᲘᲗᲐᲓᲘ ᲪᲘᲠᲣᲚᲘᲡ ᲑᲝᲚᲝᲡ ᲜᲐᲬ

დასკვნითი ეტაპის წინ

ფრენბურთელთა შეჯიბრების ერთმა ნახევარმა უკვე განვლო, პიტეთა 1 ქვეჯგუფში. ქუთაისელთათვის ერთად ლიდერობს თბილისის 1 გუნდი, რომელმაც მოიგო გამარჯვება (3:0) მოიპოვა გეორგანთის კოლექტივთან. ფიფიღლებმა ამ უფლებაზეც „ტრიდეკიას"

სურათებზე: მარცხნივ — სპარტაკიადაში მონაწილე ავხაზეთის და ბორის კალანდარიშვილთა შეჯვრაფრის მომენტი; მარჯვნივ — მამდანარიას მორიგი ტური ბალანაკეს გუნდის პირველობაზე.

ფოტო მ. ზარგარანისა.

ჩეჩაიონიდ და ვიიბ-ჩეჩაიონიდ მასპინძლობენ

დამთავრდა გუნდური პირველობა ჩოგბურთში. ნახევარფინალურ შეჯვრებებში თბილისის 1 გუნდმა ადვილად სძლია ავჭალის ჩოგბურთელთა კოლექტივს — 10:0, ხოლო, თბილისის 11 გუნდმა მოიგო ფაზეთის გუნდს — 10:4. ქუთაისის ჩოგბურთელებმა დაამარცხეს ტყვართველი სპორტსმენების — 9:1 და მეტოთე ადგილი ფი უფლიერესთა ჯგუფში დარჩენის უფლება მოიპოვეს.

პირველი ადგილისათვის ბრძოლაში ერთმანეთს შეჯიდნენ თბილისის პირველი და მეორე გუნდები. პირველთა უპირატესობა აშკარა იყო და მათ დიდი ანგარიშით გაიმარჯვეს — 8:2.

მეტოქე სპარტაკი ადგილი წილად ხვდათ ავხაზეთის ჩოგბურთელებს, რომელმაც ძლიერ ავჭალის კოლექტივს — 8:5. უძლიერესთა ჯგუფში მოღი ადგილზე გამოსული რუსთაველ ჩოგბურთელებს „ბამოდან" უფლება მიეცათ მეორე ჯგუფში გამარჯვებულ სამხრეთ ოსეთის სპორტსმენებსაგან. გამოძეფლები მეგაერად მოეკვეტენ გამოსაცდელებს და „ჩაჭრეს" ზეთო — 11:2. ამით რუსთაველს გუნდმა მომავალ სპარტაკიადაზე უძლიერესთა რიგებში თამამუნ უფლება შეინარჩუნა.

გეგმის დარღვეა ბეჭიერბეა პირველობაზე.

ბურთაობა ბინაზეთში

მინიმალური ანგარიშით

4 იანვრის შეგიდ მოსწავლე ფეხბურთელთა შეჯიბრების მორიგი IV ტური. თუ პირველი და მეორე ტურის ბეგრი მატჩი დამთავრდა დიდი ანგარიშით და სხვათა შეადგენდა ოთხ-ხეთ ბურთს, ისე არ იყო მომდევნო შეჯვრებში. ეტაპის, გუნდებში ერთმანეთი მოსინჯეს, შეფარველეს ერთიანეთის სუსტი მხარეები და სათანადო დასკვნები გამოიტანეს. ამიტომ შეტაკებულნი თვით III და IV ტურის შეჯვრებზე, ანგარიშებზე.

დამამთავრა ჩატარდა შეჯვრები თბილისის III და ქუთაისის კოლექტივების შორის. ქუთაისელებმა მოსწავლეებმა ზეგიდან ზეგიდან ბალეგ-ბალეგ ოთვანთან ოთვანთან ადვილად დამთავრეს ამ ეტაპი. ბოლოს ეს ორ ეტაპეზეთ ბურთ ბეგ ბალეგ

ᲕᲘᲜᲐᲠᲘᲡ ᲛᲘᲜᲐᲠᲔᲑᲘ

ᲛᲘᲜᲐᲠᲔᲑᲘ

I ᲯᲒᲣᲤᲘ

„მეკანიზატორი“ (ფოთი)-„მაღარიოლი“ (ციხისერი) — 0:2. მსაჯი მ. ლოსაბერიძე (ქუთაისი).

სტენერმა მატრი ნაბერეს დიდი მობილიზებითა და ენერგიით. ისინი დაუღალავად იბრძოდნენ ფოთი თამაშის ვინმაკლებაში და დამსახურებულადაც ვაჭარეს — 2:0.

„ანანეადი“ (ბათუმი)-„ცინარი“ (ტყიბული) — 2:1. მსაჯი ვ. ვანირიძე (ბოლნისი).

კეხაკიანელმა ფეხბურთელებმა მალულ ტემპში დაიწყეს თამაში და უკვე დასაწყისშივე შეაშინეს რამდენიმე სახიფათო მომენტი „ვანთიადის“ კართან, მაგრამ თავდასხმელთა არაზუსტი დარტყმების გამო ეს უპარატესობა გამოუყენებელი დარჩა. ანგარიში „ცინარმა“ გახსნა მეორე ტაიმში, მაგრამ დარჩენილი დროში ბათუმელებმა შეძლეს გარიკატების შეტანა თამაშში, ეჯერ გაქვითეს გოლი, ხოლო შემდეგ გაიმარჯვეს კიდეც — 2:1.

„ხალხური“ (ბეგანეთი)-„მეურეთი“ (ქუთაისი) — 0:4. მსაჯი ლ. ერისანე (ბაზიერი).

პირველი წუთებიდან ორბრიგი ირეოდნენ ბურთზე შემდეგ ქუთაისელებმა თანდათან ხელი ოღებ ინიციატივა. მათი უპირატესობა გამხაუთერებით შესამჩნევი იყო მეორე ტაიმში, ანგარიში 4:0 ნათლად გამოსახავს ძალთა შეფარდებას ბარეკილ ბურთი.

„მერცხალი“ (მახარაძე)-„ნაფიკეარი“ (ოფლეკი) — 2:2. მსაჯი უ. ფურტელაძე (თბილისი).

„მერცხალ“ ტაიმის დასაწყისში მახარაძეული წინ ეყენენ ანგარიშით 2:0, მაგრამ ოფლეკელებმა შეძლეს მოგება თავიანთი ძალების მობილიზება და გაქვითეს ორივე გოლი — 2:2. ღასანაშა

, რომ ორივე ბერნის ავტორი იყო ნ. ზაითრიშელი.

„ლელა“ (ცოცხალი)-„ვეარაბეშენი“ (თბილისი) — 2:0. მსაჯი ა. ფეიქრიშვილი (თბილისი).

ბინდოსანელებმა სუსტად ნაბერეს შეხვედრა. მასპინძლებმა კარგად ისარგებლეს ამით და 2 „ბეშენილ“ ბერთი გაიტანეს მოწინააღმდეგის კართ.

„ეეშბაღი“ (ტყიბული)-„ეეტალეეეი“ (ოჩხეთი) — 5:1. მსაჯი ზ. თოდუა (ქუთაისი).

ტყიბულის ფეხბურთელებმა თავიდანვე ხელთ აიღეს ინიციატივა და თითქმის მთელი თამაში მოწინააღმდეგის ნახევარზე ბრძოლა, სტეპრეშმა ვერ გაუწევეს ღირსეული წინააღმდეგობა ძლერ მეტოქეს და დამარცხდნენ — 1:5.

**„ეეეეეეეი“ (ეეეეეეე

8 ივნისს თბილისში დაიწყება საქართველოს III სპარტაკიადა

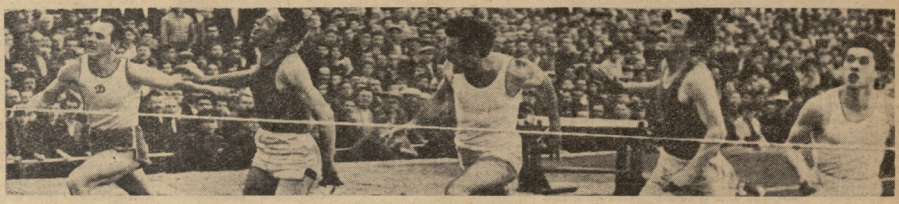

კალათბურთი — კიროვის სახელობის პარკის კალათბურთის სტადიონი, 8-12 ივნისი, 17 ს.

კრივი — ლენინის სახ. დარბაზი, 8-10 ივნისი, 19 ს.

თავისუფალი ჭიდაობა — სპორტის სასახლე, 8-11 ივნისი, 16 ს.

კლასიკური ჭიდაობა — სპორტის სასახლე, 8-11 ივნისი, 16 ს.

ქართული ჭიდაობა — „ლოკომოტივის" სპორტდარბაზი, 8-11 ივნისი, 16 ს.

საგზაფაკეცილო ველოსიპედი — სამხედრო გზა, 32-ე კილომეტრი, 8-12 ივნისი, 16 ს.

ველოსიპედი ფრეკზე — ველოდრომი, 10-12 ივნისი, 20 ს.

წყალბურთი — თბილისის სპორტაკავშირის საცურაო აუზი, 8-12 ივნისი, 12 ს.

ფრენბურთი — „ბათიადის" მოედანი, 8-10 ივნისი, 17 ს.

ცხენოსნობა — დელიჩის იპოდრომი, 8-12 ივნისი, 10 ს.

მძლეოსნობა — „დინამოს" სტადიონი, 8-11 ივნისი, 10 ს.

ცურვა — თბილისის სპორტაკავშირის საცურაო აუზი, 8-11 ივნისი, 16 ს.

წყალში ხტომა — თბილისის სპორტაკავშირის საცურაო აუზი, 8-11 ივნისი, 17 ს.

თანამედროვე ხუთჭიდი — დელიჩის იპოდრომი, ფიზკულტურის ინსტიტუტი, საცურაო აუზი, ავჭალის სასროლეთი, 8-12 ივნისი, 10 ს.

ჭყვიით სროლა — ავჭალის სასროლეთი, 8-12 ივნისი, 12 ს.

სასროლი სროლა — მონაკავშირის სტენდი, 9-12 ივნისი, 9 ს.

ჩოგბურთი — „დინამოს" კორტები, 8-14 ივნისი, 15 ს.

მაგიდის ჩოგბურთი — ფიზკულტურის ინსტიტუტის დარბაზი, 8-14 ივნისი, 15 ს.

ძალოსნობა — „ბურევესტნიკის" დარბაზი, 8-10 ივნისი, 18 ს.

ფარიკაობა — ფიზკულტურის ინსტიტუტის დარბაზი, 8-12 ივნისი, 15 ს.

ჭადრაკი — საჭადრაკო კლუბი, 8-12 ივნისი, 17 ს.

აკადემიურ, სანაიდარო ნიჩბოსნობასა და კანოეში შეჯიბრება ჩატარდება ფოთში, „ვოდნიკის" საწყლისნო სადგურში, 10-11 ივნისს.

ცხრილში ნაჩვენებია შეჯიბრების პირველი დღის დაწყების დრო. დანარჩენ დღეებში შეჯიბრებათა დაწყების დრო გამოცხადდება ადგილებზე.

სპარტაკიადის პრეს-ბიურო იმუშავებს ალპური კლუბის შენობაში (ს. ვ. კიროვის სახ. პარკი), შეჯიბრებათა დაწყებამდე 14-15 საათებში, სპარტაკიადის მსვლელობის დროს 10 საათიდან 22 საათამდე.

სპარტაკიადის საზეიმო გახსნა შედგება 9 ივნისს „ბურევესტნიკის" სტადიონზე, 17 საათზე

რედაქტორი ი. უბულავა.

ЛЕЛО
ИНДЕКС 66448

გაზეთი გამოდის სამშაბათობით, ოთხშაბათობით, ხუთშაბათობით, შაბათობითა და კვირაობით. რედაქციის მისამართი: თბილისი, ელფაქიმის დაღმართი № 12. დეპეშებისათვის — თბილისი, „ლელო", ტელეფონები: რედაქტორის — 3-25-52, პასუხისმგებელი მდივანი და განუფიელებების — 3-25-09, გამოშვების — 3-21-06.

სსკ. კპ ცენტრალური კომიტეტის პოლიგრაფიული კომბინატი „კომუნისტი", თბილისი, ლენინის კ. № 14.

უე 01080