ПРОЛЕТАРЕБО ВСЕХ СТРАН, СОЕДИНЯЙТЕСЬ!

24
ИЮЛЯ
ПЯТНИЦА,
1963 Г.
№ 145 (2250)
ВЫХОДИТ С 30-ГО ДЕКАБРЯ 1917 ГОДА.
ЦЕНА 3 КОП.

ЛЕЛО

Орган Союза спортивных обществ и организаций Грузинской ССР и Грузинского республиканского совета профсоюзов

САЗАФРИНГО ГЕОРГИЙСКОЙ ССР СПОРТИВНЫХ ОБЩЕСТВ И ОРГАНИЗАЦИЙ И ГРУЗИНСКОГО РЕСПУБЛИКАНСКОГО СОВЕТА ПРОФСОЮЗОВ ГАЗЕТА

საბჭოთა გუნდი — კვლავ ჩემპიონი

ჩვენ უკვე ვიუწყებოდით, რომ პოლონეთის ქალაქ ჯეჩნოში მიმდინარე ჩემპიონატში პირად პირველობაზე წარიმატებელმა შემდეგ საბჭოთა კავშირის რაინდისტ ვიტო გუნდამ მოიქნია დიდ გამარჯვებას — ჯერ მსოფლიო ჩემპიონატში ამ სახეობაში. ახლახანს ცნობილი გახდა ჩემპიონობისთვის ბრძოლის დასკვნით ეტაპზე მოპოვებული წარმატების შედეგებიც. მას შემდეგ, რაც ჩვენმა ვიტო გუნდამ დაამარცხა იტალიის, პოლონეთის სპორტსმენებს, რუმინეთის კოლექტივები, მისი გზა უმაღლესი ტიტულის მოსაპოვებლად კიდევ უფრო ძნელი გახდა. განსაკუთრებით მძიმენი აღმოჩნდა უნგრელ და პოლონელ რაინდისტებთან შეხვედრა. პირველი მატჩი წყვეტილი პირველი ადგილის საკითხს. საბჭოთა მოფარიკავეებმა მოიპოვეს გამარჯვება ანგარიშით 9:7 და გადამწყვეტ ბრძოლაში შეებნენ ჩემპიონატის მასპინძლებს, პოლონელ სპორტსმენებს, რომლებიც ერთ-ერთ უძლიერესებად ითვლებიან ამ სახეობაშიც პოლს მსოფლიოში.

ეს მძიმე და ხანგრძლივად შეხვედრა დამთავრდა ფრედ — 8:8. მაგრამ ძალაში შევიდა მიღებულ და მეოცესებულ ჩხვეტებათა შეფარდება, ამ ნიშნით უპირატესობა საბჭოთა რაინდისტების მხარეზე აღმოჩნდა (59:60) და ერთმა შეხვედრა ჩხვეტამ მათ ჩემპიონის წოდება მოუტანა.

მეორე დიდი გამარჯვება მოპოვებულ იქნა რაინდისტ ქალთა ასპარეზობაში. აქაც, ვიუთა გამოსვლების ანალიზიდან, დღის წესრიგში იდგა პირად ჩათვლაში დიდი მარცხის რეაბილიტაციის საკითხი, რამდენადაც ჩვენმა საუკეთესო რაინდისტმა ქალებმა პირველ პირველობაზე ანგვრნეს მეტად არასახარბიელო შეფასებას: როგორც კი ძალაში შევიდა ოლიმპიური სისტემა, შეიძრებას გამოეთხვნენ გორიოვა, შეიცილება, ნიკანორიცვა და სამეულსა, ხოლო ა. ზაბელინამ შეძლო მხოლოდ მეექვსე ადგილის მოპოვება. ეს იყო ჩვენი რაინდისტი ქალების ყველაზე დიდი წარმატება.

მაგრამ მფლობელობა გამოსწორდა გუნდურ ასპარეზობაში, სამჯობინა მოფარიკავე ქალებსა, რომლებმაც ახალი ფიასკო განიცადეს შეჯიბრების პირველ დღეს, გუნდურ პირველობაზე შეძლეს დაემტკიცებინათ, რომ ის მარცხი გარკვეულწილად შემთხვევით ხასიათს ატარებდა. ეს გარემოება დადასტურდა, კერძოდ, ფინალურ შეხვედრაში უნგრელ რაინდისტებთან, რომლებიც განადგურებულ იქნენ დიდი ანგარიშით — 9:1.

საბჭოთა კავშირის ქალთა ნაკრები გუნდი რაინდში მსოფლიო ჩემპიონი გახდა.

ჯილდო ღირსეულთ

საბჭოთა კავშირის მოქალაქეთა ნაკრებმა გუნდმა თავისუფალ ჭიდაობაში 1963 წლის მსოფლიო პირველობაზე 4 ოქროს, 3 ვერცხლის შედეგი და გუნდური პირველი ადგილი მოიპოვა.

მაღალი სპორტული ოსტატობა და გამარჯვებისადმი ერიცვი სწრაფვა გამოამჟღავნეს ა. ბზიკაშვილმა (ბაქო «დინამო»), გ. სალარაძემ (თბილისის «ბერეკეთელი») და ა. ივანიცკი (ცსკა), რომლებიც მსოფლიოს ჩემპიონები გახდნენ თავისუფალ ჭიდაობაში. გამოქნილობა აქვთ სპორტულ საზოგადოებათა და ორგანიზაციების ცენტრალური საბჭოს სპორტის დამსახურებული ოსტატის ზურაბ მაისურაძის ა. შელეგის (მინსკის «ბერეკეთელი»), და ა. ივანიცკის (ცსკა), სპორტსაზოგადოებათა და ორგანიზაციების ცენტრალური საბჭოს სპორტის

ბავშვებს, ვისაც ჩვენი მოპარვის ყვავილებს, სავფხულო არდადეგების პერიოდში ყოველმხრივი ხელშეწყობა აქტიური დასვენებისათვის!

ზაფხულს ხალისიანად ამთავრებენ

მთაწმინდა და სანიტარული ტერიტორიის სახელფასო ანაზღაურების სკოლების მოსწავლეებმა ქალაქის პირველ პიონერულ ბანაკში, რომელიც სამუშაო ტანსაცმლის კუთხეში ჟღენთნის სახელობის პიონერულ ბანაკში გადაინაცვლეს.

ბანაკი გაშენებულია ქალაქის ცენტრიდან 60 მეტრზე ზღვის დონიდან ულამაზეს ადგილზე. პიონერებს ბანაკში ხვედრით 60 მეტრზე რბენაში, გუნდურ ჩათვლაში გამართული დარბაზი მესამე რაზმიელის პიონერებს, პიონერთა ბანაკის ტბაზე მოეწყო შეჯიბრება ნიჩბოსნობაში, მესამე რაზმიელის ჭაბუკმა ნიჩბოსნებში პირველი ადგილი დაიკავეს. ამ რაზმიელის პიონერების დარბაზი გამარჯვება მოიპოვა 60 მეტრზე ბარიერებში, გუნდურ ჩათვლაში გამარჯვება დარბაზი მესამე რაზმიელის პიონერებს შეერთებულ

„ფ ი ქ ი“ № 2

ლიდერთა რიგებში სივიწროვეა

გრძნობისა და ნების ძალა

ტყიბულელთა სპარტაკიადა

ბრძოლა ბირთვული ენერგიის მშვიდობიანი გამოყენებისათვის

№ 7 (1111)

„ლინამო" — რეციფეთის ჩემპიონი

რეციფეში ჩემპიონატი დამთავრდა ბუენარტის „ლინამოს" დამკვიდრებული გამარჯვებით. ამ გუნდმა ჯერ კიდევ რამდენიმეტურით ადრე განსაზღვრა პირველი ადგილი, გუნდს რუმინეთში ყველაზე უფრო ძლიერი დაცვა ჰყავს და საქმიანი თავდასხმაც.

ეი, ბუენარტის „ლინამოს" შემადგენლობა: მეკარეები ფა ტუ და უტუ, მცველები პოპა, ნენეანიცა III, ივანი; ნახევარმცველები შტეფანი და ნენეანიცა IV, თავდასხმა: პირკალაბი, ფრანცეზკუ II, უნგურეანუ, ტირკოვნიკი, შელაშკი III.

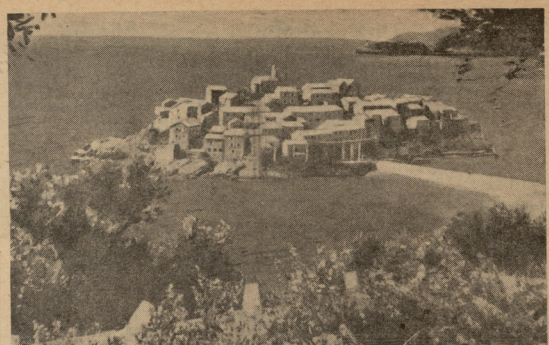

ფინიში გაუდვაში

ეი, ესაა იუგოსლაური კურორტი ბუდვა. სადაც ორი კვირა 20 ქვეყნის 120 სტუდენტი-ბოქსორაკე ეთანდებოდა ერთმანეთს მსოფლიოს ვუნდერი ჩემპიონის სახელს. მოჭიდრაკეთა ფესტივალის დღეებში მას ბევრი ტურნირი ეწყინა, რომლებშიც ადრაკატიის ზღვისპირის თვალწარმტაც პეიზაჟებთან ერთად იხილეს ქეშმარიტად ღირსეული ბოქსით სპექტაკლი ათასობით მაყურებელმა.

ბუდვაში შეიქნა ფინიში. ჩემპიონის სახელი დაისაკუთრებს ჩემპიონატის ხუთდღიანმა, რომელმაც ოთხ წელს ნიშნად კარგული ტრადიცია. ალსანშნავია, რომ ჩემპიონს არც ერთი მატჩი არ წაუგიათ.

ჩემპიონს პირველობაში კარგახანს ეპაექრებოდნენ იუგოსლაველები და ბულგარელები. მაგრამ ბულგარელთა შანსები დროდ შემცირდა, როცა ისინი ფინიშზე სასტიკად (1:3) დამარცხდნენ პოლაველებთან. იუგოსლაველებმა სპეციალურად ამ შეხვედრისათვის ვერ მოაღწიეს წარმატებას, მაგრამ გაუწყრეს ბულგარელებს. ამით ისინი მეორე ადგილზე გამოიყვანეს, ხოლო ბულგარელები დარჩნენ მესამეზე.

სპორტის მოჭიდრაკეებმა მეოთხე ადგილი დაიკავეს, ეს უკანასკნელი სერიოზული წარმატებელობა. მათ წააგეს მატჩები ძირითად კონკურენტებთან — ჩემხოლოვაკიასთან (1,5:2,5), ბულგარეთთან (1:3) და უკიდან დაამარცხეს შვეიცარიელთან (2:2). ამ შედეგებმა გარკვეული როლი ითამაშა პირველი ადგილისათვის ბრძოლაში. ადგილზე ჯუმიო არ ჩამოსულან. ისინი ექსპერტ იურნენ ჩემპიონის მედლის მფლობელნი.

ეი, ბერკოს სამი ყეფვიდა: I. უკანასკნელობა გაერთიანებული რესპუბლიკა, — როდესაც-სუდანი, II. ტუნისი-დაკოტა, ლიტერატურა, III. პრანსიკანელი, ნიგერიანი-მაროკო. ამ ჯგუფებიდან ტოკიოში გამგზავრებიან უკეთესი შესაძლებლობა აქვთ ორთაბრ გაერთიანებული რესპუბლიკა, განისა და მაროკოს გუნდებს, რომელთაც კარგად იცნობენ ფეხბურთის სპეციალისტები.

სამრეკი ამერიკის ქვეყნებში პირველი და ეკვადორის. მოიხსენიებენ ოლიმპიურ ნაკრებს, ხოლო ჩილეს და კოლუმბიის შორის გამარჯვებული — ბაზილიის ნაკრებს. ჩრდილო და ცენტრალური ამერიკის ქვეყნები ჯერ ერთმანეთს უნდა შეხვედნენ პოლანდიის ანტილებსა და სურინამის გუნდებთან. მათ შორის გამარჯვებული დაშვებული იქნება მექსიკის, პანამისა და ამერიკის შეერთებული შტატების გუნდების შეკრიბებით ერთი საერთო ოფიციალურის. ეს ტურნირი მეხუთ-სიქსით ან ლოსანჯელესში გაიმართება.

ეი ენა ვიეინნიათ ტოკიოს ოლიმპიური ასპარეზობის ფეიერვერკებით.

დასაბრუნ. დასაწყობი ის. „ლელო" № 111.

ტოკიოს საგზურისათვის

1960 წლებში, მაგრამ მოგონ განსხვავებითა მათი გამოსვლები ევროპისთვის? ფეხბურთ ბურთიანებს. ფეხბურთ მეკლინეს ოლიმპიადაში. ეკ ასპარეზობის. დასკვნით ნაწილში ჯერ ნეგნმა გენეს სძლია ბულგარელ ძლიერ ნაკრებს, მაგრამ შემდეგ მარატონად წარმართ. ხუროთა

იუგოსლაველებმა. ეკ უალოსად ფრამატეულ მატჩზე იუგოსლაველებ თიმაში მიასკიდეთ ანგარიშით 5:1, მაგრამ ვ. ბობროვის ბრწყინვალე თამაშის შემდეგ საბჭოთა კაკნის გუნდმა მოიგრძა თავი დაეფრენა დამარცხებისათვის — 5:5. გამბერიანთ შეხვედრაში უფრო გამოცდილმა იუგოსლაველის ნაკრებმა მოიპოვა გამარჯვება (3 : 1), თუმცა თვით გარკვეული დამარცხება ფინალურ მატჩში უნგრელებთან (0:2).

სულ სხვანირად წარიმართა ოლიმპიური ტურნირი მელბურნში ოთხ წლის შემდეგ, რომელიც ცხრა თვის განმავლობაში ჩემპიონობა ითამაშა ფეხბურთელთა დამთავრდა. ფინალის მატჩი ჩვენი გუნდი ისევ იუგოსლაველებს შეხვდა და ისევ ოლიმპიური ჩემპიონობა ვერ შეინარჩუნა. ორ ტაიმში ჩვენი ნაკრები ბრძოლობდა ძალიან ენერგიულად, მაგრამ ბედმა ამჯერად ვერ გაუღიმა ფეხბურთელებს. ბედის ირონიით ფინალური მატჩი ჩვენ და იუგოსლაველებმა ჩაატარეს ისევ ისე, როგორც ოთხი წლის წინ. ორ ტაიმში ანგარიშმა ერთნაირი სახე მიიღო — 1:0. ოლიმპიური ჩემპიონობა ისევ დაიპყრეს იუგოსლაველებმა.

ამ ორ ფინალურ შეხვედრაში ფეხბურთელებმა ბევრი რამ ისწავლეს. ისინი ნათლად დარწმუნდნენ, რომ ოლიმპიური ჩემპიონობა მხოლოდ ძლიერ გუნდს შეუძლია მოიპოვოს. ამიტომ ფეხბურთელებმა ბევრი იმუშავეს, რათა გაეუმჯობესებინათ თავიანთი თამაში. ამ მიზნით ჩვენ ფეხბურთელებს ხშირად ვხედავდით ტრენირებებზე, ხშირად ვეჯიბრებოდით ერთმანეთს. ეს ხელს უწყობდა ფეხბურთელების ოსტატობის ზრდას.

ამ ხნის განმავლობაში ჩვენ ფეხბურთელებმა ბევრი ისეთი მატჩი ჩაატარეს, რომლებიც ნამდვილ სიამოვნებას ჰგვრიდა ყველა ფეხბურთის მოყვარულს. ასეთი მატჩები გამართეს ჩვენ ფეხბურთელებმა ინგლისის ნაკრებთან, ბრაზილიის ნაკრებთან, ჩეხოსლოვაკიის ნაკრებთან, ბულგარეთის ნაკრებთან, ფინეთის ნაკრებთან, ავსტრიის ნაკრებთან, ისრაელის ნაკრებთან, ინდოეთის ნაკრებთან, ავსტრალიის ნაკრებთან, ინდონეზიის ნაკრებთან, ირლანდიის ნაკრებთან, ნორვეგიის ნაკრებთან, ჩილეს