ხვალ, 22 იანვარს მუშაობას იწყებს საქართველოს ჟურნალისტთა VI ყრილობა

სალამი ყრილობის დელეგატებს!

ყრილობამდეი ვეშლა ქვეყნის, უეცრობით!

ლელო

საქართველოს სსრ მინისტრთა საბჭოსთან არსებული ფიზიკური კულტურისა და სპორტის კომიტეტისა და პროფკავშირთა რესპუბლიკური საბჭოს ორგანო

ЛЕЛО

Орган Комитета по физической культуре и спорту при Совете Министров ГССР и республиканского Совета профсоюзов

№ 15 (7076) 21 1982 წ. იანვარი, ხუთშაბათი. ფასი 2 კაპ.

გაზეთი გამოდის 1934 წლის 12 აპრილიდან

საქართველოს სსრ-ის გამოჩენილი მოღვაწის, ვ. ი. ლენინის პარტიის ორდენოსანი

მასაინძლობს ბაკურიანი

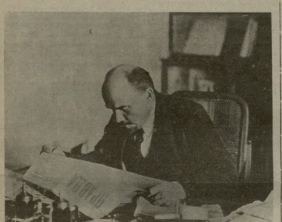

ვ. ი. ლენინი თავის კაბინეტში ქრემლში. მოსკოვი, 1918 წლის ოქტომბერი.

საყდების ფოტოკორინეი.

სტარტზეა საქართველოს ზამთრის სპორტის სახეობათა V სპარტაკიადა!

24 იანვარს ბაკურიანში სპორტული ეკიპირება სასარაულის სსრ სპორტის ზამთრის სახეობათა V სპარტაკიადის ფინალური ეტაპის გახსნისთვის, რომელიც წინ უსწრებდა ვეფხისტყაოსნის ფიტულიერული ტურნირებისა და ბიათლონის ეტაპებს, რაინდული ტურნირის მონაწილეთაგან ჩამოყალიბდა ბიათლონის ეტაპების მონაწილეთა ჯგუფი.

23 იანვარს ბაკურიანში ჩამოვიდნენ ბიათლონის ეტაპების მონაწილეები, ბიატლონელები, ბორცხოლა, ლეონიდე, ოთარ, ბერძენი, ცოტნე და სხვათა ნაწილი ჯგუფისა.

რესპუბლიკური ზამთრის სპორტიადის ცილენირი ასეთია:

24 იანვარი.

ქალებისა და გოგონების ოთხკილომეტრიანი რბენა 5 ცილინტრიზე. დასაწყისი 10 სთ. სპორტიული სპეციალობა განსაზღვრული ეკიპირების ტიპის მიხედვით.

25 იანვარი.

ვეფხისტყაოსნის ფიტულიერული ტურნირი (30 კმ) და ორკილომეტრიანი (20 კმ) ასპარეზობა — 10 სთ. 70-წლიანი ტრასტაფეტები ხალის (ვაჟები და ჭაბუკები) — 12 სთ.

26 იანვარი.

ქალების და ქალწულების ორკილომეტრიანი (10 კმ) — 10 სთ. 70-წლიანი ტრასტაფეტები ხალისთვის ქალწულების ხელფასი ქალწულების ესტაფეტა. ბიატლონელების ესტაფეტა. ორკილომეტრიანი ასპარეზობა — 12 სთ.

27 იანვარი.

ვეფხისტყაოსნის ორკილომეტრიანი რბენა 15 კმ-ზე — 10 სთ.

28 იანვარი.

ქალების და გოგონების ოთხკილომეტრიანი რბენა 5 კილომეტრიანი ესტაფეტები 4X5 კმ-ზე — 10 სთ. 90-კილომეტრიანი ტრასტაფეტის სპორტიული ეკიპირების ტიპის მიხედვით.

29 იანვარი.

ვაჟებისა და ჭაბუკების ორკილომეტრიანი რბენა 5 კილომეტრიანი ესტაფეტები 4X5 კმ-ზე — 10 სთ. 90-კილომეტრიანი ტრასტაფეტა (ვაჟები) — 12 სთ.

30 იანვარი.

ვაჟებისა და ოფიციონის ესტაფეტები 4X10 კმ-ზე — 10 სთ.

30 იანვარი.

ქალთა რბენა 20 კმ-ზე და ვეფხისტყაოსნის 50 კმ-ზე — 10 სთ.

4 თებერვალი.

შეჯიბრებები გოგონების სლალომში (ვაჟები, ქალები, ჭაბუკები, გოგონები) — 11 სთ.

5 თებერვალი.

მეოთხე გოგონების სლალომში ასპარეზობა — 11 სთ.

8 თებერვალი.

ვაჟთა და ჭაბუკთა სპეციალური სლალომი — 11 სთ.

7 თებერვალი.

ქალებისა და გოგონების სპეციალური სლალომი — 11 სთ.

„ლელოს“ მკრებელ მაგიდასთან

საქართველოს ჟურნალისტთა VI ყრილობის დელეგატებისა და სტუმრების საყურადღებოდ!

საქართველოს ჟურნალისტთა VI ყრილობის პირველ პლენარულ სხდომაზე 1982 წლის 22 იანვარს დილის 10 საათზე სასახლის კინოთეატრში პარტიის ცენტრალური კომიტეტის სხვადასხვა დარგ მუშაკებზე.

რესპუბლიკის რეგიონებიდან ჩამოსული დელეგატების და სტუმრების ბილეთების გაყიდვა 20 იანვრის დილის 9 საათიდან სასტუმროების „ინტურისტის“ და „ცხინვალში“.

ერთიანობის დელეგატების და სტუმრების თბილისიდან რეგიონებში უნდა გადაგზავნენ საქართველოს ჟურნალისტთა კავშირის (ლენინის ქ. 14) 21 იანვრის დილის 10 საათიდან.

დელეგატების და სტუმრების რეგისტრაცია ერთიანობის კინოსახლის ჯიხურში 22 იანვარს, ორშაბათს დილის 9 საათზე საქართველოს კომპოზიტორთა ცენტრალური კომიტეტის სხვადასხვა დარგ მუშაკებზე.

ვაჟთა ეროვნული ბრძოლითი ხელოვნების საქართველოს ფედერაციის აპარატი ატყობინებს, რომ 1982 წლის 1 იანვრიდან ფედერაციის აპარატის ტელეფონის ნომერი შეიცვალა და ახალი ნომერია 99-56-54 ან 99-11-00.

საკავშირო შეჯიბრებებში ფედერაციის წარმომადგენლობა ასე შეიცვალა: ფედერაციის პრეზიდენტი ვ. ბერიძე, ფედერაციის ვიცე-პრეზიდენტი ა. ბერიძე, ფედერაციის მთავარი მწვრთნელი ა. ბერიძე, ფედერაციის მწვრთნელ-მეთოდისტი ა. ბერიძე, ფედერაციის მწვრთნელი ა. ბერიძე, ფედერაციის მწვრთნელი ა. ბერიძე, ფედერაციის მწვრთნელ

საქართველოს ჟურნალისტთა VI ყრილობის წინ

სპორტული ჟურნალისტები ახალი ამოცანების წინაშე

დასაწყისი

ისტამება სპორტის სპეციალისტების და ჟურნალისტების წერილები, სპორტპრესით მასალები. ეთიმედება გაფილიალი ან ცალკე ლიტერატურის, სპორტ სკოლების და ლიტერატურის ასპარეზი ეჭნა. ბატონი ნიკო ნიკოლაძეი მოიწვიეთ გამოცდილების გასაზიარებლად, ყურადღებიანად ეხმარებოდა ჩვენ ახალგაზრდა ჟურნალისტებს და სპორტის აღორძინებას.

ნინო ნიკოლაძე, საქართველოს ტელევიზიის სპორტის განყოფილების რედაქტორის მოადგილე:

— დიდი ხანი არის, რაც ჩვენთან ჩამოყალიბდა სპორტული გადაცემათა მთელი ციკლი, ეს ხანგრძლივი ტრადიცია ასპარეზი მოამზადა ისეთი ტელევიზიური ჟანრის დაბადებისთვის, როგორიც ჩვენ ვუწოდებთ ტელეთამაშებს. ეს ტელეთამაშები ორ ნაწილად ითვალისწინებს: ინტელექტუალურ და სპორტს. ჩვენმა ქვეყანამ, რომელმაც მსოფლიოს მასშტაბებს გადააჭარბა ფიზიკური განვითარების თვალსაზრისით, მაგრამ ინტელექტუალურ განვითარებაში ჩამორჩენილი აღმოჩნდა, ამ ტელეთამაშების ერთ-ერთ ძირითად ამოცანად ინტელექტუალური განვითარების ხელშეწყობა დაისახა. ეს ტელეთამაშები ეხმარება ბავშვებს ინტელექტუალური ცოდნის ათვისებაში, ამ ტელეთამაშების ერთ-ერთ ნაწილში ბავშვები ერთმანეთს ეჯიბრებიან ცოდნაში, ხოლო მეორე ნაწილში ისინი ეჯიბრებიან ფიზიკურ ძალაში.

● ᲒᲠᲐᲕᲛᲘᲜᲘᲡᲐᲓᲐᲛ ᲮᲝᲛᲐᲓᲐ ● ᲡᲮᲕᲐ ᲙᲐᲜᲐᲠᲘᲡᲙᲘᲜᲘ ᲗᲕᲐᲚᲘ

V ᲢᲣᲠᲘ — ᲑᲐᲙᲣᲠᲘᲐᲜᲘ

ᲑᲐᲙᲣᲠᲘᲐᲜᲘ, 19 იანვარი (ᲪᲔ-ლეფონით). უძლეველების სახელობის ტურნირების მონაწილეებმა ხუთი ტური ჩაატარეს და ერთ-ერთს ტრამპლინების პასპორტი, ანუ ზუსტად ხუთი ქულა დააკლდა ლიდერობის სამოსით სარგებლობის უფლების მოსაპოვებლად. ეს ქულა ბოლო ტურში მოიპოვა ლეონიდ ზუბრილინმა, რომელიც ამჟამად ლიდერობს 2504,4 ქულით. მეორე ადგილზეა ვ. ბობროვსკის (ბელორუსის რესპუბლიკა — 87 წლები) 2499,5 ქულით, მესამე — ვ. ტიხონოვი (240,5 ქულით).

ტრამპლინების ზონა ტურების ორგანიზატორებმა საერთაშორისო ლიგის ტრამპლინის ობიექტზე გადაიტანეს. ამ ობიექტის ზომებია: კალტრამპლინი 80 მეტრი ქმედი, ზეთრტრი კი 120 მეტრი. ზეთრტრი კი 120 მეტრი. ზეთრტრი კი 120 მეტრი.

ზეთრ რესპუბლიკის ᲐᲮᲐᲚᲒᲐᲖᲠᲓᲐ ᲡᲐᲮᲔᲚᲝᲑᲘᲡ ᲒᲐᲛᲐᲠᲯᲕᲔᲑᲐ (ᲡᲐᲮᲔᲚᲝᲑᲘᲡ ᲒᲐᲛᲐᲠᲯᲕᲔᲑᲐ) სიცივემაც ვერ შეაჩერა ლიტველ ბ. ლიაუდანსკის. ლიტველმა ბ. ლიაუდანსკისმა 888,1 ქულა მოაგროვა და ლიდერობს. ᲛᲔᲝᲠᲔ ᲐᲓᲒᲘᲚᲖᲔ ᲐᲠᲘᲡ ᲐᲮᲐᲚᲒᲐᲖᲠᲓᲐ ᲡᲐᲮᲔᲚᲝᲑᲘᲡ ᲒᲐᲛᲐᲠᲯᲕᲔᲑᲐ ᲐᲚᲔᲥᲡᲔᲘ ᲒᲝᲚᲝᲕᲘᲜᲘ (ᲛᲝᲡᲙᲝᲕᲘᲡ ᲡᲐᲮᲔᲚᲝᲑᲘᲡ ᲒᲐᲛᲐᲠᲯᲕᲔᲑᲐ) — 876,3 ქულით. მესამე ადგილზეა ლიტველი ვ. ლიაუდანსკისი (868,9 ქულით).

ᲛᲐᲠᲘᲜᲐ ᲛᲝᲜᲐᲮᲝᲕᲐ.
(ᲡᲐᲔᲚᲔᲥᲢᲠᲝ ᲡᲐᲮᲑ. ᲙᲠᲘᲜᲘᲙᲘ).

ᲤᲝᲒᲝᲛᲝᲜᲙᲕᲐᲠᲡᲚᲘᲡ

„ᲡᲮᲠ ᲙᲐᲨᲨᲘᲠᲘ-ᲜᲘ“

ᲓᲐᲬᲔᲠᲘᲚᲘ ᲙᲝᲚᲐᲠᲘᲙᲝᲜᲔᲠᲘ
ᲙᲝᲠᲔᲡᲞᲝᲜᲓᲔᲜᲢᲘᲡ ᲛᲝᲮᲡᲜᲔᲑᲐ

ᲚᲐᲞᲐᲠᲐᲙᲝᲛᲔᲑᲘ ᲤᲔᲮᲑᲣᲠᲗᲘᲡ ᲡᲞᲔᲪᲘᲐᲚᲘᲡᲢᲔᲑᲘᲐᲜ

ᲗᲔᲗᲠᲘᲪᲧᲐᲠᲝ შეიფიცის X11 ნომრისათვის ოფი, ყველა ბენეი რომელიც კი ჩვენ ტანსაცმელი ბენეი ბენეი ბენე

● სსრ პარლამენტის დეპუტატობის ორი კანდიდატი

სისწრაფე – წარმატების საწინდარი

თბილისი. სამანქანოსნო ჯიხურში ვიღებ ვიწრო ნომრის ნებართვას და ვიწყებ ძებნას. ეს ადვილი საქმე არ აღმოჩნდა. ჯერ ერთი, ბევრი მანქანა იდგა, მეორეც, ზოგიერთ მათგანზე ნომრები ისე იყო დაფარული, რომ ვერაფერს ვხედავდი. ბოლოს ერთ-ერთ მანქანაზე ვიპოვე ის, რაც მჭირდებოდა. ნომერი ნაწილობრივ ფარავდა ბინძური ფენა, მაგრამ ციფრები ნათლად ჩანდა. ჩავიწერე და ავტომატის ტელეფონის ჯიხურისკენ გავემართე.

ნებართვები ორიენტირებულია სამგზავრო ტრანსპორტის მუშაობის ხასიათზე. ამიტომ ნომრის ბოლო ციფრი ყოველ ორშაბათს იცვლება. ამ ორშაბათს ეს ციფრი ექვსია. ამ ციფრით ნებართვა ორშაბათიდან პარასკევამდე მოქმედებს. ამ ხუთ დღეში ნებისმიერ მანქანას, რომლის ნომერშიც ექვსიანი ციფრია, შეუძლია ქალაქში შემოვიდეს. ამ ციფრის მანქანები ხუთ დღეში ერთხელ ან ორჯერ შემოდიან ქალაქში.

ნებართვის ფასი ოცი მანეთია. ეს ფული ნებართვის ფასად ჩაითვლება, თუ მანქანა ნებართვის მოქმედების ვადაში ქალაქში ერთხელ მაინც შემოვა. ამ ოცი მანეთის გადახდა ნებართვის მფლობელს მხოლოდ ერთხელ მოუწევს. ამ ფულს ის მანქანის ნებისმიერ შემოსვლაზე გამოაკლდება.

ნებართვის ფასი ოცი მანეთია. ეს ფული ნებართვის ფასად ჩაითვლება, თუ მანქანა ნებართვის მოქმედების ვადაში ქალაქში ერთხელ მაინც შემოვა. ამ ოცი მანეთის გადახდა ნებართვის მფლობელს მხოლოდ ერთხელ მოუწევს. ამ ფულს ის მანქანის ნებისმიერ შემოსვლაზე გამოაკლდება.

ნებართვის ფასი ოცი მანეთია. ეს ფული ნებართვის ფასად ჩაითვლება, თუ მანქანა ნებართვის მოქმედების ვადაში ქალაქში ერთხელ მაინც შემოვა. ამ ოცი მანეთის გადახდა ნებართვის მფლობელს მხოლოდ ერთხელ მოუწევს. ამ ფულს ის მანქანის ნებისმიერ შემოსვლაზე გამოაკლდება.

ნებართვის ფასი ოცი მანეთია. ეს ფული ნებართვის ფასად ჩაითვლება, თუ მანქანა ნებართვის მოქმედების ვადაში ქალაქში ერთხელ მაინც შემოვა. ამ ოცი მანეთის გადახდა ნებართვის მფლობელს მხოლოდ ერთხელ მოუწევს. ამ ფულს ის მანქანის ნებისმიერ შემოსვლაზე გამოაკლდება.

ვ. ხუროს მეორე ადგილი

გოგოსური ფიგურისტული ნ. ჩხაიძისა და ა. ბოგუნოვიჩის აქტიანობამ ყინულსაფარზე მოსული ყველა „ფინალისტი“ სარეკორდო ქულების ზამთარს ისე გამოაცალა, რომ საყურებლად საინტერესო ნაკლებად დარჩა. ჩხაიძემ და ბოგუნოვიჩმა ორთავე ნაწილში ერთნაირი ქულების – 5,9 – მიიღეს და ერთმანეთს ადგილები ვერ გაუმიჯნეს. ამიტომ ორივეს ხელში ერთნაირი ზომის ყვავილების თაიგული მოათავსეს.

ნ. ჩხაიძე ბავშვობიდან ფიგურული ხეტიალით გატაცებული ადამიანია. ამ სპორტის ნებისმიერ სახეობაში ის ერთნაირად კარგად ასრულებს ნებისმიერ ელემენტს. ამიტომ ნ. ჩხაიძის ნამდვილი ოსტატობა ნაკლებად ჩანს. ის ნამდვილ ოსტატობას ნაკლებად ავლენს. ნ. ჩხაიძე ბავშვობიდან ფიგურული ხეტიალით გატაცებული ადამიანია. ამ სპორტის ნებისმიერ სახეობაში ის ერთნაირად კარგად ასრულებს ნებისმიერ ელემენტს. ამიტომ ნ. ჩხაიძის ნამდვილი ოსტატობა ნაკლებად ჩანს. ის ნამდვილ ოსტატობას ნაკლებად ავლენს.

ნ. ჩხაიძე ბავშვობიდან ფიგურული ხეტიალით გატაცებული ადამიანია. ამ სპორტის ნებისმიერ სახეობაში ის ერთნაირად კარგად ასრულებს ნებისმიერ ელემენტს. ამიტომ ნ. ჩხაიძის ნამდვილი ოსტატობა ნაკლებად ჩანს. ის ნამდვილ ოსტატობას ნაკლებად ავლენს.

ვ. ხუროს მეორე ადგილი

ვ. ხუროს ნამდვილი ოსტატობა ნაკლებად ჩანს. ის ნამდვილ ოსტატობას ნაკლებად ავლენს.

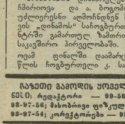

თამაზ გიორგაძე – გონაღუარი ვარნირში

● ბადმინტონი

ზაფხული ნებისმიერ სპორტსმენს ეძლევა იმისთვის, რომ ფორმა შეინარჩუნოს, ან ზოგიერთ შემთხვევაში, ფორმა მოიპოვოს. ამ ზაფხულს ბადმინტონისტ თამაზ გიორგაძისთვის ორი მიზანი ჰქონდა დასახული: ფორმის შენარჩუნება და ახალი ტიტულის მოპოვება. ორივე მიზანი განხორციელდა. ამ ზაფხულს თამაზ გიორგაძემ ორჯერ მოიგო საქართველოს ჩემპიონატი, ორჯერ გახდა საქართველოს ფინალისტი, ორჯერ მოიგო ფინალური მატჩი ქალაქ ბათუმის ბადმინტონისტთან ნ. ბაბილოძესთან და ორჯერ დამარცხდა ამ სპორტსმენთან ფინალური მატჩის შემდეგ.

ამ ზაფხულს თამაზ გიორგაძემ ორჯერ მოიგო ფინალური მატჩი ქალაქ ბათუმის ბადმინტონისტთან ნ. ბაბილოძესთან და ორჯერ დამარცხდა ამ სპორტსმენთან ფინალური მატჩის შემდეგ.

ამ ზაფხულს თამაზ გიორგაძემ ორჯერ მოიგო ფინალური მატჩი ქალაქ ბათუმის ბადმინტონისტთან ნ. ბაბილოძესთან და ორჯერ დამარცხდა ამ სპორტსმენთან ფინალური მატჩის შემდეგ.

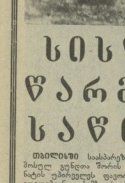

საბურთალოზე

ბათუმის ბადმინტონისტთან ნ. ბაბილოძესთან და ორჯერ დამარცხდა ამ სპორტსმენთან ფინალური მატჩის შემდეგ.

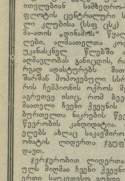

„ვეფხვის ბუდეში“ ნაბრძანები

ბათუმის ბადმინტონისტთან ნ. ბაბილოძესთან და ორჯერ დამარცხდა ამ სპორტსმენთან ფინალური მატჩის შემდეგ.

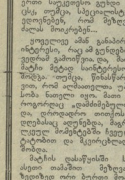

ბრძოლა ჭიპა-ან-ხელად

ბათუმის ბადმინტონისტთან ნ. ბაბილოძესთან და ორჯერ დამარცხდა ამ სპორტსმენთან ფინალური მატჩის შემდეგ.

„ვეფხვის ბუდეში“ ნაბრძანები

ბათუმის ბადმინტონისტთან ნ. ბაბილოძესთან და ორჯერ დამარცხდა ამ სპორტსმენთან ფინალური მატჩის შემდეგ.

ბაზები ბაჭიების ეიმეთობა და პრაკაზიობა. აბრაკაზიობა ეიმეთ პრაში. ₹80996, თბილისი, ლენინის ქ. № 14. ფულსუნებითაც — თბილისი, „ლელო“. ბეჭდვის ფასი: ინდექსით ფულსუნებისთვის ბიჭობის — 80-96-41, 80-97-65 პასუხისმგებელი მდივანი — 80-96-47, 80-97-85 განყოფილებები: ფეხბურთის — 80-96-71, 80-97-56; ჩხუბისა და ფულსუნებისა ბიჭობის — 80-97-51; ბიძგების და სიფულის ახალგაზრდობის — 80-97-58; პიჭობის — 80-97-72; ჭიპა-ან-ხელად — 80-97-45; ეკონომიკისა — 80-97-52; ფულსუნებისა — 80-97-57; ბეჭდვისკენ — 80-97-57.

საბარძნების ბა ცა-ის პიჭობილობის ბაბეზა, ₹80996, თბილისი-96, ლენინის ქ. 24. ბაბეზაზა ოსტატობის ჭიპით ბაბაზილის კორპუსში, ბიჭობაშვილი, 10.

ინდექსი 66435