31
აგვისტო
შაბათი,
1963 წ.
№ 172 (2277)
ბაღდათის 30-ე წელი.
ფასი 3 კაპ.

პროლეტარებო ყველა ქვეყნისა, შეერთდით!

ლელო

საქართველოს სსრ საორგულ საზოგადოებათა და ორგანიზაციების კავშირისა და პროფკავშირთა საქართველოს რესპუბლიკური საბჭოს ორგანო

Орган Союза спортивных обществ и организаций Грузинской ССР и Грузинского республиканского совета профсоюзов

5 სექტემბერს

კავშირგაბმულობის შაშაოთა კულტურის „სპარტაკიადის დომბაოთა და ორგანიზაციების კავშირის საბჭოს

XV ᲙᲚᲔᲜᲣᲛ

ᲓᲦᲔᲡ ᲬᲡᲚᲘᲡᲔᲑᲘᲡ: ᲡᲐᲑᲭᲝᲗᲐ ᲙᲐᲕᲨᲘᲠᲘᲡ ᲚᲔᲜᲘᲜᲘᲡ III ᲡᲐᲠᲐᲘᲝᲜᲘᲡ ᲓᲐ ᲡᲐᲠᲐᲘᲝᲜᲘᲡ ᲚᲔᲜᲘᲜᲘᲡ ᲛᲔᲓᲐᲚᲘᲝᲜᲔᲑᲘᲡ ᲓᲐᲜᲐᲛᲓᲔᲒᲘᲡ ᲒᲐᲓᲐᲪᲔᲛᲐ.

ᲓᲐᲡᲐᲬᲧᲝᲣᲡᲘ 12 ᲡᲐᲐᲗᲖᲔ.

ᲡᲔᲖᲝᲜᲘ ᲒᲠᲫᲔᲚᲓᲔᲑᲐ...

ᲣᲙᲐᲜ ᲓᲐᲠᲩᲐ ᲡᲐᲑᲭᲝᲗᲐ ᲙᲐᲕᲨᲘᲠᲘᲡ ᲮᲐᲚᲮᲘᲡ III ᲡᲐᲠᲐᲘᲝᲜᲘᲡ ᲓᲐᲛᲪᲐᲠᲔᲑᲘᲡ ᲓᲦᲔᲡᲐᲪ ᲛᲔᲪᲜᲘᲔᲠᲔᲑᲐ ᲓᲐ ᲐᲠᲘᲗᲛᲔᲢᲘᲙᲘᲡ ᲛᲔᲒᲘᲡᲢᲠᲔᲑᲘ ᲛᲝᲗᲐᲕᲡᲔᲑᲐᲡ. ᲛᲐᲒᲠᲐᲛ ᲐᲥ ᲐᲠᲘᲡ ᲐᲠᲐᲡᲠᲣᲚᲘ ᲐᲜᲒᲐᲠᲘᲨᲘ. ᲛᲐᲒᲐᲚᲘᲗᲘ ᲐᲠᲘᲡ ᲛᲝᲜᲐᲬᲘᲚᲔᲗᲐ ᲨᲝᲠᲘᲡ ᲛᲘᲦᲬᲔᲕᲔᲑᲘ ᲓᲐ ᲛᲘᲦᲬᲔᲕᲔᲑᲘ ᲡᲐᲮᲔᲚᲓᲐᲮᲔᲚᲐ ᲛᲝᲜᲐᲬᲘᲚᲔᲗᲐ ᲨᲝᲠᲘᲡ ᲛᲝᲚᲐᲠᲘᲜᲔᲑᲘᲡ ᲓᲐᲜᲐᲮᲕᲐ ᲓᲐ ᲛᲐᲗᲘ ᲛᲘᲦᲬᲔᲕᲔᲑᲘᲡ ᲒᲐᲜᲐᲪᲮᲐᲓᲔᲑᲘ.

ᲓᲦᲔᲡ ᲛᲝᲜᲐᲬᲘᲚᲔᲗᲐ ᲨᲝᲠᲘᲡ ᲛᲝᲚᲐᲠᲘᲜᲔᲑᲘᲡ ᲓᲐᲜᲐᲮᲕᲐ ᲓᲐᲡᲠᲣᲚᲓᲐ ᲓᲐ ᲛᲐᲗᲘ ᲛᲘᲦᲬᲔᲕᲔᲑᲘᲡ ᲒᲐᲜᲐᲪᲮᲐᲓᲔᲑᲘ ᲒᲐᲜᲐᲮᲝᲠᲪᲘᲔᲚᲓᲐ ᲓᲦᲔᲡ ᲓᲘᲓᲘ ᲡᲐᲖᲔᲓᲐᲨᲝ

საქართველოს კლასიკური სპორტის მოყვარულთა საკრებულოსგან

ეროვნული ბიბლიოთეკა

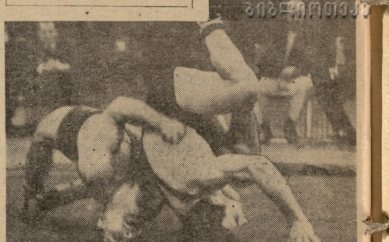

საპყრო ადგილზე

ცსკა-ს დარბაზი მოსკოვის უკლერეს ჩრდილო ნაწილში მდებარეობს. იგი საკმაო მანძილითაა დაშორებული ქალაქის ძირითადი სპორტული არტერიისგან — ლუჟნიკისგან, ამიტომ გარეგნულად იგი თითქოს განკერძოებულად იდგა სპორტკომპლექსებისგან. მაგრამ ცსკა-ს დარბაზთან, მოქცეულია ტურნირის მსვლელობის დროს, მუდმივი სატელეფონო კავშირი ჰქონდა სპორტკომპლექსის პრესცენტრს, სადაც ყოველ ხანს ახალ-ახალი ცნობები მოდიოდა საქმეთა მიმდინარეობის შესახებ.

ტურნირის დაწყებისდღე საქართველოს ნაკრები კალათბურთელები არ თოფლებად მოვარდნილ ფაფარატად. იყვნენ გუნებაში, რომელთა შესაძლებლობა უფრო მაღლა ფასდებოდა. პრობლითად შორის უმთავრესად სამ კოლექტივს ასახელებდნენ: ფერადან, რუსეთის ფედერაციას და მოსკოვს.

ჩემმაონებმა დაახერხეს თითქმის განამტაცა კიდეც ეს აზრი. უკრანაან, მოსკოვსა და რუსეთის ფედერაციას უმტკივნეულოდ ლილ განვლის პირველი წრე, იმ დროს, როდესაც საკონკურსო განეული სამმა წვეულმა ო. ხარაბაძემ, კ. ლუღუნიშვილმა და ო. პლიაშენ გაუთვლილწონებელი დამარცხებები განიცადეს.

კიდევ უფრო მოულოდნელი აღმოჩნდა ჩვენი რესპუბლიკის გუნდისათვის ჩემპიონატის მეორე წრე, პირველი ადგილის ერთ-ერთმა მოპაინმა ფაფორატმა მსუბუქ წონაში, დ. გვანცელიძემ მიიღო 3 წაგებისთანავე ქულა. საქმე იმაშია, რომ ვერც გვანცელიძემ და ვერც მისმა მოწინააღმდეგემ, ბელორუსმა ვ. ეიტენოვმა ვერ შეძლეს თუნდაც ერთი იქეთის ჩატარება, ქულის აღება. ჯიდაობის ახალი წესების შესაბამისად კი ასეთ ბრძოლაში ორივე მხარეს ეზიანება დამარცხება 3 საჭირო ქულით. გაურკვეველ დაგდწყებულება მიიღო მსაჯთა კოლეგიამ ო. ასპრიძე-ვ. შარაძეს შეხვედრაზე. ბრძოლა მოგებულად ჩაითვალა. ამ მოვლენას კარგად იცნობს მსოფლიოს ჩემპიონის, მასთან ერთად ხშირადაც ნაკრების შეკრებაზე და მის ე. წ. სპარინგ-პარტნიორს წარმოადგენს. ასეთ შეხვედრ კონკურენტების ბრძოლაში თქვითად თუ ხახვი ახალუქნებელ მოქნეულის და მაინც ასპრიძე ბრძოლას საკმაოდ დამარცხებულად იგებდა. მოულოდნელად შეხვედრის უკანასკნელ წუთზე ორივე მოეშვებას დამრიგებლები. ამ გადაწყვეტილებამ შეშფოთება ბევრი კაცი და სპორტსაბჭოდეგი აზრები გამოჰქონა. მაგრამ საქმეს ეს აღარ შეელება. მსოფლიო ჩემპიონი სტრიალეთი საშინაპრების წინაშე აღმოჩნდა. საშავირთო, წმენიე გზა გაეხსნათ მოსკოველ ვ. ანისიმოვს და უკრაინელ მ. გაგიაშს.

მეხანე წრემ ერთგვარად დააწყნარა ლიდერები და ატაკაიდერები, თითო მონაწილე დაკრეფენ საქართველოსა და რუსეთის ფედერაციის გუნდებმა. უმჩატეს წონაში შეჯიბრება შეწყვიტა ო. ხარაბაძემ, რომელიც ჯერ ვერ მოიპოვებს ჩემპიონობას. ამ ბრძოლაში ვ. ანისიმოვის ტექნიკური უპირატესობა ნათელი იყო

ფიზკულტის მიღწევებზე

ორგანო საქართველოს სპორტული საზოგადოების „ლოკომოტივი“

გათამაშების ცხრილი

მდგომარეობა 31 აგვისტოსთვის

	თ	მ	ფ	წ	ბ	ქ
„დინამო“ (თბილისი)	22	13	7	2	30—7	33
„დინამო“ (მახჩალა)	22	12	7	3	39—22	31
„ჯემინი“ (ლენინგრადი)	22	10	10	3	33—21	30
„სპარტაკი“ (მოსკოვი)	22	13	3	6	40—21	29
„დინამო“ (მინსკი)	22	10	8	4	31—19	28
ს ა ბ ჭ (როსტოვი)	22	10	6	6	36—20	26
„დინამო“ (კიევი)	22	10	6	6	40—29	26
ტ ო რ პ ე დ ო (მოსკოვი)	22	7	12	3	14—10	26
„ტორპედო“ (მოსკოვი)	22	8	8	6	29—22	24
„ტორპედო“ (ქუთაისი)	22	6	12	4	13—13	24
„ნეფტიანიკი“ (ბაქო)	22	10	4	8	29—29	24
„შახტიორი“ (დონეცკი)	22	6	10	6	15—17	22
„ავიარბი“ (ალმა-ატა)	22	7	4	11	17—28	18
„ავანგარდი“ (ხარკოვი)	22	5	8	10	13—29	18
„ლოკომოტივი“ (მოსკოვი)	22	3	11	8	20—27	17
„არ. სოფლისთვეი“ (ტაშკენტი)	22	6	4	12	25—31	16
„არარატი“ (ერევანი)	22	6	4	12	25—36	16
„მოლოტოვეც“ (პერმი)	22	3	10	9	14—28	16
„დინამო“ (ლენინგრადი)	23	1	10	12	17—37	12
„ბაზმაკორი“ (ტაშკენტი)	22	1	6	15	13—47	8

• • •

„ტორპედო“ (მოსკოვი)-„ალია“ (ალმა-ატა) — 3:0

„ცსკა“-„ავანგარდი“ (ხარკოვი) — 0:0

„სპარტაკი“ (მოსკოვი)-„მოლოტოვი“ (პერმი) — 3:0.

„ლოკომოტივი“ (მოსკოვი)-„შახტიორი“ (დონეცკი) — 2:2

„ს ა ბ ჭ ო“ (როსტოვი)-„ნეფტიანიკი“ (ბაქო) — 1:3

„ტორპედო“ (ქუთაისი)-„დინამო“ (მოსკოვი) — 0:4

„ნეფტიანიკი“ (ბაქო)-„დინამო“ (მინსკი) — 0:4

„დინამო“ (ლენინგრადი)-„დინამო“ (კიევი) — 1:5

დაკარგული ქულა

თბილისი. „დინამოს“ სტადიონი. 30 აგვისტო.

„დინამო“ (თბილისი)-„არარატი“ (ერევანი) — 2:2 (1:0).

„არარატი“: ხაჭერეანი, ხეროფეანი, მანგარლიანი, კოკალენკო, ბაბიანი (გრიგორიანი), ბეგლარიანი, ოგანესიანი, ოგანეზიანი, ხუბროიანი.

„დინამო“: კოტრიკაძე, სიჭინავა, ფუტკარაძე, ჩიქოვანი, ჩიქილაძე, იამანიძე, დათუნაშვილი, მეტრიველი, კილოევი, ბარქაია, მეხი.

მსაჯი ვ. ისიპოვი (მოსკოვი).

★

ერევნელთა მაქ.-მაღლები საბრძოლო განწყობილება გუშინდელი მატჩისთვის სავსებით გასაგებია. გუნდი იმ სახიფათო ავდილზე იყო წაყოფები, რომლის პერსპექტივა გაიხსენა „ა“ ლიგის II ჯგუფშიც გადასული. მაგრამ ეს ერევნელებს საქმე არც ისე უადვილა, ვინაიდან 3-4 გუნდს თანაბარი შანსები აქვს დაიდგოს თავი „ბანერებულ ზარ-

თბილისელი მაქ.-მაღლები საბრძოლო განწყობილება გუშინდელი მატჩისთვის. სავსებით გასაგებია. გუნდი იმ სახიფათო ავდილზე იყო წაყოფები, რომლის პერსპექტივა გაიხსენა „ა“ ლიგის II ჯგუფშიც გადასული. მაგრამ ეს ერევნელებს საქმე არც ისე უადვილა, ვინაიდან 3-4 გუნდს თანაბარი შანსები აქვს დაიდგოს თავი „ბანერებულ ზარ-

ნას და შეაფარის თავი მხსნელ მე-15 ადგილს, რაც თავისთავად ნაწყვეტს ულლიერს ლიგაში დარჩენას.

საამისოდ „არარატისთვის“ უფლებაც დიდი ძნელწერილობა აქვს თვითეულ ქულას და იგივე მოგილი თავისი ძალებით იბრძოლს მისი მოპეპრისთვისაც. ასე იბრძოლეს ერევნელებმა გუშინ ღა დიდ წარმატებასაც მიაღწიეს: მათ აქტიური თამაშით მეორე ტაიმში მისი მოპეპრისთვის ორი ნაწილი ორ ნაწილად ორ ნაწილად ორ ნაწილად

იწყება დიდი სეზონი

ხანგრძლივი საფეხბურთო „არდადეგები“ ეფრთხება დამთავრდა. **უთხვ** გამოცხადა თავისი ორ უპრეცენდენტოდ ვერაფერს შეეხებოდა — 33-ჯერ საბის კვეყნების ჩემპიონთა თასის ამ ყველაზე მნიშვნელოვანი თასის კლუბებია.

ჩემპიონთა თასზე „ლეგჰორნ რეგერსი“ (ჩრდილოეთი)—„რეალ“ (სპანეთი) ერთმანეთს შეხვდებიან 25 სექტემბერს, „ლიმპიონ“ და 9 ოქტომბერს, მიქრიდნი „დუკლა“ (ჩეხოსლოვაკია)—„ვალენი“ (ბელგია)—15 სექტემბერს, პრაღაში და 29 სექტემბერს, ბელგრადში, „ვალენსიენი“ (ფრანგეთი)—4 სექტემბერს, სტადიონში და 11 სექტემბერს, ბუდაპეშტში, „დუკლიელები“ (ჩრდ. ირლანდია)—„ბენფიკა“ (პორტუგალია)—25 სექტემბერს, ბელგრადში და 2 ოქტომბერს, ლისაბონში, „მონაკო“ (საფრანგეთი)—„აიაქ“ (საუძრანეთი)—18 სექტემბერს, მონაკოში და 2 ოქტომბერს, ამსტერდამში, „ვალენსიენი“ (ფრანგეთი)—„კინგსი“ (ლიტვიმბურგი) — 25 სექტემბერს, ბუქარესტში და 9 ოქტომბერს, ლუქსემბურგში. „ლიეჟი“ (ბელგია)—„ნორჩპინგი“ (შვედეთი)—25 სექტემბერს ლიეჟში და 3 ოქტომბერს, ნორჩპინგში, „ბენფიკა“ (დანია)—„ვიკინგი“ (ნორვეგია)—25 სექტემბერს, ესპანეთში დანარჩენი შეხვედრების თარიღები უცნობია.

თასის მფლობელთა თასი: „მანჩესტერი“ (ინგლისი)—„ბარსელონა“ (ესპანეთი), გრძანდეთს შეხვედრა 25 სექტემბერს ლუქსემბურგში, „ტრაბზონი“ (ბოლანდია)—„ბარსელონა“ (ესპანეთი)—18 სექტემბერს, ბარსელონაში, „ტრაბზონი“ (ბოლანდია)—„ბარსელონა“ (ესპანეთი)—25