17
ივლისიდან
ნომერია

ქვირა,
1963 წ.
№ 227 (2332)
გამოდის 1963 წლის.
ფასი 3 კაპ.

გვენი სპორტი სტუდენტებს— მეცნიერების, ტექნიკისა და სპორტის მეომარებს!

ოქროს მედლისათვის ბრძოლა დაიწყო

15 ნოემბერს, ახალშობილის ფუძემდებლში — ბაქოში საბჭოთა გაიხსნა საბჭოთა კავშირის 1963 წლის ზამთრის სპორტიული ჩემპიონატი.

კენტრისის შემდეგ მონაწილენი სტუდენტური ცხრილში ასე განლაგდნენ: 1. საერთაშორისო ოსტატი ლ. ვოლპინი (ლენინგრადი), 2. საერთაშორისო ოსტატი ა. ჩაიკოვსკი (თბილისი), 3. საერთაშორისო ოსტატი ს. როიტმანი (ტალინი), 4. პირველადნიგრადსაბი ლ. პოსტნიკოვი (მოსკოვი), 5. ოსტატი ვ. ვასილიევი (ტიხვინი), 6. საერთაშორისო ოსტატი კ. ზურიანცი (მინსკი), 7. ოსტატი ვ. ვოლოდკინი (ნიჟნი-გორშნი), 8. პირველადნიგრადსაბი ლ. კატერინოვი (ლენინგრადი), 9. საერთაშორისო ოსტატი ტ. ზატულოვსკაია (ბაქო), 10. შვიდეთის ფიფიანი ჩემპიონი ე. ბოკოვა (მოსკოვი), 11. საერთაშორისო ოსტატი ვ. პოპოვსკაია (სვერდლოვსკი), 12. საერთაშორისო ოსტატი ო. ივანოვა (მოსკოვი), 13. პირველადნიგრადსაბინი ნ. ვასილიევა (ლენინგრადი), 14. პირველადნიგრადსაბი კ. სკვორცოვა (მოსკოვის ოლქი), 15. პირველადნიგრადსაბი ლ. შიდუკი (ლენინი), 16. პირველადნიგრადსაბი ვ. რანაკუტა (ტალინი), 17. პირველადნიგრადსაბი ს. ივანოვა (თბილისი), 18. პირველადნიგრადსაბი ლ. ბელუხენკო (მოსკოვი), 19. საერთაშორისო ოსტატი ა. ყუშნირი (მოსკოვი), 20. ოსტატი ფ. ემიტრიევა (ლენინგრადი).

გუშინ შეება პირველი ტური.

ბაილეტარიო ყველა ქვეყნის, შეერთდით!

ლომონოსოვი

საქართველოს სსრ სპორტულ საზოგადოებათა და ორგანიზაციების კავშირისა და პროფკავშირთა საქართველოს რესპუბლიკური საბჭოს ორგანო

ЛЕЛО

Орган Союза спортивных обществ и организаций Грузинской ССР и Грузинского республиканского совета профсоюзов

მეგობრობის ესტაფეტა

15 ნოემბერს მოსკოვში, ვ. ა. ლენინის სახელობის ცენტრალურ სტადიონზე სტარტი მიეცა შეჯიბრების ამ მეგობრობის ესტაფეტას, რომელმაც კურსი აიღო საბჭოთა კავშირ-ჩეხოსლოვაკიის საზღვარზე. ესტაფეტა მიაქვთ მოტოციკლისტებს, რომლებსაც ხელმძღვანელობენ სპორტის დამსახურებული ოსტატი ე. კოსტკოვი და ოსტატი ი. ბოხდანი. ისინი და სხვა 18 მოტოციკლისტი, ავჭოვნე ქალაქების რეგიონის, უკრაინისა და ბელორუსიის იმ ადგილებს, სადაც მეორე მსოფლიო ომის დროს გერმანელი დამპყრობლები ებრძოდნენ საბჭოთა პატრიოტებს.

თავის მხრივ ესტაფეტა მოაქვთ ჩეხოსლოვაკელებსაც. სპორტის მოხელეები მათი გაცვლა-ღებინძეზე ჩეხოსლოვაკია-საბჭოთა კავშირის მეგობრობის 20 წლისთავისადმი მიძღვნილ ეთნოგრაფიულ-ფოლკლორულ ფესტივალზე.

ახალი „გენერალური გეგმა“

ოლიმპიური თამაშებისათვის საბჭოთა სპორტსმენების მზადების „გენერალური გეგმით“ ნება ჩათვალის ჩვენი ქვეყნის სპორტლონისძიებათა 1964 წლის კალენდარი, რომელიც სპორტკავშირის საკავშირო თვისი 15 ნოემბრის სხდომაზე დაამტკიცა.

ჩვენი ოლიმპიელები ძალებს გამოცდიან მომავალი წლის 69 ჩემპიონატში. მათ შორის სახელობით პირველობანი მოეწყობა „ოთხი ოლიმპიადის“ შემდეგ (ვარდა დედაწულ სპორტსმენა). საბჭოთა ინსპირაციით ისინი ჩატარების სპორტიმოსრული შემდეგნაირად: ლენინგრადსა გარეა კალენდარში დიდი ყურადღება ეთმობა სპორტის მასობრივობას. გამართება შეჯიბრებები ყველა ასაკის ადამიანებისათვის— პიონერთა საკავშირო თამაშები, სტუდენტთა თამაშები, ხანშესულთა სპორტული დღესწრებული ტურნირი. დიდ ინტერესს გამოიწვევს საფეხბურთო დედაწულებთან შექმნილი ფიზკულტურული ორგანიზაციების მასობრივი შეჯიბრებანი.

სურათზე. ნ. გაფრინდაშვილი ატარებს ერთიერთობა თამაშის ჩატარების ლიტერატურის წარმოების თანამშრომლებთან.

ფოტო ბ. [illegible]ის.

ჩემპიონი მუშებთან

დელეგაცია ქუთაისის სპორტდელეგირების ელით შეხვედრას ნ. გაფრინდაშვილთან. ამას წინათ ქუთაისის სპორტდელეგება „ცქრუას“ საწესლო განყოფილების მეშვეობით ქუთაისში რამდენიმე დღით ჩავიდნენ მსოფლიოს ჩემპიონი ნ. გაფრინდაშვილი და საქართველოს ფეხბურთის პირველი და მეორე ლიგის საუკეთესო ფეხბურთელები. სამი დღე ისინი ტექსტილების მუშა-მოსამსახურეებში, ინჟინერ-ტექნიკოსებს შეხვდნენ, ესაუბრნენ, სტუდენტებს და პიონერთა სასახლის აღსაზრდელებს. შეხვედრებზე ნ. გაფრინდაშვილის პრძოლაზე მსოფლიოს ჩემპიონის ტიტულისათვის, 1962 წლის ფეხბურთელებზე მისი გამოსვლებისა და უახლოესი პერსპექტივების შესახებ. მსოფლიოს ჩემპიონი დეტალურად უპასუხებდა თავის მოსაბეჭდლებებს, ინტერესებით მსოფლიოში გამართულ მსოფლიოს II საჭიდაო ოლიმპიადის შესახებ.

ვაფრაზის მოყვარულთა დიდი ინტერესი გამოიწვია ნ. გაფრინდაშვილის მსოფლიოს ჩემპიონის ერთიერთული თამაშის სეანსებმა, რაც ქუთაისში პირველად მოწვიობილა მიჩვ. ალტერნატიული ერთიერთული თამაშის სეანსებმა. სეანსებში პარტიის მოუკლა შეძლეს ი. კოლაშვილმა (ატლეტიკა), ა. გეფრიანაშვილმა (ლიტერატურის ქარხანა) და ვ. ქათამაძემ (პიონერთა სასახლე). ყველა მაიჭრ წუთს პ. ბურსელაძემ (ატლეტიკა), ქ. ძოწენიძემ, ნ. ბუხნიკაშვილმა (მეორე საავადმყოფო), მ. ვარაქიანმა, ზ. შუბლაძემ (ბრაზეთის კომბინატი), ზ. ბიგაიტაშვილმა (სამთო ტექნიკუმი), ა. შუბლაძემ (ლიტერატურის ქარხანა), ნ. ნაცვლიშვილმა (პირველი საავადმყოფო), ა. სტურუამ (საქართველო უბრალი), ჯ. ჯორელიშვილმა, დ. და ე. ტერ-ავანოვებმა.

დღეს!

21 საათსა და 55 წუთზე ტელევიზიის ეკრანებზე გამოჩნდება ნაცრისფერი ფერფლი და ფეხბურთის ნაკრების მწვრთნელი ბ. ბესელიანი.

ბაქოში ჩასული ქართული ფეხბურთელები ნაკრებ გუნდთან ერთად ისვენებენ.

ნაცრისფერი ფერფლი და ბ. ბესელიანი ბაქოში ჩასული ქართული ფეხბურთელები ნაკრებ გუნდთან ერთად ისვენებენ.

ჰოკეისტთა წინასაოლიმპიადო მატჩები

ორნიდე თვის შემდეგ ინსბრუკის „ოვალის“ ოლიმპიადაზე“ დაიწყება ზამთრული ოლიმპიური ნეიგების მონაწილეები. ამ ეთაპისა შეკრებისათვის უკვე ემზადებიან ცალკეული ქვეყნების სპორტული ორგანიზაციები. ამ ეთაპისა შეკრებისათვის უკვე ემზადებიან ცალკეული ქვეყნების სპორტული ორგანიზაციები. ამ ეთაპისა შეკრებისათვის უკვე ემზადებიან ცალკეული ქვეყნების სპორტული ორგანიზაციები.

ჩვენ უკვე ვთქვით ამისთვის, რომ საბჭოთა ჰოკეისტის პოცის ფეხბურთის დაამტკიცა ნაკრების კანდიდატთა შემადგენლობა, რომელთაგან საოლიმპიადო ანსამბლში დაიცავენ ჩვენი ქვეყნის სპორტულ ღირსებას და ვასულ წელს მოპოვებულ მსოფლიოს ჩემპიონობა პრესტიჟს. ანალოგიური ღონისძიებები გატარდა განსაზღვრა — საერთაშორისო პოცის ამ ერთ-ერთ უძლიერეს ქვეყანაში. პირველად ამ ქვეყნის ოსტატთა შორის ცალკეული გამლიერებული სპორტული კლუბის გუნდს ნაცვლად ოლიმპიადაზე წარმოდგენილი იქნება ნაკრები კოლექტივი, ანალოგიური ძირითადად დაამპლექტება ახალგაზრდა, ნაცვლად ცნობილი ჰოკეისტებისაგან, რომლებიც უკვე საკმაო ხანია გადიან ერთიანლეგ წვრთნას და ატარებენ საკონტროლო ტატებს. ამას წინათ ნაკრები შეხვდა კანადის გამოსვლილ საკლუბო გუნდს — ვანკუვე მეროუსს და ფრედ — 1:1 დაამყარა მატჩი. ასევეთე ანგარიში იქნა დაფიქსირებული ნაკრების მეორე შეხვედრაში ვენიერთ ფაღლეზის გუნდთან — „ტატა მარშნთან“. ინტერესმოკლებული არ იქნება გავიხსენოთ, რომ გასულ წელს საბჭოთა კავშირის ნაკრებმა კანადაში ტურნეს დროს ანგარიშით 3:0 დაამარცხა იგივე „ტატა მარშ-მან“.

15 ნოემბერს კანადის გუნდმა „ეინჰორ ბეტლისში“ მოსკოვში ჩატარა პირველი მატჩი ავღანეთის „ღინამოსთან“. გამმარჯვებული ანგარიშით 4:3 (1:1, 2:1, 1:1).

რა გააკეთე შენი სოფლისათვის?

ასეთ ამაღელვებელ კითხვას დასვამენ ახლა ჩვენი რესპუბლიკის მრავალი სოფლის მოსახლეობა. ამ კითხვაზე პასუხის გაცემა ნიშნავს ხელი მოჰკიდო ადგილობრივი მნიშვნელობის ისეთ საქმეს, რომელიც ხალხის ცხოვრებას ახალ ნაბიჯს გადადგმევინებს წინ.

ასეთ საქმეებს ეკუთვნის ახალი სკოლების აშენება, ახალი საბავშვო ბაღების გახსნა, ახალი საავადმყოფოების, ამბულატორიების, ფელდშერ-სამეანო პუნქტების მოწყობა, ახალი საცხოვრებელი სახლების აშენება, ახალი ქუჩების გაყვანა, ძველი ქუჩების კეთილმოწყობა, ახალი ბაღების გაშენება, ტყეების გაშენება, ხიდების აშენება, ახალი ელექტროსადგურების აგება, ელექტროფიკაციის გაფართოება, ახალი სარწყავი არხების გაყვანა, ძველი არხების გაფართოება, ახალი სასაფლაოების მოწყობა, ძველი სასაფლაოების კეთილმოწყობა, ახალი ბაზრების გახსნა, ძველი ბაზრების კეთილმოწყობა, ახალი ავტობუსების გაშვება, ავტობუსების რაოდენობის გაზრდა, ახალი ტროლეიბუსების გაშვება, ტროლეიბუსების რაოდენობის გაზრდა, ახალი ტრამვაის ხაზების გაყვანა, ტრამვაის ხაზების გაფართოება, ახალი ტრამვაის ვაგონების შეძენა, ახალი ავტომანქანების შეძენა, ახალი ტროლეიბუსების შეძენა, ახალი ავტობუსების შეძენა

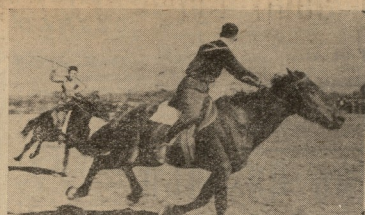

ახლახანს დამთავრდა რესპუბლიკის მერიკ პირველობა ცხენოსნური სპორტის ეროვნულ სახეობებში.
ᲡᲣᲠᲐᲗᲖᲔ: მარცხნივ — შეკიბრების მომენტი ისინდში გადალუთის რაინოსა და ფოთის გუნდებს შორის. მარჯვნივ — ახალგაზრდის მოშეჭილი ოჯახი ვ. სემიონოვისა.

რატომ არ ითამაშა პონედელნიკმა...

ვერაფერმა გულმოკლილი, ნაღვლიანი ხმით უთხრა ჩემს მეგობარს, ფეხბურთის ერთ-ერთ ფანატიკოსს, რომელიც ორშაბათს ადრე მოვიდა ჩემთან და ჩვენ ერთად ვუყურეთ ფეხბურთის ტელეგადაცემას.

— ვინ ფიქრობდა, რომ ასე ადვილად დამარცხდებოდა ჩვენი ნაკრები ამ ბრაზილიელებისაგან, — ამოიოხრა მეგობარმა.

— ნუ ნერვიულობ, ეს ხომ მხოლოდ ნაწილობრივი წარმატებაა, — ვუთხარი მე, — ჯერ ხომ ორი შეხვედრა გვაქვს დარჩენილი, ალბათ ამ ორში ვაჩვენებთ ჩვენს ნამდვილ ძალას.

— ეგ ასეა, მაგრამ ეს ბრაზილიელები ისეთ ბურთს თამაშობენ, ისეთ ბურთს, რომ ჩვენ ასეთი ბურთი არ გვაქვს, — ისევ ოხრა ამოუშვა მეგობარმა

უცნაური ფეხბურთი

ფურცელ „ფეხბურთი იმ ბელორუსზე“.

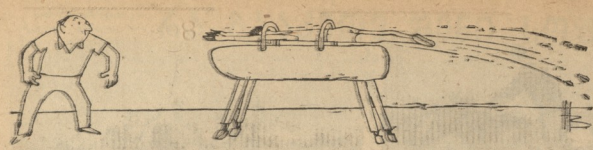

ფასი 3 კაპ.

ინგლისი, 1966 წლის ივლისი

ოქტომბრის ენაზე ორიოდ წელიწადში ვრცნობილი. სასტუმროში ეტლიტარიის წინაშე გრძელი მაგიდაზე ორივეზე მოსაოხარშად სატორტები და ხანგრძლივი ლაპარაკობს შეიძლება ერთად გადაუვლებლებას. თავმჯდომარის ჯაჭვებზე შესაძლ დარტყმა წინააღმდეგ შესაძლ ლაბორატორი