22.

1

დეკემბერი

კვირა,

1968 წ.

№ 237 (2842)

გამოდის 1930 წლის 10 დეკემბრიდან

ფასი 3 კაპ.

საკავშირო პირველობები ჭადრაკში

ლენინგრადი

IV ტურის შემდეგ გაიმართა გადადებული პარტიების დამთავრება. სეეტინმა ყოველი დაამთავრა შავით. ვეერბახთან, ხოლო ბაგირიანთან — ფლეხენთან.

ტურნირის სამი ლიდერი პაიკს — ე. გელერი, ა. სუეტინი და ვ. ბაგირიანი — 3 ქულა ითვლიან.

ბაქო

X ტურში კუშნირმა მოუგო ბორისენკოს, რაც ჩემპიონის სახელოსთვის ბრძოლაში მისთვის მეტად მნიშვნელოვანია. კოზლოვსკიმ დაამარცხა პოსტნიკოვი. ხელიხე მესამე პარტია წააგო შადრაზე, ამჯერად დმიტრიევსთან.

დამამთავრებელ მიმდინარეობდა ჩაკიტაია-ზატულოვსკაის პარტია, რომელიც ბოლოს „სახიფათო შეთამაშებით დამთავრდა. ყველი დამრეულ ადგილეზე რანინა-ცუკანის, კაკაბაძე-ზუთორენასი და ივანოვა-კაზმინას შეხვედრები. დანარჩენი პარტიები გადადო.

X ტურის შემდეგ ა. კუშნირს 7,5 ქულა და ერთი გადადებული პარტია აქვს, ვ. სეეტინს — 7,5 ქულა, ა. ჩაიკოვსკის — 6,5 ქულა, ვ. ციმერმანსა და ვ. ბაგირიანს — 6 ქულა და ერთი გადადებული პარტია.

ზემოდან ანგრევს

გუშინ, თბილისში ფიზკულტურის სახელმწიფო ინსტიტუტის კლუბში რესპუბლიკის სპორტკლუბების საზოგადოების აღნიშნა ფიზკულტურის ინსტიტუტის არსებობის 25 წლისთავი. სხდომაზე ინსტიტუტის მიერ ამ პერიოდში ფიზკულტურული კადრების მომზადების დარგში მუშაობის შესახებ მოხსენებით გამოვიდა რექტორი ა. ფალავანდიშვილი.

სხდომის დაწყებისთანავე ანგარიში იხილეს შემდეგ ნომერში.

„ლეღვოფლის თასი“

რემინგთონ და იუკოლეიტონში. მძლეოსნობაში ჩატარებული ტურნირები დიდად ეწყობოდა ხალხ მეგობრობისა და ურთიერთგაგების განმტკიცებას სხვადასხვა ქვეყნების ახალგაზრდობის შორის.

— კი მაგრამ მძლეოსნობაში ევროპის ჩემპიონატები ხომ რეგულარულად ტარდება?

— დიახ, ოლიმპიურ თამაშებსა და ევროპის პირველობათა შორის შეალედებს სპორტულ კალენდარში ნაწილ „ადგილები“. წლების ამ შეალედებში სპეციალურად ორგანიზებული მძლეოსნობა შეკრებების სწორი სისტემის არგანიზაცია. ამითაც ევროპის ხალხს ვაფასებთ დიდი.

— გეიმპეთ როგორ ჩატარდება ევროპის მძლეოსნობა ახალი შეკრებების. ბაზის, სსრ კავშირის ჩემპიონებზე და რეკორდსმენებზე, რომლებიც ამჟამად ევროპის ჩემპიონატზე გამოვლენ საკრებულო ფიზკულტურის ინსტიტუტში.

წერილში, რომელიც მოელ ამ ფურცელს მოიკავებს, განხილულია ინსტიტუტის დაარსების და 25 წლის მანძილზე მისი მოღვაწეობის საკითხები, წარმოდგენილია ფაკულტეტები მასში ამ ხნის განმავლობაში აკადემიკოსი სპეციალობებისა და ჩატარებული ფართო მეცნიერული მუშაობის შესახებ.

საქართველოს სსრ 1968 წლის პირველობის შედეგების ცხრილები

ბათუმის ბაზაზე 20 ნოემბრისათვის

მდგომარეობა 20 ნოემბრისათვის

I-X ტურებისათვის

	ო.	მ.	ფ.	წ.	ს.	ქ.
„იმერეთი“ ქუთაისი	33	22	5	6	68—24	49
„მეშვიდობე“ ტყიბული	36	20	8	8	71—41	48
სპს. სამ. ინსტ. თბილისი	32	16	14	2	55—26	46
„მერცხალი“ ზახარაძე	36	15	16	5	57—29	46
„სინათლე“ თბილისი	35	20	6	9	69—48	46
„გური“ ლანჩხუთი	34	17	8	9	57—35	42
„მეცნიერი“ ახალციხე	35	18	6	11	63—46	42
„ციხარი“ ცხაკაია	36	14	13	9	69—50	41
„ლოკომოტივი“ სამტრედია	36	16	7	13	65—44	39
„ოდიში“ ზუგდიდი	35	14	6	15	59—55	34

• • •

XI-XXVIII ადგილებისათვის

	ო.	მ.	ფ.	წ.	ს.	ქ.
„მეტალურგი“ ზესტაფონი	31	15	7	9	43—34	37
„შევარდა“ ჩაქვი	32	15	7	10	50—43	37
„დილა“ გორი	32	11	14	7	41—36	36
„მაღაროელი“ ჭიათურა	32	14	6	12	54—44	34
„შახტიორი“ ტყვარჩელი	31	11	12	8	51—42	34
ფიზკ. ინსტ. თბილისი	32	14	6	12	43—39	34
„ნაღიკაური“ თელავი	32	10	10	12	52—55	30
„ბანთიები“ ბათუმი	32	12	6	14	37—44	30
„ბანთიები“ ბორჯომი	32	8	13	11	27—39	29
„წინსვლა“ წულუკიძე	31	8	12	11	40—45	28
„ხაჩრაკაური“ ცხინვალი	32	8	9	15	46—70	25
„ისანი“ თბილისი	32	8	8	15	27—50	24
„დუბუში“ ყვარელი	31	6	10	15	46—68	22
„სალხინო“ ვაჟაპშარა	32	8	6	18	50—76	22
„დინამო“ სოხუმი	32	5	11	16	22—41	21
„მეშახტეზე“ ტყიბული	32	4	8	20	31—55	16
„ამბრი“ ცაგერი	32	2	10	20	20—71	14
„მეტალურგი“ რუსთავი	31	4	5	22	33—86	13

ბერის ანგარიში იხ. მე-3 გვ.

ᲐᲚᲔᲥᲡᲐᲜᲓᲠᲘᲐ ᲧᲕᲔᲚᲐ ᲥᲕᲔᲧᲜᲘᲡᲐ, ᲨᲔᲔᲠᲗᲓᲘᲗ!

ᲡᲞᲝᲠᲢᲘ ᲡᲐᲥᲐᲠᲗᲕᲔᲚᲝᲨᲘ

საქართველოს სსრ სპორტულ საზოგადოებათა და ორგანიზაციების კავშირისა და პროფკავშირთა საქართველოს რესპუბლიკური საბჭოს ორგანო

ᲚᲔᲚᲝ

Орган Союза спортивных обществ и организаций Грузинской ССР и Грузинского республиканского совета профсоюзов

... მიძღვნილი იუბილარისადმი

საბელაშვილი გამოცემლობა „სახელგამი საქართველოს“ ახალგაზრდა მთანცა საქართველოს სსრ სახელმწიფო ფიზკულტურ კულტურის ინსტიტუტის დაარსების 25 წლისთავისადმი მიძღვნილი ეკონომიკა, რომელიც უხვადაა ილუსტრირებული ფოტომასალებით და ცხრილებით სრული წერილის საინფორმაციო თარიღთან დაკავშირებით.

საინტერესო ფოტომასალები წარმოდგენენ ფიზიკური კულტურის ინსტიტუტის მოღვაწეობის სხვადასხვა ეტაპს, ადამიანებს, რომლებმაც საუღიარო მხრებით ტრადიციის ჩვენს რესპუბლიკაში ამ დიდწინაშეულოვანი საქმეთი დაწესებულების დაარსების საქმე და სათავეში ჩაუდგნენ ფიზიკური კულტურის მომავალ პედაგოგ-სპეციალისტთა აღზრდას. ერთ-ერთი ფოტოსურათით ჩვენ ვეცნობით პროფესორ-მასწავლებელთაგან ჭკუხს, რომელიც მოდუნებულ თბილისის სახელმწიფო უნივერსიტეტის ფიზიკური კულტურის ფაკულტეტზე. ეს ფაკულტეტი, როგორც ცნობილია, დიდი სიფაქიზით ინსტიტუტის შექმნას. სიინტერესო დოკუმენტს წარმოადგენს მეორე ფოტოც მასზე აღბეჭდილია პროფესორ-მასწავლებელთა ჯგუფი, რომელიც ინსტიტუტში მიიწვიეს ფიზკულტურის მუშაობის.

დაბარებენ ფოტოსურათები მოგვითხრობენ ინსტიტუტის ხელმძღვანელ მუშაკთა, კათედრათა გამგეთა და პროფესორ-მასწავლებელთა კოლექტივის შესახებ, აგ განსვლილი ხანგრძლივი და ნაყოფიერი მუშაობის შესახებ, მოგვითხრობენ ჩვენი რესპუბლიკის იმ სახელგანთქმულ სპორტსმენებზე — მსოფლიოს, ევროპის, სსრ კავშირის ჩემპიონებზე და რეკორდსმენებზე, რომლებიც ამჟამად ევროპის ჩემპიონატზე გამოვლენ საკრებულო ფიზკულტურის ინსტიტუტში.

წერილში, რომელიც მოელ ამ ფურცელს მოიკავებს, განხილულია ინსტიტუტის დაარსების და 25 წლის მანძილზე მისი მოღვაწეობის საკითხები, წარმოდგენილია ფაკულტეტები მასში ამ ხნის განმავლობაში აკადემიკოსი სპეციალობებისა და ჩატარებული ფართო მეცნიერული მუშაობის შესახებ.

1968 წლის საკავშირო ჩემპიონატის ფესტივალებული მატჩი ქუთაისში ადგილობრივ „ტორპედოსა“ და მოსკოვის „დინამოს“ შორის.

სურათზე: ქუთაისელთა თადარიგში ჯ. ხაჭალია გადის გარღვევაზე. ფოტო ლ. ფარჯიანელისა.

ეროვნული ბიბლიოთეკა

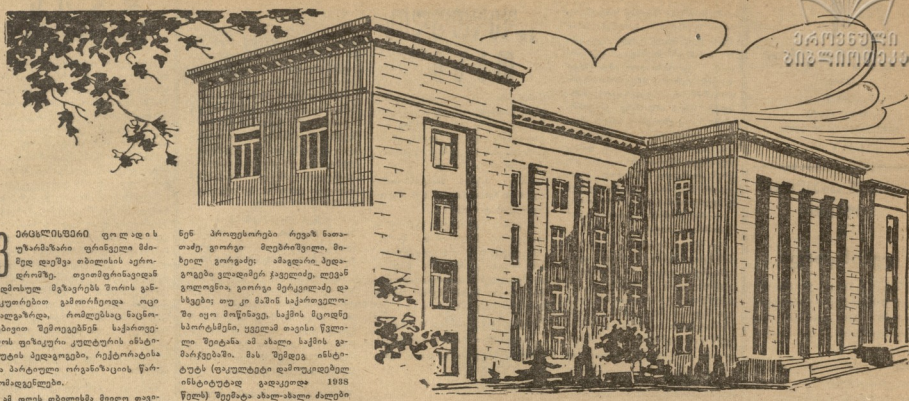

25 წელი

ივლისის დასაწყისში ცნობილი გახდა, რომ საქართველოს სსრ უმაღლესი საბჭოს პრეზიდიუმის ბრძანებულებით საქართველოს სსრ ხელოვნების დამსახურებული მოღვაწის საპატიო წოდება მიენიჭა ქართული ბალეტის ერთ-ერთ ფუძემდებელს, ბალეტმეისტერ ვასო ვაშაკიძეს.

ვასო ვაშაკიძე ბალეტის ხელოვნებას 1918 წელს შეეზიარა. ამ დროიდან მოყოლებული მან ბევრი რამ გააკეთა ქართული ბალეტის განვითარებისა და დიდებისათვის. ვასო ვაშაკიძე ბალეტმეისტრის ნიჭით ხასიათდება. მან დადგა ბალეტები: „ნანა“, „ლეილა“, „ნაზი“, „ნაზიკო“, „ნანინა“, „ნანინა და ბიჭები“, „ნანინა და ბიჭები ბავშვთა ბაღში“, „ნანინა და ბიჭები ზღვაზე

შემოქმედებითი გატაცებით

სპორტი?!

მოსკოვის V სპორტშორისი სამშაბათო ტურნირზე, რომელიც ახლახან დამთავრდა, ღირს შემოქმედებითი თამაში აჩუქნა ე. სმისლოვმა (I დაფიქრდა 50 წუთი, II ოდნავ).

სპორტული საზოგადოებრიობა ოღონდ სეპტემბერად იყო გაწყენებული ე. სმისლოვის შესაძლებლობათა შემაშფოთებელი ზრდის გამო. ტურნირში ლენინგრადელი მოჭადრაკე ეშმაკეწყლებით მონაწილეობდა დიდ ტურნირებში. ე. ტალის სპორტულ მიღწევათა მწვერვალ ადგილ ოქროს 1963 წლის გამოსვლები (XXX ჩემპიონატი — 11-111 ადგილები, საერთაშორისო ტურნირებში მიზოცილები I ადგილს, სპეციალი — II ადგილი).

ამას წინათ საქართველოში სტუმრობისას ე. ბოტვინნიკი გამოთქვამდა აზრი, რომ ე. სმისლოვი ცდილობდა ნებისყოფის ეს სიტყვები გამართლა. სმისლოვმა ოვაციათ ძალით გაწყვეტ მოსკოვის ტურნირი, რომელზეც 7 გროსმისტერი და 9 შესტატი მოსწრებითმა. მხოლოდ მან არ წაუყრა არც ერთი პარტია, 8 პარტია მოიგო და 7 ყოფილ მოსწრებითმა.

ეს მისი ახლანდელი თამაშისათვის დამახასიათებელი პარტია.

ᲒᲚᲝᲮᲐᲙᲘᲓᲘᲡ ᲘᲡᲘᲚᲝᲕᲘ

ქარო-კანის დაცვა

1. e4 c6 2. d4 d5 3. ბc3 de 4. ბe4 ბd7 5. ბf3 ბgf6 6. ბf6+ ბf6 7. ქc4 ქf5 8. ფe5 c6 9. 0—0 ქe7 10. ბხ3 ბe5 11. e4 0—0 12. ქf4 c5 13. dc ბc5 14. ღe2 ღd4 15. ქg3 a4 16. ქc2.

სმისლოვმა უპირატესობა მოიპოვა. გლეგორინი იძულებული დათმობილ პოზა თავისუფალი თამაშისათვის.

16... ღხb2 17. ბd3 ქd3 18. ღxd3 ბfd8 19. ღe2 ღb6 20. ჯe3 ქd4 21. ვაb1 ღa3 22. ქf6 ქf6 23. ბh7 ღd2 24. ღe4 ფe8 25. ვ3 ღc3 26. ღf4 ვac8 27. ქd1 ღc4 28. ღe3 ღd4 29. ღe2 ვc1 30. ჯc2 ვ:f1+ 31. ბg1! ღd5 32. ჯe4 ღd2 33. ვa7 ღb4 34. ვa8 ბ:a8 35. ჯ:a8 a3 36. ჯe4 ბg6? 37. ბg2 ქd4 38. ქd3 ღc3 39. ქc4 ღa1 40. ქb3 ღc3 41. h4 h5 42. ღc2 ღc1 43. ჯc4 (ბჩერაზე წაგებას) 43.... ქ:f2 44. ღ:f2 ღc4+ 45. ქf3 ღc4 46. ღ:a3 ღc2+ 47. ბg3 ქe5 48. ბხe3 ღg2 გლეგორინი დანებდა.

ე. სმისლოვმა კვლავ "ოპონა" საკუთარი თავი და სწორედ ამიტომ ღწევს დიდ სპორტულ ინტერესს მისი მონაწილეობა მსოფლიო პრეტენდენტის საბჭოთა ზონალურ ტურნირში, რომელიც 1964 წლის თებერვალ-მარტში მოეწყობა მოსკოვში.

სასიხარულოა, რომ მ. ტალი ისევ თავის ძველ სტილში თამაშობს — მწვავე კომბინაციებით, შეტევით. მოსკოვის ტურნირზე 15 გათამაშებული პარტიიდან მან 9 პარტიაში განსხორციელა ფიგურის ან პიონერის შეწირვა, რისთვისაც მიიღო ქულები. ზ.ხმახტაის მოსკვის "ჩაჩაბანია" სპეციალური პრიზი საკეთილო შემოქმედებითი მიღწევისთვის.

— ე. ტალის ენერგიული ბრძოლა, — აღნიშნეს ტურნირის მაყურებლები. ზ. ხაკონი, — გადაწყვეტ გვლენს ყბედნი მის მებოქვეებზე და ამით ბევრ ტურნირის საერთო ტონუსს.

ვის არ მოხიბლავს მ. ტალის პარტია იეგოსლაველ გროსმასტერ ა. მატანოვიჩისა.

ᲒᲚᲝᲮᲐᲙᲘᲓᲘᲡ ᲛᲐᲢᲐᲜᲝᲕᲘᲩᲘ

ესპანური პარტია

1. e4 e5 2. ბf3 ბc6 3. ქb5 a6 4. ქa4 ბf6 5. 0—0 ქe7 6. ვe1 b5 7. ქb3 d6 8. c3 0—0 9. h3 ბa5 10. ქc2 c5 11. d4 cd 12. ბ:d2 ქd7 13. ბf1 ვfe8 14. b3 g6 15. ქg5 ბh5 16. ქ:e7 ვ:e7 17. ბe3 ბ:f6 18. ბg5! cd 19. cd ქc8 20. ვe1 h6? მაღებსყოს 25.... d4 ტალს ეშალება 26. e6! dc 27. ed ვg7 28. ბc7 და ბელგიელი ოსტატი დანებდა.

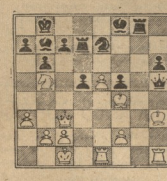

ნაცრებად ხომ არ დაგვიდა პატიოსანი? ირა. 28... ვრცელი ვიცით 29. ღe8+, სიცხე 29... ქ:e8 30. ბe8+ ფh7 31. ბ:c7 ქc6 32. ბe8+ ქd5 33. ბ:c5 ქ:c5 34. ვc8 ქc6 35. ვc6 ქd5 36. ვc5 ქ:c5 37. ბ:c5 ღ:c5 38. ვc1 ქe4 39. ვc4 ქd5 40. ვc1 ქe4 41. ვc4 ქd5 42. ვc1 (და არა, 42. ქd6? ჯc2+ 43. ფg1 ჯc3+ 44. ფh1 ქe4+ 45. ფg2 ჯc2 46

ჩვენი ცხოვრება

(დასასრული)

მასწავლებლებს ამ მხრივ მეტი კონტაქტი აქვთ მშობლებთან ოფიის, პრაქის, ტიპაქიების, ბერეტონის და სხვა ქალაქების მეცნიერებთან, ინსტიტუტში გამოიცა სამეცნიერო შრომების 5 კრებული. ამჟამად გამოსაცემად მზადდება მეექვსე ტომი. მეცნიერშრომა უფროს თაობას მხოლოდ უმაღლეს სასწავლებლებში არიან სამეცნიერო წრეებში და თავიანთი ნაშრომებით ახორციელებენ ინსტიტუტის თვით შემოქმედებით ძიებას დაოკულიორებს.

ქალებში, რომელიც ხუთს კაცს ითვლის, სტუდენტობა ითვლება ერთ-ერთ ყველაზე ბედნიერ პერიოდად. ამ დროს ადამიანი ხედავს ცხოვრებას ფართოდ, ჯერ კიდევ არ ეკისრება ოჯახური ტვირთი, ბევრი ახალი მეგობარი ეძებს მის ურთიერთობას. ამ დროს ადამიანი ეძებს თავის ადგილს ცხოვრებაში, ამ დროს ადამიანი ეძებს ცხოვრების აზრს. ამ დროს ადამიანი ეძებს ბედნიერებას. ამ დროს ადამიანი ეძებს სიყვარულს. ამ დროს ადამიანი ეძებს ოჯახ