Уик-энд с Вечерним Тбилиси + вся Грузия

ОСНОВАНА В МАРТЕ 1923 г.

21-24 АПРЕЛЯ 2012 г. • №29, 17 (18453)

• ЦЕНА - 1 ЛАРИ
ფასი - 1 ლარი

Электронная версия "Вечернего Тбилиси" в Интернете - http://www.vechernitbilisi.net

ЛИШИТЬ ДИКТАТОРА МУЗЕЯ!

ПАМЯТЬ О СТАЛИНЕ **ВЫКОРЧЕВЫВАЕТСЯ** ДАЖЕ НА ЕГО РОДИНЕ...

Музей Сталина в Гори власти хотят переделать в экспозицию, посвященную жертвам политических репрессий. С такой инициативой выступил министр культуры Грузии Николоз Руруа. Однако местные жители не хотят прощаться с вождем.

Сейчас музей в самом центре Гори открыт — пока еще можно увидеть дом, в котором родился Иосиф Сталин, пройтись по бронированному вагону, в котором вождь СССР ездил по стране, и даже увидеть его шинель и сапоги. Однако уже этим летом музей закроют на реконструкцию. А что означает реконструкция в понимании нынешних грузинских властей, нам прекрасно известно. Речь скорее всего идет о выкорчевывании из памяти народа всякого упоминания о своем великом соотечественнике.

"Несмотря на смену экспозиций, никогда не менялась цель музея — оправдания самого кровавого режима в истории. Музей Сталина будет переделан в музей сталинизма, который полноценно и объективно расскажет о всех важных событиях в период сталинизма", — пояснил министр культуры Николоз Руруа.

Естественно, при ликвидации музея не обошлось без иностранных "доброхотов". С помпой сообщается, что "реконструкция" пройдет при участии международных советников, которые решат, как именно перестроить музей. Обещана даже спонсорская помощь из-за рубежа. Однако местные жители радости от проекта не разделяют — боятся, что интерес к музею упадет. В прошлом году здесь побывали 24 тысячи человек.

"Нужно 200 лет, чтобы определить, кем все-таки был Сталин — великим вождем или великим тираном. Сразу таких людей оценивать нельзя", — уверен житель Гори. "Туристов, которые приезжают в музей, интересуют личные вещи Сталина, а не фотографии

(Окончание на 3-й стр.).

ПОСЛАНИЕ ПАТРИАРХА: НЕ ТОЛЬКО О ДУХОВНОМ

НИЩЕТА, НИЗКИЙ УРОВЕНЬ ПРОИЗВОДСТВА И ВЫСОКИЕ НАЛОГИ – ПЕЧАЛЬНЫЕ ЧЕРТЫ НАШЕГО БЫТИЯ

Традиционное пасхальное послание Католикоса-Патриарха Грузии Илии Второго к прихожанам не обошлось без политических отступлений и размышлений о проблемах страны и народа.

"Несмотря на определенный прогресс страны, большая часть населения, по-прежнему, представляет собой социально необеспеченный слой; низок уровень национального производства и показатели малого и среднего бизнеса; на рынке доминирует импортный товар; нереально завышены налоги, в том числе коммунальные, а источники дохода - низкооплачиваемые", - констатирует патриарх.

Он считает необходимым принятие таких законов, которые понизят налоги, особенно в сфере сельского хозяйства, а также способствуют оказанию помощи крестьянским хозяйствам, чтобы те могли обрабатывать земли, закупать семена, удобрения и иные средства и производить экологически чистую продукцию. А найти рынки сбыта для такой продукции государству будет несложно, потому что, по мнению

(Окончание на 3-й стр.).

ГЛАС НАРОДА

БОЛЬШИНСТВО РОССИЯН ХОТЯТ ЗАХОРОНИТЬ ТЕЛО ЛЕНИНА

Больше половины россиян (56%) считают, что тело вождя мирового пролетариата Владимира Ленина нужно захоронить, свидетельствуют результаты опроса Фонда общественного мнения (ФОМ).

По данным Фонда, за последние шесть лет число желающих предать земле тело Ленина увеличилось на 10%. Количество желающих оставить Ленина в Мавзолее падает с августа 1999 года — сейчас так считают 28% опрошенных.

Согласно результатам опроса, в канун дня рождения вождя (22 апреля) 60% россиян отметили важность этой даты. С ними не согласны 32% опрошенных, и их количество неуклонно растет с 2004 года (26%).

Больше половины опрошенных (54%) уверены, что Ленин был хорошим человеком, чуть больше респондентов отмечают, что он сыграл положительную роль в истории России. С ними не согласны 19% россиян. По данным ФОМа, подавляющее большинство россиян (68%) уверены, что не нужно переименовывать проспекты, площади и улицы имени Ленина. Так считает 94% жителей городов-миллионников.

Еженедельный опрос "ФОМнибус" был проведен 14-15 апреля 2012 года в 43 субъектах РФ, в 100 населенных пунктах, было опрошено 1500 респондентов.

ПОГОДА В ТБИЛИСИ

День недели	Суббота, 21.04	Воскресенье, 22.04	Понедельник, 23.04	Вторник, 24.04
температура°	+20°.. +24°	+18°..+23°	+15°..+21°	+16°..+24°
атмос.дав.	722 mmHg	720 mmHg	723 mmHg	724 mmHg
влажность	40%	49%	42%	28%
ветер	1 м/с ЮВ	1 м/с СЗ	6 м/с СЗ	2 м/с ЮВ
температура	вечер: +12°.. +16°..	вечер: +13°..+15°	вечер: +9°..+14°	вечер: +13°..+17°

ХАМСКИЕ ЗАБАВЫ

Христо Тахчиди назвал хамскими забавами действия минздравсоцразвития РФ, связанные с его восстановлением в должности руководителя МНТК "Микрохирургия глаза" и последующим увольнением.

"Такая забава у Минздрава. Объяснить это невозможно никак, кроме как беспределом, когда у людей есть власть и она не ограничена и безнаказанна", — сказал Тахчиди. Ранее стало известно, что глава Минздравсоцразвития Татьяна Голикова подписала приказ о восстановлении Тахчиди 19 апреля в должности директора МНТК "Микрохирургия глаза" и тут же уволила его приказом от 20 апреля 2012 года.

СААКАШВИЛИ НЕ ПРОСТИЛ ДОЛГА

Арест президента азербайджанского банка "Texnika bank" Этибара Алиева был осуществлен по просьбе президента Грузии Михаила Саакашвили. Как сообщает турецкая газета Yeni Єafak, Этибар Алиев обвиняется в мошенничестве и присвоении крупной суммы денег одного грузинского бизнесмена.

Газета отмечает, что Саакашвили, посетивший в прошлом месяце Баку, попросил своего азербайджанского коллегу Ильхама Алиева помочь в возвращении денег грузинскому бизнесмену. Сразу после отъезда Саакашвили из Баку Этибар Алиев был арестован. Также указывается, что банкиру дали месяц на возвращение денег некоему грузинскому бизнесмену. Называется сумма в 5 млн долларов.

В РЕДАКЦИОННОЙ ГОСТИНОЙ

Он родился в Сталинграде. Но родным городом считает Тбилиси. Здесь окончил среднюю школу, потом - Грузинский политехнический институт. Отсюда начался его путь в большой спорт и тут стал незаурядным специалистом по технологии продовольственных продуктов.
Наш гость - мастер спорта СССР по фехтованию, арбитр международной категории, заслуженный инженер Юрий Осипов.

"НАС НАЗЫВАЛИ МУШКЕТЕРАМИ"

- Юрий Осипович, как в вашу судьбу вошел Тбилиси?

- Мой отец, Осип Осипов, занимал пост начальника Сталинградской железной дороги. Он был отличным специалистом и глубоко верил в светлое коммунистическое будущее. Но роковой 1937-й (год моего рождения) стал беспощадным для многих граждан страны. Стоило какому-нибудь провокатору состряпать донос, как эта анонимка становилась причиной для суровой расправы: человека приговаривали к расстрелу, и приговор немедленно приводился в исполнение. Не избежал этой трагической участи и мой отец — по лживому доносу он был расстрелян без суда и следствия. Мама, Зинаида Осипова, работала тогда директором школы. Как минимум, ей грозила ссылка. А троих детей (моему старшему брату Виктору было 8 лет, сестре Лене - 5, а я только родился) ждал детдом или детская колония. Но мир не без добрых людей. Благодаря помощи ближайшего друга отца (впоследствии и он был расстрелян) мы смогли перебраться в Тбилиси, где проживали моя бабушка и тетя.

- Каким запомнилось детство?

- Мы поселились в Верийском районе, на улице Шанидзе (раньше она именовалась Матиновской, потом Каландадзе). Дети сороковых годов, мы жили интересами дворового коллектива - гоняли мяч, играли в кочи, лахти, чилика-джохи... Конечно, не обходилось и без выяснения отношений, но никогда не доходило до поножовщины.

- Кто поставил вас на ноги, помог получить образование?

- В годы Второй мировой войны мама работала на Тбилисском авиационном заводе № 31. Ее главной целью было дать детям хорошее образование. В этом ей помогал мой брат Виктор, заменивший мне с сестрой рано ушедшего из жизни отца. Все мы, трое, с медалью окончили среднюю школу. Елена стала химиком. Виктор с отличием завершил учебу в Тбилисском институте инженеров железнодорожного транспорта. За сооружение уникального железнодорожного моста в Свердловске (Екатеринбург) ему была присуждена Государственная премия СССР.

- Какую школу вы окончили?

- Вначале это была 9-я мужская, которая потом получила № 49. Из сорока учащихся нашего класса восемь сочетали учебу со спортом и добились высоких результатов на международной арене. Среди них наша неразлучная четверка: три мушкетера — фехтовальщики Гурам Джаяни, Гиви Цагарели, я и наш Д'Артаньян, баскетболист Илларион Хазарадзе. Нас так и называли - мушкетеры!

- Ваша школа известна не только именитыми спортсменами — ее выпускники стали крупными деятелями культуры...

- Вы правы: в нашей школе учились композитор Отар Тактакишвили, кинорежиссер Отар Иоселиани, театральные режиссеры Михаил Туманишвили и Роберт Стуруа, художник Кока Игнатов.

- Как появился интерес к фехтованию?

- Гурам, Гиви и я посещали гимнастическую секцию в Тбилисском дворце пионеров и школьников. Однажды заглянули в фехтовальный зал, где познакомились с тренером Анатолием Федоровым, который и приобщил нас к этому виду спорта. А после поступления в ГПИ нашим наставником стал Шота Дараселия.

- Вспомните ваши первые успехи на фехтовальных дорожках.

- Первые победы пришли на республиканских турнирах юниоров. В 1954 году в Кишиневе выиграл золотую медаль на чемпионате СССР среди юношей. Через год в Саратове на аналогичном первенстве вновь получил золотую награду. В составе сборной команды "Буревестник" стал трехкратным чемпионом СССР и пятикратным призером в личном первенстве. Потом были успехи и на международных турнирах - со Всемирных Универсиад в Турине, в Софии и Порту Аллегри вернулся с медалями, соответственно с золотой, серебряной и бронзовой. На чемпионате мира 1957 года в Варшаве стал бронзовым призером.

- Эти достижения не остались незамеченными - вас включили в состав сборной СССР.

- Тогда наметилась острая конкуренция среди сильнейших фехтовальщиков. Выбор был широкий: пятнадцать союзных республик, отдельные команды Москвы и Ленинграда, и в каждой свои лидеры. И тем не менее с 1955 по 1964 гг. я состоял членом главной фехтовальной команды Союза.

- Вы вошли и в состав олимпийской сборной для участия в Мельбурнской Олимпиаде 1956 года. Как прошел олимпийский дебют?

- В командном зачете показал второй результат среди рапиристов нашей сборной. Одержав тринадцать побед, в том числе над легендарным мастером клинка шестикратным олимпийским чемпионом, итальянцем Эдуардо Манджаротти, получил право выступить и в личном зачете. Дошел до полуфинала и в итоге замкнул первую десятку. Позже руководитель олимпийской команды СССР по фехтованию Юрий Хозиков напишет в своем дневнике: "Наша рапирная команда добилась отдельных убедительных побед. Наиболее удачно выступили Мидлер и Осипов".

- Для 19-летнего дебютанта прекрасная оценка. А чем запомнилась вам Олимпиада в Мельбурне?

- Неизгладимое впечатление, которое трудно передать словами. Конечно, все события пересказать невозможно. Скажу только, что грузинские олимпийцы привезли домой восемь медалей.

- И в дальнейшей спортивной карьере вы добились отличных результатов. Какие победы особенно дороги?

- Чемпионат мира в Буэнос-Айресе, на котором я стал чемпионом в соревнованиях на рапирах. Запомнился и тбилисский турнир, на котором разыгрывался Кубок СССР. Он завершился триумфом грузинских спортсменов: из четырех почетных трофеев три завоевали представители Грузии, в том числе и я.

- Юрий Осипович, почему, находясь в отличной спортивной форме, вы не были включены в сборную для участия в Римской Олимпиаде 1960 года?

- Когда после Мельбурна спецрейсом возвращались в Москву, меня разместили в купе с тренером сборной рапиристов Иваном Манаенко. Все восемь дней нашей поездки он уговаривал меня переехать в Москву, перейти из "Буревестника" в "Динамо", обещал квартиру в центре города, другие блага. Я наотрез отказался. Кстати, как выяснилось позже, Манаенко был офицером органов безопасности. Он-то и определял состав команды и отомстил мне за мой отказ на его предложение. А спортсмен, включенный вместо меня в сборную, выступил в Риме неудачно. Спортивные функционеры не включили меня и в список рапиристов для участия в Токийской Олимпиаде 1964 года, хотя мои показатели давали реальные шансы выступить в японской столице.

-Большой трудовой путь прошли вы в избранной вами профессии.

- Когда я вернулся из Аргентины в звании чемпиона мира, в Тбилиси стояло очень жаркое лето. В это время мой друг, известный саблист Морис Сахвадзе, пригласил меня в свою деревню Убиси в Имерети. Рыбалка, охота, чистый воздух, пешие прогулки - сняли эмоциональные нагрузки чемпионата. Осенью я продолжил учебу в политехническом институте. Здесь кафедрой физкультуры заведовал блестящий специалист и замечательный человек Михаил Цхведадзе, который создал все условия для нормальной учебы и тренировок. После защиты диплома я стал инженером-технологом продовольственных продуктов.

- Как начиналось освоение профессии?

- От рабочего тбилисского хлебозавода дошел до поста заместителя министра хлебопродуктов Грузии. Был генеральным директором ООО "Совет государственного регулирования". С 2001 года - в бизнесе, связанном с реализацией хлебопродуктов. Более 10 лет сотрудничаю с молодым способным бизнесменом Зурабом Купрашвили.

- Расскажите о вашей семье.

- В январе 1968 года женился на Русудан Чавчанидзе. Когда скрепили подписями наш союз, договорились: если у нас родятся двое сыновей, то один из них будет носить мою фамилию, а второй - фамилию супруги. Так и получилось. Коки Осипов и Гуга Чавчанидзе выступали за юношескую сборную Грузии по водному поло. Оба экономисты, работают в коммерческих структурах, ведут общественную и благотворительную деятельность. Их жены Анано Мосидзе и Нино Каркашадзе подарили нам с Русико трех прекрасных внучек. Смешанные браки и у моего брата и сестры. Виктор женат на Галине Сакварелидзе и в настоящее время проживает в Москве. Елена вышла замуж за Левана Гудиашвили, родственника выдающегося художника Ладо Гудиашвили.

- Вы с фехтованием не расстались?

- Как могу оставить мой любимый вид спорта, часть моей жизни! Сейчас являюсь почетным президентом Национальной федерации фехтования Грузии. А президентом избран Арчил Гогелия. Он и его братья Гоги и Котэ отлично выступали на фехтовальных дорожках и не раз занимали призовые места на чемпионатах страны и за рубежом. У федерации главная задача - возродить славные традиции грузинских фехтовальщиков старшего поколения.

- Ваш девиз в жизни?

- Мушкетерская клятва: "Один - за всех, все - за одного!".

Беседовал
Борис ШАХНАЗАРОВ.

Блиц-анкета

МУРМАН ЧАНИШВИЛИ

Знак Зодиака — Рак.
Любимый писатель — Эрнест Хемингуэй.
Любимая телепередача - Телеканал "Культура".
Любимый город — Тбилиси.
Любимый актер — Серго Закариадзе.
Любимая актриса — Софико Чиаурели.
Любимый певец — Зураб Анджапаридзе.
Любимая певица — Нани Брегвадзе.
Заветная мечта — Объединение Грузии.
Любимое блюдо — Грузинская кухня.
Хобби — Работа на приусадебном участке.
Наибольшее разочарование — Предательство.
Состав семьи — Супруга, сын, три дочери, два внука, внучка.
Любимый алкогольный напиток — Марочный коньяк
Последняя прочитанная книга — Перечитываю произведения Льва Гумилева.
Наибольший успех — Первое место за живописный триптих на Всесоюзной выставке художников в литовском городе Паланга, посвященном героям Великой Отечественной войны.
Любимый вид спорта — Волейбол.
Самая красивая женщина - Моя внучка Лизико.
Самый привлекательный мужчина — Ален Делон.
Самый яркий политик — Рузвельт.
Самая уважаемая историческая личность — Давид Агмашенебели.
Любимая музыка — Грузинские народные песни.
Любимое животное — Лошадь.
Наличие автомобиля — Не имею.
Кем хотели стать в детстве - Капитаном дальнего плавания, а после окончания Академии художеств стал художником. Ныне - заслуженный художник Грузии.

ЦЕНЫ

Один лари: мал золотник, да весом!

На вопрос, что можно купить на один лари, большинство наших сограждан наверняка махнут безнадежно рукой: ниче- го! Поразмыслив, добавят- разве что батон хлеба, пару пачек соли или спичек, по килограмму картофеля, моркови, свеклы, да еще дважды прокатиться на общественном транспорте...

Скажут, и будут отчасти правы. Действительно, иметь лари в кармане, отправляясь за продуктами, значит, обречь себя на тяжелые размышления: что купить - хлеб или овощи?

Мнение о лари сразу повышается, стоит переступить порог нового магазина на улице Долидзе, который так и называется "Лариевый магазин". Прилавки ломятся от товаров, за который надо заплатить всего один лари. Тут и бумажные полотенца с персонажами любимого с детства Мойдодыра по всему полотну, салфетки, стеклянные баночки для специй, шампуни для волос, гели для мытья посуды... Не обойдены вниманием владельцев магазина и интересы детей: за лари тут можно купить игрушки: погремушки, машинки, прыгалки, обручи, кольца для игры в серсо. Лежат на прилавках магазина наборы губок и терок для мытья посуды, моечные средства, различные стаканы, тарелки, пластмассовые миски...

Разумеется, по цене и товары, большинство которых изготовлены в цехах трудолюбивых китайцев. И все же мало кто выходит из магазина с пустыми руками. Некоторые даже рискуют купить лак для ногтей или помаду, хотя известно, что лучше покупать парфюмерию в специализированных магазинах и известных производителей.

Рядом с "лариевым" магазином еще один новосел на богатой торговыми объектами улице Долидзе -один из филиалов Немецкого дома. Тут товары, как правило, высокого качества и надежности. Это касается всей выставленной продукции: майки, сшитые из хорошего трикотажного полотна ценой 4-10 лари, ночные пижамы (цена от10 до 30 лари), джинсы, спортивные костюмы, различные тренажеры, гантели...

Среди выставленной продукции даже легкий диван, который можно собрать самому и разместить на нем с удобством гостей. Цена дивана с деталями из натурального дерева 280 лари.

Диван хорош, но очередь за ним не стоит. 280 лари — это цена за деревянную часть, а мягкую надо покупать в мебельных магазинах...

Много в продаже товаров, которые у покупателей пользуются спросом: дезинфицирующие, очищающие спреи, гели, порошки. Цены начинаются с двух лари.

Весна все требовательнее заявляет о своих правах ярким изумрудом зелени, пунцовым блеском помидоров и, разумеется , ароматом сирени.

Цены, как водится для рынков, договорные. На лари (опять речь идет о лари) можно купить 5 пучков зеленого лука, который так хорош для приготовления весенних обедов и просто в качестве салата, горку киндзы, петрушки, сельдерея и солидный холмик полезнейшей крапивы.

Яна ОНИАНИ.

ИНФОРМБЮРО

По сообщениям корреспондентов информационных агентств и "Вечернего Тбилиси"

ЖИТЬ СТАНЕТ ЛУЧШЕ, ЖИТЬ СТАНЕТ ВЕСЕЛЕЕ

РЕВОЛЮЦИОННЫЙ ПРОЕКТ

"Идея подоходной службы Грузии о проведении лотереи среди владельцев товарных чеков практически означает революцию", - так оценил президент Грузии Михаил Саакашвили новый проект министерства финансов на открытии профессионального колледжа в Кобулети.
"Вот уже несколько дней в магазинах все требуют чеки, что раньше считалось постыдным. Как можно было, чтобы грузин у грузина потребовал чек. Но времена меняются. Сегодня нам всем хорошо известно, что эти чеки означают не то, что мы у кого-то отнимаем кусок хлеба, а то, что эти деньги впоследствии пойдут на строительство дорог, аэропортов, создание новых рабочих мест, усиление обороноспособности", - заявил президент.
По его мнению, в Грузии самая прогрессивная налоговая система, где большая часть процесса оплаты, происходит в электронной форме.
"Это то, что еще более усилит наш бизнес", - отметил Михаил Саакашвили.

У ТОВАРНЫХ ЧЕКОВ НА ПОГРЕМУШКУ И АВТОМАШИНУ "НИССАН" - РАВНЫЕ ПРАВА

К розыгрышу товарных чеков, объявленному службой доходов, уже подключились десятки тысяч человек. Как заявила на пресс-конференции руководитель проекта Нино Горгадзе, полученные при покупке товаров чеки активно проверяются на предмет выигрыша, и уже появились несколько десятков выигравших в лотерею.

По ее словам, с распространением информации число перепроверенных чеков растет и уже достигло ста тысяч.

Розыгрыш чеков начался 18 апреля с 10 часов утра. По всей Грузии любой гражданин, получивший в магазине чек, автоматически становится участником лотереи. Разыгрываются выигрыши в 10, 20, 50, 100, 10 000 и 50 000 лари. С 18 апреля розыгрыши стали проводиться каждый день и до конца года будет разыграно 9 миллионов лари.

Служба доходов предлагает три варианта перепроверки чеков: 1. Участник розыгрыша может воспользоваться специальной формой, размещенной на сайте службы доходов www.rs.ge; 2. Послать короткое текстовое сообщение по мобильному телефону (Магти, Джеосел); 3. Воспользоваться аппаратами быстрой оплаты (TBC Pay da NOVA).

Для проверки выигрышности чека необходимо ввести уникальный код (шестизначный и восьмизначный номера) на сайт службы доходов или аппарат быстрой оплаты, или послать SMS на номер *200#. Оба кода состоят из 14 цифр.

САМОУБИЙСТВО

ПОЧЕМУ ЗАСТРЕЛИЛСЯ АЛМАСБЕЙ КЧАЧ?

Информация о причастности экс-министра МВД сепаратистского режима Абхазии Алмасбея Кчача к покушению на лидера режима Александра Анкваб 12 февраля 2012 года стала известна абхазским правоохранителям во время допроса задержанных по указанному делу шести жителей Абхазии.

Сам Кчач тоже побывал в МВД на допросе несколько дней назад, однако задержан он не был. Вместо этого абхазские власти предпочли устроить маски-шоу с 50 спецназовцами, увидев которых Кчач предпочел застрелиться.

Как сообщают источники, Алмасбей Кчач все эти дни стоял у здания абхазского МВД, переживая за задержанных и в надежде узнать хоть какую-нибудь информацию. Между тем, в Абхазии в последние дни активно распространялись слухи о его скором аресте, но, несмотря на это, Кчач не покинул пределы региона.

Напомним, что абхазский спецназ намеревался задержать экс-министра МВД Алмасбея Кчача в собственной квартире в Гагре, однако, увидев их, генерал застрелился. По делу о покушении на Александра Анкваб до сих пор задержанными остаются четыре человека — крупный бизнесмен Анзор Бутба, Тимур и Алхас Хутаба, а также Рамзи Хашиг. Задержан еще один человек по фамилии Карданов, но пока не известно, имеет ли его задержание отношение к делу о покушении на Анкваба.

Пока сложно сказать, последуют ли аресты и далее, или был ли Кчач последним звеном преступной группировки, пытавшейся взорвать действующего лидера. Также не известно, имеет ли эта группировка отношение к предыдущим пяти покушениям на Анкваб. Вероятно, ответы на все эти вопросы будут даны следствием. Следует лишь отметить, что для расследования указанного дела в Абхазию направлены московские следователи.

МАЛЕНЬКИЕ ОТКРЫТИЯ

КАК ЗУРАБ СТАЛ СОЛОМОНОМ

Новую систему выявления социально незащищенных граждан вводят в Грузии. Согласно новым правилам, при оценке материального положения, больше не будет учитываться бытовая техника, которая находится в домах граждан, претендующих на статус социально незащищенных, сообщает "GHN".

Эта инициатива принадлежит министерству здравоохранения. Инициативу озвучил министр здравоохранения Зураб Чиаберашвили во время посещения социально незащищенной семьи в Гори.

"Одна из главных причин, по которой эта семья получила высокий балл - компьютер, полученный в подарок. Наш подход заключается в том, что государство заявляет: компьютер - это не предмет роскоши и является образовательным инструментом для детей и необходимым атрибутом. Поэтому компьютер больше не должен быть причиной для снижения баллов, и я выступаю с инициативой, что мы должны изъять компьютер из критерия оценки. Я убежден, что при перепроверке подобных семей, социальные агенты запишут такие очки, чтобы все получили страховые полисы", - сказал Чиаберашвили.

БАТУМСКИЙ НЕБОСКРЕБ

ДЕНЬГИ - ТРАМПА, ПРОЕКТ - ФОРТИАДИСА

Строительством батумского "Трамп тауэра" будет руководить известный архитектор Джон Фортиадис. Инвестиция Дональда Трампа входит в Грузию впервые.

В ультрасовременном 47-этажном здании будут размещены бизнес-центр, спа и фитнес клубы, лаундж-бары и жилые квартиры.

НЕЗНАКОМЕЦ НЕДЕЛИ

О ВРЕДЕ СПОРА

На центральном рынке в Телави ранен 35-летний таксист Акакий Харбедиа. Личность преступника местной общественности пока не известна. По словам очевидцев, которых было много на рынке, в тот день к таксисту подсел некий мужчина. Харбедиа и неизвестный долго ругались, после чего таксист получил несколько ножевых ранений в спину.
Пострадавший был доставлен в больницу, а преступник скрылся на своем "Мерседесе". Несмотря на то, что Харбедиа потерял много крови, врачи спасли его жизнь, и на этот момент его состояние здоровья стабильное.
Полиция уже вычислила нападавшего и проводит мероприятия по его задержанию.

ВИТАЛИЙ КЛИЧКО ПРОВЕЛ ВСТРЕЧУ В ПАРЛАМЕНТЕ ГРУЗИИ

Лидер партии УДАР, чемпион мира по боксу Виталий Кличко 20 апреля встретился в Тбилиси с представителями оппозиционной фракции парламента Грузии "христиан-демократы". Сообщается, что встреча состоялась не на ринге, а за круглым столом.
"Мы очень много слышали о реформах в Грузии. Однако лучше один раз увидеть, чем тысячу раз услышать", - заявил Виталий Кличко.

ПОСЛАНИЕ ПАТРИАРХА: НЕ ТОЛЬКО О ДУХОВНОМ

ОКОНЧАНИЕ.

Илии Второго, спрос на такую продукцию в мире очень высок.

Он призывает правительство обратить внимание на сферу здравоохранения, а приоритетом в этой сфере считает повышение квалификации врачей, заботу об их престиже, применение для лечения больных безопасных и эффективных медикаментов. Патриарх считает необходимым продление оплачиваемых декретных отпусков для матерей хотя бы до шести месяцев. Он также предлагает продолжить пропаганду здорового образа жизни в сотрудничестве между сферой здравоохранения и церковью.

В послании патриарха говорится и о проблемах пенитенциарной системы, о состоянии здоровья заключенных, о наличии факторов, которые способствуют распространению таких общественно опасных заболеваний, как туберкулез. С целью профилактики и предотвращения распространения в тюрьмах туберкулеза, гепатита С и СПИДа Илиа Второй предлагает создать специальную службу.

Патриарх обеспокоен и тем, что среди заключенных грузинских тюрем немало женщин и несовершеннолетних. Для решения этой проблемы он считает необходимым активизацию работы комиссии по УДО, а также применение общественно - полезного труда и иных альтернативных форм наказания для тех пациентов, которые не являются опасными преступниками. Илиа Второй предлагает принять закон об отсрочке наказания, который будет применяться в отношении заключенных, имеющих тяжелые или неизлечимые заболевания. Этот закон позволит таким заключенным покинуть места лишения свободы и лечиться в семейной обстановке до выздоровления.

ПАМЯТЬ О СТАЛИНЕ ВЫКОРЧЕВЫВАЕТСЯ ДАЖЕ НА ЕГО РОДИНЕ...

ОКОНЧАНИЕ.

репрессированных. Ведь это был великий человек, который смог одержать победу во Второй мировой войне, вывести СССР на абсолютно новый уровень развития. Думаю, именно на этом надо акцентировать внимание", — полагает местная жительница.

Правда, недовольство на словах — это единственная форма протеста жителей Гори. Сказать свое "нет" инициативе министерства культуры массовыми акциями протеста никто не собирается, как и два года назад, когда с центральной площади города под покровом ночи убрали памятник Сталину. "Надо понимать, что у жителей Грузии нет тоски по советскому периоду. У нас нет тысяч бабушек и дедушек, которые выходят на улицы с плакатами Берия и Сталина, ностальгируют по коммунистическому прошлому и выступают за жесткую власть" — пояснил политолог Зураб Двали.

Помимо борьбы со сталинским прошлым в Грузии постепенно расстаются с наследием СССР. В стране переименовали почти все улицы с советскими названиями, деревни и районы теперь носят грузинские имена. Со зданий, которые построили в советские времена, постепенно исчезают символы некогда великого и могучего государства. Правда, эти здания охотно продают, и в условиях неработающей экономики они являются основной статьей пополнения госбюджета.

Роман АНДГУЛАДЗЕ.

ЭХ, НАМ БЫ ЭТИ ДАЧИ!

СУХУМИ НЕ СОБИРАЕТСЯ ПРЕВРАЩАТЬ В МУЗЕИ ИЛИ ПРОДАВАТЬ МЕСТА ОТДЫХА ВОЖДЯ НАРОДОВ

Оккупированная Абхазия не собирается продавать дачи Сталина.
Об этом заявил де-факто глава МИД Абхазии Вячеслав Чирикба.
"У нас нет информации о какой-либо продаже дач Сталина, - сказал он. - Насколько я знаю, он любил Абхазию и ему здесь очень нравилось, видимо, по причине нашей природы и абхазского гостеприимства".
Однако де-факто глава МИД считает, что "Сталин рассматривал Абхазию как часть Грузии". "При Сталине, - пояснил он, - возник уникальный случай - по сути конфедерация внутри СССР".
Де-факто глава МИД подтвердил, что "дачи сейчас находятся в госсобственности и поддерживаются в хорошем состоянии".

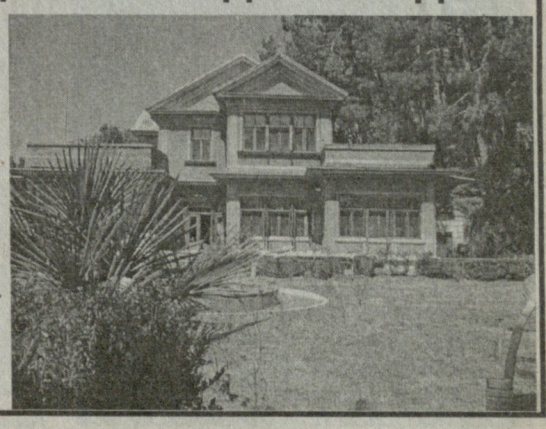

ЦИТАТНИК

Президент Грузии Михаил САКАШВИЛИ

"Наверное, наши враги видят плохие сны, и им лучше ущипнуть себя и проснуться".

Замглавы МИД Грузии Нино КАЛАНДАДЗЕ

"Угрозой для России является каждый российский турист, который приезжает в Грузию и реально видит, какими семимильными шагами развивается наша страна, и насколько лживы антигрузинская дезинформация и пропаганда, распространяемые в России".

Вдова Мераба Костава Тамар ЧХЕИДЗЕ

"Моя грузинская мечта подразумевает создание нормальной страны, в которой политические процессы инициируются патриотами Грузии, а не по указке иностранных хозяев".

Режиссер Баса ПОЦХИШВИЛИ

"Ни сердцем, ни душой не приемлю того, что происходит в Старом Тбилиси. Лицо города уничтожается, а т.н. новостройки не имеют никакого отношения к архитектуре"

Журналист Нана ДЕВДАРИАНИ

"Между демократией и процессами, происходящими в Грузии, такое же сходство, как между грузинской и китайской письменностью".

ЗА ТЕАТРАЛЬНОЙ РАМПОЙ

КАК БЫТЬ, ЕСЛИ САЛОЖНИК ПРИ САПОГАХ, НО ТОПАТЬ В НИХ НЕ НАУЧИЛСЯ?..

Имеющий всемирную известность грузинский театр переживает сложные времена. Новые менеджеры, призванные обеспечить процветание театров, проваливают работу. Но благодаря многочисленным связям, близости к партии власти менеджерам удается сохранить должности. Наглядная иллюстрация — последние события в Театре юного зрителя в Тбилиси, а теперь и в Телавском театре.

Театр города Телави - совсем не периферийный, как может кому-то показаться. У него 250-летняя история, в его стенах выросла целая плеяда известных артистов. Но вот в октябре 2010 года директором театра стал известный актер и шоумен Дута Схиртладзе. "Здесь я родился и вырос, и то что решил стать артистом — это заслуга Телавского театра. Этот театр, возможно, станет одним из ведущих в Грузии. Мы сделаем его международным центром культуры, если в этом мне будет содействовать коллектив театра". Так говорил Дута Схиртладзе сразу после вступления в должность руководителя театра. Уроженец Телави, воспитанный на его театральных традициях, Деметре, он же Дута Схиртладзе, сегодня является одним из самых популярных шоуменов в - Грузии. И в этом нет преувеличения: программы с его участием действительно являются топовыми на грузинском телевидении.

Однако хороший артист не всегда является хорошим руководителем, и именно это произошло с Дутой Схиртладзе. Он к тому же оказался весьма жестким руководителем: лишил театр репертуара, не смог обеспечить труппу технически, и что особенно прискорбно, наносит оскорбления актерам и режиссерам, под эгидой которых некогда вырос. Многих из них он уволил, или попросту выгнал из труппы, так как опытные актеры не могли примириться с развалом театра, имеющего исторические традиции.

Началось противостояние, театр парализован. Главный режиссер во многом обвиняет Д. Схиртладзе — за девять месяцев всего одна премьера, трудоустройство родственников, единоличные решения, неуважение и оскорбления.

Главный режиссер театра Гоги Чакветадзе прямо говорит: "К его приходу все было подготовлено творчески и технически, но он все развалил. А теперь ему захотелось еще и ставить спектакли, хотя нет достаточного опыта для этого".

Дута Схиртладзе в фильме "Жена Сталина".

Другие служащие обращают внимание на то, что новый директор общается с ними бестактно и нецензурно.

Дута Схиртладзе на обвинения отвечает обвинениями; говорит, что не собирается сдаваться, будет действовать еще круче, и кого пожелает, того и приведет в театр. "Разъяснение" такое: "У меня много творческих родственников и друзей, это мой круг. Оставить их без работы? Обещаю, что уволю из театра Гоги Чакветадзе...".

Как бы то ни было, время идет, а в Телавском театре - темнота на сцене, затишье в фойе и зрительном зале. А сколько обещаний давал Дута! Провести отопление, помимо новых спектаклей проводить разные развлекательные мероприятия, устроить специальный уголок для детей, книжный магазин, литературное кафе... Он был готов броситься на поиски дополнительных финансов, открыть театральный музей и многое другое. Увы, эти посулы остались лишь обещаниями. Отопление в здание не проведено, новые постановки не появились. Провален план развития театра, который, кстати, предложил он сам.

Актеры Венера Пеикришвили и Эльдар Тавдидишвили с надеждой ожидали прихода Дуты, и не только они. Спрашиваем: "Что же случилось?"

Госпожа Венера: "Мать Дуты работала здесь, и сам он вырос на наших глазах. Мы были очень рады его приходу. Что же получили сейчас?! 250-летний театр оказался в ужасном положении!"

То, что руководитель является профессионалом, - это, конечно, хорошо, но он должен еще и уметь руководить, самоотверженно работать, с уважением относиться к коллегам. К сожалению, Д. Схиртладзе этими качествами не обладает. Зато является активным кадром "Единого национального движения", а посему уверен: выступления против него ничем ему не грозят, можно не бояться недовольства коллектива...

Что касается финансов, то театр, как юридическое лицо, получает субсидии из местного бюджета. За счет субсидий оплачиваются только зарплаты, хоть и низкие, но долги набрались.

Из-за долгов на несколько месяцев отключили воду, газ, телефоны, Интернет.

Между театральной труппой и директором противоборство длится уже полтора года.

А министр культуры заявляет: "Я в курсе проблем театра, все уладится за один месяц. Схиртладзе по-прежнему остается руководителем театра".

Что и говорить, сложные времена переживает грузинский театр. Говорят, что виной всему политика. Работа театров стала сильно зависеть от политической конъюнктуры, руководящие должности оказываются в руках людей, не способных поднять на должный уровень процесс художественного развития. Но на одной политике далеко не уедешь. Театр - это все-таки нечто совсем другое.

Нино СВАНИДЗЕ.

P.S. И вот последнее сообщение из Телави.
В местном районном суде состоялось подготовительное заседание по иску бывших капельдинеров Мариам Махарашвили и Нины Цатава против руководителя театра Дуты Схиртладзе. Они требуют от Схиртладзе оплаты задолженности по зарплате в рамере 3200 лари.
На процесс сторона ответчика не явилась.
Рассмотрение дела назначено на 2 мая.

ИНФОРМАЦИЯ ПОСОЛЬСТВА УКРАИНЫ

В ГРУЗИИ СОЗДАНО ДВА ИЗБИРАТЕЛЬНЫХ УЧАСТКА ПО ВЫБОРАМ В ВЕРХОВНУЮ РАДУ УКРАИНЫ

В рамках подготовки выборов в Верховную Раду Украины, которые состоятся в октябре 2012 года, 12 апреля с.г. Центральная избирательная комиссия Украины своим постановлением № 67 "О создании на постоянной основе избирательных участков за границей" открыла 114 заграничных избирательных участков. В частности, в Грузии создано два избирательных участка:

избирательный участок № 900018, расположенный в помещении посольства Украины в Грузии по адресу: 0160, г. Тбилиси, ул. Вазисубанская, 61.

Границы участка распространяются на города Тбилиси, Кутаиси, Рустави, а также районы: Имерети, Кахети, Мцхета - Мтианети, Рача-Лечхуми и Квемо Сванети, Самцхе-Джавахети, Квемо Картли, Шида Картли;

избирательный участок № 900019, расположенный в помещении Консульского агентства Украины в Батуми по адресу: 6010, г. Батуми, ул. Меликишвили, 71.

Границы участка распространяются на территории Аджарской Автономной Республики и Абхазской Автономной Республики, а также районы: Гурия, Самегрело - Земо Сванети.

ВЕТЕРАНУ "ВЕЧЕРНЕГО ТБИЛИСИ" - 80 ЛЕТ

ПОЗДРАВЛЯЕМ СВЕТЛАНУ КВЕЕС С ЮБИЛЕЕМ!

Дорогая Светлана Ольгердовна! Ваши бывшие коллеги по совместной работе в редакции газеты "Вечерний Тбилиси" поздравляют вас с 80-летием, желают здоровья, бодрости духа, благополучия вашим родным и близким.

О старейшем корректоре нашей редакции, кавалере ордена Чести Светлане Квеес говорили, что такие специалисты рождаются раз в сто лет. Сейчас Светлана на заслуженном отдыхе и мы частенько ощущаем ее отсутствие. Для Квеес не было закрытых вопросов в дебрях грамматики русского языка. Любая самая сложная ситуация в орфографии и пунктуации легко и просто решалась с помощью блестящих знаний нашей уважаемой Светы.

Истоки ее профессионализма, широкого кругозора - в традициях семьи Квеес. Латыш Карл Петрович Квеес, дедушка Светланы, прибыл в Тифлис по приглашению графа Иллариона Воронцова-Дашкова, наместника русского императора на Кавказе. Целью прибывшего было озеленение тифлисских улиц и площадей. Созданное Карлом Квеесом садовое общество содействовало появлению зеленых оазисов в черте города и на его окраинах. Сын Карла - Ольгерд Квеес - филолог, полиглот, специалист по древним кельтским языкам - был одним из основателей кафедры западно-европейских языков Тбилисского государственного университета. Отца и сына в зловещие 30-е годы постигла участь многих достойных граждан СССР. Оба были арестованы: Карл расстрелян, а Ольгерд вернулся из ссылки тяжело больным и вскоре скончался. Светлана с детских лет владела несколькими языками. Знает блестяще английский, закончила аспирантуру по специальности "русский язык и литература" в ТГУ, была заядлым туристом и талантливой шахматисткой. По сей день на досуге занимается решением шахматных задач.

В "Вечерний Тбилиси" пришла вроде бы на временную работу, а осталась на долгие годы, вплоть до ухода на пенсию. Многие поколения "вечеркинцев", работавших со Светланой, обязаны ей своим профессиональным мастерством. В эти дни даже те, кто уже не работает в газете, звонят в редакцию с поздравлениями Свете Квеес.

С днем рождения, дорогая Светлана, долгих вам лет жизни!

Редакция "Вечернего Тбилиси".

ПРОГРАММА НА НЕДЕЛЮ

23 апреля - 29 апреля

Понедельник

Первый канал
7.30 "Наше утро" **9.00, 10.00, 12.00, 16.00, 19.00, 20.00, 1.00** "Моамбе" - информационный выпуск. **11.00** "Райские яблочки" **12.45** Худ. фильм "МАЧЕХА САМАНИШВИЛИ". **14.15** "10+10". **15.15** "Наша ферма". **17.00** Док. фильм. **18.00** "Пепе и друзья". **19.05** Телесериал "НИ ТАК, НИ СЯК". **21.00** Телесериал "ДЕТЕКТИВ". **22.00** "Аудитория". **23.00** Футбольное обозрение. **23.30** "Медиамонитор". **0.30** "Убежище". **1.20** Худ. фильм "НАФОТ". **3.15** Худ. фильм "ЛЮБОВЬ И ДРУГИЕ НЕПРИЯТНОСТИ". **5.00** Худ. фильм "ЛИЦЕЗРЕНИЯ САРЫ".

Второй канал
8.00 Док. фильм. **9.00** Док. фильм. **10.30** Детск. худ. фильм "ЗЕВС И РОКСАНА". **12.00** "Грузинская документалистика". **13.00** Худ. фильм "В ПОСЛЕДНИЙ МОМЕНТ". **14.30** "Время брифинга". **16.00** Док. фильм. **16.45** Телесериал "ПЯТЬ СЕСТЕР". **17.45** "Время брифинга". **19.00** "Свободная трибуна". **20.00** Худ. фильм "ГАРВАРДСКИЙ БЕЗДОМНЫЙ". **22.00** "Свободная трибуна". **23.00** "Время брифинга". **0.00** "Моамбе"(на абхазском, осетинском, армянском и азербайджанском языках). **1.00** Худ. фильм "ИГРОК" (с субтитрами).

Рустави-2
7.30 "Доброе утро, Грузия!". **10.00** Телесериал "СЕРДЦЕ МАТЕРИ". **11.00** Телесериал "КЛОН". **12.00, 15.00, 18.00, 20.00** "Курьер" - информационный выпуск. **12.30** Другие новости. **13.00** "Бизнес-курьер". **13.30** "Полдень". **15.30** "Колесо удачи". **17.00** Телесериал "ТЕРЕЗА". **18.45** Телесериал "ЛЮБЛЮ ТЕБЯ, ЛОЛА". **19.50** Телесериал "ДИКИЙ ЦВЕТОК". **21.00** "Курьер" - информационный выпуск. **22.00** "Талантливый". **23.30** "Чудаки". **0.30** "Полдень". **2.00** "Патруль". **2.30** Худ. фильм (с субтитрами). **4.30** "Курьер-дайджест".

Имеди
7.30 Утро на "Имеди". **8.00, 9.00, 11.00, 14.00, 17.00, 19.00, 20.00, 1.30, 5.15, 7.00** "Хроника". **10.05** Телесериал "УКРАДЕННОЕ СЧАСТЬЕ". **11.30** Телесериал "СЛОВО ЖЕНЩИНЫ". **12.30** "Дневное шоу". **14.40** Телесериал "ДЕВУШКА ИЗ ПРИГОРОДА". **16.00** Телесериал "ЦЕНА МЕСТИ". **17.40** Телесериал "ПУРПУРНОЕ НЕБО". **18.40** Телесериал "ИМЕНЕМ МЕСТИ". **21.00** Телесериал "НАСЛЕДНИКИ". **22.00** "Остановись, когда перейдешь". **22.20** Худ. фильм "ПОТЕРЯННЫЙ РАЙ". **0.00** Лига чемпионов. **1.55** Худ. фильм "МЕДОВЫЙ МЕСЯЦ". **3.25** Худ. фильм "ГОРОД ГРЕХОВ". **5.45** Музыка.

Мзе
8.00 Анимационный фильм "Том и Джери". **8.55** Телесериал "МАРИЯ-ЭМИЛИЯ". **9.45** "ТВ-маркет". **10.00** Худ. фильм. **12.00** "ТВ-маркет". **12.15** Худ. фильм "ТАКСИСТ". **15.15** "ТВ-маркет". **15.30** Передача "Пульс". **16.00** "Живи футболом". **17.00** "ТВ-маркет". **17.10** Телесериал "ДИКАЯ ЛУНА". **18.00** Худ. фильм. **20.00** Телесериал "ЗЕМЛЯ СТРАСТЕЙ". **21.00** Телесериал "НЕРАСКРЫТОЕ ДЕЛО". **22.00, 2.00** Худ. фильм (с субтитрами). **0.00** "Подсолнух".

Аджария
9.30, 12.30, 13.30, 18.30, 21.30, 22.30, 1.30 "Дро". **9.00** Музыка. **9.30** Телесериал "ГОРДОСТЬ". **10.30** Док. фильм. **11.10, 14.10, 18.10** Уроки английского языка. **11.40** Уроки турецкого языка. **11.50** Телесериал "ЖЕНЩИНА ПОЗНАКОМИТСЯ". **12.50** Телесериал "МОНТЕЛЬБАНО". **13.50** "Тысяча мелочей". **15.00** Уроки турецкого языка. **15.15** Телесериал "ГОРДОСТЬ". **15.50** Док. фильм. **16.30** "Вектор времени". **18.00** Уроки турецкого языка. **18.15** Док. фильм. **19.35** Телесериал "МОНТЕЛЬБАНО". **21.00** Сказки. **21.25** Телесериал "ЖЕНЩИНА ПОЗНАКОМИТСЯ". **23.00** "Дом в Батуми". **23.30** Худ. фильм.

Эртсуловнеба
6.00, 11.55, 14.55, 17.55, 20.55, 23.55 Молитва. **6.05, 12.00, 15.00, 18.00, 21.00, 0.00** Церковный календарь. **6.10** "Мы играем классику". **6.25** Док. фильм. **6.50** Худ. фильм "МАНАНА". **8.00** Утренняя молитва. **8.10** Благовест. **8.15** "Веселые руки". **8.30** Утренняя программа "Рассвет". **10.00** Вернисаж "Эртсуловнеба". **10.05** "Дневник истории". **10.10** Проповедь патриарха. **10.30** "Воспеть в стихах". **10.35** "Квириаке". **12.05** "Дневник истории". **12.10** Худ. фильм "НЕОБЫКНОВЕННАЯ ВЫСТАВКА". **13.35** Концерт. **15.05** "Гость студии". **15.20** Док. фильм. **15.45** Худ. фильм "ЧЕЛОВЕК, КОТОРЫЙ ОЧЕНЬ ЛЮБИЛ ЛИТЕРАТУРУ". **16.55** Концерт- Элисо Вирсаладзе. **18.05** Вернисаж "Эртсуловнеба". **18.10** Док. фильм. **18.40** Ветхий завет. **18.55** "Дневник истории". **19.00** Новости. **19.20** Худ. фильм "ИМЕРЕТИНСКИЕ ЭСКИЗЫ". **20.40** Спокойной ночи. **21.05** Проповедь патриарха. **21.15** Вернисаж "Эртсуловнеба". **21.20** Беседы о религии. **21.55** "Дневник истории". **22.00, 0.10, 2.30** Новости. **22.25** Док. передача. **23.40** Док. фильм. **23.00** Вечерняя молитва. **23.10** Док. фильм. **0.30** "Дневник истории". **0.35** "Гость в студии". **0.55** "Узнаем наших детей лучше".

Кавказия
1.00 "Звезды предсказывают". **12.45** Инд. худ. фильм. **15.45** Ток-шоу. **17.00, 19.00, 20.30, 22.00, 0.00, 2.00** "Сегодня". **17.20** "Воскресный репортаж". **19.20, 21.00** Студия "Спектр".

Сакартвело
8.00 Телесериал "ВОЕННАЯ КОМАНДИРОВКА 2". **8.55** Телесериал "КРИМИНАЛЬНАЯ ИМПЕРИЯ". **9.55** Док. фильм. **10.50** Телесериал "ВОЕННАЯ КОМАНДИРОВКА 3". **11.45**Телесериал "КРИМИНАЛЬНАЯ ИСТОРИЯ". **13.00** Худ. фильм "ДРАЙВ". **15.00** Худ. фильм "БЕССМЕРТНЫЕ". **17.15** Худ. фильм "ДОЧЬ ГЕНЕРАЛА". **19.50** Худ. фильм "ТРИ МУШКЕТЕРА". **22.15** Худ. фильм "ВЛАСТЕЛИН СТИХИИ". **0.25** Худ. фильм "ВОЗГЛАС СВОБОДЫ".

1 СНГ
3.00, 7.05 Телеканал "Доброе утро!" **7.00, 10.00, 13.00, 1.00** Новости. **7.35** "Контрольная закупка". **8.00** "Жить здорово!" **9."00** "Модный приговор". **10.20** Т/с "ДВА ЦВЕТА СТРАСТИ" **11.15, 0.30** "Криминальные хроники". **12.00** Другие новости. **12.20** "Понять. Простить". **13.25** Т/с "ОБРУЧАЛЬНОЕ КОЛЬЦО". **14.15** "Право на защиту". **15.00** Среда обитания. "Бедный йогурт". **16.00** Вечерние новости. **16.50** "Давай поженимся!" **17.50, 1.05** "Пусть говорят". **19.00** "Время". **19.30, 2.00** Т/с "ЛЕТО ВОЛКОВ". **20.25** "Первый класс" с И. Охлобыстиным. **21.20** "Вечерний Ургант". **21.50** "Познер". **22.45** Ночные новости. **23.05** Комедия "СЛУЖИТЬ И ЗАЩИЩАТЬ".

1
8.00, 11.00, 14.00, 17.00, 20.00, 7.00 Новости **8.05, 11.15** Телеканал "Доброе утро!" **11.40** "Контрольная закупка". **12.05** "Жить здорово!" **13.05, 7.05** "Модный приговор". **14.15, 6.10** Т/с "ДВА ЦВЕТА СТРАСТИ". **15.10** "Криминальные хроники". **16.00** Другие новости. **16.25** "Понять. Простить". **17.15** Т/ с "ОБРУЧАЛЬНОЕ КОЛЬЦО". **18.25** "Право на защиту". **19.15** Среда обитания. "Бедный йогурт". **20.55, 3.55** "Давай поженимся!" **21.55, 3.00** "Пусть говорят". **23.00** "Время". **23.30, 5.15** Т/с "ЛЕТО ВОЛКОВ". **0.25** "Первый класс" с И. Охлобыстиным. **1.20** "Вечерний Ургант". **1.45** "Познер". **2.40** Ночные новости. **4.50** "Хочу знать".

i
8.00, 9.00, 9.30, 10.00, 13.00 Новости. **8.10, 8.35, 9.10, 9.35** С новым утром. **8.30, 21.25, 4.25** Спорт в "Подробностях". **10.10, 14.30, 1.15** Д/с "Суперзвезды". **10.35, 14.55, 1.45** Т/с "КОМАНДА-МЕЧТА". **11.25; 17.45, 6.00** Т/с "ЛЕГЕНДЫ ЮЖНЫХ МОРЕЙ". **12.15** Семейный суд. **13.15** Знак качества. **13.45** Т/с "СЕРДЦУ НЕ ПРИКАЖЕШЬ". **15.45, 2.35** Судебные дела. **16.25, 0.45** Агенты влияния. **16.55, 23.55, 5.15** Т/с "Я МЕЧТАЮ". **18.35** Т/с "МОЯ МАМА - ВЕТЕРИНАР" **19.25** Т/с "ПОЛИЦИЯ ГАМБУРГА. ЮЖНЫЙ ОКРУГ". **20.15, 3.15** Сердце подскажет. **21.00, 4.00** "Подробности" - "Время". **21.30** Т/с "ОБРУЧАЛЬНОЕ КОЛЬЦО". **22.15, 4.30** Т/с "КРОВИНУШКА". **23.00, 6.50** Т/с "СВАТЫ 5". **7.45** Страна смеется.

ТНТ
7.00 М/с "Жизнь и приключения робота-подростка". **71.25** М/с "Покемоны: боевое измерение покемон". **7.55** М/с "Приключения Джимми Нейтрона, мальчика-гения". **8.30** "Школа ремонта". "Цирковая кафешка". **9.30** Д/ф "Новый девичий порядок". **10.40, 11.10, 11.40** М/с "Губка Боб Квадратные штаны". **12.05, 12.35** М/с "Эй, Арнольд!". **13.00** М/ с "Том и Джерри. Детские годы". **13.25, 19.30** Т/с "УНИВЕР". **14.00** Т/с "ЛЮБОВЬ НА РАЙОНЕ". **14.30** "Дом 2. Lite". **16.20** 3. Салдана, Ж. Молья в боевике "КОЛОМБИАНА". **18.30, 20.00** Т/с "ИНТЕРНЫ". **19.00, 20.30** Т/с "ДЕФФЧОНКИ". **21.00** С. Насери, Ф. Дифенталь в комедии "ТАКСИ 2". **23.00** "Дом 2. Город любви". **0.00** "Дом 2. После заката". Спецвключение. **0.30** "Секс с А. Чеховой". **1.00** Б. Уитфорд, К. Иствуд в драме "СОВЕРШЕННЫЙ МИР". **3.50** "Школа ремонта". "36 труб и 720 кубиков". **4.50, 5.20** Т/с "СЧАСТЛИВЫ ВМЕСТЕ". "Мисс Сочи каждого хочет". **5.50** Т/с "САША+МАША". **6.00** "Необъяснимо, но факт". "В объятиях смерти".

К
7.00 "Евроньюс". **10.00** "Наблюдатель". **11.15, 1.40** Т/с "ПЕРРИ МЭЙСОН". **12.10** "Песня слышится и не слышится..." В. Соловьев-Седой. **12.50, 1.20** Д/ф "Виллемстад. Маленький Амстердам на Карибах". **13.05** Линия жизни. С. Газаров. **14.00** Телеспектакль "БРАТЬЯ И ЛИЗА". **15.40, 19.30, 23.20** Новости культуры. **15.50** М/ф: "Храбрый олененок", "Три дровосека". **16.20** Д/с "Поместье Сурикат". **17.05** Говорящие камни. "Великое переселение". **17.35** Без дирижера. Камерный ансамбль "Берлинские барочные солисты" в Сочи. **18.35** Д/ ф "Тайна млечного пути". **19.45** Главная роль. **20.05** "Сати. Нескучная классика..." с Т. Синявской. **20.45** Academia. Спецкурс "Происхождение человека". А. Бужилова. "Кто мы, мигранты или аборигены на этой планете?" **21.30** Д/ф "Рождение человечества. Битва за планету земля". **22.30** "Тем временем". **23.40** "Мост над бездной". "Микеланджело. "Гробница Медичи". **0.10** Д/ф "Андрей Эшпай. Река времен". **2.30** Д/с "История произведений искусства". "Женщина, укушенная змеей" Огюста Клезенже".

ПЕРЕЦ
6.00 М/ф. **8.00** "Тысяча мелочей". **8.30, 13.55** "Обмен бытовой техники". **9.00, 16.00, 20.00, 23.00** "Дорожные войны". **9.30** В. Дворжецкий, Г. Вицин в х/ф "ЗЕМЛЯ САН-НИКОВА". **11.30, 14.30, 17.30, 3.15** "С.У.П". **12.30, 18.30, 0.00** "Смешно до боли". **13.00, 21.00** "КВН. Играют все". **15.00, 22.00, 0.30** "Чо происходит". **15.30, 19.00, 22.30** "Улетное видео по-русски". **16.30** "Вне закона". **20.30** Есть тема! "Старики-разбойники". **23.30** "Голые и смешные". **1.00** Т/с "ОТРЯД "АНТИТЕРРОР". **1.45** А. Лымарев, С. Ходченкова в х/ф "НУЛЕВОЙ КИЛОМЕТР". **4.05** "Секретные файлы". **5.35** Д/с "Департамент собственной безопасности".

РОМАНТИКА
8.00, 22.20, 6.20 Т/с "СТОЛ НА ТРОИХ". **8.55, 11.40, 21.30** Т/с "ТАЙНЫ ЛЮБВИ". **9.50, 15.10, 17.55, 1.55** Т/с "ОБОЛЬСТИТЕЛЬ". **10.45, 16.05, 4.35** Т/с "ПРОЖИТЬ ЖИЗНЬ". **12.30, 18.45** Т/с "ПОСЛУШАЙ, КРАСОТКА". **13.25, 2.50, 7.10** Т/с "НИКОГДА НЕ ПОЗДНО?". **14.20, 0.05, 5.30** Т/с "ПЛАТА НЕ ПО ЗАСЛУГАМ". **17.00, 20.35, 23.10** Т/с "СУДЬБА-ЗЛОДЕЙКА". **19.40, 3.40** Т/с "МОЯ ЗОЛУШКА". **1.00** Т/ с "БРАТЬЯ-ДЕТЕКТИВЫ".

МНОГО ТВ
6.00, 10.00, 15.00, 20.00, 1.00 Т/с "НАСЛЕДНИКИ ДЕЛЬ МОНТЕ". **6.50, 10.50, 15.50, 20.50, 1.50** Т/с "КТО-ТО СМОТРИТ НА ТЕБЯ". **7.40, 11.40, 21.40, 2.40** Т/ с "КАПРИ 2". **8.40, 12.40, 18.00, 22.40** Т/с "МЕСТЬ ТОНИ". **9.30** "Хроники русского сериала". "Счастливы вместе". **13.40, 19.00, 23.50** Т/с "КАНИКУЛЫ СТРОГОГО РЕЖИМА". **14.30** "Хроники русского сериала". "Моя прекрасная няня". **16.40** "Крупным планом". "Елена Бирюкова". **17.00** "Телешанс". **0.40** "Крупным планом". "Дмитрий Харатьян". **3.40** Т/ с "ЗАБЫТЫЕ ДЕВУШКИ". **4.40** Т/ с "СЫЩИК ПУТИЛИН" **5.30** "Хроники русского сериала". "Горячев и другие".

RTVi
7.00 "Страна и люди" с Л. Мела. **8.00** М/ф. **9.00** "Цена победы". **10.00, 16.00, 3.00** Т/с "ЧЕРНЫЙ ВОРОН". **11.00, 22.00, 4.00** Т/с "ВЕРСИЯ 2. СКЕЛЕТ ИЗ ШКАФА". **12.00** "Грани Недели". **13.00** "2012". **14.00** Л. Гузеева, В. Царегородцев в х/ф "ПАТРИОТИЧЕСКАЯ КОМЕДИЯ" **17.00, 19.00, 2.00** "Особое мнение". **18.00, 6.00** Т/с "АЭРОПОРТ. ТУМАН". **20.00, 5.00** "Клинч". **21.00** "Сканер". **23.00** "Сейчас в мире". **0.00** Л. Савельева, Н. Олялин в х/ф "ШЕЛ ЧЕТВЕРТЫЙ ГОД ВОЙНЫ".

23 апреля

СТС
6.00 М/с "Пинки и Брейн". **7.00** М/с "Чародейки". **7.30** М/с "Скуби и Скрэппи". **8.00, 20.00** Т/с "СВЕТОФОР". **8.30, 19.30** Т/с "ВОРОНИНЫ". **9.00, 12.05, 16.30, 23.35, 1.30** Т/с "6 КАДРОВ". **9.30** К. Бэйл, Дж. Депп в х/ф "ДЖОННИ Д.". **12.30** М/с "Аладдин". **13.00** М/с "Мстители. Величайшие герои земли". **13.30** М/с "Клуб "Винкс" - школа волшебниц". **14.00, 17.30** "Галилео". **15.00** Шоу "Уральских пельменей". Весь апрель - никому. **17.00** "Нереальная история". **18.30, 19.00** Т/с "ДАЕШЬ МОЛОДЕЖЬ!" **21.00** Т/с "ЗАКРЫТАЯ ШКОЛА. ЗАСТАВЬ СЕБЯ ЖИТЬ". **22.00** С. Раффаэлли, Д. Бель в х/ф "13-Й РАЙОН". **0.00** Т/с "БОГАТЫЕ И ЗНАМЕНИТЫЕ". **0.30** Кино в деталях с Ф. Бондарчуком. **1.45** Т. Беренджер, Г. Клоуз в х/ф "БОЛЬШОЕ РАЗОЧАРОВАНИЕ". **3.45** Х/ ф "ПРОЩАЙ, ГАРИ". **5.10** Т/с "ЩИТ".

НТВ
5.55 "НТВ утром". **8.30** Т/с "ЛИТЕЙНЫЙ". **9.30, 15.30, 18.30** Обзор. Чрезвычайное происшествие. **10.00, 13.00, 16.00, 19.00** Сегодня. **10.20** Чрезвычайное происшествие. Обзор за неделю. **10.55** "До суда". **12.00** Суд присяжных. **13.30**Т/с "МЕНТОВСКИЕ ВОЙНЫ". **16.25** "Прокурорская проверка". **17.40** "Говорим и показываем". **19.30** Т/ с "БРАТАНЫ". **21.25** Т/с "МЕНТ В ЗАКОНЕ". **23.15** Сегодня. Итоги. **23.35** Честный понедельник. **0.25** "Школа злословия". Д. Зимин. **1.10** Главная дорога. **1.45** Центр помощи "Анастасия". **2.35** "В зоне особого риска". **3.00** Т/с "СКОРАЯ ПОМОЩЬ". **5.00** Т/с "ЗНАКИ СУДЬБЫ".

РТР ПЛАНЕТА
8.00 "Утро России". **12.00, 6.30** Т. Догилева, К. Моритц в х/ф "ВАМ ТЕЛЕГРАММА". **13.05** "По следам тайны", "Неизвестная Процивилизация". **13.45, 17.25. 7.45** Вести -Спорт. **14.00, 17.00, 20.00** Вести. **14.30, 5.40** Т/с "ЗДРАВСТВУЙ, МАМА!" **15.15** "С новым домом!" **15.50** "О самом главном". **17.35, 4.10** Т/с "ЕФРОСИНЬЯ. ПРОДОЛЖЕНИЕ". **18.20. 4.55** Т/с "ИНСТИТУТ БЛАГОРОДНЫХ ДЕВИЦ". **19.10** "Брачное агентство Николая Баскова". **20.45** "Прямой эфир". **21.40** Т/с "ДОРОГОЙ МОЙ ЧЕЛОВЕК". **23.15** Т/с "СЫЩИК САМОВАРОВ". **0.05** "Серп против свастики. Схватка гигантов". **0.50** "Тем временем". **1.40** "Вести +". **1.55** Новости культуры. **2.15** Т/с "ЦВЕТ ПЛАМЕНИ". **3.05** Вести.ru. **3.20** Профилактика.

НТВ плюс Детский мир
6.00, 10.00, 14.00 М.Данков, Б. Скачков в х/ф "ЧУЖАЯ КОМПАНИЯ". **7.05, 11.05, 15.05** М/с "Приключения кузнечика Кузи", **8.00, 12.00** М/ф "Краса ненаглядная". **9.00, 13.00** М/ф "Исполнение желаний". **16.00** Ж. Байер, М. Хавпачев в х/ф "КАК СТАТЬ МУЖЧИНОЙ". **17.10** М/с "Рассказы старого моряка". **18.00** М/с "Легенда о Зорро". **19.00** М/ф "Уроки тетушки Совы".

EUROSPORT ЕВРОСПОРТ
10.30 Мотоспортивный журнал. **10.45** Супербайк. ЧМ. Ассен (Нидерланды). Заезд 1. **11.15** Супербайк. ЧМ. Ассен (Нидерланды). Заезд 2. **12.00** Снукер. ЧМ. Шеффилд (Великобритания). День 2. **13.00, 17.30, 22.00** Снукер. ЧМ. Шеффилд (Великобритания). День 3. **16.00** Велоспорт. Национальный тур Турции. Турция. Этап 2. **20.45** Вот это да! **21.00,1.00** Футбол. Евроголы. Журнал. **2.00** Снукер. ЧМ. Шеффилд (Великобритания). День 3.

EUROSPORT ЕВРОСПОРТ-2
5.00 Новости выходного дня. **9.30, 21.30, 2.00, 3.00, 3.15** Новости. **10.00** Велоспорт. Тур Турции. Этап 1.**11.00** Супербайк. ЧМ. Ассен (Нидерланды). Заезд 1. **12.00** Супербайк. ЧМ. Ассен (Нидерланды). Заезд 2. **13.00, 17.30, 22.00** Снукер. ЧМ. Шеффилд (Великобритания). День 3. **16.00** Волейбол. Чемпионат Италии. Мужчины. Финал. **20.30** Велоспорт. Тур Турции. Этап 2. **1.00** Гандбол. Европейская Лига Чемпионов. 1/4 финала.

ТВ-1000
4.00 Н. Лейн, Ли Эванс в комедии "МЫШИНАЯ ОХОТА". **6.00** Л. Нисон, А. Бандерас в драме "ДРУГОЙ МУЖЧИНА". **8.00** Б. Стиллер, О. Уилсон в комедии "ОБРАЗЦОВЫЙ САМЕЦ". **10.00** Дж. Тимберлэйк, Дж. Бриджес в.комедии "ОТКРЫТАЯ ДОРОГА НАЗАД". **11.40** К. Иствуд, Т. Ли Джонс в х/ ф "КОСМИЧЕСКИЕ КОВБОИ" **14.10** Драма "Я ЗНАЮ, ЧТО ТЫ ЗНАЕШЬ". **16.00** Р. Рейнольдс, Х.Л. Гарсия Перез в драме "ПОГРЕБЕННЫЙ ЗАЖИВО". **17.50** К. Бейсинжер, М. Китон в боевике "БЭТМЕН". **20.00, 2.00** Ш. Терон, М. Сокас в х/ф "ЭОН ФЛАКС". **22.00** Э. Серкис, Н. Харрис в драме "СЕКС, НАРКОТИКИ И РОК-Н-РОЛЛ". **0.10** П. Броснан, Дж. Мур в комедии "ЗАКОНЫ ПРИВЛЕКАТЕЛЬНОСТИ".

ФОКС-ЛАЙФ
8.00, 2.40 Реалити "Значит, ты умеешь танцевать? 6". **8.45, 8.50, 8.55** "Прожектор". **9.00, 9.30** Комедия "ГОРОД ХИЩНИЦ". **10.00** Драма "АРМЕЙСКИЕ ЖЕНЫ 5". **10.45, 11.30** Драма "АНАТОМИЯ СТРАСТИ 2". **12.20, 17.55, 0.35** Фантастический фильм "НЕОБЫКНОВЕННАЯ СЕМЕЙКА". **13.10** Комедия "КАК СКАЗАЛ ДЖИМ 8". **14.05, 18.45** Комедия "МЕЛИССА И ДЖОУИ". **14.35, 15.25** Комедия "ОТЧАЯННЫЕ ДОМОХОЗЯЙКИ". **16.15** Драма "ЧИТАЮЩИЙ МЫСЛИ 2". **17.05** Драма "КАСЛ 4". **19.15** Комедия "ОТЧАЯННЫЕ ДОМОХОЗЯЙКИ". **20.10** Комедия "ОТЧАЯННЫЕ ДОМОХОЗЯЙКИ". **21.00** Комедия "ГОРОД ХИЩНИЦ 3". **21.30** Комедия "СЧАСТЛИВЫЙ КОНЕЦ 2". **22.00** Комедия "В СТИЛЕ ДЖЕЙН". **22.50** Драма "АНАТОМИЯ СТРАСТИ 2". **23.45** Драма "АНАТОМИЯ СТРАСТИ 2". **0.35** Фантастический фильм "НЕОБЫКНОВЕННАЯ СЕМЕЙКА". **1.25** Комедия "МЕЛИССА И ДЖОУИ". **1.55** Драма "ЧАСТНАЯ ПРАКТИКА 4".

XXI
10.00, 18.00, 2.00 Ж. Ланвен, Ж. Вийере в комедии "КРЕСТНЫЕ ОТЦЫ". **11.45, 19.45, 3.45** Драма "ПУРПУРНАЯ БАБОЧКА". **14.05, 22.05, 6.05** Л. Хемсворт, М. Джордж в триллере "ТРЕУГОЛЬНИК". **15.50, 23.50, 7.50** К. Зафер, Э.Нубиола в мелодраме "ВИЗАНТИЙСКАЯ ПРИНЦЕССА".

КИНО+
6.30, 18.30 Драма "ДНЕВНИК КИЛЛЕРА". **8.30, 2.30** Х/ф "ХОРОШИЙ, ПЛОХОЙ, ДОЛБАНУТЫЙ" **10.45, 4.45** Боевик "КОД АПОКАЛИПСИСА". **12.35** Триллер "ИГРА С ОГНЕМ". **14.05** "Плюс кино". **14.35** Х/ф "СЕРЬЕЗНЫЙ ЧЕЛОВЕК". **16.30** Триллер "РЕКРУТ". **20.30** Х/ф "АХИЛЛЕС И ЧЕРЕПАХА". **22.40** Триллер "ГОЛОВОКРУЖЕНИЕ". **0.30** Боевик "НЕМОЙ УБИЙЦА".

НАШЕ КИНО
7.30, 13.30 Т. Доронина, О. Ефремов в мелодраме "ТРИ ТОПОЛЯ НА ПЛЮЩИХЕ". **9.30, 15.30** Ю. Соломин, Л. Максакова в комедии "ЛЕТУЧАЯ МЫШЬ". **11.45, 17.45** М. Штраух, Б. Тенин в х/ф "ЧЕЛОВЕК С РУЖЬЕМ". **15.00** "Плюс кино". **19.30, 1.30** Л. Касаткина, П. Кадочников в х/ф "МЕДОВЫЙ МЕСЯЦ". **21.30, 3.30** Е. Яковлева, А. Ольховая в х/ф "ПОЛЕТ ПТИЦЫ". **23.45, 5.45** А. Ларионова, А. Вертинский в мелодраме "АННА НА ШЕЕ".

ДОМАШНИЙ
6.30, 21.00, 23.00 "Одна за всех". **7.00** "Джейми у себя дома". **7.30** "Моя прекрасная няня". **8.00** Т/ с "ТАТЬЯНИН ДЕНЬ". **9.00** "По делам несовершеннолетних". **10.00** "Дела семейные с Еленой Дмитриевой". **11.00** Д/с "Откровенный разговор". **12.00** Т/с "ЕСЕНИН". "Просинема продакшн". **16.00** "Французские уроки". **16.30** "Неделя стиля". **17.30** "Женщины не прощают..." **18.00** Т/с "НЕ РОДИСЬ КРАСИВОЙ". **19.00** Т/с "КОМИССАР РЕКС". **20.00** Т/с "КТО, ЕСЛИ НЕ Я?" **21.30** Д/с "Дети отцов". **22.00** Д/с "Женский род". **23.30** А. Федорцов, С. Гайтан в мелодраме "БОГ ПЕЧАЛИ И РАДОСТИ". **1.00** Т/с "ДОКТОР КУИН, ЖЕНЩИНА-ВРАЧ". **5.05** Д/с "Звездная жизнь".

REN-TV
5.00 "Громкое дело": "Наркофитнес". **5.30** М/с "Шэгги и Скуби-Ду ключ найдут!". **6.00** М/с "Лунатики". **6.30, 13.00** "Званый ужин". **7.30** "Чистая работа". **8.30** "Час суда с П. Астаховым". **9.30, 12.30, 17.30, 19.30** "Новости 24". **9.45** В. Машков, Е, Миронов в х/ф "ОХОТА НА ПИРАНЬЮ". **12.15, 19.00, 22.00** "Экстренный вызов". **14.00** "Не ври мне!" **15.00** "Семейные драмы". **16.00** "Следаки". **17.00** Т/ с "ПО ЗАКОНУ". **18.00** "Бывшие": "Родственники". **20.00** "Военная тайна с Игорем Прокопенко". **22.30** "Новости 24". Итоговый выпуск, **23.00** "Жить будете". **23.30** К. Бейл, М. МакКонахи в х/ф "ВЛАСТЬ ОГНЯ". **1.25** Т/с "НЕИЗВЕСТНЫЕ ЛИЦА". **4.00** Т/с "ТРЮКАЧИ"

HISTORY
9.00, 17 00 1 00 Д/с "Команда времени". **10.00** Д/ф Монголия: в тени Чингисхана . **11.00** Д/с "Скрытая правда". **12.00** Д/ф "Ален Прост - гонка длиною в жизнь". **13.00** Д/ ф "Кракатау. Последние дни". **14.00** Д/ ф "Лучано Паваротти". **15.00** Д/ф "Начало войны". **16.00** Д/с "Кто ты такой?". **18.00, 2.00** Д/ф "Викторианская аптека". **19.00, 3.00** Д/с "Гениальный дизайн". **20.00, 4.00** Д/ф "Елена прекрасная". **21.00, 5.00** Д/ ф "Чайный путь в небеса". **22.00, 6.00** Д/ф "Страсти по Толстому". **23.00, 7.00** Д/ф "Эци - загадка археологии". **0.00, 8.00** Д/ с "Сельскохозяйственная революция в Британии"

Discovery
6.00 Короли аукционов: Меч Иводзимы. **8.25** Братья по трясине: На этой ферме крокодилы не плачут. **6.55** Братья по трясине: Человек против ламантина. **7.20, 18.00, 4.10** Как это устроено? **7.50** Как это сделано? Джинсы/Стаканы, **8.15, 8.45, 19.00, 10.30, 0.00, 0.30** Настоящие аферисты. **9,10** Разрушители легенд: Пинг-понговое спасение. **10.05, 1.55** Братья по трясине: Педикюр для свинок. **10.35, 2.20** Братья по трясине: Стисни зубы и улыбайся. **1.00** Выжить любой ценой: Пустыня Моаб. **11.55** Разрушители легенд: грязная дюжина: Влажно и круто. **12.50** Как устроена Вселенная: Планеты. **13.45, 1.00** Top gear. **14.40, 5.05** Махинаторы: Volvo P18005, **15.35** Короли аукционов: Любовный счетчик, **16.05** Выжить любой ценой: Сьерра-Невада. **17.00, 2.50** Разрушители легенд: Подъемник-катапульта. **18,30, 4.40** Как это сделано? Навигаторы GPS/ Алюминий. **20.00** Золотая лихорадка: Аляска. **21.00** Золотая лихорадка: Берингово море: Капитанство. **22.00** Грязная работенка. **23.00** Иллюзии с Китом Берри: Секретные операции. **3.45** Молниеносные катастрофы.

ФЕНИКС-КИНО
0.00, 8.00, 16.00 Т/с "КУКЛЫ КОЛДУНА". **1.00, 2.00, 9.00,10.00, 17.00, 18.00** Т/с "ИСЦЕЛЕНИЕ ЛЮБОВЬЮ". **3.00, 4.00, 11.00, 12.00, 19.00, 20.00** Т/с "КОЛДОВСКАЯ ЛЮБОВЬ". **5.00, 13.00, 21.00** Т/с "ВСЕГДА ГОВОРИ ВСЕГДА 6". **6.00, 14.00, 22.00** Т/с "МЕРТВЫЙ, ЖИВОЙ, ОПАСНЫЙ". **7.00, 15.00, 23.00** Т/с "ПРИИСК".

ИНДИЯ
5.00 Х/ф "КЛЯТВА НА КРОВИ". **7.30** Х/ф "НИКОГДА НЕ ГОВОРИ "ПРОЩАЙ". **11.00** Х/ф "ЛЮБИМЫЙ РАДЖА". **14.00** Х/ф "НЕ ТЕРЯЙ НАДЕЖДЫ". **16.00** "Телешанс". **17.00** Х/ф "СЕМЬЯ". **20.00** Х/ф "КРРИШ". **23.00** Х/ф "АДАВАН". **2.00** Х/ф "МАЛЬЧИШНИК". **4.00** "Биография кумиров". "Неха Джулия". **4.30** "Путешествие по Индии". "Хампи".

ЕВРОКИНО
0.30 Х/ф "ЧРЕВО". **2.15** Х/ф "ОСОБЫЕ ОТНОШЕНИЯ" **3.50** Х/ ф "ВЛЮБЛЕННЫЕ". **5.15** Х/ф "МИРКА". **7.05** Х/ф "МАЛЫШ МАРТИН". **7.20** Х/ф "ОПТИЧЕСКИЕ ИЛЛЮЗИИ" **9.05** Х/ф "НЕУПРАВЛЯЕМЫЙ". **10.30** Х/ф "ЛЕТНИЙ ЛАГЕРЬ". **12.10** Х/ф "ГИГАНТ". **13.35** Х/ф "РАЗОМКНУТЫЕ ОБЪЯТИЯ". **15.40** Х/ф "КЛАСС". **17.30** Х/ф "ОШИБКИ ОРФОГРАФИИ". **19.00** Х/ф "ВСЕ РАДИ НЕЕ". **20.30** Х/ф "СОН В ЛЕТНЮЮ НОЧЬ". **21.55** Х/ ф "КАРМО". **23.35** Х/ф "БАГАТЕЛЬ". **23.45** Х/ф "А ТЫ?"

За возможные изменения в программе TV редакция ответственности не несет.

ПРОГРАММА НА НЕДЕЛЮ

23 апреля - 29 апреля

Вторник 24 апреля

Первый канал
6.30 "Моамбе"(на абхазском, осетинском, армянском и азербайджанском языках). **7.30** "Наше утро". **9.00, 10.00, 12.00, 16.00, 19.00, 20.00, 2.25** "Моамбе" - информационный выпуск. **11.00** "Райские яблочки". **12.45** "Футбольное обозрение". **13.15** Худ. фильм "МЕЖДУ НЕБОМ И ЗЕМЛЕЙ". **15.00** Телесериал "ДЕТЕКТИВ". **17.00** "Мединфо". **17.30** "Изготовлено в Грузии". **18.00** "Пепе и друзья". **19.05** Телесериал "НИ ТАК, НИ СЯК". **21.00** Худ. фильм "ДЕТЕКТИВ". **22.00** Диалог с Давидом Пайчадзе. **22.40** Футбол. Лига чемпионов. **0.40** Худ. фильм "СУМЕРКИ". **2.45** Худ. фильм "НАФОТ". **4.40** Худ. фильм "ТРИНАДЦАТЫЙ". **6.10** Док. фильм.

Второй канал
8.00 "Моамбе"(на абхазском, осетинском, армянском и азербайджанском языках). **9.00** "Время брифинга". **10.00** "Свободная трибуна". **11.00** Заседание парламента Грузии. **19.00** "Свободная трибуна". **20.00** Худ.-фильм "ОБРАТИТЕСЬ К ДЖЕЙНС". **22.00** "Свободная трибуна". **23.00** "Время брифинга". **0.00** "Моамбе". **1.00** Худ.фильм "ОБЫКНОВЕННЫЙ ПОДОЗРЕВАЕМЫЙ" (с субтитрами).

Рустави-2
7.30 "Доброе утро, Грузия!". **10.00** Телесериал "СЕРДЦЕ МАТЕРИ". **11.00** Телесериал "КЛОН". **12.00, 15.00, 18.00, 20.00** "Курьер" - информационный выпуск. **12.30** Другие новости. **13.00** "Бизнес-курьер". **13.30** "Полдень". **15.30** "Шоу Вано". **17.00** Телесериал "ТЕРЕЗА". **18.45** Телесериал "ЛЮБЛЮ ТЕБЯ, ЛОЛА". **19.50** Телесериал "ДИКИЙ ЦВЕТОК". **21.00** "Курьер" - информационный выпуск. **21.50** Национальная лотерея. **22.00** "Ваше шоу". **23.00** Фактор страха. **0.00** "Полдень". **1.30** "Патруль". **2.00** Худ. фильм (с субтитрами). **4.00** "Курьер"-дайджест.

Имеди
7.30 Утро на "Имеди". **8.00, 9.00, 11.00, 14.00, 17.00, 19.00, 20.00. 2.45 5.00, 7.00** "Хроника". **10.05** Телесериал "УКРАДЕННОЕ СЧАСТЬЕ". **11.30** Телесериал "БЕССМЕРТНАЯ ИСТОРИЯ". **12.30** "Дневное шоу". **14.40** Телесериал "ВИННАЯ ДОРОГА". **15.40** "Ночное шоу". **17.40** Телесериал "ПУРПУРНОЕ НЕБО". **18.40** Телесериал "ИМЕНЕМ МЕСТИ". **21.00** Телесериал "НАСЛЕДНИКИ". **22.00** "Шоу Нануки Жоржолиани". **23.40** "Тбилиси-live". **0.50** Худ. фильм "МЕЧТА КАСАНДРЫ". **3.10** Худ. фильм "ДОБРЫЙ ПАСТУХ". **4.40** Худ. фильм "МАРОКАНСКИЙ ТЕРРОРИСТ". **6.20** Музыка.

Мзе
8.00 Анимационный фильм. **8.55** Телесериал "МАРИЯ-ЭМИЛИЯ". **9.45** "ТВ-маркет". **10.00** Худ. фильм. **12.00** "ТВ-маркет". **12.15** Телесериал "ТАКСИСТ". **13.00** "Подсолнух". **15.15** "ТВ-маркет". **15.30** Худ.фильм. **17.00** "ТВ-маркет". **17.10** Телесериал "ДИКАЯ ЛУНА". **18.00** Худ. фильм. **21.00** Телесериал "НЕРАСКРЫТОЕ ДЕЛО". **22.00** "Живи футболом". **22.50** Худ. фильм (с субтитрами). **0.00** "Подсолнух". **2.00** Худ. фильм.

Аджария
9.30, 12.30, 13.30, 18.30, 21.30, 22.30, 1.30 "Дро". **9.00** Музыка. **9.30** Телесериал "ГОРДОСТЬ". **10.30** Док. фильм. **11.10, 14.10, 17.10** Уроки английского языка. **11.40** Уроки турецкого языка. **11.50** Телесериал "ЖЕНЩИНА ПОЗНАКОМИТСЯ". **12.50** Телесериал "МОНТЕЛЬБАНО". **13.50** "Дом в Батуми". **15.00** Уроки турецкого языка. **15.15** Телесериал "ГОРДОСТЬ". **15.50** Док. фильм. **16.30** "Вектор времени". **18.00** Уроки турецкого языка. **18.15** Док. фильм. **19.35** Телесериал "МОНТАЛЬБАНО". **21.00** Сказки. **21.25** Телесериал "ЖЕНЩИНА ПОЗНАКОМИТСЯ". **23.00** "Док. фильм". **23.40** Худ. фильм.

Эртсуловнеба
6.00, 11.55, 14.55, 17.55, 20.55, 23.55 Молитва. **6.05, 12.00, 15.00, 18.00, 21.00, 0.00** Церковный календарь. **6.10** Док. фильм. **6.55** Спектакль "Человек, который очень любил литературу". **8.00** Утренняя молитва. **8.20** Благовест. **8.30** Утренняя программа "Рассвет". **10.00** Вернисаж "Эртсуловнеба". **10.05** "Дневник истории". **10.10** Новости. **10.35** "Воспеть в стихах". **10.40** Док. фильм. **11.15** Беседы на религиозные темы. **12.05** Погода. **12.10** "Дневник истории". **12.15** Худ. фильм "ИМЕРЕТИНСКИЕ ЭСКИЗЫ". **13.30** Концерт - трио "Тбилиси". **15.05** Гость в студии. **15.30** Док. фильм. **15.55** Док. фильм. **16.20** Худ. фильм "Я ВИЖУ СОЛНЦЕ". **18.05** Вернисаж "Эртсуловнеба". **18.10** Док. фильм. **18.40** Ветхий завет. **18.55** "Дневник истории". **19.00, 22.00, 0.05, 2.30** Новости. **19.15** Док. фильм. **19.20** "Записки времени". **20.40** Спокойной ночи. **21.05** Проповедь патриарха. **21.20** Вернисаж "Эртсуловнеба". **21.25** Док. фильм. **21.30** Библейская энциклопедия. **21.55** "Дневник истории". **22.25** Док. передача. **23.00** Вечерняя молитва. **23.10** Док фильм. **0.25** "Дневник истории". **0.30** Гость в студии. **0.55** "Карабадини". **1.25** Концерт- ансамбль "Шини".

Кавказия
11.00 Студия "Спектр". **15.45** Ток-шоу. **17.00, 19.00, 20.30, 22.00, 0.00, 2.00** "Сегодня". **19.20, 21.00** Студия "Спектр". **22.15** Ток-шоу "Барьер".

Сакартвело
8.00 Телесериал "ВОЕННАЯ КОМАНДИРОВКА 3". **8.55** Телесериал "КРИМИНАЛЬНАЯ ИМПЕРИЯ". **9.55** Док. фильм. **10.50** Телесериал "ВОЕННАЯ КОМАНДИРОВКА-3". **11.45** Телесериал "КРИМИНАЛЬНАЯ ИМПЕРИЯ". **12.55** Худ. фильм "ПЕРЕЛЕТ ФЕНИКСА". **15.00** Худ. фильм "СОЛДАТ ДЖО, РОЖДЕНИЕ КОБРЫ". **17.20** Худ.фильм . **19.30** Худ. фильм "ДЕЖА ВЮ". **22.15** Худ. фильм "ТРИНАДЦАТЫЙ ВОИН". **0.20** Худ. фильм "КАБАРЕ".

СНТ
3.00, 7.05 Телеканал "Доброе утро!" **7.00, 10.00, 1.00** Новости. **7.35** "Контрольная закупка". **8.00** "Жить здорово!" **9.00** "Модный приговор". **10.20** Т/с "ДВА ЦВЕТА СТРАСТИ". **11.15, 0.30** "Криминальные хроники". **12.00** Расширенное заседание Государственного совета России. **13.00** "Понять. Простить". **13.30** Т/с "ОБРУЧАЛЬНОЕ КОЛЬЦО". **14.15** "Право на защиту". **15.05** Среда обитания. "Кетчуп под майонезом". **16.00** Вечерние новости. **16.50** "Давай поженимся!" **17.50, 1.05** "Пусть говорят". **19.00** "Время". **19.30, 2.00** Т/с "ЛЕТО ВОЛКОВ". **20.25** "Мавроди. Нищий миллиардер". **21.20** "Вечерний Ургант". **21.50** Ночные новости. **22.10** "Аида Ведищева. Не бойтесь начинать с нуля". **23.10** Е. Евстигнеев, А. Панкратов-Черней в х/ф "ЗИМНИЙ ВЕЧЕР В ГАГРАХ".

8.00, 11.00, 17.00, 20.00, 7.00 Новости. **8.05, 11.15** Телеканал "Доброе утро!" **11.30** "Контрольная закупка". **12.00** Расширенное заседание Государственного совета России. **13.00, 7.05** "Модный приговор". **13.55, 6.10** Т/с "ДВА ЦВЕТА СТРАСТИ". **14.45** Д/ф. **15.35** "Криминальные хроники". **16.00** Другие новости. **16.25** "Понять. Простить". **17.15** Т/с "ОБРУЧАЛЬНОЕ КОЛЬЦО". **18.25** "Право на защиту". **19.15** Среда обитания. "Кетчуп под майонезом". **20.55, 3.55** "Давай поженимся!" **21.55, 3.00** "Пусть говорят". **23.00** "Время". **23.30, 5.15** Т/с "ЛЕТО ВОЛКОВ". **0.25** "Мавроди. Нищий миллиардер". **1.20** "Вечерний Ургант". **1.45** Ночные новости. **2.05** "Аида Ведищева. Не бойтесь начинать с нуля". **4.50** "Хочу знать".

8.00, 9.00, 9.30, 10.00, 13.00 Новости. **8.10, 8.35, 9.10, 9.35** С новым утром. **8.30, 21.25, 4.25** Спорт в "Подробностях". **10.10, 14.30, 1.15** Д/с "Суперзвезды". **10.35, 14.55, 1.40** Т/с "КОМАНДА-МЕЧТА". **11.25, 17.50, 6.00** Т/с "ЛЕГЕНДЫ ЮЖНЫХ МОРЕЙ". **12.15, 21.30** Т/с "ОБРУЧАЛЬНОЕ КОЛЬЦО". **13.15** Знак качества. **13.45** Формула любви. Н. Добрынин. **15.45, 2.35** Судебные дела. **16.25, 0.45** Легенды бандитской Одессы. **16.55, 23.55, 5.15** Т/с "Я МЕЧТАЮ". **18.35** Т/с "МОЯ МАМА -ВЕТЕРИНАР". **19.25** Т/с "ПОЛИЦИЯ ГАМБУРГА. ЮЖНЫЙ ОКРУГ". **20.15, 3.15** Т/с "СЕРДЦУ НЕ ПРИКАЖЕШЬ". **21.00, 4.00** "Подробности" - "Время". **22.15, 4.30** Т/с "КРОВИНУШКА" **23.00, 6.50** Т/с "СВАТЫ 5". **7.45** Страна смеется.

ТНТ
7.00 М/с "Жизнь и приключения робота-подростка". **7.25** М/с "Покемоны: боевое измерение покемон". **7.55** М/с "Приключения Джимми Нейтрона, мальчика-гения". **8.30** "Под прикрытием 2". **9.20** Д/ф "Чудеса все-таки случаются". **10.40, 11.10, 11.40** М/с "Губка Боб Квадратные штаны". **12.05, 12.35** М/с "Эй, Арнольд!". **13.00** М/с "Планета шина". **13.25** "Универ". **14.00** Т/с "ЛЮБОВЬ НА РАЙОНЕ". **14.30** "Дом 2. Lite". **16.45** С. Насери, Ф. Дифенталь в комедии "ТАКСИ 2". **18.30, 20.00** Т/с "ИНТЕРНЫ" **19.00, 20.30** Т/с "ДЕФФЧОНКИ". **19.30** Т/с "УНИВЕР". **21.00** С. Насери, Ф. Дифенталь в комедии "ТАКСИ 3". **22.35** "Комеди Клаб. Лучшее". **23.00, 2.00** "Дом 2. Город любви". **0.00** "Дом 2. После заката". Спецвключение. **0.30** "Секс с А. Чеховой". **1.00** Д/ф "Не такой как все 2". **3.00** Дж. Мор, Дж. Николсон в комедии "ЛИЦЕНЗИЯ НА ИЗМЕНУ". **4.45** Д/с "Миллениум". **5.45** Т/с "КОМЕДИАНТЫ". **6.00** "Необъяснимо, но факт". "Кыштымский пришелец".

6.30 "Евроньюс". **10.00** "Наблюдатель". **11.15, 1.55** Т/с "ПЕРРИ МЭЙСОН". **12.10** "Ускорение". Пулковская обсерватория. **12.40** Д/ф "Рождение человечества. Битва за планету земля". **13.35** Пятое измерение. **14.05** И. Мозжухин, В. Орлова в х/ф "ПИКОВАЯ ДАМА". **15.00** "Татьяна Пилецкая. Хрустальные дожди". **15.40, 19.30, 23.20** Новости культуры. **15.50** М/ф: "Впервые на арене", "Кораблик", "Петушок - золотой гребешок". **16.20** Д/с "Поместье Сурикат". **17.05** Говорящие камни. "Послание скифов или загадки золотого оленя". **17.35** Без дирижера. Анне-Софи Муттер и оркестр "Камерата Зальцбург". **18.35** Д/ф "Вечно расширяющаяся вселенная". **19.45** Главная роль. **20.05** Власть факта. "Буддизм". **20.45** Academia. Спецкурс "Происхождение человека". М. Бутовская. "Реконструкция поведения человека в палеолите". **21.30** Д/ф "Рождение человечества. Битва за планету земля". **22.20** Д/ф "Антонио Гауди. Архитектор в Барселоне". **22.35** "Игра в бисер" с И. Волгиным. **23.40** "Мост над бездной". "Леонардо да Винчи. "Святая Анна с Младенцем Христом". **0.10** И. МакШейн, М. Макфейден в х/ф "СТОЛПЫ ЗЕМЛИ". **2.50** Д/ф "Чингисхан".

ПЕРЕЦ
6.00 М/ф. **8.00** "Тысяча мелочей". **8.30, 14.00** "Обмен бытовой техники". **9.00, 16.00, 20.00, 23.00** "Дорожные войны". **9.30** Н. Еременко-ст., Н. Еременко-мл. в х/ф "СЫН ЗА ОТЦА". **11.10, 15.30, 19.00, 22.30** "Улетное видео по-русски". **11.30, 14.30, 17.30, 2.55** "С.У.П". **12.30, 18.30, 0.00** "Смешно до боли". **13.00, 21.00** "КВН. Играют все". **15.00, 22.00, 0.30** "Чо происходит". **16.30** "Вне закона". **20.30** Есть тема! "Старики-разбойники". **23.30** "Голые и смешные". **1.00** Т/с "ОТРЯД "АНТИТЕРРОР". **1.40** Б. Гребенщиков, С. Курехин в х/ф "ДВА КАПИТАНА 2". **3.45** "Секретные файлы". **5.15** Д/с "Департамент собственной безопасности". **5.40** "ХРЕНовости".

РОМАНТИКА
8.00, 22.20, 6.20 Т/с "СТОЛ НА ТРОИХ". **8.55, 11.40, 21.30** Т/с "ТАЙНЫ ЛЮБВИ". **9.50, 15.10, 17.55, 1.55** Т/с "ОБОЛЬСТИТЕЛЬ". **10.45, 16.05, 4.35** Т/с "ПРОЖИТЬ ЖИЗНЬ" **12.30, 18.45, 19.40, 3.40** Т/с "МОЯ ЗОЛУШКА". **13.25, 2.50, 7.10** Т/с "НИКОГДА НЕ ПОЗДНО?". **14.20, 0.05, 5.30** Т/с "ПЛАТА НЕ ПО ЗАСЛУГАМ". **17.00, 20.35, 23.10** Т/с "СУДЬБА-ЗЛОДЕЙКА". **1.00** Т/с "БРАТЬЯ-ДЕТЕКТИВЫ".

МНОГО ТВ
6.00, 10.00, 15.00, 20.00, 1.00 Т/с "НАСЛЕДНИКИ ДЕЛЬ МОНТЕ". **6.50, 10.50, 15.50, 20.50, 1.50** Т/с "КТО-ТО СМОТРИТ НА ТЕБЯ". **7.40, 11.40, 21.40, 2.40** Т/ с "КАПРИ 2". **8.40, 18.00** Т/с "МЕСТЬ ТОНИ". **9.30** "Хроники русского сериала". "Петербургские тайны". **12.40** Т/с "МЕСТЬ ТОНИ". **13.40, 19.00** Т/с "КАНИКУЛЫ СТРОГОГО РЕЖИМА". **14.30** "Хроники русского сериала". "Преступление и наказание". **16.40** "Крупным планом". "Алексей Горбунов". **17.00** "Телешанс". **22.40, 3.40** Т/с "ЗАБЫТЫЕ ДЕВУШКИ". **23.40, 4.40** Т/ с "СЫЩИК ПУТИЛИН". **0.30** "Хроники русского сериала". "День рождения Буржуя". **5.30** "Хроники русского сериала". "Возвращение Мухтара".

RTV
7.00, 19.00 "Особое мнение" "Экономические новости". **8.00** М/ ф. **9.00** "Вечерние новости из Америки". **10.00, 16.00, 3.00** Т/с "ЧЕРНЫЙ ВОРОН". **11.00** Т/с "ВЕРСИЯ 2. СКЕЛЕТ ИЗ ШКАФА". **12.00** "Германия за неделю". **12.30** "Американский ликбез. Покушения на президентов". **13.00** "Сканер". **14.00** Л. Савельева, Н. Олялин в х/ф "ШЕЛ ЧЕТВЕРТЫЙ ГОД ВОЙНЫ" **17.00, 2.00** "Особое мнение". **18.00, 6.00** Т/с "АЭРОПОРТ. КОШКИ". **20.00, 5.00** "Полный Альбац". **21.00** "Большой дозор". **22.00, 4.00** Т/с "ВЕРСИЯ 2. ЧИСТЫЕ РУКИ". **23.00** "Сейчас в мире". **0.00** А. Абдулов, Э. Виторган в х/ф "ДВОЕ В НОВОМ ДОМЕ".

СТС
6.00 М/с "Пинки и Брейн". **7.00** М/с "Чародейки". **7.30** М/с "Скуби и Скрэппи". **8.00, 20.00, 0.00** Т/ с "СВЕТОФОР". **8.30, 19.30** Т/с "ВОРОНИНЫ". **9.00, 16.35** Т/с "6 КАДРОВ". **9.30, 14.00, 21.00** Т/с "ЗАКРЫТАЯ ШКОЛА. ЗАСТАВЬ СЕБЯ ЖИТЬ". **10.30** Т/с "МЕТОД ЛАВРОВОЙ". **12.30** М/с "Аладдин". **13.00** М/с "Мстители. Величайшие герои земли". **13.30** М/с "Клуб "Винкс" - школа волшебниц". **15.00** С. Раффаэлли, Д. Бель в х/ф "13-Й РАЙОН". **17.00** "Нереальная история". **17.30** "Галилео". **18.30, 19.00** Т/с "ДАЕШЬ МОЛОДЕЖЬ!" **22.00** Ж. Депардье, Р. Бениньи в х/ф "АСТЕРИКС И ОБЕЛИКС ПРОТИВ ЦЕЗАРЯ". **0.30** Т/с "БОГАТЫЕ И ЗНАМЕНИТЫЕ". **1.00** Э. Робертс, Н. Ричардсон в комедии "ОТОРВА". **2.50** Э. Броуди, Дж. Райт в х/ф "КАДИЛЛАК РЕКОРДС". **4.50** Т/с "ЩИТ". **5.40** Музыка на СТС.

ТНВ
5.55 "НТВ утром". **8.30** Т/с "ЛИТЕЙНЫЙ". **9.30, 15.30, 18.30** Обзор. Чрезвычайное происшествие. **10.00, 13.00, 16.00, 19.00** Сегодня. **10.20** "Внимание, розыск!" **10.55** "До суда". **12.00** Суд присяжных. **13.30** Т/с "МЕНТОВСКИЕ ВОЙНЫ". **16.25** "Прокурорская проверка". **17.40** "Говорим и показываем". **19.30** Т/ с "БРАТАНЫ". **21.25** Т/с "МЕНТ В ЗАКОНЕ". **23.15** Сегодня. Итоги. **23.35** М. Хмурое, Т. Колганова в х/ф "НАЙДИ МЕНЯ". **1.30** Квартирный вопрос. **2.35** Чудо-люди. **3.05** Т/с "СКОРАЯ ПОМОЩЬ". **5.00** Т/ с "ЗНАКИ СУДЬБЫ".

РТР ПЛАНЕТА
8.00 "Утро России". **11.00, 14.00, 17.00, 20.00** Вести. **11.40** Местное время. Вести - Москва. **12.00** Расширенное заседание Государственного совета России. **13.05** "По следам тайны". "Загадочные предки человечества". **13.45, 17.25. 7.45** Вести - Спорт. **14.30, 5.45** Т/с "ЗДРАВСТВУЙ, МАМА!" **15.15** "С новым домом!" **15.50** "О самом главном". **17.35, 4.15** Т/с "ЕФРОСИНЬЯ. ПРОДОЛЖЕНИЕ". **18.20, 5.00** Т/с "ИНСТИТУТ БЛАГОРОДНЫХ ДЕВИЦ". **19.10** "Брачное агентство Николая Баскова", **20.45** "Примой эфир". **21.40** Т/с "ДОРОГОЙ МОЙ ЧЕЛОВЕК". **23.15** Т/с "СЫЩИК САМОВАРОВ". **0.05** "Специальный корреспондент". **1.00** "Культурная революция". **1.45** "Вести +". **2.05** Новости культуры. **2.25** Т/с "ЦВЕТ ПЛАМЕНИ". **3.10** Вести.ru. **3.25** ВЫ, РЫЦАРИ?".

НТВ плюс Детский Мир
6.00, 10.00, 14.00 Ж. Байер, М. Хавпачев в х/ф "КАК СТАТЬ МУЖЧИНОЙ". **7.10, 11.10, 15.10, 17.25** М/с "Рассказы старого моряка". **8.00, 12.00, 18.00** М/с "Легенда о Зорро". **9.00, 13.00, 19100** М/ ф "Уроки тетушки Совы". **16.00** А. Попов, Л. Иванова в киноповести "УЧИТЕЛЬ ПЕНИЯ".

EUROSPORT ЕВРО-СПОРТ
10.30 Конный спорт. Скачки. Кубок мира. Дубай (ОАЭ). Обзор. **10.45** Футбол. Евроголы. Журнал. **11.45** Легкая атлетика. "Фотофиниш. Дэвид Рудиша (Кения)". Журнал. **12.00, 2.30** Снукер. ЧМ. Шеффилд (Великобритания). День 3. **13.00, 17.30, 22.15** Снукер. ЧМ. Шеффилд (Великобритания). День 4. **16.00** Велоспорт. Национальный тур Турции. Турция. Этап 3. **20.30, 1.00** Теннис. Турнир WTA. Штутгарт (Германия). День 2. **2.00** Автоспорт. Суперкубок Порше. Бахрейн. Заезд 2. **2.25** Спортивный путь. Журнал.

EUROSPORT ЕВРО-СПОРТ-2
5.00, 9.30, 21.30, 2.00, 3.00, 3.15 Новости **10.00** Велоспорт. Тур Турции. Этап 2 **11.00** Суперспорт. ЧМ. Ассен (Нидерланды). Заезд 2. **12,00** Автоспорт. Суперкубок Порше. Бахрейн. Заезд 1. **12.30** Автоспорт. Суперкубок Порше. Бахрейн. Заезд 2. **13.00, 22.00** Снукер. ЧМ. Шеффилд (Великобритания). День 4. **16.00** Теннис. Турнир WTA. Штутгарт (Германия). День 2. **20.30** Велоспорт. Тур Турции. Этап 3. **1.00** Австралийский футбол. Журнал.

ТВ-1000
4.00 К. Бейсинжер, М. Китон в боевике "БЭТМЕН". **6.30** Драма "Я ЗНАЮ, ЧТО ТЫ ЗНАЕШЬ". **8.00** П. Броснан, Дж. Мур в комедии "ЗАКОНЫ ПРИВЛЕКАТЕЛЬНОСТИ". **10.00, 22.00** Драма "ПРОИСХОЖДЕНИЕ". **12.00** Дж. Кэнди, Э. Мэдигэн в комедии "ДЯДЮШКА БАК". **14.00** Т. Медоуз, Л. Фелпс в комедии "ДАМСКИЙ УГОДНИК". **15.40** Дж., Траволта, Э. МакДауэлл в драме "МАЙКЛ". **17.40** М. Китон, М. Пфайффер в х/ф "БЭТМЕН ВОЗВРАЩАЕТСЯ". **20.00, 0.00** К. Расселл, С. Кич в триллере "ПОБЕГ ИЗ ЛОС-АНДЖЕЛЕСА". **2.00** Драма "ПЕРЕПРАВА".

ФОКС-ЛАЙФ
8.00, 2.40 Реалити "Значит, ты умеешь танцевать? 6". **8.45, 8.50, 8.55** "Прожектор". **9.05, 9.35, 13.10, 13.35, 1.50, 2.15** Комедия "КАК СКАЗАЛ ДЖИМ 8". **10.00** Драма "АРМЕЙСКИЕ ЖЕНЫ 5". **10.45, 11.30. 22.50, 23.45** Дра ма "АНАТОМИЯ СТРАСТИ 2". **12.20, 17.55, 0.35** Фантастический фильм "НЕОБЫКНОВЕННАЯ СЕМЕЙКА". **14.05, 18.45, 1.25** Комедия "МЕЛИССА И ДЖОУИ". **14.35, 15.25, 19.15, 20.10** Комедия "ОТЧАЯННЫЕ ДОМОХОЗЯЙКИ". **16.15** Комедия "ГОРОД ХИЩНИЦ 3". **16.40** Комедия "СЧАСТЛИВЫЙ КОНЕЦ 2". **17.10** Комедия "В СТИЛЕ ДЖЕЙН". **21.00** Драма "СЛЕДСТВИЕ ПО ТЕЛУ 2". **22.00** Драма "ОТЧАЯННЫЕ ДОМОХОЗЯЙКИ 8".

XXI
10.00, 18.00, 2.00 Р. Дюри, Л. Гаррель в мелодраме "ПАРИЖСКАЯ ИСТОРИЯ". **11.40, 19.40, 3.40** Л. Ло Кашио, М. Санса в драме "ЗДРАВСТВУЙ, НОЧЬ". **13.30, 21.30, 5.30** Боевик "НА ЛИНИИ ОГНЯ". **14.25, 22.25, 6.25** Х/ф "ЗАЩИТНИК". **16.10, 0.10, 8.10** Триллер "БЕСПОРЯДОК".

КИНО+
6.35, 18.35 Триллер "ИГРА С ОГНЕМ". **8.30, 2.30** Х/ф "АХИЛЛЕС И ЧЕРЕПАХА". **10.40, 4.40** Триллер "ГОЛОВОКРУЖЕНИЕ". **12.30** Боевик "НЕМОЙ УБИЙЦА". **14.30** Х/ф "ХОРОШИЙ, ПЛОХОЙ, ДОЛБАНУТЫЙ". **16.45** Боевик "КОД АПОКАЛИПСИСА". **20.30** Трагикомедия "ЧЕЛОВЕК В КРЕСЛЕ". **22.30** Х/ф "МАНЬЧЖУРСКИЙ ВАРИАНТ". **0.00** "Плюс кино". **0.30** Триллер "СЧАСТЛИВЧИК ЭДМОНД".

НАШЕ КИНО
7.30, 13.30 Л. Касаткина, П. Кадочников в х/ф "МЕДОВЫЙ МЕСЯЦ". **9.30, 15.30** Е. Яковлева, А. Ольховая в х/ф "ПОЛЕТ ПТИЦЫ". **11.45, 17.45** А. Ларионова, А. Вертинский в мелодраме "АННА НА ШЕЕ". **19.30, 1.30** Л. Целиковская, Б. Плотников в х/ф "ЛЕС". **21.10** "Плюс кино". **21.40, 3.30** Д. Харатьян, М. Зубарева в мелодраме "МОРДАШКА". **23.30, 5.30** Б. Щербаков, Н. Белохвостикова в драме "ДЕСЯТЬ ЛЕТ БЕЗ ПРАВА ПЕРЕПИСКИ".

ДОМАШНИЙ
6.30, 21.00, 23.00 "Одна за всех". **7.00** "Джейми у себя дома". **7.30** "Моя прекрасная няня". **8.00** Т/ с "ТАТЬЯНИН ДЕНЬ". **9.00** "По делам несовершеннолетних". **10.00** "Дела семейные с Еленой Дмитриевой". **11.00** Д/с "Откровенный разговор". **12.00** Т/с "ЕСЕНИН". "Просинема продакшн". **16.00** "Французские уроки". **16.30** "Неделя стиля". **17.30** "Женщины не прощают..." **18.00** Т/с "НЕ РОДИСЬ КРАСИВОЙ". **19.00** Т/с "КОМИССАР РЕКС". **20.00** Т/с "КТО, ЕСЛИ НЕ Я?" **21.30** "Профессионалы". **22.00** Д/с "Женский род". **23.30** Д. Жолжкасынов, А. Фатюшин в детективе "ПОТЕРПЕВШИЕ ПРЕТЕНЗИЙ НЕ ИМЕЮТ". **1.10** Т/с "ДОКТОР КУИН, ЖЕНЩИНА-ВРАЧ" **5.05** Д/ с "Звездная жизнь".

REN-TV
5.00 "Громкое дело": "Охота на детство". **5.30** М/с "Шэгги и Скуби-Ду ключ майдуг!". **6.00** М/с "Лунатики". **6.30, 13.00** "Званый ужин". **7.30** "Час суда с П. Астаховым". **9.30. 12.30, 17.30, 19.30** "Новости 24". **10.00** Дж. Кэнди, Дж. Белуши в х/ф "ОДНАЖДЫ ПРЕСТУПИВ ЗАКОН". **12.00, 19.00, 22.00** "Экстренный вызов". **14.00** "Не ври мне!" **15.00** "Семейные драмы". 1й.ОО "Следаки". **17.00** Т/с "ПО ЗАКОНУ. **18.00** "Бывшие": "Друзья". **20.00** "Жадность"; "Опасный градус*. **21.00** "Живай тема": "Мой муж - марсианин". **22.30** "Новости 24". Итоговый выпуск. **23.00** "Жить будете". **23.30** А. Пачино, Р. де Ниро в х/ ф "СХВАТКА". **2.45** Х. Кристенсем, С.Л. Джексон в х/ф "ТЕЛЕПОРТ". **4.25** Т/с "ТРЮКАЧИ".

HISTORY
9.00, 17.00, 1.00 Д/с "Команда времени". **10.00** Д/ф "Викторианская аптека". **11.00** Д/с "Гениальный дизайн". **12.00** Д/ф "Елена прекрасная". **13.00, 21.00, 5.00** Д/ф "Чайный путь а небеса". **14.00** Д/ф "Страсти по Толстому". **15.00** Д/ф "Эци -загадка археологии". **16.00** Д/с "Сельскохозяйственная революция а Британии". **18.00, 2.00** Д/с "Варвары Терри Джонса". **19.00, 3.00** Д/ с "Как искусство сотворило мир". **20.00, 4.00** Д/с "Из пионеров в миллионеры". **22.00, 6.00** Д/ф "Англия Чарльза Диккенса", **23.00, 7.00** Д/ф "Чингисхан". **0.00, 8.00** Д/с "Охотники за нацистами".

Discovery
6.00 Короли аукционов: Любовный счетчик. **6.25** Братья по трясине: Педикюр для свинок. **6.55** Братья по трясине: Стисни зубы и улыбайся, **7.20, 18.00, 18.30, 4.10, 4.40** Как это устроено? **7.50** Как это сделано? Навигаторы GPS/Алюминий. **8.15, 8.45, 19.00, 19.30, 0.00, 0.30** Настоящие аферисты. **9.10** Разрушители легенд: Подъемник-катапульта. **10.05, 1.55** Братья по трясине: Секс, челюсти и аллигаторы. **10.35, 2.20** Братья по трясине: Гонка трехногих аллигаторов. **11.00** Выжить любой ценой: Сьерра-Невада. **11.55** Золотая лихорадка: Аляска, **12.50** Золотая лихорадка: Берингово море: Капитанство. **13.45, 1.00** Top gear. **14.40, 5.05** Махинаторы: Subaru impreza WRX. **15.35** Короли аукционов: Шпионские часы/Модель "А", **16.05** Выжить любой ценой: Горные хребты на Аляске. **17.00, 2.50** Разрушители легенд: Тараканья взрывчатка. **20.00** Спецназ "Тяжелые машины". **21.00, 21.30** Производство: гонка со временем. **22.00** Гигантские корабли: Мир е Африке, **23.00** Иллюзии с Кигом Берри: Продажа автомобилей. **3.45** Молниеносные катастрофы.

ФЕНИКС-КИНО
0.00, 8.00, 16.00 Т/с "КУКЛЫ КОЛДУНА". **1.00, 2.00, 9.00, 10.00, 17.00, 18.00** Т/с "ИСЦЕЛЕНИЕ ЛЮБОВЬЮ". **3.00, 4.00, 11.00, 12.00, 19.00, 20.00** Т/с "КОЛДОВСКАЯ ЛЮБОВЬ". **5.00, 13.00, 21.00** Т/с "ВСЕГДА ГОВОРИ ВСЕГДА 6". **6.00, 14.00, 22.00** Т/с "МЕРТВЫЙ, ЖИВОЙ, ОПАСНЫЙ". **7.00, 15.00, 23.00** Т/с "ПРИИСК".

ИНДИЯ
5.00 Х/ф "ПЕСЧИНКА". **7.15** "Биография кумиров". "Салман Кхан". **7.30** "Индийский калейдоскоп". **7.40** "Путешествие по Индии". "Хампи". **8.00** Х/ф "НЕСКОЛЬКО СЛОВ О ЛЮБВИ". **11.00** Х/ф "СЕМЬ МУЖЕЙ СЮЗАННЫ". **14.00** Х/ф "РАДИОДИДЖЕЙ. ЛЮБОВЬ В ПРЯМОМ ЭФИРЕ". **16.00** "Телешанс". **17.00** Х/ф "ЗАГАДКА ЛЮБВИ". **19.35** "Путешествие по Индии". "Гокаран, Мурдешвар". **20.00** Х/ф "НЕМНОГО РАДОСТИ, НЕМНОГО ПЕЧАЛИ". **23.00** Х/ф "ЗАКЛИНАНИЕ 2". **1.05** "Биография кумиров", "Ирфан Кхан". **1.30** Х/ ф "КАНДАСАМИ".

ЕВРОКИНО
0.00 Х/ф "ОГРАБЛЕНИЕ ПО-ФРАНЦУЗСКИ". **1.35** Х/ф "ПОДОЙДИ ПОБЛИЖЕ". **1.50** Х/ф "БОРСАЛИНО". **3.50** Х/ф "ЛЮБОВЬ НА ТРОИХ". **5.20** Х/ф "ДУРНОЕ ВОСПИТАНИЕ". **7.00** Х/ф "ДУРОЧКА". **8.40** Х/ф "ГРОМОБОЙ". **10.10** Х/ф "АРЛЕТТ". **11.45** Х/ф "ДЕРЕВО". **13.25** Худ.фильм "МИР, Я ТЕБЯ ЛЮБЛЮ". **14.45** Х/ф "МОЛЬЕР". **16.45** Х/ф "ЖИЗНЬ В РОЗОВОМ ЦВЕТЕ". **19.00** Х/ф "ГОСТЬ". **20.20** Худ.фильм "УКРОЩЕНИЕ СТРОПТИВОЙ". **21.45** Х/ ф "БЕРСАЛЬЕРЫ ИДУТ". **23.40** Худ.фильм "ОСОБЫЕ ОТНОШЕНИЯ".

За возможные изменения в программе TV редакция ответственности не несет.

ПРОГРАММА НА НЕДЕЛЮ

23 апреля - 29 апреля

Среда 25 апреля

Первый канал
6.30 "Моамбе"инф.выпуск (на абхазском, осетинском, армянском и азербайджанском языках). **7.30** "Наше утро". **9.00, 10.00, 12.00, 16.00, 19.00, 20.00, 1.40** "Моамбе" - информационный выпуск. **11.00** "Райские яблочки". **12.45** "Жизнь прекрасна". **13.40** "Вашингтон сегодня". **14.15** Док. фильм. **15.00** Телесериал "ДЕТЕКТИВ". **17.00** "Экономменю". **18.00** "Пепе и друзья". **19.05** Телесериал "НИ ТАК, НИ СЯК". **21.00** Телесериал "ДЕТЕКТИВ". **22.00** "Европейский выбор". **23.00** "Грузинская документалистика". **23.40** Худ. фильм "КОРОЛЬ БОУЛИНГА". **2.00** Худ. фильм "СОЖАЛЕНИЕ". **3.35** Худ. фильм "ТРИНАДЦАТЫЙ". **5.15** Док. фильм. **6.10** Док. фильм.

Второй канал
8.00 "Моамбе"(на абхазском, осетинском, армянском и азербайджанском языках). **9.00** "Время брифинга". **10.00** "Свободная трибуна". **11.00** Заседание парламента Грузии. **19.00** "Свободная трибуна". **20.00** Худ. фильм "ОТКРОВЕНИЕ". **21.25** Док. фильм. **22.00** "Свободная трибуна". **23.00** "Время брифинга". **0.00** "Моамбе". **1.00** Худ.фильм "УРАГАННЫЕ ВЕРШИНЫ" (с субтитрами).

Рустави-2
7.30 "Доброе утро, Грузия!". **10.00** Телесериал "СЕРДЦЕ МАТЕРИ". **11.00** Телесериал "КЛОН". **12.00, 15.00, 18.00, 20.00** "Курьер" - информационный выпуск. **12.30** Другие новости. **13.00** "Бизнес-курьер". **13.30** "Полдень". **15.30** "Победи звезду". **16.30** Телесериал "ТЕРЕЗА". **18.45** Телесериал "ЛЮБЛЮ ТЕБЯ, ЛОЛА". **19.50** Телесериал "ДИКИЙ ЦВЕТОК". **21.00** "Курьер" - информационный выпуск. **22.00** Колесо удачи. **22.40** Футбол. Лига чемпионов. **0.40** "Полдень". **2.00** Обзор Лиги чемпионов. **2.30** "Патруль". **3.00** Худ. фильм. **5.00** "Курьер-дайджест".

Имеди
7.30 Утро на "Имеди". **8.00, 9.00, 11.00, 14.00, 17.00, 19.00, 20.00, 2.45, 5.00, 7.00** "Хроника". **10.05** Телесериал "УКРАДЕННОЕ СЧАСТЬЕ". **11.30** Телесериал "БЕССМЕРТНАЯ ИСТОРИЯ". **12.30** "Дневное шоу". **14.40** "Кулинарная дуэль". **15.40** "Женская логика". **17.40** Телесериал "ПУРПУРНОЕ НЕБО". **18.40** Телесериал "ИМЕНЕМ МЕСТИ". **21.00** Телесериал "НАСЛЕДНИКИ". **22.00** "Танцуют звезды". **23.00** "Полицейская академия". **0.00** "Ремонт". **1.00** Худ. фильм "ДОБРЫЙ ДЖОН". **3.10** Худ. фильм "РАЗВОД САРЫ". **5.15** Худ. фильм "ОБИТЕЛЬ ЗЛА 3". **6.45** Музыка.

Мзе
8.00 Анимационный фильм "Том и Джери". **8.55** Телесериал "МАРИЯ-ЭМИЛИЯ". **9.45** "ТВ-маркет". **10.00** Худ. фильм. **12.00** "ТВ-маркет". **12.15** Телесериал "ТАКСИСТ". **13.00** "Подсолнух". **15.15** "ТВ-маркет". **15.30** Худ.фильм. **17.00** "ТВ-маркет". **17.10** Телесериал "ДИКАЯ ЛУНА". **18.00** Худ. фильм. **20.00** Телесериал "ЗЕМЛЯ СТРАСТЕЙ". **21.00** Телесериал "НЕРАСКРЫТОЕ ДЕЛО". **22.00, 2.00** Худ. фильм (с субтитрами). **0.00** "Подсолнух".

Аджария
9.30, 12.30, 13.30, 18.30, 21.30, 22.30, 1.30 "Дро". **9.00** Музыка. **9.30** Телесериал "ГОРДОСТЬ". **10.30** Док. фильм. **11.10, 14.10, 17.10** Уроки английского языка. **11.40** Уроки турецкого языка. **11.50** Телесериал "ЖЕНЩИНА ПОЗНАКОМИТСЯ". **12.50** Телесериал "МОНТАЛЬБАНО". **13.50** "Дом в Батуми". **15.00** Уроки турецкого языка. **15.15** Телесериал "ГОРДОСТЬ". **15.50** Док. фильм. **16.30** "Вектор времени". **18.00** Уроки турецкого языка. **18.15** Док. фильм. **19.35** Телесериал "МОНТАЛЬБАНО". **21.00** Сказки. **21.25** Телесериал "ЖЕНЩИНА ПОЗНАКОМИТСЯ". **23.00** "Док. фильм". **23.40** Худ. фильм.

Эртсуловнеба
6.00, 11.55, 14.55, 17.55, 20.55, 23.55 Молитва. **6.05, 12.00, 15.00, 18.00, 21.00, 0.00** Церковный календарь. **6.10** Док. фильм. **6.55** Худ. фильм "Я ВИЖУ СОЛНЦЕ". **8.00** Утренняя молитва. **8.10** Благовест. **8.30** Утренняя программа "Рассвет". **10.00** Вернисаж "Эртсуловнеба". **10.05** "Дневник истории". **10.10** Новости. **10.30** "Воспеть в стихах". **10.35** Док. передача. **11.00** "Салон". **12.05** Погода. **12.10** "Записки времени". **13.20** Концерт. **15.05** Гость студии. **15.30** Док. фильм. **15.55** Док. фильм. **16.30** "Квириаке". **18.05** Вернисаж "Эртсуловнеба". **18.10** Док. фильм. **18.40** Ветхий завет. **18.55** "Дневник истории". **19.00, 22.00, 0.05, 2.30** Новости. **19.20** Худ. фильм "ВСТРЕЧА В ГОРАХ". **20.40** "Спокойной ночи". **21.05** Проповедь патриарха. **21.15** Вернисаж "Эртсуловнеба". **21.20** "Воспеть в стихах". **21.30** "Дорога, которой я шел". **21.55** Дневник истории. **22.25** "Грузинский альбом". **22.40** Док. фильм. **23.00** Вечерняя молитва. **23.10** "Узнаем наших детей лучше". **0.30** "Дневник истории". **0.35** Гость в студии. **0.55** "Узнаем наших детей лучше". **1.25** Один день в монастыре. **1.50** Коротк. фильм.

Кавкасиа
11.00 Студия "Спектр". **13.00** Ток-шоу "Барьер". **15.45** Ток-шоу. **17.00, 19.00, 20.30, 22.00, 0.00, 2.00** "Сегодня". **19.20, 21.00** Студия "Спектр".

Сакартвело
8.00 Телесериал "ВОЕННАЯ КОМАНДИРОВКА 3". **8.55** Телесериал "КРИМИНАЛЬНАЯ ИМПЕРИЯ". **10.00** Док. фильм. **10.55** Телесериал "ВОЕННАЯ КОМАНДИРОВКА 3". **11.45** Телесериал "КРИМИНАЛЬНАЯ ИМПЕРИЯ". **13.00** Худ. фильм "БЕЖЕНЕЦ". **14.55** Худ. фильм "СЧАСТЛИВОЕ ЧИСЛО СЛЕВИНА". **17.15** Худ. фильм "ТРЕНИРОВОЧНЫЙ ДЕНЬ". **19.50** Худ. фильм "ЛИЧНЫЙ ТЕЛОХРАНИТЕЛЬ". **22.05** Худ. фильм "ЭФФЕКТ БАБОЧКИ". **0.00** Худ. фильм "ВНУТРЕННЯЯ ИМПЕРИЯ".

СНГ
3.00, 7.05 Телеканал "Доброе утро!" **7.00, 10.00, 13.00, 1.00** Новости. **7.35** "Контрольная закупка". **8.00** "Жить здорово!" **9.00** "Модный приговор". **10.20** Т/с "ДВА ЦВЕТА СТРАСТИ". **11.15, 0.30** "Криминальные хроники". **12.00** Другие новости. **12.20** "Понять. Простить". **13.25** Т/с "ОБРУЧАЛЬНОЕ КОЛЬЦО". **14.15** "Право на защиту". **15.00** Среда обитания. "Дорогой Барбос". **16.00** Вечерние новости. **16.50** "Давай поженимся!" **17.50, 1.05** "Пусть говорят". **19.00** "Время". **19.30, 2.00** Т/с "КРЕМЕНЬ". **20.25** Среда обитания. "То, что доктор прописал". **21.20** "Вечерний Ургант". **21.50** Ночные новости. **22.10** "В контексте". **23.00** А. Михайлов, И. Купченко в х/ф "ДОМОЙ!"

8.00, 11.00, 14.00, 17.00, 20.00, 7.00 Новости. **8.05, 11.15** Телеканал "Доброе утро!" **11.40** "Контрольная закупка". **12.05** "Жить здорово!" **13.05, 7.05** "Модный приговор". **14.15, 6.10** Т/с "ДВА ЦВЕТА СТРАСТИ". **15.10** "Криминальные хроники". **16.00** Другие новости. **16.25** "Понять. Простить". **17.15** Т/ с "ОБРУЧАЛЬНОЕ КОЛЬЦО". **18.25** "Право на защиту". **19.15** Среда обитания. "Дорогой Барбос". **20.55, 3.50** "Давай поженимся!" **21.55, 2.55** "Пусть говорят". **23.00** "Время". **23.30, 5.15** Т/с "КРЕМЕНЬ". **0.25** Среда обитания. "То, что доктор прописал". **1.20** "Вечерний Ургант". **1.45** Ночные новости. **2.05** "В контексте". **4.50** "Хочу знать".

8.00, 9.00, 9.30, 10.00, 13.00 Новости. **8.10, 8.35, 9.10, 9.35** С новым утром. **8.30, 21.25, 4.25** Спорт в Подробностях. **10.10, 14.30, 1.15** Д/с "Суперзвезды". **10.35, 14.55, 1.45** Т/с "КОМАНДА-МЕЧТА". **11.25, 17.50, 6.00** Т/с "ЛЕГЕНДЫ ЮЖНЫХ МОРЕЙ". **12.15, 21.30** Т/с "ОБРУЧАЛЬНОЕ КОЛЬЦО". **13.15** Знак качества. **13.45, 20.15, 3.15** Т/с "СЕРДЦУ НЕ ПРИКАЖЕШЬ". **15.45, 2.35** Судебные дела. **16.25, 0.45** Легенды бандитской Одессы. **16.55, 23.55, 5.15** Т/с "Я МЕЧТАЮ". **18.35** Т/с "МОЯ МАМА - ВЕТЕРИНАР". **19.25** Т/с "ПОЛИЦИЯ ГАМБУРГА. ЮЖНЫЙ ОКРУГ". **21.00, 4.00** "Подробности" - "Время". **22.15, 4.30** Т/с "КРОВИНУШКА". **23.00, 6.50** Т/с "СВАТЫ 5". **7.40** Страна смеется.

7.00 М/с "Жизнь и приключения робота-подростка". **7.25** М/с "Покемоны: боевое измерение покемон". **7.55** М/с "Приключения Джимми Нейтрона, мальчика-гения". **8.30** "Под прикрытием 2". **9.20** Д/ф "Рисковые девчонки". **10.40, 11.10, 11.40** М/с "Губка Боб Квадратные штаны". **12.05, 12.35** М/с "Эй, Арнольд!". **13.00** М/с "Планета шина". **13.25, 19.30** Т/с "УНИВЕР". **14.00** Т/с "ЛЮБОВЬ НА РАЙОНЕ". **14.30** "Дом 2. Lite". **16.50** С. Насери, Ф. Дифенталь в комедии "ТАКСИ 3". **18.30, 20.00** Т/с "ИНТЕРНЫ". **19.00, 20.30** Т/с "ДЕФФЧОНКИ". **21.00** К. Дженкинс, О.Р. Батлер в комедии "ПРИШЕЛЬЦЫ НА ЧЕРДАКЕ". **22.35** "Комеди Клаб. Лучшее". **23.00, 2.00** "Дом 2. Город любви". **0.00** "Дом 2. После заката". Спецвключение. **0.30** "Секс с А. Чеховой". **1.00** Д/ф "Все ради любви". **3.00** Мелодрама "БЕЗУМИЕ". **4.55** Д/с "Миллениум". **5.50** Т/с "САША+МАША". **6.00** "Необъяснимо, но факт". "Треугольник смерти".

6.30 "Евроньюс". **10.00** "Наблюдатель". **11.15, 1.55** Т/с "ПЕРРИ МЭЙСОН". **12.10** Д/ф "Три тайны адвоката Плевако". **12.40** Д/ф "Рождение человечества. Битва за планету земля". **13.35** Красуйся, град Петров! Зодчий Александр Брюллов. **14.05** Х/ф "ГРЕЗЫ". **15.20** Д/ф "Античная Олимпия. За честь и оливковую ветвь". **15.40, 19.30, 23.20** Новости культуры. **15.50** М/ф: "Валидуб", "Вершки и корешки". **16.20** Д/с "Поместье Сурикат". **17.05** Говорящие камни. "Потомки аргонавтов". **17.35** Без дирижера. Кристоф Эшенбах и "Оркестр де Пари". **18.35** Д/с "Удивительная планета". **19.45** Главная роль. **20.05** Абсолютный слух. Альманах по истории музыкальной культуры. **20.45** Academia. Спецкурс "Происхождение человека". К. Анохин. "Эволюция мозга и разума". **21.30** Д/ф "Первая жизнь". "Зарождение". **22.35** Магия кино. **23.40** "Мост над бездной". "Иероним Босх. "Корабль дураков". **0.10** И. Мак-Шейн, М. Макфейден в х/ф "СТОЛПЫ ЗЕМЛИ". **1.45** Ян Сибелиус. Оркестровые пьесы. **2.50** Д/ф "Поль Сезанн".

ПЕРЕЦ
6.00 М/ф. **8.00** "Тысяча мелочей". **8.30, 14.00** "Обмен бытовой техники". **9.00, 16.00, 20.00, 23.00** "Дорожные войны". **9.30, 1.45** В. Гаркалин, А. Яцко в х/ф "ЖУЛИКИ". **11.10, 15.30, 19.00, 22.30** "Улетное видео по-русски". **11.30, 14.30, 17.30, 3.10** "С.У.П". **12.30, 18.30, 0.00** "Смешно до боли". **13.00, 21.00** "КВН. Играют все". **15.00, 22.00, 0.30** "Чо происходит". **16.30** "Вне закона". **20.30** Есть тема! "Старики-разбойники". **23.30** "Голые и смешные". **1.00** Т/с "ОТРЯД "АНТИТЕРРОР". **3.55** "Секретные файлы". **5.30** Д/с "Департамент собственной безопасности".

РОМАНТИКА
8.00, 22.20, 6.20 Т/с "СТОЛ НА ТРОИХ". **8.55, 11.40, 21.30** Т/с "ТАЙНЫ ЛЮБВИ". **9.50, 15.10, 17.55, 1.55** Т/с "ОБОЛЬСТИТЕЛЬ". **10.45, 16.05, 4.35** Т/с "ПРОЖИТЬ ЖИЗНЬ". **12.30, 18.45, 19.40, 3.40** Т/с "МОЯ ЗОЛУШКА". **13.25, 2.50, 7.10** Т/с "НИКОГДА НЕ ПОЗДНО?". **14.20, 0.05, 5.30** Т/с "ПЛАТА НЕ ПО ЗАСЛУГАМ". **17.00, 20.35, 23.10** Т/с "СУДЬБА-ЗЛОДЕЙКА". **1.00** Т/с "БРАТЬЯ-ДЕТЕКТИВЫ".

МНОГО ТВ
6.00, 10.00, 15.00, 20.00, 1.00 Т/с "НАСЛЕДНИКИ ДЕЛЬ МОНТЕ". **6.50, 10.50, 15.50, 20.50, 1.50** Т/с "КТО-ТО СМОТРИТ НА ТЕБЯ". **7.40, 11.40, 21.40** Т/с "КАПРИ 2". **8.40, 12.40** Т/с "МЕСТЬ ТОНИ". **9.30** "Хроники русского сериала". "Красная капелла". **13.40** Т/с "КАНИКУЛЫ СТРОГОГО РЕЖИМА". **14.30** "Хроники русского сериала". "Солдаты". **16.40** "Крупным планом". "Екатерина Семенова". **17.00** "Телешанс". **18.00, 22.40, 3.40** Т/с "ЗАБЫТЫЕ ДЕВУШКИ". **19.00, 23.40, 4.40** Т/с "СЫЩИК ПУТИЛИН". **0.30** "Хроники русского сериала". "Кадетство". **2.40** Т/с "БЛОНДИНКА". "Закрыть за собой дверь". **5.30** "Хроники русского сериала". "Мелочи жизни".

7.00, 19.00 "Особое мнение". "Экономические новости". **8.00** М/ ф. **9.00** "Вечерние новости из Америки". **10.00, 16.00, 3.00** Т/с "ЧЕРНЫЙ ВОРОН". **11.00, 22.00, 4.00** Т/с "ВЕРСИЯ 2. ЧИСТЫЕ РУКИ". **12.00** "Израиль за неделю". **13.00** "Большой дозор". **14.00** А. Абдулов, Э. Виторган в х/ф "ДВОЕ В НОВОМ ДОМЕ". **17.00, 2.00** "Особое мнение". **18.00, 6.00** Т/с "АЭРОПОРТ. ФАКИР". **20.00, 5.00** "Народ против". **21.00** "В круге света". **23.00** "Сейчас в мире". **0.00** П. Вельяминов, Т. Ташкова в х/ф "ЗНАЮ ТОЛЬКО Я".

СТС
6.00 М/с "Пинки и Брейн". **7.00** М/с "Чародейки". **7.30** М/с "Скуби и Скрэппи". **8.00, 20.00, 0.00** Т/ с "СВЕТОФОР". **8.30, 19.30** Т/с "ВОРОНИНЫ". **9.00** Т/с "6 КАДРОВ". **9.30, 14.00, 21.00** Т/с "ЗАКРЫТАЯ ШКОЛА. ЗАСТАВЬ СЕБЯ ЖИТЬ". **10.30** Т/с "МЕТОД ЛАВРОВОЙ". **12.30** М/с "Аладдин". **13.00** М/с "Мстители. Величайшие герои земли". **13.30** М/с "Клуб "Винкс" - школа волшебниц". **15.00** Ж. Депардье, Р. Бениньи в х/ ф "АСТЕРИКС И ОБЕЛИКС ПРОТИВ ЦЕЗАРЯ". **17.00** "Нереальная история". **17.30** "Галилео". **18.30, 19.00** Т/с "ДАЕШЬ МОЛОДЕЖЬ!" **22.00** Ж. Депардье, К. Клавье в х/ф "АСТЕРИКС И ОБЕЛИКС. МИССИЯ "КЛЕОПАТРА". **0.30** Т/с "БОГАТЫЕ И ЗНАМЕНИТЫЕ". **1.00** Ю. МакГрегор, А. Финни в х/ф "КРУПНАЯ РЫБА. ИСТОРИЯ ДЛИНОЮ В ЖИЗНЬ". **3.20** Х/ф "СМЕНИТЬ КОД". **5.10** Т/с "ЩИТ".

НТВ
5.55 "НТВ утром". **8.30** Т/с "ЛИТЕЙНЫЙ" **9.30, 15.30, 18.30** Обзор. Чрезвычайное происшествие. **10.00, 13.00, 16.00, 19.00** Сегодня. **10.20** "Внимание, розыск!" **10.55** "До суда". **12.00** Суд присяжных. **13.30** Т/с "МЕНТОВСКИЕ ВОЙНЫ". **16.25** "Прокурорская проверка". **17.40** "Говорим и показываем". **19.30** Т/ с "БРАТАНЫ". **22.30** Футбол. Лига чемпионов УЕФА. "Реал" (Испания) - "Бавария" (Германия). Полуфинал. Прямая трансляция. **0.40** Т/с "МЕНТ В ЗАКОНЕ". **2.40** Дачный ответ. **3.45** "Лига чемпионов УЕФА. Обзор". **4.15** Т/с "СКОРАЯ ПОМОЩЬ". **5.10** Т/с "ЗНАКИ СУДЬБЫ".

РТР ПЛАНЕТА
8.00 "Утро России". **12.00, 6.30** Н. Сазонова, Г. Сайфулин в х/ф "МОЯ УЛИЦА". **13.10** "По следам тайны". "НЛО. Пришельцы или соседи?" **14.00, 17.00, 20.00** Вести. **14.30, 5.40** Т/ с "ЗДРАВСТВУЙ, МАМА!" **15.15** "С новым домом!" **15.50** "О самом главном". **17.25, 7.45** Вести - Спорт. **17.35, 4.10** Т/с "ЕФРОСИНЬЯ. ПРОДОЛЖЕНИЕ". **18.20. 4.55** Т/с "ИНСТИТУТ БЛАГОРОДНЫХ ДЕВИЦ". **19.10** "Брачное агентство Николая Баскова". **20.45** "Прямой эфир". **21.40** Т/с "ДОРОГОЙ МОЙ ЧЕЛОВЕК". **23.15** Т/с "СЫЩИК САМОВАРОВ". **0.05** "Исторический процесс". **1.35** "Вести +". **1.50** Новости культуры. **2.15** Т/с "ЦВЕТ ПЛАМЕНИ". **3.05** Вести.ru. **3.20** Профилактика.

НТВ плюс Детский мир
6.00, 10.00, 14.00 А. Попов, Л. Иванова в киноповести "УЧИТЕЛЬ ПЕНИЯ". **7.25, 11.25, 15.25, 17.20** М/с "Рассказы старого моряка", **8.00, 12.00, 18.00** М/с "Легенда о Зорро". **9.00, 13.00, 19.00** М/ф "Уроки тетушки Совы". **16.00** С. Си макин, А. Горин в киноповести "САМЫЙ КРАСИВЫЙ КОНЬ'.

EUROSPORT ЕВРОСПОРТ
10.30 Футбол. Евроголы Журнал. **10.45, 20.30, 1.00** Теннис. Турнир WTA. Штутгарт (Германия). День 2. **12.00** Снукер. ЧМ. Шеффилд (Великобритания). День 4. **13.00, 17.30, 22.15, 2.30** Снукер. ЧМ. Шеффилд (Великобритания). День 5. **16.00** Велоспорт. Национальный тур Турции. Турция. Этап 4. **3.25** Бизнес-класс. Журнал.

EUROSPORT ЕВРОСПОРТ-2
5.00, 9.30, 21.30, 2.00, 3.00, 3.15 Новости. **10.00** Велоспорт. Тур Турции. Этап 3. **11.00** Автоспорт. Суперкубок Порше. Бахрейн. Заезд 1. **11.30** Автоспорт. Суперкубок Порше. Бахрейн. Заезд 2. **12.00** Футбол. Лига Чемпионов КОНКАКАФ. Финал. Второй матч. **13.00, 22.00** Снукер. ЧМ. Шеффилд (Великобритания). День 5. **16.00** Теннис. Турнир WTA. Штутгарт (Германия). День 3. **20.30** Велоспорт. Тур Турции. Этап 4. **1.00** Волейбол. Чемпионат Италии. Мужчины. 1/2 финала. Игра 5.

ТВ-1000
4.00 М. Китон, М. Пфайффер в х/ф "БЭТМЕН ВОЗВРАЩАЕТСЯ". **6.00** Дж. Кэнди, Э. Мэдигэн в комедии "ДЯДЮШКА БАК". **7.40, 22.00** М. Гибсон, Дж. Фостер в х/Ф "МЭВЕРИК". **10.00** Т. Медоуз, Л. Фелпс в комедии "ДАМСКИЙ УГОДНИК". **11.40** Дж. Траволта, Э. МакДауэлл в драме "МАЙКЛ". **13.40** Драма "МАТЬ И ДИТЯ". **16.00** Т. Каррере, Д. Шарве в мелодраме "МИСТЕР ОЧАРОВАНИЕ". **18.00** В. Килмер, Т. Ли Джонс в боевике "БЭТМЕН НАВСЕГДА". **20.00, 2.10** А. Бенджамин, Г. Хедланд в драме "КРОВЬ ЗА КРОВЬ". **0.10** Драма "ПЕРЕПРАВА".

ФОКС-ЛАЙФ
8.00, 2.40 Реалити "Значит, ты умеешь танцевать? 6". **3.10, 8-35, 13.10, 13.35, 1.50** Комедия "КАК СКАЗАЛ ДЖИМ 8". **10.00** Драма "АРМЕЙСКИЕ ЖЕНЫ 5". **10.45, 11.30, 22.50** Драма "АНАТОМИЯ СТРАСТИ 2". **12.20, 17.55, 0.35** Фантастический фильм "НЕОБЫКНОВЕННАЯ СЕМЕЙКА". **14.05, 18.45** Комедия "МЕЛИССА И ДЖОУИ". **14.35, 15.25, 19.15, 20.10** Комедии "ОТЧАЯННЫЕ ДОМОХОЗЯЙКИ". **13.15** Драма "СЛЕДСТВИЕ ПО ТЕЛУ 2". **17.05** Драма "ОТЧАЯННЫЕ ДОМОХОЗЯЙКИ 8", **21.00** Драма "АНАТОМИЯ СТРАСТИ 8". **22.00** Драма "МЕСТЬ". **23.45** Драма "АНАТОМИЯ СТРАСТИ 2". **1.25** Комедия 'МЕЛИССА И ДЖОУИ". **2.15** Комедия "КАК СКАЗАЛ джим 8".

XXI
10.00, 18.00, 2.00 А. Муглапис, З. Баэр в комедии "Я ВСЕГДА ХОТЕЛ БЫТЬ ГАНГСТЕРОМ". **12.00, 20.00, 4.00** М. Оамер, А. Балуев в драме "ПРАЗДНИК". **13.40, 21.40, 5.40** Боевик "НА ЛИНИИ ОГНЯ". **14.35, 22.35, 6.35** Х. Феникс, Э. Фаннинг в триллере "ЗАПОВЕДНАЯ ДОРОГА". **16.20, 0.20, 8.20** Г. Мол, К. Бауэр в драме "НЕПРИСТОЙНАЯ БЕТТИ ПЕЙДЖ".

КИНО+
6.30, 18.30 Боевик "НЕМОЙ УБИЙЦА". **8.30, 2.30** Трагикомедия "ЧЕЛОВЕК В КРЕСЛЕ". **10.30, 4.30** Х/ф "МАНЬЧЖУРСКИЙ ВАРИАНТ". **12.30** Триллер "СЧАСТЛИВЧИК ЭДМОНД". **14.00** "Плюс кино". **14.30** Х/ф "АХИЛЛЕС И ЧЕРЕПАХА". **16.40** Триллер "ГОЛОВОКРУЖЕНИЕ". **20.30** Триллер "ПРОГУЛКА НА НЕБЕСАХ". **22.30** Драма "ЗАТУХАЮЩИЙ ОГОНЕК (БЛУЖДАЮЩИЙ ОГОНЕК)". **0.30** Триллер "АДСКИЙ ДОЖДЬ".

НАШЕ КИНО
7.30, 13.30 Л. Целиковская, Б.Плотников в х/ф "ЛЕС". **9.30, 15.30** Д. Харатьян, М. Зубарева в мелодраме "МОРДАШКА". **11.05** "Плюс кино". **11.35, 17.30** С. Варчук, Н. Евдокимова в х/ф "ГОЛОВА ГОРГОНЫ". **19.30, 1.35** Н.Гринько, С. Немоляева в мелодраме "ПРЕДЛАГАЮ РУКУ И СЕРДЦЕ". **21.30, 3.30** А. Тимошкин, П. Баркер в х/ф "И НА КАМНЯХ РАСТУТ ДЕРЕВЬЯ". **23.55, 5.50** Е. Максимова, В. Васильев в драме "ФУЭТЕ".

ДОМАШНИЙ
6.30, 21.00, 23.00 "Одна за всех". **7.00** "Джейми у себя дома". **7.30** "Моя прекрасная няня". **8.00** Т/с "ТАТЬЯНИН ДЕНЬ". **9.00** "По делам несовершеннолетних". **10.00** "Дела семейные с Еленой Дмитриевой". **11.00** Д/с "Откровенный разговор". **12.00** Т/с "ЕСЕНИН". **15.00** "Еда по правилам и без..." **16.30** "Неделя стиля". **17.30** "Женщины не прощают..." **18.00** Т/с "НЕ РОДИСЬ КРАСИВОЙ". **19.00** Т/с "КОМИССАР РЕКС". **20.00** Т/с "КТО, ЕСЛИ НЕ Я?" **21.30** "Профессионалы". **22.00** Д/с "Женский род". **23.30** Л. Дуров, С. Никоненко в детективе "СТАРИКИ-ПОЛКОВНИКИ". **1.05** Т/с "ДОКТОР КУИН, ЖЕНЩИНА-ВРАЧ". **5.10** Д/с "Звездная жизнь".

REN-TV
5.00, 3.30 Телесериал "ТРЮКАЧИ". **5.30** М/с "Шэгги и Скуби-Ду ключ найдут!". **8.00** М/с "Лунатики". **8.30, 13.00** "Званый ужи"". **7.30** "Жадность": "Опасный градус". **8.30** "Живая тема": "Мой муж - марсианин". **9.30, 12.30, 17.30, 19.30** "Новости 24". **10.00** Х. Кристенсен, С.Л. Джексон в х/ ф "ТЕЛЕПОРТ". **12.00, 19.00, 22.00** "Экстренный вызов". **14.00** "Не ври мне!" **15.00** "Семейные драмы". **16.00** "Следаки". **17.00** Телесериал "ПО ЗАКОНУ. **18.00** "Бывшие": "Грешники", **20.00** "Специальный проект": "Женское лицо революции". **22.30** "Новости 24". Итоговый выпуск. **23.00** "Жить будете". **23.30** Ч. Шин, К. Сазерленд в х/ф "ТРИ МУШКЕТЕРА". **1,30** Ш, Брукс, Р. Моранис в х/ф "КОСМИЧЕИСКИЕ ЯЙЦА".

HISTORY
8.00 Д/с "Команда времени*. **10.00** Д/с "Варвары Терри Джонса". **11.00** Д/с "Как искусство сотворило мир". **12.00** Д/с "Из пионеров в миллионеры". **13.00** Д/ф "Чайный путь в небеса". **14.00** Д/ф "Англия Чарльза Диккенса". **15.00** Д/ф "Чингисхан" **16.00** Д/с "Охотники за нацистами". **17.00, 1.00** Д/ф "7/7: теракты в Лондоне". **18.30, 2.30** Х/ф "ГАННИБАЛ". **20.00, 4.00** Д/ф "Джек Кардифф: жизнь по ту сторону кинокамеры". **21.30, 5.30** Док. фильм "Протест". **23.00** Док. фильм "Premiere: капхенская битва". **0.00, 8.00** Док. фильм "Фрэнк Синатра и мафия". **7.00** Док. фильм "Капхенская битва".

Discovery
5.00 Короли аукционов: Шпионские часы/Модель "А". **6.25** Братья по трясине: Секс, челюсти и аллигаторы. **6.55** Братья по трясине: Гонка трехногих аллигаторов. **7.20, 18.00, 18.30, 4.10, 4.40** Как это устроено? **7.50** Как это сделано? **8.15, 8.45, 19.00. 19.30, 0.00, 0.30** Настоящие аферисты. **9.10** Разрушители легенд: Тараканья взрывчатка. **10.05, 1.55** Братья по трясине: Вытащить крокодила. **10.35, 2.20** Братья по трясине: Коко встречается с Люси, **11.00** Выжить любой ценой: Горные хребты на Аляске. **11.55** Спецназ "Тяжелые машины". **12.50, 13.20** Производство: гонка со временем. **13.45, 1.00** Top gear. **14.40, 5.05** Дорожные монстры: Королевский Ровер. **15.35** Короли аукционов: Зуб динозавра/Викторианская мебель. **16.05** Выжить любой ценой: Вулкан Килауэа. **17.00, 2.50** Разрушители легенд: Астронавт династии Мин. **20.00** Мужчина, женщина, природа **21.00** В погоне за ураганом. **22.00** Лесоповал на болотах: Проклятая неделя. **23.00** Иллюзии с Котом Берри: Полицейские и воры. **3.45** Молниеносные катастрофы.

ФЕНИКС-КИНО
0.00, 8.00, 16.00 Т/с "МАКАРОВ". **1.00, 2.00, 9.00, 10.00, 17.00, 18.00** Телесериал "ИСЦЕЛЕНИЕ ЛЮБОВЬЮ". **3.00, 4.00, 11.00, 12.00, 19.00, 20.00** Телесериал "КОЛДОВСКАЯ ЛЮБОВЬ". **5.00, 13.00, 21.00** Т/с "ВСЕГДА ГОВОРИ ВСЕГДА 6". **6.00, 14.00, 22.00** Телесериал "МЕРТВЫЙ, ЖИВОЙ, ОПАСНЫЙ". **7.00, 15.00, 23.00** Телесериал "ПРИИСК".

ИНДИЯ
5.00 Худ. фильм "СЕМЬЯ". **7.30** Худ. фильм "КРРИШ". **11.00** Худ. фильм "АДАВАН". **14.00** Худ. фильм "МАЛЬЧИШНИК". **16.00** "Телешанс". **17.00** Худ. фильм "АНГЕЛ ЛЮБВИ". **19.30** "Путешествие по Индии". "Мангалор, Удупи, острова Св. Марии". **20.00** Х/ф "ДОЖДЬ". **23.00** Х/ф "МОЛЧАНИЕ". **1.00** "Биография кумиров". "Смита Патиль". **1.40** Худ. фильм "ГОРЯЧЕЕ СЕРДЦЕ".

ЕВРОКИНО
1.15 Худ. фильм "ВЛЮБЛЕННЫЕ". **2.40** Худ. фильм "ОПТИЧЕСКИЕ ИЛЛЮЗИИ". **4.25** Худ. фильм "НЕУПРАВЛЯЕМЫЙ". **5.45** Х/ф "ЛЕТНИЙ ЛАГЕРЬ". **7.25** Х/ф "ГИГАНТ". **8.50** Худ. фильм "РАЗОМКНУТЫЕ ОБЪЯТИЯ". **10.55** Х/ф "КЛАСС". **12.45** Х/ф "ОШИБКИ ОРФОГРАФИИ". **14.15** Х/ф "ВСЕ РАДИ НЕЕ". **15.50** Х/ф "СОН В ЛЕТНЮЮ НОЧЬ". **17.20** Х/ ф "КАРМО". **19.00** Х/ф "ДИСКО". **20.35** Х/ф "МАКБЕТ". **22.05** Х/ф "МИССИЯ".

За возможные изменения в программе TV редакция ответственности не несет

ПРОГРАММА НА НЕДЕЛЮ

23 апреля - 29 апреля

Четверг

Первый канал
6.30 "Моамбе" инф.выпуск (на абхазском, осетинском, армянском и азербайджанском языках). **7.30** "Наше утро". **9.00, 10.00, 12.00, 16.00, 19.00, 20.00, 1.50** "Моамбе" - информационный выпуск. **11.00** "Райские яблочки". **12.45** "Европейский выбор". **14.00** "Обнаружь Грузию". **14.30** Док. фильм. **15.00** Телесериал "ДЕТЕКТИВ". **17.00** "Первое телевидение". **18.00** "Пепе и друзья". **19.05** Телесериал "НИ ТАК, НИ СЯК". **21.00** Телесериал "ДЕТЕКТИВ". **22.00** Диалог с Давидом Пайчадзе. **23.00** "Си бемоль". **0.00** Худ. фильм "НОРМАЛЬНАЯ ЖИЗНЬ". **2.10** "Убежище". **2.40** Худ. фильм "КОРОЛЬ БОУЛИНГА". **4.40** Худ. фильм "ШОУ ТРУМЕНА 1".

Второй канал
8.00 "Моамбе"(на абхазском, осетинском, армянском и азербайджанском языках). **9.00** "Время брифинга". **10.00** "Свободная трибуна". **11.00** Заседание парламента Грузии. **19.00** "Свободная трибуна". **20.00** Худ. фильм "ПРИКЛЮЧЕНИЯ ПОСЕЙДОНА". **21.25** Док. фильм. **22.00** "Свободная трибуна". **23.00** "Время брифинга". **0.00** "Моамбе". **1.00** Худ. фильм "МОЛ ФЛЕНДЕР" (с субтитрами).

Рустави-2
7.30 "Доброе утро, Грузия!". **10.00** Телесериал "СЕРДЦЕ МАТЕРИ". **11.00** Телесериал "КЛОН". **12.00, 15.00, 18.00, 20.00** "Курьер" - информационный выпуск. **12.30** Другие новости. **13.00** Бизнес-курьер. **13.30** "Полдень". **15.30** "Комедишоу". **17.00** Телесериал "ТЕРЕЗА". **18.45** Телесериал "ЛЮБЛЮ ТЕБЯ, ЛОЛА". **19.50** Телесериал "ДИКИЙ ЦВЕТОК". **21.00** "Курьер" - информационный выпуск. **22.00** "Профиль". **23.30** Телесериал "ПОДРУЖКИ МОЕЙ ЖЕНЫ". **0.30** "Полдень". **2.00** "Патруль". **2.30** Худ. фильм (с субтитрами). **4.30** "Курьер"-дайджест.

Имеди
7.30 Утро на "Имеди". **8.00, 9.00, 11.00, 14.00, 17.00, 19.00, 20.00, 3.00, 5.00, 7.00** "Хроника". **10.05** Телесериал "УКРАДЕННОЕ СЧАСТЬЕ". **11.30** Телесериал "СЛОВО ЖЕНЩИНЫ". **12.30** "Дневное шоу". **14.40** Ток-шоу "100⁰ С". **17.40** Телесериал "ПУРПУРНОЕ НЕБО". **18.40** Телесериал "ИМЕНЕМ МЕСТИ". **21.00** Телесериал "НАСЛЕДСТВО". **22.00** Телесериал "В ЦЕНТРЕ ГОРОДА-3". **23.00** Лига чемпионов. **0.30** "Тбилиси-лайф". **1.30** Худ. фильм "АДРЕНАЛИН". **3.25** Худ. фильм "СОБАЧЬЯ ЖИЗНЬ". **5.15** Худ. фильм "ПОСЛАННИК НЕБЕС".

Мзе
8.00 Анимационный фильм. **8.55** Телесериал "МАРИЯ ЭМИЛИЯ". **9.45** ТВ-маркет. **10.00** Худ. фильм. **12.00** "ТВ-маркет". **12.15** Телесериал "ТАКСИСТ". **13.00** "Подсолнух". **15.15** "ТВ-маркет". **15.30** Передача "Пульс". **16.00** Док. фильм. **17.00** "ТВ-маркет". **17.10** Телесериал "ДИКАЯ ЛУНА". **18.00** Худ. фильм. **20.00** Телесериал "ЗЕМЛЯ СТРАСТЕЙ". **21.00** Телесериал "НЕРАСКРЫТОЕ ДЕЛО". **22.00, 2.00** Худ. фильм (с субтитрами). **0.00** "Подсолнух".

Аджария
9.30, 12.30, 13.30, 18.30, 21.30, 22.30, 2.30 "Дро". **10.00** Музыка. **10.30** Телесериал "ГОРДОСТЬ". **11.30** Док. фильм. **12.10, 15.10, 18.10** Уроки английского языка. **12.40** Уроки турецкого языка. **12.50** Телесериал "ЖЕНЩИНА ПОЗНАКОМИТСЯ". **13.50** Телесериал "МОНТАЛЬБАНО". **14.50** "Сцена". **16.00** Уроки турецкого языка. **16.15** Телесериал "ГОРДОСТЬ". **16.50** Док. фильм. **17.30** "Вектор времени". **19.00** Уроки турецкого языка. **19.15** Док. фильм. **20.35** Телесериал "МОНТАЛЬБАНО". **22.00** Сказки. **22.25** Телесериал "ЖЕНЩИНА ПОЗНАКОМИТСЯ". **0.00** Худ. фильм.

Эртсуловнеба
6.00, 11.55, 14.55, 17.55, 20.55, 23.55 Молитва. **6.05, 12.00, 15.00, 18.00, 21.00, 0.00** Церковный календарь. **6.10** Мы играем классику. **6.30** Док. фильм. **6.55** Док. фильм. **7.20** Коротк. фильм. **8.00** Утренняя молитва. **8.20** Благовест. **8.30** Утренняя программа "Рассвет". **10.00** Вернисаж "Эртсуловнеба". **10.05** "Дневник истории". **10.10** Новости. **10.30** "Воспеть в стихах". **10.35** "Узнаем наших детей лучше". **12.05** Погода. **12.10** "Дневник истории". **12.15** Худ. фильм "ВСТРЕЧА В ГОРАХ". **13.30** Концерт. **15.15** Гость в студии. **15.30** Док. фильм. **15.55** Док. фильм. **16.20** Худ. фильм "ТЕНЬ НА ДОРОГЕ". **18.05** Вернисаж "Эртсуловнеба". **18.10** "Грузия такова". **18.40** Ветхий завет. **18.55, 21.55, 0.25** "Дневник истории". **19.00, 21.55, 0.05, 2.30** Новости. **19.20** Худ. фильм "ПАРЕНЬ ИЗ САБУДАРА". **20.40** Спокойной ночи. **21.05** Проповедь патриарха. **21.15** Вернисаж "Эртсуловнеба". **21.20** "Воспеть в стихах". **21.25** Док. передача. **21.35** "Актуальная тема". **21.55** "Дневник истории". **22.25, 22.40** Док. фильм. **23.00** Вечерняя молитва. **23.10** Док. фильм. **0.25** "Дневник истории". **0.30** Гость в студии. **0.55** "Салон". **1.45** Концерт.

Кавказия
11.00 Студия "Спектр". **13.00** Ток-шоу "Барьер". **15.45** Ток-шоу. **17.00, 19.00, 20.30, 22.00, 0.00, 2.00** "Сегодня". **19.20, 21.00** Студия "Спектр"

Сакартвело
8.00 Телесериал "ВОЕННАЯ КОМАНДИРОВКА 3". **8.50** Телесериал "КРИМИНАЛЬНАЯ ИМПЕРИЯ". **10.00** Док. фильм. **10.55** Телесериал "ВОЕННАЯ КОМАНДИРОВКА 3". **11.55** Телесериал "ОПРАВДАННЫЙ". **13.05** Худ. фильм "БЕЖЕНЕЦ". **15.15** Худ. фильм "ТРИНАДЦАТЬ". **17.15** Худ. фильм "ИМПЕРАТОР И ВОИНЫ". **19.25** Худ. фильм "БОЛЬШОЙ КУШ". **21.50** Худ. фильм "АДРЕНАЛИН 2: ВЫСОКОЕ НАПРЯЖЕНИЕ". **23.50** Худ. фильм "ОДНА ГОРСТЬ ДЛЯ ДИНАМИТА".

3.00, 7.05 Телеканал "Доброе утро!" **7.00, 10.00, 1.00** Новости. **7.35** "Контрольная закупка". **8.00** "Жить здорово!" **9.00** "Модный приговор". **10.15** "О Москве, слезах и Вере Алентовой". **11.05, 0.30** "Криминальные хроники". **11.30** "Понять. Простить". **12.00** Интервью Президента РФ Дмитрия Медведева. **13.30** Т/с "ОБРУЧАЛЬНОЕ КОЛЬЦО". **14.15** "Право на защиту". **15.05** Среда обитания. "Ноль калорий". **16.00** Вечерние новости. **16.50** "Давай поженимся!" **17.50, 1.05** "Пусть говорят". **19.00** "Время". **19.30, 2.00** Т/с "КРЕМЕНЬ". **20.25** "Человек и закон". **21.20** "Вечерний Ургант". **21.45** Ночные новости. **22.10** На ночь глядя. **23.00** Фильм "Без свидетелей".

8.00, 11.00, 17.00, 20.00, 7.00 Новости. **8.05, 11.15** Телеканал "Доброе утро!" **11.30** "Контрольная закупка". **12.00** Интервью Президента РФ Дмитрия Медведева. **13.30, 7.05** "Модный приговор". **14.25** Д/ ф. **15.25, 16.25** "Понять. Простить". **16.00** Другие новости. **17.15** Т/с "ОБРУЧАЛЬНОЕ КОЛЬЦО". **18.25** "Право на защиту". **19.15** Среда обитания. "Ноль калорий". **20.55, 3.50** "Давай поженимся!" **21.55, 2.50** "Пусть говорят". **23.00** "Время". **23.30, 5.10** Т/с "КРЕМЕНЬ". **0.25** "Человек и закон". **1.15** "Вечерний Ургант". **1.45** Ночные новости. **2.05** "На ночь глядя". **4.45** "Хочу знать". **6.00** "Пять стихий Сергея Шойгу".

8.00, 9.00, 9.30, 10.00, 13.00 Новости. **8.10, 8.35, 9.10, 9.35** С новым утром. **8.30, 21.25, 4.25** Спорт в Подробностях. **10.10, 14.30, 1.15** Д/с "Суперзвезды". **10.35, 14.55, 1.40** Т/с "КОМАНДА-МЕЧТА". **11.25, 17.45, 6.00** Т/с "ЛЕГЕНДЫ ЮЖНЫХ МОРЕЙ". **12.15, 21.30** Т/с "ОБРУЧАЛЬНОЕ КОЛЬЦО". **13.15** Знак качества. **13.45, 20.15, 3.15** Т/с "СЕРДЦУ НЕ ПРИКАЖЕШЬ". **15.45, 2.35** Судебные дела. **16.25, 0.45** Легенды бандитской Одессы. **16.55, 23.55, 5.15** Т/с "Я МЕЧТАЮ" **17.20, 0.25, 5.40** Игрушки для взрослых. **18.35** Т/с "МОЯ МАМА - ВЕТЕРИНАР". **19.25** Т/с "ПОЛИЦИЯ ГАМБУРГА. ЮЖНЫЙ ОКРУГ". **21.00, 4.00** "Подробности" - "Время". **22.15, 4.30** Т/с "КРОВИНУШКА". **23.00, 6.50** Т/с "СВАТЫ 5". **7.40** Страна смеется.

7.00 М/с "Жизнь и приключения робота-подростка". **7.25** М/с "Покемоны: боевое измерение покемон". **7.55** М/с "Приключения Джимми Нейтрона, мальчика-гения". **8.30** "Под прикрытием 2". **9.20** Д/ф "Замуж за звезду". **10.40, 11.10, 11.40** М/с "Губка Боб Квадратные штаны". **12.05, 12.35** М/с "Эй, Арнольд!". **13.00** М/с "Планета шина". **13.25, 19.30** Т/с "УНИВЕР". **14.00** Т/с "ЛЮБОВЬ НА РАЙОНЕ". **14.30** "Дом 2. Lite". **16.45** К. Дженкинс, О.Р. Батлер в х/ф "ПРИШЕЛЬЦЫ НА ЧЕРДАКЕ". **18.30, 20.00** Т/с "ИНТЕРНЫ". **19.00, 20.30** Т/с "ДЕФФЧОНКИ". **21.00** Э. Бенкс, Э. Мерфи в комедии "ЗНАКОМЬТЕСЬ: ДЭЙВ". **23.00, 2.00** "Дом 2. Город любви". **0.00** "Дом 2. После заката". Спецвключение. **0.30** "Секс с А. Чеховой". **1.00** Д/ф "Жизнь после славы". **3.00** А. Молина, Э. Пенья в мелодраме "С ПРАЗДНИКАМИ НИЧТО НЕ СРАВНИТСЯ". **4.55** Д/с "Миллениум". **5.50** Т/с "САША+МАША". **6.00** "Необъяснимо, но факт". "Заколдованное озеро (Озеро безумия)".

6.30 "Евроньюс". **10.00** "Наблюдатель". **11.15, 1.55** Т/с "ПЕРРИ МЭЙСОН". **12.10** "Жизнь и легенда. Анна Павлова". **12.35** Д/ф "Первая жизнь". "Зарождение". **13.35** Третьяковка — дар бесценный! "Жизнь и грезы Бориса Кустодиева". **14.05** Х/ф: "ПОСЛЕ СМЕРТИ", "Счастье вечной ночи". **15.30, 2.50** Д/ф "Эдгар По". **15.40, 19.30, 23.20** Новости культуры. **15.50** М/ф "Три банана". "Верните Рекса". **16.20** Д/с "Поместье Сурикат". **17.05** Говорящие камни. "Из варяг в греки". **17.35** Без дирижера. Ансамбль "Диссонансы" в Опере Дижона. **18.25** Д/ф "Петр Первый". **18.35** Д/с "Удивительная планета". **19.45** Главная роль. **20.05** Черные дыры. Белые пятна. **20.45** Academia. Спецкурс "Происхождение человека". А. Осипов. "Оценка теории эволюции". **21.30** Д/ф "Первая жизнь". "Завоевание". **22.30** Культурная революция. **23.40** "Мост над бездной". "Альбрехт Дюрер. "Меланхолия". **0.10** И. МакШейн, М. Макфейден в х/ф "СТОЛПЫ ЗЕМЛИ".

ПЕРЕЦ **6.00** М/ф. **8.00** "Тысяча мелочей". **8.30, 14.00** "Обмен бытовой техники". **9.00, 16.00, 20.00, 23.00** "Дорожные войны". **9.30, 1.40** В. Фокин, Б. Брондуков в х/ф "ТРЕВОЖНЫЙ МЕСЯЦ ВЕРЕСЕНЬ". **11.30, 14.30, 17.30, 3.15** "С.У.П". **12.30, 18.30, 0.00** "Смешно до боли". **13.00, 21.00** "КВН. Играют все". **15.00, 22.00, 0.30** "Чо происходит". **15.30, 19.00, 22.30** "Уличное видео по-русски". **16.30** "Вне закона". **20.30** Есть тема! "Старики-разбойники". **23.30** "Голые и смешные". **0.55** Т/с "ОТРЯД "АНТИТЕРРОР". **4.05** "Секретные файлы". **5.35** Д/с "Департамент собственной безопасности".

РОМАНТИКА **8.00, 22.20, 6.20** Т/с "СТОЛ НА ТРОИХ". **8.55, 11.40, 21.30** Т/с "ТАЙНЫ ЛЮБВИ". **9.50, 15.10, 17.55, 1.55** Т/с "ОБОЛЬСТИТЕЛЬ". **10.45, 16.05, 4.35** Т/с "ПРОЖИТЬ ЖИЗНЬ". **12.30, 18.45, 19.40, 3.40** Т/с "МОЯ ЗОЛУШКА". **13.25, 2.50, 7.10** Т/с "НИКОГДА НЕ ПОЗДНО?". **14.20, 0.05, 5.30** Т/с "ПЛАТА НЕ ПО ЗАСЛУГАМ". **17.00, 20.35, 23.10** Т/с "СУДЬБА-ЗЛОДЕЙКА". **1.00** Т/с "ЭСКОРТ".

МНОГО ТВ **6.00, 10.00, 15.00, 20.00, 1.00** Т/с "НАСЛЕДНИКИ ДЕЛЬ МОНТЕ". **6.50, 10.50, 15.50, 20.50, 1.50** Т/с "КТО-ТО СМОТРИТ НА ТЕБЯ". **7.40, 11.40** Т/с "КАПРИ 2". **8.40** Т/с "МЕСТЬ ТОНИ" **9.40** "Крупным планом". "Марина Могилевская". **12.40, 18.00, 22.40, 3.40** Т/с "ЗАБЫТЫЕ ДЕВУШКИ". **13.40** Т/с "СЫЩИК ПУТИЛИН". **14.30** "Хроники русского сериала". "Мастер и Маргарита". **16.40** "Крупным планом". "Алексей Маклаков". **17.00** "Телешанс". **19.00, 23.40, 4.40** Т/с "СЫЩИК ПУТИЛИН". **21.40** Т/с "БЛОНДИНКА". "Закрыть за собой дверь". **0.30** "Хроники русского сериала". "Бедная Настя". **2.40** Т/с "БЛОНДИНКА". "Привидение", встречайте". **5.30** "Хроники русского сериала". "Счастливы вместе".

7.00, 19.00 "Особое мнение". "Экономические новости". **8.00** М/ ф. **9.00** "Вечерние новости из Америки". **10.00, 16.00, 3.00** Т/с "ЧЕРНЫЙ ВОРОН". **11.00, 22.00, 4.00** Т/с "ВЕРСИЯ 2. ЧИСТЫЕ РУКИ". **12.00** "Страна и люди" с Л. Мела. **13.00** "В круге света". **14.00** П. Вельяминов, Т. Ташкова в х/ф "ЗНАЮ ТОЛЬКО Я". **17.00, 2.00** "Особое мнение". **18.00, 6.00** Т/с "АЭРОПОРТ. ТЬМА". **20.00, 5.00** "Кейс". **21.00** "Своими глазами". **23.00** "Сейчас в мире". **0.00** А. Лыков, В. Лиходей в х/ф "ПУТЕШЕСТВИЕ В СЧАСТЛИВУЮ АРАВИЮ".

СТС **6.00** М/с "Пинки и Брейн". **7.00** М/с "Чародейки". **7.30** М/с "Скуби и Скрэппи". **8.00, 0.00** Т/с "МОЛОДОЖЕНЫ". **8.30, 19.30** Т/с "ВОРОНИНЫ". **9.00** Т/с "6 КАДРОВ". **9.30, 14.00, 21.00** Т/с "ЗАКРЫТАЯ ШКОЛА. ЗАСТАВЬ СЕБЯ ЖИТЬ". **10.30** Т/с "МЕТОД ЛАВРОВОЙ". **12.30** М/с "Аладдин". **13.00** М/с "Мстители. Величайшие герои земли". **13.30** М/с "Клуб "Винкс" - школа волшебниц". **15.00** Ж. Депардье, К. Клавье в х/ф "АСТЕРИКС И ОБЕЛИКС. МИССИЯ "КЛЕОПАТРА". **17.00** "Нереальная история". **17.30** "Галилео". **18.30, 19.00** Т/с "ДАЕШЬ МОЛОДЕЖЬ!" **20.00** Т/с "СВЕТОФОР". **22.00** Ж. Депардье, К. Корнилляк в х/ф "АСТЕРИКС НА ОЛИМПИЙСКИХ ИГРАХ". **0.30** Т/ с "БОГАТЫЕ И ЗНАМЕНИТЫЕ". **1.00** Эминем, К. Бэйсингер в х/ф "8 МИЛЯ". **3.00** О. Юстман, Г. Олдман в х/ф "НЕРОЖДЕННЫЙ". **4.40** Т/с "ЩИТ". **5.30** М/с "Настоящие охотники за привидениями".

5.55 "НТВ утром". **8.30** Т/с "ЛИТЕЙНЫЙ". **9.30, 15.30, 18.30** Обзор. Чрезвычайное происшествие. **10.00, 16.00, 19.00** Сегодня. **10.20** "Медицинские тайны". **10.55** "До суда". **12.00** Интервью Президента РФ Дмитрия Медведева. **13.30** Т/с "МЕНТОВСКИЕ ВОЙНЫ". **16.25** "Прокурорская проверка". **17.40** "Говорим и показываем". **19.40** Т/с "БРАТАНЫ". **22.50** Футбол. Лига Европы УЕФА. "Валенсия" (Испания) - "Атлетико" (Испания). Полуфинал. Прямая трансляция. **1.00** Т/с "МЕНТ В ЗАКОНЕ". **2.55** "Лига Европы УЕФА. Обзор". **3.25** Т/с "СКОРАЯ ПОМОЩЬ" **5.10** Т/с "ЗНАКИ СУДЬБЫ".

8.00 "Утро России". **11.00, 14.00, 17.00, 20.00** Вести. **11.40** Местное время. Вести - Москва. **12.00** Интервью Президента РФ Дмитрия Медведева. **13.30** "Вся Россия". **13.45, 17.25, 7.45** Вести - Спорт. **14.30, 5.40** Т/с "ЗДРАВСТВУЙ, МАМА!" **15.15** "С новым домом!" **15.50** "О самом главном". **17.35, 4.10** Т/с "ЕФРОСИНЬЯ. ПРОДОЛЖЕНИЕ". **18.20, 4.55** Т/с "ИНСТИТУТ БЛАГОРОДНЫХ ДЕВИЦ". **19.10** "Брачное агентство Николая Баскова". **20.45** "Прямой эфир", **21.40** Т/с "ДОРОГОЙ МОЙ ЧЕЛОВЕК" **23.15** Т/с "СЫЩИК САМОВАРОВ". **0.05** "Поединок". **1.35** "Вести +". **1.50** Новости культуры **2.15** Т/с "ЦВЕТ ПЛАМЕНИ", **3.05** Вести.ru. **3.20** Профилактика. 6.30 В. Басов, О. Гобзева в х/ф "ЕХАЛИ В ТРАМВАЕ ИЛЬФ И ПЕТРОВ".

6.00. 10.00. 14.00 С. Симакин, А Горин в киноповести "САМЫЙ КРАСИВЫЙ КОНЬ". **7.20, 14.20, 15.20** М/с "Рассказы старого моряка". **8.00, 12.00, 18.00** М/с "Легенда о Зорро". **9.00, 13.00, 19.00** М/ ф "Уроки тетушки Совы". **16.00** А. Файт, Б. Быстров в х/ф "ВОЛШЕБНАЯ ЛАМПА АЛАДДИНА". **17.20** М/ с "Необыкновенный матч".

10.30 Снукер, ЧМ. Шеффилд (Великобритания). День 5. **12.00** Теннис. Турнир WTA. Штутгарт (Германия). День 3. **13.55** Спортивный путь. Журнал. **14.00** Велоспорт. Национальный тур Турции. Турция. Этап 5. **16.00, 22.00** Снукер. ЧМ, Шеффилд (Великобритания). День 6. **18.00, 20.00. 1.00** Теннис. Турнир WTA. Штутгарт (Германия). 1/8 финала. **2.30** Снукер. ЧМ. Шеффилд (Великобритания). День 6.

5.00, 9.30 21.30, 2.00, 3,00, 3.15 Новости. **8.15, 9.45, 11.00, 12.45** Футбол. Евроголы. Журнал. **10.00, 13.00** Велоспорт. Тур Турции. Этап 4. **11.15, 14.00** Теннис, Турнир WTA. Штутгарт (Германия). День 3. **18.00** Теннис. Турнир WTA Штутгарт (Германия). 1/8 финала. **20.00** Футбол. Чемпионат Японии. Обзор тура. **20.30** Велоспорт. Тур Турции. Этап 5. **22.00** Теннис. Турнир WTA. Штутгарт (Германия). 1/8 финала. **23.45** Снуквр. ЧМ. Шеффилд (Великобритания). День 5. **1.00** Армрестлинг. **1.30** Пархур. Турнир "Art CJ" Motion". Сан-Паулу (Бразилия).

26 апреля

ТВ-1000 **4.00** В. Килмер, Т. Ли Джонс в боевике "БЭТМЕН НАВСЕГДА". **6.00, 22.00** Комедия "САДЫ ОСЕНЬЮ". **8.00** Т. Каррере, Д. Шарве в мелодраме "МИСТЕР ОЧАРОВАНИЕ". **9.40** Драма "МАТЬ И ДИТЯ". **12.00** К. Стюарт, Б. Дерн в драме "СЛАДКАЯ ПОЛНОЧЬ". **14.00** К.Босуорт, М. Бурем в мелодраме "ГОЛУБАЯ ВОЛНА". **16.00** Боевик "ПОВЕЛИТЕЛИ ВСЕЛЕННОЙ". **18.00** Д. Клуни, А. Шварценеггер в боевике "БЭТМЕН И РОБИН". **20.00, 2.00** А. Бандерас, Л. Лю в триллере "БАЛЛИСТИКА: ЭКС ПРОТИВ СИВЕР". **0.10** М. Фримен, М. Поттер в триллере "И ПРИШЕЛ ПАУК".

ФОКС-ЛАЙФ **8.00, 2.45** Реалити "Значит, ты умеешь танцевать? 8". **9.10, 9.35, 13.10** Комедия "КАК СКАЗАЛ ДЖИМ 8". **10.00** Драма "АРМЕЙСКИЕ ЖЕНЫ 6". **10.45, 11.30, 23.00** Драма "АНАТОЛИЯ СТРАСТИ 2". **12.20** Фантастический фильм "НЕОБЫКНОВЕННАЯ СЕМЕЙКА" **13.35** Комедия "КАК СКАЗАЛ ДЖИМ 8". **14.05** Комедия "МЕЛИССА И ДЖОУИ". **14.35, 15.25** Комедия "ОТЧАЯННЫЕ ДОМОХОЗЯЙКИ", **16.15** Драма "АНАТОМИЯ СТРАСТИ 8". **17.05** Драма "МЕСТЬ". **17.55** Фантастический фильм "НЕОБЫКНОВЕННАЯ СЕМЕЙКА". **18.45** Комедия "МЕЛИССА И ДЖОУИ". **19.15** Комедия "ОТЧАЯННЫЕ ДОМОХОЗЯЙКИ". **20.10** Комедия "ОТЧАЯННЫЕ ДОМОХОЗЯЙКИ". **21.00** Драма "ОДНАЖДЫ В СКАЗКЕ". **22.00** Драма "ИГРА ПРЕСТОЛОВ 2". **23.45** Драма "АНАТОМИЯ СТРАСТИ 2". **0.35** Фантастический фильм "НЕОБЫКНОВЕННАЯ СЕМЕЙКА". **1.25** Комедия "МЕЛИССА И ДЖОУИ". **1.50** Комедия "КАК СКАЗАЛ ДЖИМ 8". **2.15** Комедия "КАК СКАЗАЛ ДЖИМ 8".

XXI **10.00, 18.00, 2.00** Ж. Ренье, И. Юппер в драме "ЧАСТНАЯ СОБСТВЕННОСТЬ". **11.40, 19.40, 3.40** С. Кугэн, Р. Брайдон в комедии "ТРИСТРАМ ШЕНДИ: ИСТОРИЯ ПЕТУШКА И БЫЧКА". **13.20, 21.20, 5.20** Боевик "НА ЛИНИИ ОГНЯ". **14.15, 22.15, 6.15** Триллер "СВИДЕТЕЛЬ". **16.05, 0.05, 8.05** Ч. Хаматова, Н. Караченцов в боевике "ЛЬВИНАЯ ДОЛЯ".

КИНО+ **6.30, 18.30** Триллер "СЧАСТЛИВЧИК ЭДМОНД". **8.30, 2.30** Триллер "ПРОГУЛКА НА НЕБЕСАХ". **10.30, 4.30** Драма "ЗАТУХАЮЩИЙ ОГОНЕК (БЛУЖДАЮЩИЙ ОГОНЕК)". **12.30** Триллер "АДСКИЙ ДОЖДЬ". **14.30** Трагикомедия "ЧЕЛОВЕК В КРЕСЛЕ". **16.30** Х/ф "МАНЬЧЖУРСКИЙ ВАРИАНТ". **20.30** М/ф "Мартышки в космосе: ответный удар". **22.30** Х/ф "НОВЫЕ ПРИКЛЮЧЕНИЯ ЖЕЛТОЙ РОЗЫ". **0.30** Х/ф "СОСЕД-ТЕРРОРИСТ".

НАШЕ КИНО **7.30, 13.30** Н. Гринько, С. Немоляева в мелодраме "ПРЕДЛАГАЮ РУКУ И СЕРДЦЕ". **9.30, 15.30** А. Тимошкин,П.Баркер в х/ф "И НА КАМНЯХ РАСТУТ ДЕРЕВЬЯ". **11.50, 17.55** Е. Максимова, В. Васильев в драме "ФУЭТЕ". **15.00** "Плюс кино". **19.35, 1.30** Д. Гранкин, Ю. Дуванов в мелодраме "ВОСКРЕСНЫЙ ПАПА". **21.30, 3.30** О. Меньшиков, В. Артмане в х/ф "МООНЗУНД". **23.50, 5.50** А. Неволина, Г. Сошников в мелодраме "ВИКТОРИЯ".

ДОМАШНИЙ **6.30, 21.00, 23.00** "Одна за всех". **7.00** "Джейми у себя дома". **7.30** "Моя прекрасная няня". **8.00** Т/ с "ТАТЬЯНИН ДЕНЬ". **9.00** "По делам несовершеннолетних". **10.00** "Дела семейные с Еленой Дмитриевой". **11.00** Д/с "Откровенный разговор". **12.00** "Главные люди". **12.30** Д/с "Звездные истории". **14.30** С. Шеховцов, Т. Короткова в мелодраме "ПРОЩЕНОЕ ВОСКРЕСЕНЬЕ". **16.20** "Вкусы мира". **16.30** "Неделя стиля". **17.30** "Женщины не прощают...". **18.00** Т/с "НЕ РОДИСЬ КРАСИВОЙ". **19.00** Т/с "КОМИССАР РЕКС". **20.00** Т/с "КТО, ЕСЛИ НЕ Я?" **21.30** "Профессионалы". **22.00** Д/с "Женский род". **23.30** Ю. Шликов, Г. Сурова в мелодраме "МУЖ СОБАКИ БАСКЕРВИЛЕЙ". **0.45** Т/ с "ДОКТОР КУИН, ЖЕНЩИНА-ВРАЧ". **4.45** Д/с "Звездная жизнь".

REN-TV **5.00** Т/с "ТРЮКАЧИ". **5.30** М/с "Шагги и Скуби-Ду ключ найдут!". **6.00** М/с "Лунатики". **6.30, 13.00** "Званый ужин". **7.30** "Специальный проект": "Женское лицо революции". **9.30, 12.30, 17.30, 19.30** "Новости 24". **10.00** М. Йорк. О. Рид в х/ф "ВОЗВРАЩЕНИЕ МУШКЕТЕРОВ" **12.30, 19.00** "Экстренный вызов". **14.00** "Не ври мне!" **15.00** "Семейные драмы": **16.00** "Спедаки". **17.00** Т/с "ПО ЗАКОНУ". **18.00** "Бывшие": 'Народные" **20.00** "Тайны мира с Анной Чалма": "Последняя тайна Гитлера" **21.00** "Адская кухня". **22.30** "Новости 24". Итоговый выпуск. **23.00** "Жить будете" **23.30** Б. Уиллис. М. Деф в х/ф "16 КВАРТАЛОВ". **1.25** Т/ с "ЖИВАЯ МИШЕНЬ". **3.25** В. Алентова, С. Крючкова в х/ф "СЕРЕБРЯНАЯ СВАДЬБА".

HISTORY **9.00** Д/ф "7/7: теракты в Лондоне". **10.30** Х/ф "ГАННИБАЛ". **12.00** Д/ф "Джек Кардифф: жизнь по ту сторону кинокамеры". **13.30** Д/ф "Протест". **15.00** Д/ф "Капхенская битва". **16.00** Д/ф "Фрэнк Синатра и мафия". **17.00, 1.00** Д/с "Звезды голубого экрана". **18.00. 2.00** Д/с "Мир скульптуры". **19.00, 3.00** Д/ф "Разгадка тайн Мачу Пикчу". **20.00. 4.00** Д/с "Из пионеров в миллионеры". **21.00, 5.00** Д/ф "Затонувший корабль Черной Бороды". **22,00. 6.00** Д/ф "Янтарный путь: от Дуная до Адриатического моря". **23.00. 7.00** Д/ф "Польская битва за Англию". **0.00, 8.00** Д/с "Охотники за нацистами".

Discovery **6.00** Короли аукционов: Зуб динозавра/ Викторианская мебель. **6.25** Братья по трясине: Вытащить крокодила. **6.55** Братья по трясине: Коко встречается с Люси. **7.20, 7.50, 18.00. 15.30, 4.10, 4.40** Как это устроено? **8.15, 8.45, 19.00, 19.30, 0.00, 0,30** Настоящие аферисты. **9.10** Разрушители легенд: Астронавт династии Мин **10.05, 1.55** Братья по трясине: Преображение пруда. **10.35, 2.20** Братья по трясине: Расширение бизнеса. **11.00** Выжить любой ценой: Вулкан Килауза. **11.55** Грязная работенка. **12.50** В погоне за ураганом. **13.45, 1.00** Top gear. **14.40, 5.05** Дорожные монстры: Чудо на ваших глазах. **15.35** Короли аукционов: Воздушный шар/Бивень мамонта. **16.05** Выжить любой ценой: Необитаемый остров. **17.00, 2.50** Разрушители легенд: Коричневая нота. **20,00** Оружие по-американски. **21.00** Секреты спецслужб. **22.00** Спецотряд на задании. **23.00** Иллюзии с Китом Берри: Свидания и смелость. **3.45** Молниеносные катастрофы.

ФЕНИКС-КИНО **0.00, 8.00, 16.00** Т/с "МАКАРОВ". **1.00, 2.00, 9.00, 10.00, 17.00, 18.00** Т/с "ИСЦЕЛЕНИЕ ЛЮБОВЬЮ". **3.00, 4.00, 11.00, 12.00, 19.00, 20.00** Т/с "КОЛДОВСКАЯ ЛЮБОВЬ". **5.00, 13.00, 21.00** Т/с "ВСЕГДА ГОВОРИ ВСЕГДА 6". **6.00, 14.00, 22.00** Т/с "МЕРТВЫЙ, ЖИВОЙ, ОПАСНЫЙ". **7.00, 15.00, 23.00** Т/с "ПРИИСК".

ИНДИЯ **5.00** Х/ф "ЗАГАДКА ЛЮБВИ". **7.30** Х/ф "КАНДАСАМИ". **11.00** Х/ф "НЕМНОГО РАДОСТИ, НЕМНОГО ПЕЧАЛИ". **14.00** Х/ф "ЗАКЛИНАНИЕ 2". **16.00** "Телешанс". **17.00** Х/ф "ПОБЕГ РАДИ ЛЮБВИ". **20.00** Х/ф "ЛЮБОВНЫЕ УЗЫ". **23.00** Х/ф "БЕЗУМНАЯ ЛЮБОВЬ" **2.00** Х/ф "СИНДРОМ ЖЕРТВЫ". **4.00** "Биография кумиров". "Джитендра". **4.30** "Путешествие по Индии". "Шраванабелагола, Халебид, Белур".

ЕВРОКИНО **0.05** Х/ф "ДУРНОЕ ВОСПИТАНИЕ". **1.50** Х/ф "ПОТЕРЯННЫЕ ЧАСЫ". **2.15** Х/ф "ДУРОЧКА". **3.50** Х/ф "ГРОМОВОЙ". **5.20** Х/ф "АРЛЕТТ". **6.55** Х/ф "ДЕРЕВО". **8.35** Х/ф "МИР, Я ТЕБЯ ЛЮБЛЮ". **9.55** Х/ф "МОЛЬЕР". **11.55** Х/ф "ЖИЗНЬ В РОЗОВОМ ЦВЕТЕ". **14.10** Х/ф "ГОСТЬ". **15.35** Х/ф "УКРОЩЕНИЕ СТРОПТИВОЙ". **17.05** Х/ф "БЕРСАЛЬЕРЫ ИДУТ". **19.00** Х/ф "КОРСИКАНЕЦ". **20.30** Х/ф "МНОГО ШУМА ИЗ НИЧЕГО". **21.55** Х/ф "СКРЫТАЯ ЛЮБОВЬ". **23.30** Х/ф "ЖАРА". **23.45** Х/ф "ВИЛЬЯМ РАЗ, ВИЛЬЯМ ДВА".

За возможные изменения в программе TV редакция ответственности не несет.

ПРОГРАММА НА НЕДЕЛЮ

23 апреля - 29 апреля

Пятница 27 апреля

Первый канал
6.30 "Моамбе"(на абхазском, осетинском, армянском и азербайджанском языках). 7.30 "Наше утро". 9.00, 10.00, 12.00, 16.00, 19.00, 20.00 "Моамбе" - информационный выпуск. 11.00 "Райские яблочки". 12.45 "Арена". 13.50 "Наш двор". 15.00 Телесериал "ДЕТЕКТИВ". 17.00 "Автопилот". 18.00 "Пепе и друзья". 19.05 Телесериал "НИ ТАК, НИ СЯК". 21.30 "Продолжи историю Грузии". 22.00 "ЕВРО-2012", дневник. 22.30 Концерт. 0.00 "Красная зона". 1.00 Худ. фильм "ОСОБЫМ ВЗГЛЯДОМ". 3.00 Худ. фильм "НОРМАЛЬНАЯ ЖИЗНЬ". 4.50 Худ. фильм "СИЛА ВЕРЫ". 6.25 Док. фильм.

Второй канал
8.00 "Моамбе"(на абхазском, осетинском, армянском и азербайджанском языках). 9.00 "Время брифинга". 10.00 "Свободная трибуна". 11.00 Заседание парламента Грузии. 19.00 "Свободная трибуна". 20.00 Худ. фильм "ПРИКЛЮЧЕНИЯ ПОСЕЙДОНА". 21.25 Док. фильм. 22.00 "Свободная трибуна". 23.00 "Время брифинга". 0.00 "Моамбе". 1.00 Худ.фильм "ПОСЛЕДНИЙ МОМЕНТ" (с субтитрами).

Рустави-2
7.30 "Доброе утро, Грузия!". 10.00 Телесериал "СЕРДЦЕ МАТЕРИ". 11.00 Телесериал "КЛОН". 12.00, 15.00, 18.00, 20.00 "Курьер" - информационный выпуск. 12.30 Другие новости. 13.00 "Бизнес-курьер". 13.30 "Полдень". 15.30 "Профиль". 18.45 Телесериал "ЛЮБЛЮ ТЕБЯ, ЛОЛА". 19.50 Телесериал "ДИКИЙ ЦВЕТОК". 21.00 "Курьер" - информационный выпуск. 21.50 Национальная лотерея. 22.00 "Шоу Вано". 23.30 "Комеди шоу". 0.30 "Полдень". 2.00 "Патруль". 2.30 Худ. фильм. 4.30 "Курьер".

Имеди
7.30 Утро на "Имеди". 8.00, 9.00, 11.00, 14.00, 17.00, 19.00, 20.00, 1.50, 5.00, 7.00"Хроника". 10.05 Телесериал "УКРАДЕННОЕ СЧАСТЬЕ". 11.30 Телесериал "СДОВО ЖЕНЩИНЕ". 12.30 "Дневное шоу". 14.40 "Шоу Нануки Жоржолиани". 17.40 Телесериал "ПУРПУРНОЕ НЕБО". 18.40 Телесериал "ИМЕНЕМ МЕСТИ". 21.00 Телесериал "НАСЛЕДНИКИ". 22.00 Телесериал "ДЕВУШКА ИЗ ПРИГОРОДА". 23.00 Ток-шоу "100°С". 0.15 "Ханума". 1.50 Худ. фильм "ВАН ХЕЛСИНГ". 4.05 Худ. фильм "БРАТЬЯ-СОПЕРНИКИ". 6.00 Музыка.

Мзе
8.00 Анимационный фильм "Бэтмен". 8.55 Телесериал "МАРИЯ-ЭМИЛИЯ". 9.45 "ТВ-маркет". 10.00 Худ. фильм. 12.00 "ТВ-маркет". 12.15 Телесериал "ТАКСИСТ". 13.00 "Подсолнух". 15.15 "ТВ-маркет". 15.30 Худ.фильм. 17.00 "ТВ-маркет". 17.10 Телесериал "ДИКАЯ ЛУНА". 18.00 Худ. фильм. 20.00 Телесериал "ЗЕМЛЯ СТРАСТЕЙ". 21.00 Худ. фильм. 23.00 "105 минут". 1.00, 3.00 Худ. фильм.

Аджария
8.30, 11.30, 12.30, 17.30, 20.30, 22.30, 1.30 "Дро". 9.00 Музыка. 9.30 Телесериал "ГОРДОСТЬ". 10.30 Док. фильм. 11.10, 14.10, 17.10 Уроки английского языка. 11.40 Уроки турецкого языка. 11.50 Телесериал "ЖЕНЩИНА ПОЗНАКОМИТСЯ". 13.00 "Импульс". 13.30 Телесериал "МОНТАЛЬБАНО". 15.00 Уроки турецкого языка. 15.15 Телесериал "ГОРДОСТЬ". 15.50 Док. фильм. 16.30 "Вектор времени". 18.00 Уроки турецкого языка. 18.15 Док. фильм. 19.35 Телесериал "ПАПАШИ". 21.00 Сказки. 21.25 Телесериал "ЖЕНЩИНА ПОЗНАКОМИТСЯ". 23.00 Худ. фильм.

Эртсуловнеба
6.00, 11.55, 14.55, 17.55, 20.55, 23.55 Молитва. 6.05, 12.00,15.00, 18.00, 21.00, 0.00 Церковный календарь. 6.10 "Мы играем классику". 6.25 Худ. фильм "ТЕНЬ НА ДОРОГЕ". 8.00 Утренняя молитва. 8.10 Благовест. 8.30 Утренняя программа "Рассвет". 10.00 Вернисаж "Эртсуловнеба". 10.05 "Дневник истории". 10.10 Новости. 10.30 "Воспеть в стихах". 10.35 Док. фильм. 11.10 "Актуальная тема". 11.30 "Дорога, которой я шел". 12.05 Погода. 12.10 Худ. фильм "ПАРЕНЬ ИЗ САБУДАРА". 13.30 Концерт. 15.05 Гость студии. 15.30 Док. фильм. 15.55 Док. фильм. 16.20 Худ. фильм "ВЫСКОЧКА". 17.30 Док. фильм. 18.05 Вернисаж "Эртсуловнеба". 18.10 "Грузия такова". 18.40 Ветхий завет. 18.55 "Дневник истории". 19.00, 22.00, 0.05, 2.30 Новости. 19.20 Худ. фильм "ПОХИТИЛИ ТАМАР". 20.40 "Спокойной ночи". 21.05 Проповедь патриарха. 21.20 Вернисаж "Эртсуловнеба". 21.25 "Воспеть в стихах". 21.30 Путешествие на родину. 21.55 Дневник истории. 22.25 "Наш фонд". 23.00 Вечерняя молитва. 23.10 Коротк. худ. фильм. 0.25 "Дневник истории". 0.30 Гость в студии. 0.55 "Квириаке".

Кавказия
11.00 Студия "Спектр". 15.45 Ток-шоу. 17.00, 19.00, 20.30, 22.00, 0.00, 2.00 "Сегодня". 19.20, 21.00 Студия "Спектр". 22.15 Ток-шоу "Барьер".

Сакартвело
8.00 Телесериал "ВОЕННАЯ КОМАНДИРОВКА 3". 8.55 Телесериал "КРИМИНАЛЬНАЯ ИМПЕРИЯ". 9.55 Док. фильм. 10.50 Телесериал "ВОЕННАЯ КОМАНДИРОВКА 3". 11.50 Телесериал "ОПРАВДАННЫЕ". 12.45 Худ. фильм "НОЧНОЙ ДОЗОР". 14.40 Худ. фильм "ОГРАБЛЕНИЕ ПО-ИТАЛЬЯНСКИ". 17.00 Худ. фильм "САГА О ВИКИНГАХ". 18.50 Худ. фильм "ДЕВУШКА С ДРАКОНОВЫМ ТАТУ". 22.15 Худ. фильм "ГРЯЗНЫЙ ОТРЯД: ОПАСНАЯ МИССИЯ". 0.25 Худ. фильм "БЕН ГУР".

1 СНГ
3.00, 7.05 Телеканал "Доброе утро!" 7.00, 10.00, 13.00, 1.00 Новости. 7.35 "Контрольная закупка". 8.00 "Жить здорово!" 9.00 "Модный приговор". 10.20 Т/с "ДВА ЦВЕТА СТРАСТИ". 11.15, 0.30 "Криминальные хроники". 12.00 Другие новости. 12.20 "Понять. Простить". 13.25 Т/с "ОБРУЧАЛЬНОЕ КОЛЬЦО". 14.15 "Право на защиту". 15.00 Среда обитания. "Продукты вечной молодости". 16.00 Вечерние новости. 16.50 "Давай поженимся!" 17.50, 1.05 "Пусть говорят". 19.00 "Время". 19.30, 2.00 Т/с "КРЕМЕНЬ". 20.25 "Фальшивые биографии". 21.20 "Вечерний Ургант". 21.45 Ночные новости. 22.10 "Убить Бен Ладена". 23.30 Д/ф.

1
8.00, 11.00, 14.00, 17.00, 20.00, 7.00 Новости. 8.05, 11.15 Телеканал "Доброе утро!" 11.40 "Контрольная закупка". 12.05 "Жить здорово!" 13.05, 7.05 "Модный приговор". 14.15, 6.00 Т/с "ДВА ЦВЕТА СТРАСТИ". 15.10 "Криминальные хроники". 16.00 Другие новости. 16.25 "Понять. Простить". 17.15 Т/ с "ОБРУЧАЛЬНОЕ КОЛЬЦО" 18.25 "Право на защиту". 19.15 Среда обитания. "Продукты вечной молодости". 20.55, 3.50 "Давай поженимся!" 21.55, 2.50 "Пусть говорят". 23.00 "Время". 23.30, 5.10 Т/с "КРЕМЕНЬ". 0.25 "Фальшивые биографии". 1.15 "Вечерний Ургант". 1.45 Ночные новости. 2.05 "На ночь глядя". 4.45 "Хочу знать".

i+ inter
8.00, 9.00, 9.30, 10.00, 13.00 Новости. 8.10, 8.35, 9.10, 9.35 С новым утром, 8.30,4.25 Спорт в "Подробностях". 10.10, 14.30, 23.00 Д/с "Суперзвезды". 10.35 По следам предков. 11.00 Игрушки для взрослых. 11.30 Формула любви. А. Малинин. 12.15 Т/с "ОБРУЧАЛЬНОЕ КОЛЬЦО". 13.15 Знак качества. 13.45, 20.15, 3.15 Т/с "СЕРДЦУ НЕ ПРИКАЖЕШЬ". 14.55 Семейный суд. 15.40 Судебные дела. 16.20 Купаж. 16.40 Позаочи. Дидюля. 17.25 Л. Куравлев, А. Укупник в х/ф "СТРЕЛА ЛЮБВИ". 18.35 Т/с "МОЯ МАМА - ВЕТЕРИНАР". 19.25 Т/с "ПОЛИЦИЯ ГАМБУРГА. ЮЖНЫЙ ОКРУГ". 21.00, 4.00 "Подробности" - "Время". 21.25 Спорт в "Подробностях". 21.30, 4.30 Киев вечерний. 23.30 Большая политика с Е. Киселевым. 3.00 Страна смеется. 6.00 Бойцовский клуб. 6.50 Концерт дуэта "Алиби". "AlibiFolk". 7.40 Феерия путешествий.

ТНТ
7.00 М/с "Жизнь и приключения робота-подростка". 7.25 М/с "Покемоны: боевое измерение покемон". 7.55 М/с "Приключения Джимми Нейтрона, мальчика-гения". 8.30 "Под прикрытием 2". 9.20 Д/ф "Слуги". 10.40,11.10, 11.40 М/с "Губка Боб Квадратные штаны". 12.05, 12.35 М/с "Эй, Арнольд!". 13.00 М/с "Планета шина". 13.25, 19.30 Т/с "УНИВЕР". 14.00 Т/с "ЛЮБОВЬ НА РАЙОНЕ". 14.30 "Дом 2. Lite". 16.40 Э. Бенкс, Э. Мерфи в комедии "ЗНАКОМЬТЕСЬ: ДЭЙВ" 18.30, 20.00 Т/с "ИНТЕРНЫ". 19.00, 20.30 Т/с "ДЕФФЧОНКИ". 21.00 Э. Мерфи, Р. Куэйд в комедии "ПРИКЛЮЧЕНИЯ ПЛУТО НЭША". 23.00, 2.00 "Дом 2. Город любви". 0.00 "Дом 2. После заката". Спецвключение. 0.30 "Секс с А. Чеховой". 1.00 Д/ф "Тело на заказ. Мужская версия". 3.00 Р. Денжэрфилд, Д. Мазар в комедии "ПОЗНАКОМЬТЕСЬ С УОЛЛИ СПАРКСОМ". 5.00 Д/с "Миллениум". 6.00 "Необъяснимо, но факт". "Петля времени".

Ю
6.30 "Евроньюс". 10.00 "Наблюдатель". 11.15, 1.55 Т/с "ПЕРРИ МЭЙСОН". 12.10 Д/ф "Огюст Монферран". 12.35 Д/ф "Первая жизнь". "Завоевание". 13.35 Письма из провинции. Н. Новгород. 14.05 И. Мозжухин, Н. Лисенко в х/ф "САТАНА ЛИКУЮЩИЙ". 15.40, 19.30, 23.45 Новости культуры. 15.50 М/ ф: "Первая скрипка", "Стрекоза и муравей". 16.20 Д/с "Поместье Сурикат". 17.05 Говорящие камни. "Итиль - город-призрак. История Хазарии". 17.35 "Терем-квартет. Четверть века вместе". 18.35 Д/с "Удивительная планета". 19.45 Гении и злодеи. Артур Конан Дойл. 20.15 Н. Рыбников, Н. Мордюкова в х/ф "ЧУЖАЯ РОДНЯ". 21.55 Главная роль. Спецвыпуск. 22.10 Д/ф "Рудольф Баршай. Нота". 0.10 И. МакШейн, М. Макфейден в х/ф "СТОЛПЫ ЗЕМЛИ". 2.50 Д/ф "Карл Фридрих Гаусс".

ПЕРЕЦ
6.00 М/ф. 8.00 "Тысяча мелочей". 8.30, 14.00 "Обмен бытовой техники". 9.00, 16.00, 20.00, 23.00 "Дорожные войны". 9.30, 1.40 И. Бочкин, И. Тимофеева в х/ф "У ПОПА БЫЛА СОБАКА..." 11.05, 15.30, 19.00,22.30 "Улетное видео по-русски". 11.30, 14.30, 17.30, 3.00 "С.У.П". 12.30, 18.30, 0.00 "Смешно до боли". 13.00, 21.00 "КВН. Играют все". 15.00, 22.00, 0.25 "Чо происходит". 16.30 "Вне закона". 23.25 "Голые и смешные". 0.55 Т/ с "ОТРЯД "АНТИТЕРРОР" 3.45 "Секретные файлы". 5.20 Д/с "Департамент собственной безопасности".

РОМАНТИКА
8.00, 22.20, 6.20 Т/с "СТОЛ НА ТРОИХ". 8.55, 11.40, 21.30 Т/с "ТАЙНЫ ЛЮБВИ". 9.50, 15.10, 17.55, 1.55 Т/с "ОБОЛЬСТИТЕЛЬ". 10.45, 16.05, 4.35 Т/с "ПРОЖИТЬ ЖИЗНЬ". 12.30, 18.45, 19.40, 3.40 Т/с "МОЯ ЗОЛУШКА". 13.25, 2.50, 7.10 Т/с "НИКОГДА НЕ ПОЗДНО?". 14.20, 0.05, 5.30 Т/с "ПЛАТА НЕ ПО ЗАСЛУГАМ". 17.00, 20.35, 23.10 Т/с "СУДЬБА-ЗЛОДЕЙКА". 1.00 Т/с "ЭСКОРТ".

МНОГО ТВ
6.00, 10.00, 15.00, 20.00, 1.00 Т/с "НАСЛЕДНИКИ ДЕЛЬ МОН-ТЕ". 6.50, 10.50, 15.50, 20.50, 1.50 Т/с "КТО-ТО СМОТРИТ НА ТЕБЯ". 7.40, 11.40 Т/с "КАПРИ 2". 8.40, 12.40, 18.00, 22.40, 3.40 Т/ с "ЗАБЫТЫЕ ДЕВУШКИ". 9.30 "Хроники русского сериала". "Тяжелый песок". 13.40 Т/с "СЫЩИК ПУТИЛИН". 14.30 "Хроники русского сериала". "День рождения Буржуя". 16.40 "Крупным планом". "Жанна Эпплe". 17.00 "Телешанс". 19.00, 23.40, 4.40 Т/с "СЫЩИК ПУТИЛИН". 21.40 Т/с "БЛОНДИНКА". "Привидение", встречайте". 0.30 "Хроники русского сериала". "Всегда говори "всегда". 2.40 Т/с "БЛОНДИНКА". "Не каждый может быть могильщиком". 5.30 "Хроники русского сериала". "Петербургские тайны".

RTV
7.00, 19.00 "Особое мнение". "Экономические новости". 8.00 М/ ф. 9.00 "Вечерние новости из Америки". 10.00,16.00, 3.00 Т/с "ЧЕРНЫЙ ВОРОН". 11.00, 22.00, 4.00 Т/с "ВЕРСИЯ 2. ЧИСТЫЕ РУКИ". 12.00 "Своими глазами". 13.00 "Кейс". 14.00 А. Лыков, В. Лиходей в х/ф "ПУТЕШЕСТВИЕ В СЧАСТЛИВУЮ АРАВИЮ". 17.00, 2.00 "Особое мнение". 18.00, 6.00 Т/с "АЭРОПОРТ. ФУРШЕТ". 20.00, 1.00 "2012". 21.00, 5.00 "Все так". 23.00 "Сейчас в мире". 0.00 "Германия за неделю". 0.30 "Арт-навигатор".

СТС
6.00 М/с "Пинки и Брейн". 7.00 М/с "Чародейки". 7.30 М/с "Скуби и Скрэппи". 8.00, 0.00 Т/с "МОЛОДОЖЕНЫ". 8.30, 19.30 Т/ с "ВОРОНИНЫ". 9.00, 22.40 Т/с "6 КАДРОВ". 9.30, 14.00 Т/с "ЗАКРЫТАЯ ШКОЛА. ЗАСТАВЬ СЕБЯ ЖИТЬ". 10.30 Т/с "МЕТОД ЛАВРОВОЙ". 12.30 М/с "Аладдин". 13.00 М/с "Мстители. Величайшие герои земли". 13.30 М/с "Клуб "Винкс" - школа волшебниц". 15.00 Ж. Депардье, К. Корнилляк в х/ф "АСТЕРИКС НА ОЛИМПИЙСКИХ ИГРАХ". 17.00 "Нереальная история". 17.30 "Галилео". 18.30, 19.00 Т/с "ДАЕШЬ МОЛОДЕЖЬ!" 20.00 Т/с "СВЕТОФОР". 21.00 С. Чоу, В. Зао в х/ф "УБОЙНЫЙ ФУТБОЛ". 0.30 Т/с "БОГАТЫЕ И ЗНАМЕНИТЫЕ". 1.00 Х. Берри, П. Крус в х/ф "ГОТИКА". 2.50 М. Хигареда, Б. Гуерра в х/ф "СТРОПТИВАЯ ДЕВЧОНКА". 4.45 Т/с "ЩИТ". 5.35 М/с "Настоящие охотники за привидениями".

НТВ
5.55 "НТВ утром". 8.30 Т/с "ЛИТЕЙНЫЙ". 9.30, 15.30, 18.30 Обзор. Чрезвычайное происшествие. 10.00, 13.00, 16.00, 19.00 Сегодня. 10.20 Спасатели. 10.55 "До суда". 12.00 Суд присяжных. 13.30 Х/ф "МЕНТОВСКИЕ ВОЙНЫ. ЭПИЛОГ". 16.25 "Прокурорская проверка". 17.40 "Говорим и показываем". 19.30 Т/ с "БРАТАНЫ". 22.30 Т/с "МЕНТ В ЗАКОНЕ". 0.25 К. Милованов, Е. Панова в х/ф "ВРЕМЯ ГРЕХОВ". 2.15 Т/с "ЧАС ВОЛКОВА". 3.15 Т/с "СКОРАЯ ПОМОЩЬ". 5.00 Т/ с "ЗНАКИ СУДЬБЫ"

РТР ПЛАНЕТА
8.00 "Утро России". 12.00 "Черные дыры Белые пятна". 12.40 "Пятой измерение". 13.05 "По следам тайны", "Была ли ядерная война до нашей эры? Индийский след". 13.45, 17.25 Вести - Спорт. 14.00, 17.00, 20.00 Вести. 14.30, 5.40 Т/с "ЗДРАВСТВУЙ, МАМА!" 15.15 "С новым домом!" 18.00 "О самом главном". 16.45 "Вся Россия". 17.35, 4.10 Т/ с "ЕФРОСИНЬИ. ПРОДОЛЖЕНИЕ". 18,20, 4.55 Т/с "ИНСТИТУТ БЛАГОРОДНЫХ ДЕВИЦ". 19.10 "Брачное агентство Николая Баскова". 20.45 "Прямой эфир". 21.40 М. Волкова, Н. Иванов в х/ф "ЧУЖИЕ МЕЧТЫ". 0.55 "Магия кино". 1.35 "Вести +". 1.55 "Виктор Соснора. Пришелец". 2.50 Вести.ru. Пятница. 3.20 "Профилактика. 6.20 Ю. Рутберг, И. Верник в х/ф "ЖЕНСКАЯ ДРУЖКА".

НТВ плюс Детский мир
6.00, 10.00, 14.00 А.Файт, Б Быстров в х/ф "ВОЛШЕБНАЯ ЛАМПА АЛАДДИНД". 7.20, 11.20, 15.20 М/с "Необыкновенный матч". 8.00, 12.00, 18,00 М/с "Легенда о Зорро". 9.00, 13.00, 19.00 М/ф "Уроки тетушки Совы". 18.00 Г. Попович, О. Кабо в муз. фильме "ШУТКИ В СТОРОНУ". 17.05 М/с "Старые знакомые".

EUROSPORT ЕВРОСПОРТ
10.30 Теннис. Турнир WTA. Штутгарт (Германия). 1/8 финала. 12.00 Снукер. ЧМ. Шеффилд (Великобритания). День 6. 13.00 Снукер. ЧМ. Шеффилд (Великобритания). День 7. 16,00 Велоспорт. Национальный тур Турции. Турция. Этап 6. 17.30 Снукер. ЧМ. Шеффилд (Великобритания), День 7. 20.30 Теннис. Турнир WTA. Штутгарт (Германия). 1/4 финала. 22.00 Снукер. ЧМ. Шеффилд (Великобритания). День 7. 23.30 Смешанные единоборства. Strikeforee. 2.00 Снукер. ЧМ. Шеффилд (Великобритания). День 7.

EUROSPORT ЕВРОСПОРТ-2
5.00, 9.30, 2.00, 3.00, 3.15 Новости, 10.00 Велоспорт. Тур Турции. Этап 5. 11.00 Теннис. Турнир WTA. Штутгарт (Германия). 1/8 финала. 13.00 Снукер. ЧМ. Шеффилд (Великобритания). День 7. 16.00, 22.00 Теннис. Турнир WTA. Штутгарт (Германия). 1/4 финала. 20.30 Футзал. Кубок УЕФА. 1/2 финала. 23.45 Снукер. ЧМ. Шеффилд (Великобритания). День 6. 1.00 Теннис. Турнир WTA. Штутгарт (Германия). 1/4 финала.

ТВ-1000
4.00 Д. Клуни, А. Шварценеггер в боевике "БЭТМЕН И РОБИН". 6.10 К. Босуорт. М. Бурем в мелодраме "ГОЛУБАЯ ВОЛНА" 5.00 К. Стюарт, Б, Дерн в драме "СЛАДКАЯ ПОЛНОЧЬ" 10.00 К. Гудинг-мл., Б. Ноулз в комедии "БОРЬБА С ИСКУШЕНИЯМИ". 12.10 Боевик "ПОВЕЛИТЕЛИ ВСЕЛЕННОЙ" 14.00 Р. де Ниро, Э. Мерфи в боевике "ШОУ НАЧИНАЕТСЯ". 18.00 Комедия "СУПЕРНАЧО". 17,40 Д. Вашингтон, Д. Войт в триллере "МАНЬЧЖУРСКИЙ КАНДИДАТ". 20.00, 2.10 Дж. Стэтхэм, Н. Рудакова в боевике "ПЕРЕВОЗЧИК 3". 22.00 М. Фримен, М. Поттер в триллере "И ПРИШЕЛ ПАУК". 0.00 Драма "ЗА ГРАНЬЮ".

ФОКС-ЛАЙФ
8.00, 3.00 Реалити "Значит, ты умеешь танцевать? 6". 9.10, 9.35 Комедия "КАК СКАЗАЛ ДЖИМ 8". 10.00 Драма "БРАТЬЯ И СЕСТРЫ 4". 10.45, 11.30, 23.20 Драма "АНАТОМИЯ СТРАСТИ 2". 12.20 Фантастический фильм "НЕОБЫКНОВЕННАЯ СЕМЕЙКА". 13.10, 13.35 Комедия "КАК СКАЗАЛ ДЖИМ 8". 14.05 Комедия "МЕЛИССА И ДЖОУИ". 14.35, 15.25, 19.15 Комедия "ОТЧАЯННЫЕ ДОМОХОЗЯЙКИ". 18.15 Драма "ОДНАЖДЫ В СКАЗКЕ". 17.05 Драма "ЧИТАЮЩИЙ МЫСЛИ 2". 17.55 Фантастический фильм "НЕОБЫКНОВЕННАЯ СЕМЕЙКА". 18.45 Комедия "МЕЛИССА И ДЖОУИ". 20.10 Комедия "ОТЧАЯННЫЕ ДОМОХОЗЯЙКИ". 21.00 Драма "КАСЛ 4". 21.50, 22.20, 22.50 Комедия "ДУРМАН 7". 0.05 Драма "АНАТОМИЯ СТРАСТИ 2". 0.55 Фантастический фильм "НЕОБЫКНОВЕННАЯ СЕМЕЙКА". 1.45 Комедия "МЕЛИССА И ДЖОУИ". 2.10, 2.35 Комедия "КАК СКАЗАЛ ДЖИМ 8".

XXI
10.00, 13.00, 2.00 И. Фридрих, Н. Уль в драме "ЛЕТО НА БАЛКОНЕ". 11.55, 19.55, 3.55 Л. Фишборн, Р. Филлипп в триллере "ПЯТЬ ПАЛЬЦЕВ". 13.30, 21.30, 5.30 Боевик "НА ЛИНИИ ОГНЯ". 14.25, 22.25, 6.25 П. Броснан, Л. Нисон в триллере "ВОДОПАД АНГЕЛА". 16.20, 0.20, 8.20 Драма "ДАЛЛАС 362".

КИНО+
6.30, 18.30 Триллер "АДСКИЙ ДОЖДЬ". 8.30, 2.30 М/ф "Мартышки в космосе: ответный удар". 10.30, 4.30 Х/ф "НОВЫЕ ПРИКЛЮЧЕНИЯ ЖЕЛТОЙ РОЗЫ". 12.30 Х/ф "СОСЕД-ТЕРРОРИСТ". 14.30 Триллер "ПРОГУЛКА НА НЕБЕСАХ". 16.30 Драма "ЗАТУХАЮЩИЙ ОГОНЕК (БЛУЖДАЮЩИЙ ОГОНЕК)". 20.30 Комедия "ПЛЮШЕВЫЙ СИНДРОМ". 22.30 Триллер "ИСТОРИЯ ЧУЖОЙ ЛЮБВИ". 0.30 Комедия "ИНТРИГАН".

НАШЕ КИНО
7.30, 13.30 Д. Гранкин, Ю. Дуванов в мелодраме "ВОСКРЕСНЫЙ ПАПА". 9.30, 15.30 О. Меньшиков, В. Артмане в х/ф "МООНЗУНД". 11.50, 17.50 А. Неволина, Г. Сошников в мелодраме "ВИКТОРИЯ". 19.20 "Плюс кино". 19.50, 1.40 В. Сафонов, И. Смоктуновский в кино-повести "СОЛДАТЫ", 21.35, 3.30 Ю. Стосков, Г. Кавтарадзе в детективе "ПРИВАЛ СТРАННИКОВ". 0.00, 5.50 М. Ульянов, П. Щербаков в х/ф "ДОБРОВОЛЬЦЫ".

ДОМАШНИЙ
6.30, 21.00, 23.00 "Одна 33 всех". 7.00 "Джейми у себя дома". 7.30 "Дачные истории". 8.00 "Дело Астахова". 11.00 "Красота требует!" 12.00 "Женщины не прощают..." 14.00 Т/с "КТО, ЕСЛИ НЕ Я?". 18.00 Д/с "Моя правда". 19.00 Мелодрама "ОТДАМ ЖЕНУ В ХОРОШИЕ РУКИ". 22.00 "Звездные истории". 23.30 Е. Гришковец, Д. Бургазлиев в х/ф "САТИСФАКЦИЯ". 1.15 Т/с "ДОКТОР КУИН, ЖЕНЩИНА-ВРАЧ". 5.25 Д/с "Звездная жизнь".

REN-TV
6,00 В. Алентова, С. Крючкова в х/ф "СЕРЕБРЯНАЯ СВАДЬБА". 5.30 М/с "Шэгги и Скуби-Ду ключ найдут'". 8.00 М/с "Лунатики". 8.30, 13.00 "Званый ужин". 7.30 "Еще не вечер": "Тайны миллионеров". 8.30 "Еще не вечер": "Ген измены". 9.30, 12.30, 17.30, 19.30 "Новости 24". 10.00 Б. Уиллис, М. Деф в х/ф "16 КВАРТАЛОВ". 12.00, 18,00 "Экстренный вызов". 14.00 "Не ври мне!" 15.00 "Семейные драмы". 16.00 "Следаки". 17.00 Т/с "ПО ЗАКОНУ". 18.00 "Бывшие": "Секс-символы". 20.00, 23.00 "Смотреть всем!" 21.00 "Странное дело": "Планета динозавров. Хроника ликвидации". 22.00 "Секретные территории": "Золото. Тайная власть". 0.00 Т/ с "СВЕРХЪЕСТЕСТВЕННОЕ". 0.50 А. Пит, М. Вартан в эротическом фильме "ПРИКОСНИСЬ КО МНЕ". 3.00 В. Машков, М. Миронова в х/ ф "ОЛИГАРХ".

Discovery
6.00 Короли аукционов: Воздушный шар/Бивень мамонта. 6.25 Братья по трясине: Преображение пруда. 6.55 Братья по трясине: Расширение бизнеса. 7.20, 7.50, 18.00, 18.30, 4.10, 4.40 Как это устроено? 8.15, 8.45, 19.00, 19.30, 0.00, 0.30 Настоящие аферисты. 9.10 Разрушители легенд: Коричневая нота. 10.05, 1.55 Братья по трясине: Непримерное поведение. 10.35, 2.20 Братья по трясине: Громовые звуки. 11.00 Выжить любой ценой: Необитаемый остров. 11.55 Оружие по-американски. 12.50 Спецотряд на задании. 13.45, 1.00 Top gear. 14.40, 5.05 Дорожные монстры: Charger Дурдана. 15.35 Короли аукционов: Меч самурая/ Чемодан для парохода. 16.05 Выжить любой ценой; Африканская саванна. 17.00, 2.50 Разрушители легенд: Бетономешалка. 20.00 Разрушители легенд: грязная дюжина: Влажно и круто. 21.00 Динамо: невероятный иллюзионист. 22.00 Как устроена Вселенная: Планеты. 23.00 Супермаг. 3.45 Молниеносные катастрофы.

HISTORY
9.00, 17.00, 1.00 Д/с "Звезды голубого экрана". 10.00, 18.00, 2.00 Д/с "Мир скульптуры". 11.00 Д/ф "Разгадка тайн Мачу Пикчу". 12.00 Д/с "Из пионеров в миллионеры". 13.00 Д/ф "Затонувший корабль Черной Бороды". 14.00 Д/ф "Янтарный путь: от Дуная до Адриатического моря". 15.00 Д/ф "Польская битва за Англию". 16.00 Д/с "Охотники за нацистами". 15.00, 3.00 Д/ф "Мемориальная архитектура Богдана Богдановича". 20.00, 4.00 Д/ф "Марк Форстер: швейцарец в Голливуде". 21.00, 5.00 Д/с "Монархии Азии".. 22.00, 6.00 Д/ф "Лежаки, 1942". 23.30, 7.30 Д/ф "Суд над богом".

ФЕНИКС-КИНО
0.00, 8.00, 16.00 Т/с "ТОРГАШИ". 1.00, 2.00, 9.00,10.00, 17.00, 18.00 Т/с "ИСЦЕЛЕНИЕ ЛЮБОВЬЮ". 3.00, 4.00, 11.00, 12.00, 19.00, 20.00 Т/с "КОЛДОВСКАЯ ЛЮБОВЬ". 5.00, 13.00, 21.00 Т/с "ВСЕГДА ГОВОРИ ВСЕГДА 6". 6.00,14.00, 22.00 Т/с "ЕВРОПЕЙСКИЙ КОНВОЙ". 7.00, 15.00, 23.00 Т/с "ПРИИСК".

ИНДИЯ
5.00 Х/ф "АНГЕЛ ЛЮБВИ". 7.20 "Биография кумиров". "Смита Патиль". 7.45 Х/ф "ГОРЯЧЕЕ СЕРДЦЕ". 11.00 Х/ф "ДОЖДЬ". 14.00 Х/ф "МОЛЧАНИЕ". 16.00 "Телешанс". 17.00 Х/ф "СУПЕРГЕРОЙ". 19.10 "Биография кумиров". "Удай Чопра". 19.30 "Путешествие по Индии". "Бхубанешвар". 20.00 Х/ф "ПРИШЛО ВРЕМЯ ЛЮБИТЬ" 23.00 Х/ф "БОГ - ЗНАЕТ". 2.00 Х/ ф "40-ЛЕТНИЙ ДЕВСТВЕННИК". 4.00 "Биография кумиров". "Мумтаз". 4.30 "Путешествие по Индии". "Майсур. Остров Шрирангапатана.

ЕВРОКИНО
0.00 Х/ф "ЛЕТНИЙ ЛАГЕРЬ". 1.40 Х/ф "НЕ ЗАБЫВАЙ МЕНЯ". 1.55 Х/ф "ВОЛШЕБНЫЙ ПАРИЖ". 2.15 Х/ф "ГИГАНТ". 3.40 Х/ф "РАЗОМКНУТЫЕ ОБЪЯТИЯ". 5.45 Х/ ф "КЛАСС". 7.35 Х/ф "ОШИБКИ ОРФОГРАФИИ". 9.05 Х/ф "ВСЕ РАДИ НЕЕ" / 10.40 Х/ф "СОН В ЛЕТНЮЮ НОЧЬ". 12.10 Х/ф "КАРМО". 13.50 Х/ф "ДИСКО". 15.30 Х/ф "МАКБЕТ". 17.00 Х/ф "МИССИЯ". 19.00 Х/ф "ДАВАЙ ПОЦЕЛУЕМСЯ". 20.35 Х/ ф "ЭЛЕМЕНТАРНЫЕ ЧАСТИЦЫ". 22.25 Х/ф "ВКУС КРОВИ".

За возможные изменения в программе TV редакция ответственности не несет.

ПРОГРАММА НА НЕДЕЛЮ

23 апреля - 29 апреля

Суббота

Первый канал
7.30 "Моамбе"(на абхазском, осетинском, армянском и азербайджанском языках). **8.15** Анимационный фильм. **9.35** Худ. фильм для детей "КРАСНАЯ ШАПОЧКА". **12.00, 16.00, 19.00, 20.00, 3.20** "Моамбе". **11.00** Этнографические зарисовки. **11.15** "Вака-педиа". **11.30** "Бавшвобана". **12.30** Худ. фильм "ЭКСПРЕСС-ИНФОРМАЦИЯ". **14.00** Концерт. **16.30** "ЕВРО-2012", дневник. **17.30** "Мединфо". **18.00** Футбол. Чемпионат Грузии. "Торпедо"-"Зестафони". **21.00** Худ. фильм "МИКЕЛ". **22.00** "Общественная полиция". **23.00** "10+10". **0.00** "Автопилот". **1.00** Худ. фильм "ВСЕМИРНЫЙ ТОРГОВЫЙ ЦЕНТР". **3.40** "Красная зона". **5.10** Худ. фильм. **5.45** Худ. фильм "ЧУДО В МИЛАНЕ". **6.45** Док. фильм.

Второй канал
8.00 "Моамбе"(на абхазском, осетинском, армянском и азербайджанском языках). **9.00, 10.00, 15.00** "Время брифинга". **17.00** "Свободная трибуна". **22.00** Худ. фильм "ВЛЮБЛЕННЫЕ". **23.40** Худ. фильм "ВНУТРЕННЕЕ РАССЛЕДОВАНИЕ".

Рустави-2
8.00 "Курьер"-дайджест. **8.30** Худ. фильм - анимация. **11.30** Экивоки. **12.00, 15.00, 18.00, 2.00** "Курьер" - информационный выпуск. **12.30** "Вакансия". **13.00** "Чудаки". **14.00** "Что? Где? Когда?". **15.30** Ваше шоу. **17.00** Телесериал. **18.30** Зона смеха. **18.45** "Ана-бана". **19.50** Телесериал "ДИКИЙ ЦВЕТОК". **21.00** "Курьер". **22.00** Телесериал "ПОДРУЖКИ МОЕЙ ЖЕНЫ". **23.00** Телесериал "КОРОЛЕВА ЮГА". **0.00, 2.30** Худ. фильм.

Имеди
8.00, 9.00, 11.00, 14.00, 17.00, 19.00, 20.00, 3.06, 5.00, 7.00 "Хроника". **8.15** Анимационный фильм. **9.15** Худ. фильм. **11.15** "Здоровье". **11.45** Телесериал "В ЦЕНТРЕ ГОРОДА". **13.10** "Ремонт". **14.30** "Автобиография". **15.20** Телесериал "ОСТАНОВИСЬ, КОГДА ПЕРЕЙДЕШЬ". **15.50** "Полицейская академия". **17.40** Телесериал "ПУРПУРНОЕ НЕБО". **18.40** Телесериал "ИМЕНЕМ МЕСТИ". **20.30** "Специальный репортаж". **21.00** Телесериал "НАСЛЕДНИКИ". **22.00** Телесериал "В ЦЕНТРЕ ГОРОДА". **23.00** "Ханума". **23.50** Розыгрыш "Джеосел". **0.10** "Шоу мужчин". **1.10** Худ. фильм "ОДИНОКИЕ СЕРДЦА". **3.30** Худ. фильм "МЕСТЬ". **5.45** Музыка.

Мзе
8.00 Худ. фильм. **9.45** ТВ-маркет. **10.00** Телесериал "МАРИЯ-ЭМИЛИЯ". **10.45** "ТВ-маркет". **11.00** "Пульс". **11.30** Анимационный фильм. **12.00** Телесериал "ТАКСИСТ". **13.00** Телесериал "НА КРАЮ ЗЕМЛИ". **13.55** "ТВ-маркет". **14.10** Телесериал "ОСТРОВ ФАНТАЗИЙ". **15.00** Худ. фильм. **17.10** "ТВ-маркет". **17.15** Телесериал "ДИКАЯ ЛУНА". **18.00** Худ. фильм. **20.00** Телесериал "ЗЕМЛЯ СТРАСТЕЙ". **21.00** Телесериал "НЕРАСКРЫТОЕ ДЕЛО". **22.00, 23.40, 2.20** Худ. фильм (с субтитрами).

Аджария
8.30, 14.30, 17.30, 21.30, 22.30, 1.30 "Дро". **9.00** Анимация. **10.30** "Утренняя волна". **12.00** "Преображение". **12.30** Музыка. **13.00** Телесериал "ЖЕНЩИНА ПОЗНАКОМИТСЯ". **13.30** "Тысяча мелочей". **15.00** Док. фильм. **15.30** Телесериал "УБИЙСТВА В МИДСОМЕРЕ". **17.00** Док. фильм. **18.00** Худ. фильм. **21.00** Сказки. **22.25** Телесериал "ЖЕНЩИНА ПОЗНАКОМИТСЯ". **23.00** "Дневник путешественника". **23.30** Худ. фильм.

Эртсуловнеба
6.00, 8.55, 11.55, 14.55, 17.55, 20.55, 23.55 Молитва. **6.05, 9.00, 12.00, 15.00, 18.00, 21.00, 0.05** Церковный календарь. **6.10** Док. фильм. **7.00** Коротк. худ. фильм. **7.35** Путешествие на родину. **8.00** Утренняя молитва. **8.10** "Благовест". **8.30** Наш фонд. **9.05** Утренняя программа "Рассвет". **10.00** Вернисаж "Эртсуловнеба". **10.05** Дневник истории. **10.10** Новости. **10.35** "Квириаке". **12.05** Погода. **12.10** Дневник истории. **12.15** Худ. фильм "ПОХИТИЛИ ТАМАР". **13.20** Док. фильм. **14.00** Концерт. **15.05** Концерт. **16.00** "Узнаем наших детей лучше". **17.40** "Веселые ручки". **18.05** Вернисаж "Эртсуловнеба". **18.10** Док. фильм. **18.35** Ветхий завет. **18.55** "Дневник истории". **19.00, 22.00, 0.05, 2.50** Новости. **19.35** "Грузинский альбом". **20.00** Салон "Эртсуловнеба". **21.05** Проповедь патриарха. **21.20** Вернисаж "Эртсуловнеба". **21.25** "Воспеть в стихах". **21.30** "Карабадини". **21.55** "Дневник истории". **22.25** "Один день в монастыре. **23.00** Вечерняя молитва. **23.10** Коротк.фильм. **0.25** Дневник истории. **0.30** Худ. фильм "МОЯ ПРЕКРАСНАЯ ЛЕДИ".

Кавказия
11.00 Студия "Спектр". **15.45** Ток-шоу. **17.00, 19.00, 20.30, 22.00, 0.00, 2.00** "Сегодня". **19.20, 21.00** Студия "Спектр". **22.15** Ток-шоу "Барьер".

Сакартвело
8.00 Док. фильм. **9.05** Док. фильм. **10.20** Телесериал "ТРАФИК". **11.20** Худ. фильм "ВИР АМЕРИКА". **13.35** Худ. фильм "ФАНДИ 44". **15.30** Худ. фильм "МАКРУБЕР". **17.30** Худ. фильм "ЗЕМЛЯ. ВОЗДУХ". **19.25** Худ. фильм. **22.05** Худ. фильм. **0.20** Худ. фильм "СЕМЬ ЛЕТ В ТИБЕТЕ".

1 СНГ
3.00, 7.05 Телеканал "Доброе утро!" **7.00, 10.00, 13.00** Новости. **7.35** "Контрольная, закупка". **8.00** "Жить здорово!" **9.00** "Модный приговор". **10.20** Т/с "ДВА ЦВЕТА СТРАСТИ". **11.15** "Криминальные хроники". **12.00** Другие новости. **12.20** "Понять. Простить". **13.25** Т/с "ОБРУЧАЛЬНОЕ КОЛЬЦО". **14.15** "Право на защиту". **15.00, 2.50** "Жди меня". **16.00** Вечерние новости. **16.50** "Поле чудес". **17.50** "Пусть говорят". **19.00** "Время". **19.30, 2.00** Т/с "КРЕМЕНЬ". **20.25** "Дискотека 80-х". **21.45** М. Шеннон, С. Уэбер в комедии "БОЛЬШЕ МЕНЯ". **23.15** Л. Бакштаев, Л. Виролайнен в х/ф "ДЕНЬ ПЕРВЫЙ, ДЕНЬ ПОСЛЕДНИЙ". **0.25** Х/ф "ВЕТЕР".

1
8.00, 11.00, 14.00, 17.00, 20.00 Новости. **8.05, 11.15** Телеканал "Доброе утро!" **11.40** "Контрольная закупка". **12.05** "Жить здорово!" **13.05** "Модный приговор". **14.15** Т/с "ДВА ЦВЕТА СТРАСТИ". **15.10** "Криминальные хроники". **16.00** Другие новости. **16.25** "Понять. Простить". **17.15** Т/с "ОБРУЧАЛЬНОЕ КОЛЬЦО". **18.25** "Право на защиту". **19.15** "Жди меня". **20.55** "Поле чудес". **21.55** "Пусть говорят". **23.00** "Время". **23.30** Т/с "КРЕМЕНЬ". **0.25** "Дискотека 80-х". **1.50** Е. Евстигнеев, А. Панкратов-Черный в х/ф "ЗИМНИЙ ВЕЧЕР В ГАГРАХ". **3.20** Л. Бакштаев, Л. Виролайнен в х/ф "ДЕНЬ ПЕРВЫЙ, ДЕНЬ ПОСЛЕДНИЙ". **4.30** Х/ф "ВЕТЕР". **6.05** Б. Сабуров, И. Рыжов в х/ф "ЦЕЛУЮТСЯ ЗОРИ". **7.15** "Пока все дома".

iнтер
8.00 Большая политика с Е. Киселевым. **10.40** Купаж. **11.00** Украина, вставай! **11.35** Инсайдер. **12.00** Бойцовский клуб. **12.55** Специя. **13.20, 5.25** Орел и решка. **14.05, 7.45** Л. Куравлев, А. Укупник в х/ф "СТРЕЛА ЛЮБВИ". **15.15** Страна смеется. **15.30** Юбилейный концерт Михаила Задорнова "Не дай себе засохнуть". **17.10** Киев вечерний. **18.40, 2.40** Х/ф "СОСЕД". **20.05, 6.50** Т/с "БАЙКИ МИТЯЯ" **21.00, 4.00** "Подробности" - "Время". **21.30** С. Маховиков, Л. Голубкина в х/ф "ПРОСТОДУШНЫЙ". **23.15, 4.30** Разбор полетов. **0.05** Парк автомобильного периода. **0.35** Концерт дуэта "Алиби". "AlibiFolk". **1.20** Игрушки для взрослых. **1.55, 6.10** Формула любви. А. Малинин.

ТНТ
7.00 М/с "Жизнь и приключения робота-подростка". **7.25** М/с "Покемоны: боевое измерение покемон". **7.55** М/с "Приключения Джимми Нейтрона, мальчика-гения". **8.30** "Под прикрытием 2". **9.20** Д/ф "Подруги". **10.40, 11.10, 11.40** М/с "Губка Боб Квадратные штаны". **12.05, 12.35** М/с "Эй, Арнольд!". **13.00** М/с "Планета шина". **13.25, 19.30** Т/с "УНИВЕР". **14.00** Т/с "ЛЮБОВЬ НА РАЙОНЕ". **14.30** "Дом 2. lite". **16.40** Э. Мерфи, Р. Куэйд в боевике "ПРИКЛЮЧЕНИЯ ПЛУТО НЭША". **18.30** Т/с "ИНТЕРНЫ". **19.00** Т/с "ДЕФФЧОНКИ". **20.00** "Экстрасенсы ведут расследование". **21.00** "Комеди Клаб". **22.00** "Comedy баттл". **23.00, 2.00** "Дом 2. Город любви". **0.00** "Дом 2. После заката". Спецвключение. **0.30** "Секс с А. Чеховой". **1.00** Д/ф "Бьет - значит любит?" **3.00** Комедия "ДЕВУШКА ИЗ ПРОГНОЗА ПОГОДЫ". **4.55** Д/с "Миллениум". **5.50** Т/с "КОМЕДИАНТЫ". **6.00, 6.30** М/с "Как говорит Джинджер".

К
6.30 "Евроньюс". **10.00, 15.40, 19.30** Новости культуры. **10.20** В. Белокуров, К. Тарасова в х/ф "ВАЛЕРИЙ ЧКАЛОВ". **12.15** "Профессия - Кио". **12.40** Д/ф "Зарождение искусства". **13.30** М. ОХара, Дж. Уэйн в х/ф "МАКЛИНТОК". **15.50** Д/с "Поместье Сурикат". **16.15** "Билет в Большой". **16.55** Говорящие камни. "Аланы. Кавказский форпост". **17.20** Д/ф "Людмила Фетисова. Запомните меня веселой...". **17.45** В честь Михаила Лавровского. Гала-концерт звезд российского балета. **19.45** Д/ ф "Сказки венского леса". **21.20** К юбилею С. Бэлзы. Линия жизни. **22.15** Б. Стрейзанд, И. Монтан в х/ф "В ЯСНЫЙ ДЕНЬ УВИДИШЬ ВЕЧНОСТЬ". **0.25** "Лучано Паваротти и друзья. Лучшее". **1.35** Д/ф "Фонтенбло. Прекрасный источник французских королей". **1.55** Д/с "Сила жизни". "Новая Зеландия". **2.45** М/ф "Премудрый пескарь".

ПЕРЕЦ
6.00 М/ф. **8.00** "Тысяча мелочей". **8.20** "Медицинское обозрение". **8.30, 14.00** "Обмен бытовой техники". **9.00, 16.00, 20.00, 23.00** "Дорожные войны". **9.30** А. Глазырин, Е. Леонов в х/ф "БЕЛОРУССКИЙ ВОКЗАЛ". **11.30, 14.30, 17.30, 3.10** "С.У.П". **12.30, 18.30, 0.00** "Смешно до боли". **13.00, 21.00** "КВН. Играют все". **15.00, 22.00, 0.25** "Чо происходит". **15.30, 19.00, 22.30** "Улетное видео по-русски". **16.30** "Вне закона". **23.30** "Стыдно, когда видно!" **0.55** Т/с "ОТРЯД "АНТИТЕРРОР". **1.40** А. Анищенко, Н. Беребеня в х/ф "ЛЮБОВЬ.РУ". **3.55** "Секретные файлы". **5.30** Д/ с "Департамент собственной безопасности".

РОМАНТИКА
8.00, 19.40, 22.30, 1.55 Т/с "АМАЗОНИЯ". **8.55, 9.50, 10.45, 11.40, 12.30** Т/с "ОБОЛЬСТИТЕЛЬ". **13.20, 18.50** Т/с "ВКУСНОЕ УВЛЕЧЕНИЕ ПЛЮС". **14.20, 15.10, 16.05, 17.00, 17.55** Т/с "СУДЬБА-ЗЛОДЕЙКА". **17.55** Т/с "СУДЬБА-ЗЛОДЕЙКА". **20.35, 21.30, 2.50** Т/с "РАБЫНЯ ИЗАУРА". **23.25** Т/с "ОДНАЖДЫ В РАЮ". **1.00** Т/с "МУЖСКИЕ ИСТОРИИ, АДРЕСОВАННЫЕ ЖЕНЩИНАМ". **3.40, 4.35, 5.30, 6.20, 7.10** Т/с "ПРОЖИТЬ ЖИЗНЬ".

МНОГО ТВ
6.00 Т/с "СЫЩИК ПУТИЛИН". **10.00** Т/с "НАСЛЕДНИКИ ДЕЛЬ МОНТЕ". **14.00, 0.30** Т/с "КАПРИ 2". **17.00** "Телешанс". **18.00, 3.20** Т/с "БЛОНДИНКА" **20.30** Т/с "ЗАБЫТЫЕ ДЕВУШКИ". **5.40** "Крупным планом". "Андрей Соколов".

RTV
7.00 "Особое мнение". "Экономические новости". **8.00** М/ф. **9.00** "Вечерние новости из Америки". **10.00** "Клинч". **11.00, 12.00** Т/с "СТРАНСТВИЯ СИНДБАДА. ПУТЬ НА СЕВЕР". **13.00** "В Нью-Йорке с В. Топаллером". **14.00** Л. Неведомский, Р. Рязанова в х/ф "ПИСЬМО ИЗ ЮНОСТИ". **15.30** "Живое слово". **16.00** Т/с "УТЕСОВ. ПЕСНЯ ДЛИНОЮ В ЖИЗНЬ". **17.00, 2.00** "Американский ликбез. Автомобили". **17.30** "Эхонедели". **18.00, 6.00** Т/с "АЭРОПОРТ. КОЛЬЕ". **19.00** "Код доступа". **20.00** "Цена победы". **21.00** Т/с "СТРАНСТВИЯ СИНДБАДА. **22.00** "Израиль за неделю". **23.00** Т/с "СТРАНСТВИЯ СИНДБАДА. ПУТЬ НА СЕВЕР". **0.00** Н. Еременко-мл., Г. Сайфуллин в х/ф "Я ОБЪЯВЛЯЮ ВАМ ВОЙНУ". **2.30** "Мультфильмы для взрослых". **3.00** Т/с "УТЕСОВ. ПЕСНЯ ДЛИНОЮ В ЖИЗНЬ". **4.00** Л. Неведомский, Р. Рязанова в х/ф "ПИСЬМО ИЗ ЮНОСТИ".

28 апреля

СТС
6.00 М/с "Пинки и Брейн". **7.00** М/с "Чародейки". **7.30** М/с "Скуби и Скрэппи". **8.00** Т/с "МОЛОДОЖЕНЫ". **8.30** Т/с "ВОРОНИНЫ". **9.00, 9.30** Т/с "6 КАДРОВ". **10,30** Т/с "МЕТОД ЛАВРОВОЙ". **12.30** М/с "Аладдин". **13.00** М/с "Мстители. Величайшие герои земли". **13.30** М/с "Клуб "Винкс" - школа волшебниц". **14.00, 17.30** "Галилео". **15.00** С. Чоу, В. Зао в х/ф "УБОЙНЫЙ ФУТБОЛ". **16.40** Т/с "6 КАДРОВ". **17.00** "Нереальная история". **18.30** Т/с "ДАЕШЬ МОЛОДЕЖЬ!". **19.00** Т/с "ВОРОНИНЫ". **21.00** У. Феррелл, А. Фрил в х/ф "ЗАТЕРЯННЫЙ МИР". **22.50** "Без башни". **23.50** "Валера TV". **0.20** К. Дунет, Э. Душку в х/ф "ДОБЕЙСЯ УСПЕХА". **2.10** Дж. Робертс, К. Данст в х/ф "УЛЫБКА МОНЫ ЛИЗЫ". **4.20** К. Галлардо, К. Гомес в х/ф "МУЗЫКАНТ". **5.50** Музыка на СТС.

НТВ
5.55 "НТВ утром". **8.15** Лотерея "Золотой ключ". **8.45** Т/с "ЛИТЕЙНЫЙ". **9.30, 15.30, 18.30** Обзор. Чрезвычайное происшествие. **10.00, 13.00, 16.00, 19.00** Сегодня. **10.20** Спасатели. **10.55** "До суда". **12.00** Суд присяжных. **13.30** Х/ф "Б.С. БЫВШИЙ СОТРУДНИК". **16.25** "Прокурорская проверка". **17.40** "Говорим и показываем". **19.30** Т/с "БРАТАНЫ". **22.30** Т/с "МЕНТ В ЗАКОНЕ". **0.25** А. Пампушный, Д. Старков в х/ф "ПЕТЛЯ". **2.15** Т/с "ЧАС ВОЛКОВА". **3.15** Т/ с "СКОРАЯ ПОМОЩЬ". **4.55** Т/с "ЗНАКИ СУДЬБЫ".

РТР ПЛАНЕТА
8.00 "Утро России". **12.00** "Субботник". **12.40, 2.55** В. Ильичев, В. Гафт в х/ф "ТАМОЖНЯ". **14.00, 17.00** Вести. **14.30, 5.50** Т/с "ЗДРАВСТВУЙ, МАМА!". **15.15** "Сказки венского леса". **16.45** "Вся Россия". **17.25** "Линия жизни". С. Газаров. **18.15, 4.10** "Субботний вечер'. **20.00** Вести в субботу. **20.45** "Вечерний квартал". **22.00** О. Фадеева. А. Осипов (II) в х/ф "ПРЯНИКИ ИЗ КАРТОШКИ". **23.50** Р. Быков, Н. Мордюкова в х/ф "КОМИССАР". **1.40** "Белая студия". В. Гергиев. **2.20** "Девчата". **6.40** "Комната смеха".

НТВ плюс Детский мир
6.00 10 00 14.00 Г Попович О Кабо в муз фильме "ШУТКИ В СТОРОНУ". **7.05, 11.05, 15.05** М/ с "Старые знакомые". **8.00, 12.00** М/с "Легенда о Зорро". **9.00, 13.00** М/ф "Уроки тетушки Совы". **16.00** Комедия "УСАТЫЙ НЯНЬ". **17.15** М/ с "Малыш и Карлсон". **18.00** С. Проханов, Л. Шагалова в х/ф "ОСТРОВ СОКРОВИЩ". **19.25** М/ ф "Кот в сапогах".

EUROSPORT ЕВРО-СПОРТ
10.30 Фитнес. Тедежурнал. **10.45** Автоспорт. ЧМ в классе Туринг. Журнал. **11.15** Футзал. Кубок УЕФА. 1/2 финала. **12.00** Снукер. ЧМ. Шеффилд (Великобритания). День 7. **13.00** Снукер. ЧМ, Шеффилд (Великобритания). День 8. **16.00** Теннис. Турнир WTA. Штутгарт (Германий). 1/2 финала. **17.45** Снукер. ЧМ. Шеффилд (Великобритания). День 8. **20.30** Теннис. Турнир WTA. Штутгарт (Германия). 1/2 финала. **22.00** Снукер. ЧМ. Шеффилд (Великобритания). День 8. **1.00** Велоспорт. Национальный тур Турции. Турция, Этап 7. **2.00** Теннис. Турнир WTA. Штутгарт (Германия). 1/2 финала. **3.00** Снукер. ЧМ, Шаффилд (Великобритания). День 8.

EUROSPORT ЕВРО-СПОРТ-2
5.00 Новости. **9.30, 21.30, 2.00, 3.00, 3.15** Новости выходного дня. **10.00** Велоспорт. Тур Турции. Этап 6. **10.30** Футбол. Чемпионат Японии. День 8. Kasriima AnlSers - Gamba Osaka. **12.30** Теннис. Турнир WTA. Штутгарт (Германия). 1/4 финала. **13.00, 17.30, 22.00** Снукер. ММ. Шеффилд (Великобритания). День 8. **18.00, 20.30** Велоспорт. Тур Турции. Этап 7. **1.00** Бокс. ЧМ по версии WBA. Тяжелая весовая категория. Александр Поввтким (Россия) - Марко Хук (Германия). Германия.

ТВ-1000
4.00 Комедия "СУПЕРНАЧО". **5.40** Р. де Ниро, Э. Мерфи в боевике "ШОУ НАЧИНАЕТСЯ". **7.40** Д. Вашингтон, Д. Войт в триллере "МАНЬЧЖУРСКИЙ КАНДИДАТ". **10.00** А. Пачино, М. Пфайффер в драме "ФРЭНКИ И ДЖОННИ". **12.05** П. Хилтон, П. Гарсес в комедии "БЛОНДИНКА И ШОКОЛАДЕ". **13.40** К. Гудинг-мл., Б. Ноулз в комедии "БОРЬБА С ИСКУШЕНИЯМИ". **16.00** К. Кэттэн, У. Ферреля в комедии "НОЧЬ В РОК-СБЕРИ". **17.40** Драма "ЗА ГРАНЬЮ". **20.00, 2.10** Дж. Стэтхэм, Д. Сазерленд в боевике "МЕХАНИК". **22.00** У. Снайпс, С. Дорфф в боевике "БЛЭЙД". **0.05** У. Снайпс, К. Кристофферсон в боевике "БЛЭЙД 2".

ФОКС-ЛАЙФ
8.00, 8.25, 8.50. 9.15, 9.40 Комедий "КАК СКАЗАЛ ДЖИМ 8". **10.10, 11.00, 11.50, 12.40, 13.30** Драма "АНАТОМИЯ СТРАСТИ 2". **14.15** Драма "ЧИТАЮЩИЙ МЫСЛИ 2". **15.00. 15.50, 16.40, 17.30** Драма "КАСЛ 4". **18.20** Драма "АНАТОМИЯ СТРАСТИ 8". **18.10** Драма "МЕСТЬ". **20.00** Комедия "ГОРОД ХИЩНИЦ 3". **20.30** Комедия "СЧАСТЛИВЫЙ КОНЕЦ 2". **21.00** Драма "СЛЕДСТВИЕ ПО ТЕЛУ 2". **21.55** Драма "ОТЧАЯННЫЕ ДОМОХОЗЯЙКИ 8". **22.5О** Драма "ОДНАЖДЫ В СКАЗКЕ". **23.45** Драма "ИГРА ПРЕСТОЛОВ 2". **0.45, 1.45** Драма "ДОКТОР ХАФФ 2". **2.45, 3.15** Комедия "ДУРМАН 6". **3.45, 4.35, 5.25** Драма "КАСЛ 4".

XXI
10.00, 18.00, 2.00 Комедия "БУНТУЮЩАЯ ЮНОСТЬ". **11.35, 19.35, 3.35** М. Плачидо, Т. Спирандео в драме "ПОХИЩЕННЫЙ". **13.15, 21.15, 5.15** Драма "КОМНАТЫ СМЕРТИ: ТЕМНОЕ ПРОИСХОЖДЕНИЕ ШЕРЛОКА ХОЛМСА". **15.05, 23.05, 7.05** Комедия "10 ШАГОВ ИЛИ МЕНЬШЕ". **16.30, 0.30, 8.30** К. Ганн, Айс-Ти в драме "ВЫЖИТЬ ЛЮБОЙ ЦЕНОЙ".

КИНО+
6.30, 18.30 Х/ф "СОСЕД-ТЕРРОРИСТ". **8.30, 2.40** Комедия "ПЛЮШЕВЫЙ СИНДРОМ". **10.30, 4.30** Триллер "ИСТОРИЯ ЧУЖОЙ ЛЮБВИ". **12.30** Комедия "ИНТРИГАН". **14.30** М/ф "Мартышки в космосе: ответный удар". **16.30** Х/ф "НОВЫЕ ПРИКЛЮЧЕНИЯ ЖЕЛТОЙ РОЗЫ". **20.30** Х/ф "СОЮЗ ЗВЕРЕЙ". **22.30** Боевик "АДРЕНАЛИН 2: ВЫСОКОЕ НАПРЯЖЕНИЕ". **0.30** Драма "ЦВЕТ САКУРЫ".

НАШЕ КИНО
7.30, 13.35 В. Сафонов, И. Смоктуновский в киноповести "СОЛДАТЫ". **9.30, 15.30** Ю. Стосков, Г. Кавтарадзе в детективе "ПРИВАЛ СТРАННИКОВ". **11.55, 17.55** М. Ульянов, П. Щербаков в х/ф "ДОБРОВОЛЬЦЫ". **19.35, 1.30** С. Крючкова, А. Петренко в комедии "ЖЕНИТЬБА". **21.30, 3.30** Н. Лапина, А. Джигарханян в муз. фильме "РУАНСКАЯ ДЕВА ПО ПРОЗВИЩУ ПЫШКА". **23.30, 5.30** А. Вертинская, В. Коренев в х/ф "ЧЕЛОВЕК-АМФИБИЯ".

ДОМАШНИЙ
6.30, 12.00, 23.00 "Одна за всех". **7.00** "Джейми у себя дома". **7.30** Т/с "РОЗМАРИ И ТАЙМ". **9.20** "Куда приводят мечты". **9.50** И. Скляр, А. Панкратов-Черный в х/ф "МЫ ИЗ ДЖАЗА". **11.30** Д/С "Дети отцов". **12.30** "Звездные истории". **13.30** "Свадебное платье". **14.00** "Спросите повара". **15.00** "Красота требует!" **16.00** Мелодрама "ОТДАМ ЖЕНУ В ХОРОШИЕ РУКИ". **18.00** Т/с "ОНА НАПИСАЛА УБИЙСТВО. ОСТАНОВКА В ПУТИ". **19.00** Т/с "ВЕЛИКОЛЕПНЫЙ ВЕК". **21.05** Репортер. **21.15** Д. Исаев, А. Галибин в мелодраме "ГРЕХИ НАШИ". **23.30** Д. Траволта, Д. Гандолфини в драме "ОДИНОКИЕ СЕРДЦА". **1.15** Т/с "ДОКТОР КУИН, ЖЕНЩИНА-ВРАЧ". **5.30** Д/ с "Звездная жизнь".

REN-TV
5.00 В. Машков, М. Миронова в х/ф "ОЛИГАРХ". **5.30** М/с "Шэгги и Скуби-Ду ключ найдут!". **6.00** Х/ ф "ПРИКЛЮЧЕНИЯ МАЛЬЧИКА-С-ПАЛЬЧИК И ДЮЙМОВОЧКИ", **7.30** "Еще не вечер": "Звезды делит метры". **8.30** "Еще на вечер": "Служебный роман". **9.30, 12.30** "Новости 24". **10.00, 13.00** "Не ври мне!" **12.00** "Экстренный вызов". **19.00** "Неделя с Марианной Максимовской". **20.00** Концерт "Трудно жить легко". **22.15** О. Егорова, Е. Матвеев в х/ф "ЛЮБИТЬ ПО-РУССКИ". **0.00** Г. Польских, П. Удовиченко в х/ф "ЛЮБИТЬ ПО-РУССКИ 2". **1.45** Ю. Майарчук, Я. Берарди в эротическом фильме "НАРУШАЯ ЗАПРЕТЫ". **3.30** О. Егорова, Е. Матвеев в х/ф "ЛЮКИТЬ ПО-РУССКИ 3. ГУБЕРНАТОР".

HISTORY
9.00, 17.00, 1.00 Д/с "Звезды голубого экрана". **10.00, 18.00, 2.00** Д/с "Мир скульптуры". **11.00** Д/ф "Мемориальная архитектура Богдана Богдановича". **12.00** Д/ф "Марк Форстер: швейцарец в Голливуде". **13.00, 21.00, 5.00** Д/с "Монархии Азии". **14.00** Д/ф "Лежаки, 1942". **15.30** Д/ф "Суд над богом". **19.00, 3.00** Д/с "Скрытая правда". **20.00, 4.00** Д/ф "Жертвы и обольстители - певцы-кастраты". **22.00, 23.00, §.00, 7.00** Д/ф "Рим не сразу строился'. **0.00, 0.30, 8.00, 8.30** Д/ ф "Видео убили заезду радиоэфира".

Discovery
6.00, 2.50 В погоне за ураганом. **6.55, 7.20** Морпех Дуг. **7.50, 17.00** Золотая лихорадка: Берингово море: Капитанство. **8.45** Грязная работенка. **9.40, 10.05** Производство: гонка со временем. **10.35, 18.00** Спецназ "Тяжелые машины". **11.30** Гигантские корабли: Мир в Африке. **12.25, 19.00** Мужчина, женщина, природа. **13.20** Строительная помощь: Возвращение Чарли. **14.15, 14.40** Короли аукционов. **15.10** Дилеры. **18.05, 3.45** Как это устроено? **16.30** Как это сделано? Навигаторы GPS/Алюминий. **20.00, 4.10** Top gear. **21.00, 5.05** Махинаторы: Saab 94. **22.00** Классика с Южного пляжа: Колеса и деньжата. **22.30** Классика с Южного пляжа: Держись покрепче. **23.00** Спецотряд на задании. **0.00** Секреты спецслужб. **1.00** Оружие по-американски. **1.55** Лесоповал на болотах: Проклятая неделя.

ФЕНИКС-КИНО
0.00, 8.00, 16.00 Т/с "ТОРГАШИ". **1.00, 2.00, 9.00, 10.00, 17.00, 18.00** Т/с "ИСЦЕЛЕНИЕ ЛЮБОВЬЮ". **3.00, 4.00, 11.00, 12.00, 19.00, 20.00** Т/с "КОЛДОВСКАЯ ЛЮБОВЬ". **5.00, 13.00, 21.00** Т/с "ВСЕГДА ГОВОРИ ВСЕГДА 6". **6.00, 14.00, 22.00** Т/с "ЕВРОПЕЙСКИЙ КОНВОЙ". **7.00, 15.00, 23.00** Т/с "ПРИИСК".

ИНДИЯ
5.00 Х/ф "ПОБЕГ РАДИ ЛЮБВИ". **8.00** Х/ф "ЛЮБОВНЫЕ УЗЫ". **11.00** Х/ф "БЕЗУМНАЯ ЛЮБОВЬ". **14.00** Х/ф "СИНДРОМ ЖЕРТВЫ". **16.00** "Телешанс". **17.00** Х/ф "ВЕСЕЛЬЧАКИ". **20.00** Х/ф "ЧУЖОЙ РЕБЕНОК". **23.00** Х/ф "ВЛЮБЛЕННЫЙ КОРОЛЬ". **2.00** Х/ф "ДОСТАТЬ ДО НЕБЕС". **4.00** "Биография кумиров". "Сунил Шетти". **4.30** "Путешествие по Индии". "Бангалор".

ЕВРОКИНО
0.00 Х/ф "ФРАНЦУЗСКИЙ РЕЦЕПТ". **0.15** Х/ф "АРЛЕТТ". **1.50** Х/ф "ДЕРЕВО". **3.30** Х/ф "КРАСАВЧИК". **3.40** Х/ф "МИР, Я ТЕБЯ ЛЮБЛЮ". **5.00** Х/ф "С ПЕРВОГО ВЗГЛЯДА". **5.15** Х/ф "ИДЕМ, АЛОНЗО!" **5.25** Х/ф "МОЛЬЕР". **7.20** Х/ф "ЖИЗНЬ В РОЗОВОМ ЦВЕТЕ". **9.35** Х/ф "ГОСТЬ". **11.00** Х/ф "УКРОЩЕНИЕ СТРОПТИВОЙ". **12.25** Х/ф "БЕРСАЛЬЕРЫ ИДУТ". **14.25** Х/ф "КОРСИКАНЕЦ". **15.55** Х/ф "МНОГО ШУМА ИЗ НИЧЕГО". **17.25** Х/ф "СКРЫТАЯ ЛЮБОВЬ". **19.00** Х/ф "36, НАБЕРЕЖНАЯ ОРФЕВР". **20.45** Х/ ф "ФАНТОМНАЯ БОЛЬ". **22.20** Х/ф "КЛУБ САМОУБИЙЦ".

За возможные изменения в программе TV редакция ответственности не несет.

ПРОГРАММА НА НЕДЕЛЮ

23 апреля - 29 апреля

Воскресенье

Первый канал
7.30 Док. фильм. **8.00** Анимационный. фильм. **9.30** Детский. худ. фильм "ПРИНЦ-ЛЯГУШКА". **11.00** "Этнографические зарисовки". **11.15** "Вакапедиа". **11.30** "Наш экспресс". **12.00, 16.00, 3.35** "Моамбе". **12.30** "Наша ферма". **13.00** Баскетбол. **15.00** "Продолжи историю Грузии". **15.30** Обзор Лиги чемпионов. **16.30** "Наш двор". **17.30** "Вашингтон сегодня". **18.00** Худ. фильм "МЫ - НЕ АНГЕЛЫ". **20.00** "Акценты". **21.00** "Жизнь прекрасна". **22.00** Телесериал "РАНИ". **23.00** "Открой для себя Грузию". **23.30** "Незнакомая музыка". **0.30** Концерт. **1.30** Худ. фильм "ВОЙНА МИРОВ". **3.55** Худ. фильм "ВСЕМИРНЫЙ ТОРГОВЫЙ ЦЕНТР". **6.15** Док. фильм.

Второй канал
8.00 Док. фильм. **9.00** "Время брифинга". **10.00** "Свободная трибуна". **15.00** Дайджест парламента Грузии. **17.00** Док. фильм. **18.00** Худ. фильм "УБИЙСТВО 101". **19.30** История Грузии. **20.00** Худ. фильм "ТАЙНА ГОЛЛИВУДСКОЙ МАМЫ". **21.30** Худ. фильм "ПРИЕХАВШИЕ ИЗ ГОРОДА". **23.00** Худ. фильм "ЛЮБОВЬ И ДРУГИЕ НЕПРИЯТНОСТИ".

Рустави-2
8.00 "Курьер". **8.30** Худ. фильм. **11.00** "Иавнана". **12.00, 15.00, 18.00, 2.00** "Курьер". **12.30** Обзор Лиги чемпионов. **13.00** Худ. фильм. **15.30** "Талантливый". **18.30** "Зона смеха". **19.00** "Чудаки". **20.00** "Победи звезду". **21.00** "Курьер P.S.". **22.00** Комеди-шоу. **23.00** "Фактор страха". **0.00** Худ. фильм. **2.30** Худ. фильм.

Имеди
8.00, 9.00, 11.00, 14.00, 17.00, 19.00, 20.00, 1.30, 5.00, 7.00 "Хроника". **8.15, 9.15** Аним. фильм. **9.50** "Эталон". **11.15** "Бастиубу". **11.45** Телесериал "В ЦЕНТРЕ ГОРОДА". **13.00** Телесериал "ХАНА МОНТАНА-2". **14.30** Специальный репортаж. **15.20** "Кулинарная дуэль". **16.30** "Когда перейдешь, остановы". **17.40** "Герои "Имеди". **17.55** "Танцы со звездами". **20.10** "Женская логика". **21.10** "Ночное шоу". **22.00** Телесериал "В ЦЕНТРЕ ГОРОДА". **23.00** Телесериал "ВИННАЯ ДОРОГА". **0.00** "Мужское шоу". **1.00** Худ. фильм "ПРОБУЖДЕНИЕ". **2.55** Худ. фильм "КАК УКРАСТЬ МИЛЛИОН". **5.15** Худ. фильм "ЛЮБОВНЫЕ БЛЮДА". **7.15** Музыка.

Мзе
8.00 Худ. фильм. **9.45, 10.45, 13.55, 17.10** "ТВ-маркет. **10.00** Телесериал "МАРИЯ-ЭМИЛИЯ". **11.00** "Пульс". **11.30** Аним. фильм. **12.00** Телесериал "ТАКСИСТ". **13.00** Телесериал. **14.10** Телесериал "ОСТРОВ ФАНТАЗИЙ". **17.15** Телесериал "ДИКАЯ ЛУНА". **18.00** Худ. фильм. **20.00** Телесериал "ЗЕМЛЯ СТРАСТЕЙ". **21.00** Телесериал "НЕРАСКРЫТОЕ ДЕЛО". **23.40** Худ. фильм. **2.10** Худ. фильм (с субтитрами).

Аджария
8.30, 14.30, 17.30, 20.30, 22.30, 1.30 "Дро". **9.00** Музыка. **9.30** "Преображение". **10.00** "Утренняя волна. **12.00** Телесериал "ГВЕН ДЖОНСОН". **12.30** "Дневник путешественника". **13.00** Телесериал "ЖЕНЩИНА ПОЗНАКОМИТСЯ". **15.00** Док. сериал. **15.30** Телесериал "УБИЙСТВА В МИДСОМЕРЕ". **17.00** Док. фильм. **18.00** Худ. фильм. **21.00** Сказка. **21.25** Телесериал "ЖЕНЩИНА ПОЗНАКОМИТСЯ". **23.00** Худ. фильм.

Эртсуловнеба
6.00, 8.55 11.55, 14.55. 17.55, 20.55, 23.55 Молитва. **6.05, 9.00. 12.00, 15.00, 18.00, 21.00, 0.00** Церковный календарь. **6.10** Док. фильм. **6.35** Мультфильм. **8.00** Утренняя молитва. **8.10** Коротк. худ. фильм. **9.05** Утренняя программа. **10.00** Вернисаж "Эртсуловнеба". **10.05** Дневник истории. **10.10** Новости. **10.35** Этнография. **10.50** Концерт. **11.20** "Веселые руки". **11.35** "Грузинский альбом". **12.05** Погода. **12.10** "Дневник истории". **12.15** Салон "Эртсуловнеба". **13.15** Мультфильмы. **13.30** Док. передача. **14.00** "Один день в монастыре". **14.30** "Карабадини". **15.05** Проповедь патриарха. **15.35** Док. фильм. **15.55** "Дорога, которой я шел". **16.20** Коротк. худ. фильм. **16.35** "Актуальная тема". **16.40** Док. передача. **17.30** Библейская энциклопедия. **18.05** Проповедь патриарха. **18.30** "Записки времени". **19.30** Худ. фильм "ЧУДАКИ". **21.05** Проповедь патриарха. **21.25** Вернисаж "Эртсуловнеба". **21.30** "Квириаке". **22.50, 0.05** "Дневник истории". **23.00** Вечерняя молитва. **23.10** Ожившее прошлое. **0.05** "Дневник истории". **0.10** Проповедь патриарха. **0.30** Худ. фильм "БОЛЬШОЙ ВАЛЬС".

Кавкасиа
11.00 Телерадио. **16.00** "Звезды говорят". **20.30** "Джаз-Парнас". **21.00** Воскресный репортаж. **21.45** Индийский худ. фильм.

Сакартвело
8.00 Путешествие в мир собак. **9.05** Док. фильм. **10.25** Телесериал "ТРАФИК". **11.25** Худ. фильм "РОБИНЗОН КРУЗО". **13.15** Худ. фильм "ТЕНИ ПРОШЛОГО". **15.10** Худ. фильм "СУРРОГАТЫ". **17.05** Худ. фильм "СОЛДАТ ДЕЙВ". **19.40** Худ. фильм "РЫЦАРИ ШАНХАЯ". **22.15** Худ. фильм "ПРАВО НА УБИЙСТВО". **0.30** Худ. фильм "КАРМЕН".

1 СНГ
4.00, 8.00, 10.00 Новости. **4.10** Гении и злодеи. **4.40** И. Купченко, Е. Соловей в х/ф "ОДИНОКАЯ ЖЕНЩИНА ЖЕЛАЕТ ПОЗНАКОМИТЬСЯ". **6.05** "Играй, гармонь любимая!" **6.45** "Смешарики. ПИН-код". **7.00** Умницы и умники. **7.45** "Слово пастыря". **8.25** Смак. **9.00** "Владислав Третьяк. Вратарь без маски". **10.15** Среда обитания. "То, что доктор прописал". **11.05** А. Локтев, Н. Михалков в х/ф "Я ШАГАЮ ПО МОСКВЕ". **12.25** "Большая разница" в Одессе. Лучшее. **16.00** Вечерние новости. **16.15** "Евгений Моргунов. Невыносимый балагур". **17.00** Х/ф "ПЕС БАРБОС И НЕОБЫЧНЫЙ КРОСС", "САМОГОНЩИКИ". **17.30** Розыгрыш. **19.00** "Время". **19.20** "До Ре: Ф. Киркоров". **21.15** Т/с "СВЯЗЬ". **22.05** И. Бочкин, М. Могилевская в комедии "РЕПОРТАЖ". **23.45** С. Тома, О. Янковский в х/ф "МОЙ ЛАСКОВЫЙ И НЕЖНЫЙ ЗВЕРЬ". **1.30** А. Кузнецов, С. Савелова в комедии "ЗЕЛЕНЫЙ ОГОНЕК". **2.40** Б. Сабуров, И. Рыжов в х/ф "ЦЕЛУЮТСЯ ЗОРИ".

1
8.00, 12.00, 14.00, 20.00 Новости. **8.10** "Гении и злодеи". **8.40** И. Купченко, Е. Соловей в х/ф "ОДИНОКАЯ ЖЕНЩИНА ЖЕЛАЕТ ПОЗНАКОМИТЬСЯ". **10.10** "Играй, гармонь любимая!" **10.50** "Смешарики. ПИН-код". **11.00** "Умницы и умники". **11.45** "Слово пастыря", **12.15** "Смак". **12.50** "Владислав Третьяк. Вратарь без маски". **14.15** Среда обитания. **15.05** А. Локтев, Н. Михалков в х/ф "Я ШАГАЮ ПО МОСКВЕ". **16.25** "Большая разница" в Одессе. Лучшее. **20.15** "Евгений Моргунов. Невыносимый балагур". **21.00** Х/ф: "ПЕС БАРБОС И НЕОБЫЧНЫЙ КРОСС", "Самогонщики". **21.30** "Розыгрыш". **23.00** "Время". **23.20** "До Ре: Ф. Киркоров". **1.20** И. Бочкин, М. Могилевская в комедии "РЕПОРТАЖ". **3.00** С. Тома, О. Янковский в х/ф "МОЙ ЛАСКОВЫЙ И НЕЖНЫЙ ЗВЕРЬ". **4.45** А. Кузнецов,, С. Савелова в комедии "ЗЕЛЕНЫЙ ОГОНЕК". **5.55** Т/с "КРЕМЕНЬ" **6.45** Т/с "ДВА ЦВЕТА СТРАСТИ". **7.35** "Хочу знать".

i+
9.00, 12.35 Позаочи. Дидюля. **9.55** Утренняя почта с Пугачевой и Галкиным. **10.30** Школа доктора Комаровского. **11.05** Воскресенье с кварталом. **11.50, 6.35** Сваты у плиты. **12.20** Страна смеется. **13.20** Х/ ф "СОСЕД". **14.40** Формула любви. А. Малинин. **15.25, 0.55** И.Розанова, Б. Щербаков в х/ф "ПРИМАДОННА МЭРИ". **16.40** Концерт дуэта "Алиби". "AlibiFolk". **17.30** Разбор полетов. **18.20, 4.45** С. Маховиков, Л. Голубкина в х/ф "ПРОСТОДУШНЫЙ". **20.05, 7.00** Т/с "БАЙКИ МИТЯЯ". **21.00, 4.00** Подробности недели. **21.45** Бойцовский клуб. **22.35** Специя. **23.05** Мисс Украина 2012. **0.35** Инсайдер. **2.20** Юбилейный концерт М.Задорнова "Не дай себе засохнуть"

ТНТ
7.00, 7.25, 7.55 М/с "Губка Боб Квадратные штаны". **8.20** Т/с "ЖЕНСКАЯ ЛИГА: ПАРНИ, ДЕНЬГИ И ЛЮБОВЬ". **8.55** Лотерея "Лото Спорт Супер". **9.00** Лотерея "Золотая рыбка". **9.20** М/с "Бакуган: вторжение гандэлианцев". **9.50** Лотерея "Первая Национальная лотерея". **10.00** "Школа ремонта". **11.00, 12.00, 13.00, 14.00, 15.00, 16.00, 17.00, 18.00, 19.00, 19.30** "Экстрасенсы ведут расследование". **20.00** "Комеди Клаб". **21.00** "Comedy Woman". **22.00, 22.30** "Наша Russia". **23.00, 2.40** "Дом 2. Город любви". **0.00** "Дом 2. После заката". Спецвключение. **0.30** У.Турман, Д. Кэррэдин в боевике "УБИТЬ БИЛЛА". **3.40** "Секс с А. Чеховой". **4.10** "Школа ремонта". "Как в дорогом лимузине". **5.10** Т/с "КОМЕДИАНТЫ". **5.20** Т/с "САША+МАША". **6.00, 6.30** М/с "Как говорит Джинджер".

К
6.30 "Евроньюс". **10.00** "Обыкновенный концерт с Эдуардом Эфировым". **10.35** Е. Весник, О. Аросева в х/ф "ТРЕМБИТА". **12.05** Легенды мирового кино. Зиновий Гердт. **12.35** П. Кадочников, С. Продан в х/ ф "ПРОДАННЫЙ СМЕХ". **14.45** М/ ф "Про Фому и про Ерему". **15.00** Д/ с "Сила жизни". "Новая Зеландия". **15.50** "Лучано Паваротти и друзья. Лучшее". **17.05** Большая семья. О. Аросёва. **18.00** Итоговая программа "Контекст". **18.40, 1.55** Искатели. "Царевич Алексей.Жертва престолонаследия". **19.25** Д/ф "Фонтенбло. Прекрасный источник французских королей". **19.40** Д/ф "Герои "Тихого Дона". П. Глебов. **20.20** П. Глебов, З. Кириенко в х/ф "ТИХИЙ ДОН". **22.10** "Белая студия". Римас Туминас. **22.50** Спектакль "Дядя Ваня". **1.30** М/ф "Что там, под маской?" "Таракан". **2.40** Д/ф "Ламу. Магический город из камня".

ПЕРЕЦ
6.00, 8.30 М/ф. **6.10** А. Глазырин, Е. Леонов в х/ф "БЕЛОРУССКИЙ ВОКЗАЛ". **8.00** "Тысяча мелочей". **9.40** И. Купченко, Е. Соловей в х/ф "ОДИНОКАЯ ЖЕНЩИНА ЖЕЛАЕТ ПОЗНАКОМИТЬСЯ". **11.30** Н. Мордюкова, С. Крючкова в х/ф "РОДНЯ". **13.30** "Обмен бытовой техники". **14.00, 20.30** "Смешно до боли". **15.00, 0.55** К. Слэйтер, Т. Рид в х/ф "ОДИН В ТЕМНОТЕ". **17.00, 2.40** Х/ф "ОДИН В ТЕМНОТЕ 2". **19.00** "Улетное видео со звездами". **19.30, 22.00** "Улетное видео по-русски". **20.00, 23.00** "+100500". **21.00** "КВН. Играют все". **23.30** "Стыдно, когда видно!" **0.00** Т/с "СВЕТЛАНА". **4.15** А. Анищенко, Н. Теребенья в х/ф "ЛЮБОВЬ.РУ". **5.45** "ХРЕНовости".

РОМАНТИКА
8.00, 19.40, 22.30, 1.55 Т/с "АМАЗОНИЯ". **8.55, 9.50, 10.45, 11.40, 12.30** Т/с "СТОЛ НА ТРОИХ". **13.20, 18.50** Т/с "ВКУСНОЕ УВЛЕЧЕНИЕ ПЛЮС". "**14.20, 15.10, 16.05, 17.00, 17.55** Т/с "ТАЙНЫ ЛЮБВИ". **20.35, 21.30, 2.50** Т/с "РАБЫНЯ ИЗАУРА". **23.25** Т/с "ОДНАЖДЫ В РАЮ". **1.00** Т/с "МУЖСКИЕ ИСТОРИИ, АДРЕСОВАННЫЕ ЖЕНЩИНАМ". **3.40, 4.35, 5.30, 6.20, 7.10** Т/с "МОЯ ЗОЛУШКА".

МНОГО ТВ
6.00 "Хроники русского сериала". "Дальнобойщики". **6.30, 4.10** Т/с "БАЛЬЗАКОВСКИЙ ВОЗРАСТ, ИЛИ ВСЕ МУЖИКИ СВО... 2". **10.00** Т/с "КТО-ТО СМОТРИТ НА ТЕБЯ". **13.50, 21.30** Т/с "БЫТЬ ЭРИКОЙ". **17.00** "Телешанс". **18.00, 0.40** Т/с "ОПАСНЫЕ СЕКРЕТЫ".

RTV
7.00, 9.20, 17.30 М/ф. **8.00** Т. Бобыкин, Б. Андреев в х/ф "МАКСИМКА". **10.00** "Народ против". **11.00, 12.00, 21.00, 23.00** Т/с "СТРАНСТВИЯ СИНДБАДА. ПУТЬ НА СЕВЕР". **13.00** "Страна и люди" с Л. Мела. **14.00, 4.00** О. Даль, Г. Фигловская в х/ф "ЖЕНЯ, ЖЕНЕЧКА И "КАТЮША". **15.30, 5.30** "Глобал 3000". **16.00, 3.00** Т/с "УТЕСОВ. ПЕСНЯ ДЛИНОЮ В ЖИЗНЬ". **17.00, 2.00** "Арт-навигатор". **18.00, 6.00** Д/ф "Страна вне времени и пространства". **19.00** "Без дураков". **20.00** "Грани Недели". **22.00** "В Нью-Йорке с В. Топаллером". **0.00** "Концерт Александра Серова". **2.30** "Мультфильмы для взрослых".

СТС
6.00 Дэннис То, Ю-Ханг в х/ф "ИП МАН. РОЖДЕНИЕ ЛЕГЕНДЫ". **8.00** М/ф "Петух и краски", "Ну, погоди!" **8.30** М/с "Сильвестр и Твитти". **9.00** "Съешьте это немедленно!" **9.30** М/с "Том и Джерри". **11.00** "Это мой ребенок!" **12.00** "Снимите это немедленно!" **13.00** Т/с "ВОРОНИНЫ". **15.00** Т/с "МОЛОДОЖЕНЫ". **16.00, 16.30** Т/с "6 КАДРОВ". **17.40** У. Феррелл, А. Фрил в х/ф "ЗАТЕРЯННЫЙ МИР". **19.30** Анимац. фильм "СПИРИТ - ДУША ПРЕРИЙ". **21.00** М.Дж. Фокс, К. Ллойд в х/ф "НАЗАД В БУДУЩЕЕ". **23.10** Шоу "Уральских пельменей". Ура! Стипенсия! **0.40** Дж. Клуни, Ф. МакДорманд в х/ф "ПОСЛЕ ПРОЧТЕНИЯ СЖЕЧЬ". **2.30** Б. Сноу, С. Портер в х/ф "ВЫПУСКНОЙ". **4.10** Х/ф "ПЕРЕЖИТЬ ДВА ДНЯ". **5.40** Музыка на СТС.

29 апреля

НТВ
5.50 Боевик "ШПИОНСКИЕ ИГРЫ". **7.25** Смотр. **8.00, 10.00, 13.00** Сегодня. **8.15** Лотерея "Русское лото". **8.45** "Академия красоты - Ляйсан Утяшевой". **9.20** "Готовим с Алексеем Зиминым". **10.20** Главная дорога. **10.55** Кулинарный поединок с Оскаром Кучерой. **12.00** Квартирный вопрос. **13.20** Своя игра. **14.10** "Дальнобойщики. Десять лет спустя". **19.00** "Сегодня. Итоговая программа" с К. Поздняковым. **20.00** Чистосердечное признание. **20.50** "Русские сенсации". **21.45** Ты не поверишь! **22.30** Т/с "МЕНТ В ЗАКОНЕ". **0.35** Ю. Галкина, В. Полторак в х/ф "ШПИЛЬКИ". **2.35** Т/с "ЧАС ВОЛКОВА". **3.35** Т/с "СКОРАЯ ПОМОЩЬ". **5.20** Т/с "ЗНАКИ СУДЬБЫ".

РТР ПЛАНЕТА
7.35 Р. Быков, Н. Мордюкова в х/ ф "КОМИССАР". **9.20** "Сам себе режиссер". **10.00** "Смехопанорама". **10.25** "Утренняя почта". **11.00, 14.00** Вести. **11.10** Местное время. Вести - Москва. Неделя в городе. **11.45** О. Фадеева, А. Осипов (II) в х/ ф "ПРЯНИКИ ИЗ КАРТОШКИ". **13.30** "Очевидное-невероятное". **14.20** Местное время. Вести - Москва. **14.25** "Измеритель ума. IQ". **15.10** "Тысяча шагов Марка Розовского". **15.55, 6.15** "Романтика романса". **16.50, 3.25** Н. Михалков, Д. Семенова в х/ф "НЕ САМЫЙ УДАЧНЫЙ ДЕНЬ". **18.20** А. Бардуков, Г. Звягинцева в х/ф "НАЙДЕНЫШ". **20.00** Веста Недели. **21.10** "Фактор А". **22.45** Е. Яковлева, А. Бардуков в х/ф "НАЙДЕНЫШ 2". **1.50** А. Мерзликин, М. Миронова в к/ф "КАЧЕЛИ". **4.55** С. Сазонтьев, И. Мазуркевич в х/ф "ЗАЛИВ СЧАСТЬЯ". **7.10** "Комната смеха".

НТВ плюс Детский мир
6.00 10.00 14.00 С Проханов, Л. Шагалова в комедии "УСАТЫЙ НЯНЬ". **7.15, 11.15, 15.15** У/с "Малыш и Карлсон". **8.00, 12.0®** Х/ ф "ОСТРОВ СОКРОВИЩ". **9.25, 13.25** М/ ф "Кот в сапогах". **18.00** Э. Тейлор, Д. Фонда в х/ф "СИНЯЯ ПТИЦА". **17.35** М/с "Карлсон вернулся". **18.00** М/ф "Тайна третьей планеты". **19.00** М/ф "Чиполлино".

EUROSPORT ЕВРОСПОРТ
10.30 Автоспорт. ЧМ в классе Турминг. Братислава (Словакия). Квалификация. **10.45** Автоспорт. ЧМ в кяассе Туринг. Братислава (Словакия). Warm-Up. **11.15** Теннис. Турнир WTA. Штутгарт (Германия). 1/2 финала. **11.55** Спортивный путь. Журнал. **12.00** Снукер. ЧМ. Шеффилд (Великобритания). День 8. **13.00, 18.00** Снукер. ЧМ. Шеффилд (Великобритания). День 9. **16.00** Автоспорт. ЧМ в классе Туринг. Братислава (Словакия). Гонка 1. **17.00** Автоспорт. ЧМ в классе Туринг. Братислава (Словакия). Гонка 2. **20.30, 2.15** Теннис. Турнир WTA. Штутгарт (Германия). Финал. **22.15** Снукер. ЧМ. Шеффилд (Великобритания). День 2. **1.00** Велоспорт. Национальный тур Турции. Турция. Этап 8. **2.00, 3.15** Мотоспортивный журнал.

EUROSPORT ЕВРОСПОРТ-2
5.00, 2.00, 3.00. 3.15 Новости выходного дня. **9.15** Австралийский футбол. АН. 5 тур. Richmond -West Coast Eagles. **12.15, 17.00** Теннис. Турнир WTA. Штутгарт (Германия). **13.00, 23.00** Снукер. ЧМ. Шеффилд (Великобритания!. День 9. **16.00, 20.30** Велоспорт. Тур Турции. Этап 8. **18.00** Футзал. Кубок УЕФА. Матч за 3 место. **21.30** Футзал. Кубок УЕФА. Финал. **1.00** Гандбол. Лига чемпионов ЕФГ. 1/ 4 финала. Второй матч.

ТВ-1000
4.00, 22.00 Дж. Ренер, Э. Маки в драме "ПОВЕЛИТЕЛЬ БУРИ". **6.30** П. Хилтон, П. Гарсес в комедии "БЛОНДИНКА В ШОКОЛАДЕ". **8.00** А. Пачино, М. Пфайффер в драме "ФРЭНКИ И ДЖОННИ". **10.00** К. Кэттэн, У. Феррелл в комедии "НОЧЬ В РОКСБЕРИ". **11.30** К. Латифа, Т. Хаттон в х/ф "ПОСЛЕДНИЙ ОТПУСК". **13.30** Дж. Алой, Ш. Анджела в комедии "СИТИ-АЙЛЕНД". **15.40** А. Экхарт, Х. Суэнк в х/ф "ЗЕМНОЕ ЯДРО". **18.00** Дж. Знистан, С. Зан в комедии "ЛЮБОВНЫЙ МЕНЕДЖМЕНТ". **20.00, 2.10** Н. Кидман, А. Экхарт в драме "КРОЛИЧЬЯ НОРА". **0.30** Комедия "КАЖДЫЙ БОЖИЙ ДЕНЬ".

ФОКС-ЛАЙФ
8.00. 8.25, 8.50, 9.15. 9.40 Комедий "КАК СКАЗАЛ ДЖИМ 8". **10.05** Драма "ИГРА ПРЕСТОЛОВ. СПЕЦВЫПУСК - AKING OF". **10.30, 11.20, 12.10, 13.00** Драма "АРМЕЙСКИЕ ЖЕНЫ 5". **13.50** Драма "БРАТЬЯ И СЕСТРЫ 4". **14.40, 15.05, 15.30, 15.55, 16.20** Комедия "МЕЛИССА И ДЖОУИ". **16.50, 17.40, 18.30, 15.20** Комедия "ОТЧАЯННЫЕ ДОМОХОЗЯЙКИ". **20.10** Комедия "В СТИЛЕ ДЖЕЙН". **21.00. 21.25, 21.50, 22.15, 22.40, 23.05, 0.30** Комедия "ГОРОД ХИЩНИЦ 3". **23.30, 23.57** Комедия "ДУРМАН 7". **0.55** Комедия "СЧАСТЛИВЫЙ КОНЕЦ 2". **1.25** Драма "ИГРА ПРЕСТОЛОВ 2". **2.20, 3.20** Драма "ДОКТОР ХАФФ 2". **4.20, 4.50** Комедия "ДУРМАН 6".

XXI
10.00, 18.00, 2.00 Р. Спрегельбурд, Д. Араос в драме "СОСЕД". **11.50, 18.50, 3.50** М. Плачидо, Т. Спирандео в драме "ПОХИЩЕННЫЙ". **13.30, 21.30, 5.30** Драма "ШЕКСПИР ПО-НОВОМУ: МАКБЕТ". **15.05, 23.05, 7.05** Комедия "ПОРОЧНЫЕ СВЯЗИ". **16.35, 0.35, 8.35** Ж. Габен, Д. Ажоре в триллере: "ТАЙНА ФЕРМЫ МЕССЕ".

КИНО+
6.30, 18.30 Комедия "ИНТРИГАН". **8.30, 2.30** Х/ф "СОЮЗ ЗВЕРЕЙ". **10.30, 4.30** Боевик "АДРЕНАЛИН 2: ВЫСОКОЕ НАПРЯЖЕНИЕ". **12.30** Драма "ЦВЕТ САКУРЫ". **14.40** Комедия "ПЛЮШЕВЫЙ СИНДРОМ". **16.30** Триллер "ИСТОРИЯ ЧУЖОЙ ЛЮБВИ". **20.30** Х/ф "ГЕОРГ". **22.30** Драма "ЖИЗНЬ ДРУГИХ". **0.50** Боевик "ОПАСНАЯ ГАСТРОЛЬ".

НАШЕ КИНО
7.30, 13.30 С. Крючкова, А. Петренко в комедии "ЖЕНИТЬБА". **9.30, 15.30** Н. Лапина, А. Джигарханян в муз. фильме "РУАНСКАЯ ДЕВА ПО ПРОЗВИЩУ ПЫШКА". **11.30, 17.30** А. Вертинская, В. Коренев в х/ ф "ЧЕЛОВЕК-АМФИБИЯ". **19.30, 1.30** Е. Леонов, В. Заманский в детективе "ДЛИННОЕ, ДЛИННОЕ ДЕЛО...". **21.30, 3.30** И. Костолевский, А. Вертинская в мелодраме "БЕЗЫМЯННАЯ ЗВЕЗДА". **23.45, 5.45** В. Санаев, А. Ванин в киноповести "ВАШ СЫН И БРАТ".

ДОМАШНИЙ
6.30, 10.00, 16.00, 23.00 "Одна за всех". **7.00** "Джейми у себя дома". **7.30** В.Невинный, С.Рябова в х/ф "НЕ ХОДИТЕ, ДЕВКИ, ЗАМУЖ". **8.45** "Дачные истории". **9.15** Репортер. **9.30** "Сладкие истории". **10.20** "Главные люди". **10.50** Мелодрама "НАПОЛЕОН И ЖОЗЕФИНА. ИСТОРИЯ ЛЮБВИ". **16.30** Д/с "Звездные истории". **17.30** "Платье моей мечты". **18.00** Т/с "ОНА НАПИСАЛА УБИЙСТВО. ГРЕХИ КАСТЕЛ КОУВ". **19.00** Т/ с "ВЕЛИКОЛЕПНЫЙ ВЕК". **21.05** Мелодрама "ШУТКА". **23.30** Ж. Дезайи, Н.Бенедетти в мелодраме "НЕЖНАЯ КОЖА". **1.35** Т/с "ДОКТОР КУИН, ЖЕНЩИНА-ВРАЧ". **5.45** "Вкусы мира".

REN-TV
3.00 О. Егорова, Е. Матвеев в х/ ф "ЛЮБИТЬ ПО-РУССКИ 3. ГУБЕРНАТОР". **5.20** "Жить будете". **6.25** О. Егорова, Е. Матвеев в х/ф "ЛЮБИТЬ ПО-РУССКИ". **8.10** Г. Польских, Л. Удовиченко в х/ф "ЛЮБИТЬ ПО-РУССКИ 2". **10.00** "Страшные игрушки". **11.00** "Найти Атлантиду". **12.00** "Смерть в Зазеркалье". **13.00** "Гуд бай, Америка": "Мифы о мощи". **14.00** "Гуд бай, Америка": "Мифы о величии". **15.00** "Морские разбойники". **16.00** "Мертвое место", **17.00** "В поисках чистилища". **18.00** "Вся правда об Апокалипсисе". **19.00** "Демоны моря". **20.00** "Странное солнце". **21.00** "Вселенная. Космический пульс". **22.00, 3.25** Т/с "МЕЧ". **1.00** А. Гальена, Г. Гарко в эротическом фильме "ЧЕРНЫЙ АНГЕЛ".

HISTORY
9.00 Д/с "Звезды голубого экрана". **10.00** Д/с "Мир скульптуры" **11.00** Д/с "Скрытая правда". **12.00** Д/ф "Жертвы и обольстители - певцы-кастраты". **13.00** Д/с "Монархии Азии". **14.00, 15.00** Д/ф "Рим не сразу строился". **16.00, 16.30** Д/ф "Видео убило звезду радиоэфира". **17.00, 1.00** Д/с "Команда времени". **18.00, 2.00** Д/ф "Неизвестный Микеланджело". **19.00, 3.00** Д/ф "Гениальная геометрия". **20.00, 4.00** Д/ф "Путь Мохаммеда Али". **21.00. 5.00** Д/ф "Кракатау. Последние дни". **22.00, 6.00** Д/ф "Бегство Людовика XVI". **23.30, 7.30** Д/с "Животные, которые перевернули историю". **0.00, 8.00** Д/с "Кто ты такой?".

Discovery
6.00, 6.25 Молниеносные катастрофы. **6.55, 2.50** Лаборатория взрывных идей: Полицейский "моторотушитель". **7.50, 13.20** Динамо: невероятный иллюзионист. **8.45, 3.45** Как это устроено? **9.10** Как это сделано? **9.40** Золотая лихорадка: Аляска. **10.35** Золотая лихорадка: Берингово море: Капитанство. **11.30** В погоне за ураганом. **12.25** Разрушители легенд: грязная дюжина: Влажно и круто. **14.15** Как устроена Вселенная: Планеты. **15.10** Строительная помощь: Возвращение Чарли. **16.05** Мужчина, женщина, природа. **17.00, 18.00, 19.00** Грязная работенка. **20.00, 20.30** Настоящие аферисты. **21.00** Разрушители легенд: грязная дюжина: Самые крутые места. **22.00, 1.55** Динамо: невероятный иллюзионист. **23.00** Как устроена Вселенная: Луны. **0.00** Иллюзии с Китом Берри: Секретные операции. **1.00** Лесоповал на болотах: Проклятая неделя. **4.10** Гигантские корабли: Мир в Африке. **5.05, 5.35** Производство: гонка со временем.

ФЕНИКС-КИНО
0.00, 8.00, 16.00 Т/с "ТОРГАШИ". **1.00, 2.00, 9.00, 10.00, 17.00, 18.00** Т/с "ИСЦЕЛЕНИЕ ЛЮБОВЬЮ". **3.00, 4.00, 11.00, 12.00, 18.00, 20.00** Т/с "КОЛДОВСКАЯ ЛЮБОВЬ". **5.00, 13.00, 21.00** Т/с "ВСЕГДА ГОВОРИ ВСЕГДА 7". **8.00, 14.00, 22.00** Т/с "ЕВРОПЕЙСКИЙ КОНВОЙ". **7.00, 15.00, 23.00** Т/с "ПРИИСК".

ИНДИЯ
5.00 Х/ф "СУПЕРГЕРОЙ". **7.00** "Биография кумиров". "Удай Чопра". **7.15** "Путешествие по Индии". "Бхубанешвар". **7.40** "Путешествие по Индии". "Майсур. Остров Шрирангапатана". **8.00** Х/ф "ПРИШЛО ВРЕМЯ ЛЮБИТЬ". **11.00** Х/ф "БОГ -ЗНАЕТ". **14.00** Х/ф "40-ЛЕТНИЙ ДЕВСТВЕННИК". **16.00** "Телешанс". **17.00** Х/ф "СЕРДЕЧНАЯ ПРИВЯЗАННОСТЬ". **20.00** Х/ф "ДОЛГ ПРЕВЫШЕ ВСЕГО". **23.00** Х/ф "ДОРОГАМИ ЛЮБВИ". **2.00** Х/ ф "ПЛАЧЬ! МОЛИСЬ! КРИЧИ!" **4.00** "Биография кумиров". "Махима Чоудари". **4.30** "Путешествие по Индии". "Удджайн, Орчха, Кхаджурахо".

ЕВРОКИНО
0.00 Х/ф "РАЗОМКНУТЫЕ ОБЪЯТИЯ" **2.00** Х/ф "ОШИБКИ ОРФОГРАФИИ". **3.30** Х/ф "ПОТЕРЯННЫЕ ЧАСЫ". **3.55** Х/ф "ВСЕ РАДИ НЕЕ". **5.30** Х/ф "СОН В ЛЕТНЮЮ НОЧЬ". **7.00** Х/ф "КАРМО" **8.40** Х/ф "ДИСКО". **10.20** Х/ф "МАКБЕТ". **11.50** Х/ф "МИССИЯ". **13.50** Х/ф "ДАВАЙ ПОЦЕЛУЕМСЯ". **15.30** Х/ф "ЭЛЕМЕНТАРНЫЕ ЧАСТИЦЫ". **17.20** Х/ф "ВКУС КРОВИ". **19.00** Х/ф "ПЕРЕХОДНЫЙ ВОЗРАСТ". **20.25** Х/ф "ДЖЕЙН ОСТИН". **22.20** Х/ф "АНГЕЛ".

За возможные изменения в программе TV редакция ответственности не несет.

Другие новости

НАЧАТА РЕСТАВРАЦИЯ МЕЧЕТИ В ТБИЛИСИ

Тбилисская мэрия начала реставрацию единственной мечети города. Как сообщил директор мечети "Джума" Тахмаз Гасанов, завершение реставрационных работ планируется к концу года.

"Реставраторы собирались было очистить фасад мечети специализированной техникой, но в ходе процедуры выявилось, что это может сильно повредить старый краснокирпичный фасад. На днях специалисты должны посетить мечеть и принять решение о реставрации фасада", - сказал Гасанов. По его словам, в процессе реставрации мечети будет возвращен прежний архитектурно- исторический облик помещения.

"Пластмассовые окна будут заменены деревянными. Минарет также будет реставрирован", - отметил директор. Он рассказал об истории тбилисской мечети "Джума", которая объединяет суннитов и шиитов. Мечеть была основана в 1811 году. До 1895 года ее помещение расширялось в три раза. Известный азербайджанский меценат Гаджи Зейналабдин Тагиев пожертвовал средства на обновление мечети. В то время у Тагиева в Тбилиси была фабрика ситца.

Гасанов также напомнил о посещении Гейдара Алиева мечети. "В 1996 году, когда Гейдар Алиев был с официальным визитом в Грузии, он встретился с верующими в мечети. При входе в мечеть тогдашний президент Грузии Эдуард Шеварднадзе не хотел разуваться, но Гейдар Алиев сказал: "Это — дом Аллаха. Разуваться надо обязательно", - вспоминает директор мечети. Он также посетовал на недостаток средств для оплаты коммунальных расходов. Соседи, верующие иногда собирают деньги для мечети, есть и пожертвования. Но этого не достаточно. Коммунальные расходы мечети оплачивают иногда и турецкие бизнесмены", - сказал Гасанов.

На вопрос обращалось ли руководство мечети за помощью к азербайджанским компаниям, функционирующим в Грузии, Гасанов сказал, что никогда этого не сделает. "Мечеть — дом Аллаха. Азербайджанским компаниям известно, что мечеть существует только на пожертвования мусульман", - сказал он.

В свое время Гейдар Алиев назвал мечеть в Тбилиси исторической ценностью. "Я рад, что на грузинской земле, в городе Тбилиси имеется такое место поклонения азербайджанцев, есть своя мечеть", - отметил в своем выступлении Гейдар Алиев на встрече с верующими в мечети "Джума" в 1996 году.

ДАЕМ УЛЫБКУ 9 НА 12!

Начинается президентская программа "Улыбающаяся Грузия". По информации Батумской мэрии, социально неимущие, у которых до 57 тысяч рейтинговых баллов, смогут воспользоваться бесплатным стоматологическим обслуживанием. Эта та категория граждан, которая питается в бесплатных столовых. Определен и предельный возраст бенефициариев. Социально незащищенный гражданин должен быть не моложе 45 лет. Бюджет новой программы Батумской мэрии составляет 148 тыс. лари. Ею уже воспользовались около 70 человек.

ОЛИВКИ ВЫРАЩИВАТЬ ЛЕГЧЕ, ЧЕМ РАЗВОДИТЬ КРОКОДИЛОВ И ЗАГОТАВЛИВАТЬ ЛЯГУШЕК

В Кахети идет работа по выращиванию оливковых деревьев, плантации которых охватывают все большие территории.

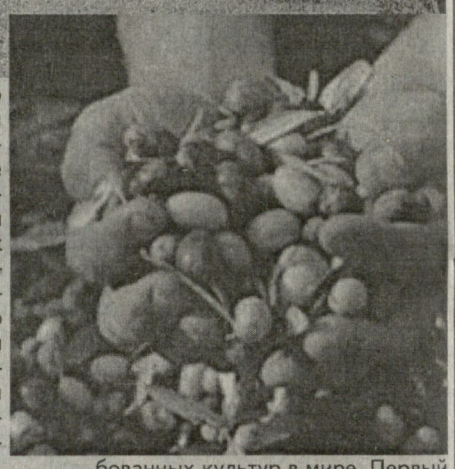

В селе Хирса Сигнахского района оливковые деревья уже произрастают на плантации в 100 гектаров, в этом же селении планируется рассадить деревья на территории еще в 250 гектаров (на так называемом демонстрационном участке) с целью развития производства оливкового масла высшего качества. Для этого уже подготовлен земельный участок, где высажены саженцы. В Хирса планируется открыть и само производство оливкового масла.

Как отмечается в сообщении министерства сельского хозяйства Грузии, в некоторых регионах страны, в частности, в Кахети, Имерети, Квемо Картли и Гурии, "подходящий климат для произрастания оливковых деревьев".

"Выращивание оливковых деревьев и производство оливкового масла в Грузии имеет многовековую традицию, на что указывают сохранившиеся до сегодняшнего дня плантации. Эта культура была распространена в субтропической зоне в Абхазии и Кахети, и существуют исторические факты, указывающие на это", - сообщает министерство.

Как заявил министр сельского хозяйства Грузии Заза Горозия, побывавший в селе Хирса, "действующая плантация доказывает, что в Кахети подходящий климат для оливковых деревьев".

- "Это дает нам возможность выращивать одну из самых востребованных культур в мире. Первый урожай с демонстрационного участка мы получим через два года", - сказал министр.

Владельцем действующей плантации в селе Хирса является фермер Тенгиз Канделакишвили, в работах на ней заняты около 160 местных жителей.

Оливковое дерево достигает высоты от 4-х до 12-ти метров, и живет около 300-400 лет. Известны его 60 видов. Саженец дает первый урожай через 5-7 лет, одно дерево приносит от 15 до 60 кг оливок. Для получения одного литра оливкового масла нужны 4-5 кг плодов. Оливковые деревья выращивают в основном в странах Средиземноморья, в Малой Азии и Иране, где производится 99% всего оливкового масла. В ограниченных масштабах оливки возделывают в Австралии, Новой Зеландии, Южной Африке.

ФЕСТИВАЛЬ СЫРА

Фестиваль грузинского сыра пройдет 21 апреля в Цинандали. На фестивале будут представлены сыры разных видов, вкусов и форм. В частности, среди экспонатов будут сыры с медом, специями, перцем, обработанные в виноградной водке, в подсолнечном масле и др.

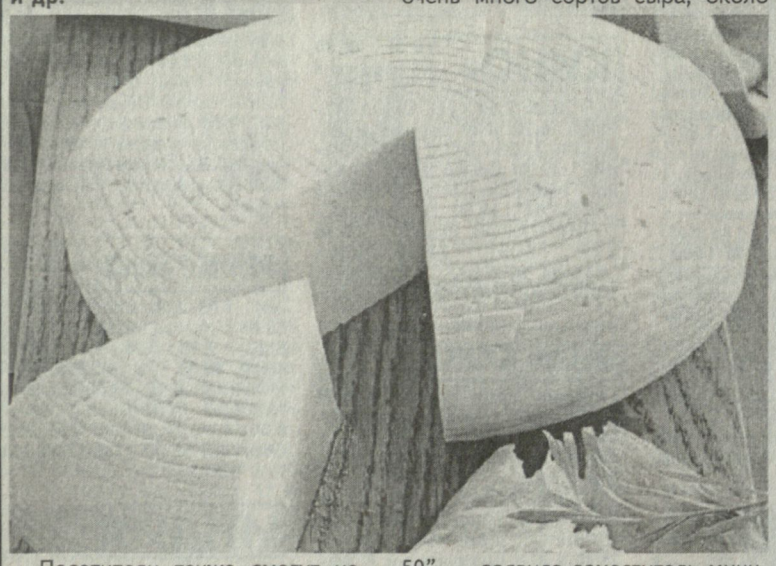

Посетители также смогут наблюдать за процессом изготовления сыра. На фестиваль приглашены эксперты в области сыропроизводства.

"Будут представлены около 50 видов грузинского сыра из всех регионов страны, также пройдет выставка-продажа сыра. В фестивале примут участие сыропроизводители, компании и фермеры. Фестиваль открытый и его могут посетить все желающие. Среди приглашенных гостей - представители правительства, дипкорпуса", - отметила представитель министерства сельского хозяйства Грузии.

Министерство уже во второй раз проводит такой масштабный фестиваль грузинского сыра.

" Наш сыр очень значительный продукт. В Грузии производится очень много сортов сыра, около 50", - заявила заместитель министра сельского хозяйства Этери Камараули.

По словам заместителя председателя департамента туризма Грузии Бека Джакели, зарубежные туристы проявляют все больше интереса к грузинскому сыру, вместе с грузинской кухней и вином.

На фестивале будет представлено и грузинское вино.

ПРИВЕТ, СЧАСТЛИВЧИКИ!

Согласно итогам исследования общественного мнения, проведенного в 2011 году Кавказским исследовательским ресурсцентром, несмотря на то, что большая часть населения в Грузии является безработной, тем не менее она же чувствует себя счастливой.

"Несмотря на тяжелое экономическое положение, в то время, когда 61% опрошенных не имеет работы, а 33% за последний месяц не имело никакого дохода, а доход 22% не превышает 140 лари, 57% респондентов заявляют, что они счастливы; 27% же заявляют, что они "очень счастливы". Только малая часть (12%) говорит, что они несчастны, а 4% - что "очень несчастны", - говорится в отчете.

По данным этого же исследования, большая часть населения отличается упорством и несгибаемостью: в случае неудачи не сдается 64%, разочаровываются только 7%.

Опрос общественного мнения Кавказский исследовательский ресурсцентр провел по всей стране в июле-августе 2011 года. В форме прямого интервью было опрошено специально отобранных 2509 респондентов.

Исследование профинансировало Американское агентство международного развития.

СКОЛЬКО СТОИТ СНЯТЬ ПРОСТИТУТКУ?

Полиция турецкого города Коджаэли вызволила из рабства 27 граждан Грузии и Турции. Это были женщины — жертвы трефикинга, которых вынуждали заниматься проституцией. Информацию об этом распространяют турецкие СМИ. Однако о деталях дела пока не сообщается, поскольку полиция ведет следствие.

Заниматься женщин проституцией принуждала банда из 15 человек, большая часть которых задержана, а несколько объявлены в розыск.

В руки полиции попала запись разговора, в которой назывались покупатели женщин и цены, за которые их продавали. Согласно этой информации, женщины стоили от 300 до 1000 турецких лир, а среди клиентов были в том числе политики и общественные деятели.

Комментарии по этому поводу в СМИ не делались, хотя есть ожидание того, что этот факт станет причиной серьезного скандала в Турции.

ИКОНА ИСТОЧАЕТ ЖИДКОСТЬ, ПОХОЖУЮ НА КРОВЬ

Представители Патриархии Грузии взяли пробы жидкости, похожей на кровь, которая появилась на иконе Богоматери в церкви села Мсхалгори Лагодехского района. Специалистам предстоит установить, действительно ли это кровь, или что-то иное.

Как заявил митрополит Некреси Серги, результаты экспертизы станут известны в течение 3-4 дней. По его словам, утверждать, что это кровь - позволяет только цвет жидкости.

"Мы пока не знаем, что это за вещество, которое источает икона. Мы знаем только то, что это не краска", - заявил владыка.

По его словам, что может означать кровоточение иконы, пока сказать трудно.

"Такое происходит нечасто, поэтому трудно сказать, что это означает. Наверное то, что если люди будут поступать хорошо, ничего не случится, а если будут грешить - будут наказаны. Но, возможно, это хороший знак. Однако утверждать, что если икона кровоточит, значит начнется война, обычные пересуды. Мы все должны усилить наши молитвы, а все остальное - воля Господа", - сказал митрополит.

Напомним, что икона Богоматери в Мсхалгори начала кровоточить с 9 апреля.

НА ДОСУГЕ: ПОШЕВЕЛИ МОЗГАМИ

"ПОХМЕЛЬНЫЙ АВТОБУС"

В Лас-Вегасе стартует проект по оказанию помощи гостям города, которые почувствовали себя плохо от чрезмерного употребления алкоголя в увеселительных заведениях. Специалисты нового сервиса будут приезжать по требованию на специальном автобусе и на месте приводить пьяных туристов в сознание.

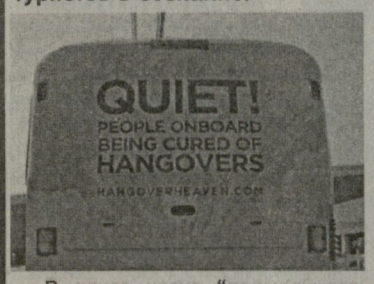

В пакет услуг "похмельного автобуса" включены первичный осмотр, а также капельница с препаратом, выводящим токсины из организма, и витамины. По желанию клиента за дополнительную плату можно получить медикаменты против тошноты и воспаления. В зависимости от интенсивности антипохмельной терапии стоимость выезда специалистов будет варьироваться от 90 до 500 долларов.

Авторы услуги заверили своих потенциальных клиентов, что все препараты и методики, используемые сотрудниками "похмельного автобуса", безопасны и разрешены законом. "Похмельный автобус" будет курсировать рядом с самыми популярными заведениями Лас-Вегаса.

Лас-Вегас находится в штате Невада и является одним из крупнейших в мире центров игорного бизнеса и развлечений. Всевозможные увеселительные заведения работают в городе ежедневно, чем привлекают многочисленных туристов как из самих Штатов, так и из-за рубежа.

ЗАПОВЕДНИК ДЛЯ ЛЕОПАРДОВ

В Приморье создан парк "Земля леопарда", нацеленный на сохранение дальневосточных леопардов.

Парк охватывает примерно 60 процентов ареала (261 тысячи гектаров) обитания леопардов, причем в него попали все основные места размножения этой редкой кошки. На территории парка смогут жить как минимум 50 особей леопардов. На содержание парка планируется выделять по 40 миллионов рублей в год.

Парк планировалось создать еще в 1998 году. Помимо леопардов на территории заповедника будут обитать несколько амурских тигров (их численность оценивается примерно в десять особей). Парк содержит рекреационную зону, где планируется "организация познавательного туризма и отдыха на природе".

На снимке: дальневосточный леопард Panthera pardus orientalis относится к семейству кошачьих. Это самая редкая кошка на планете.

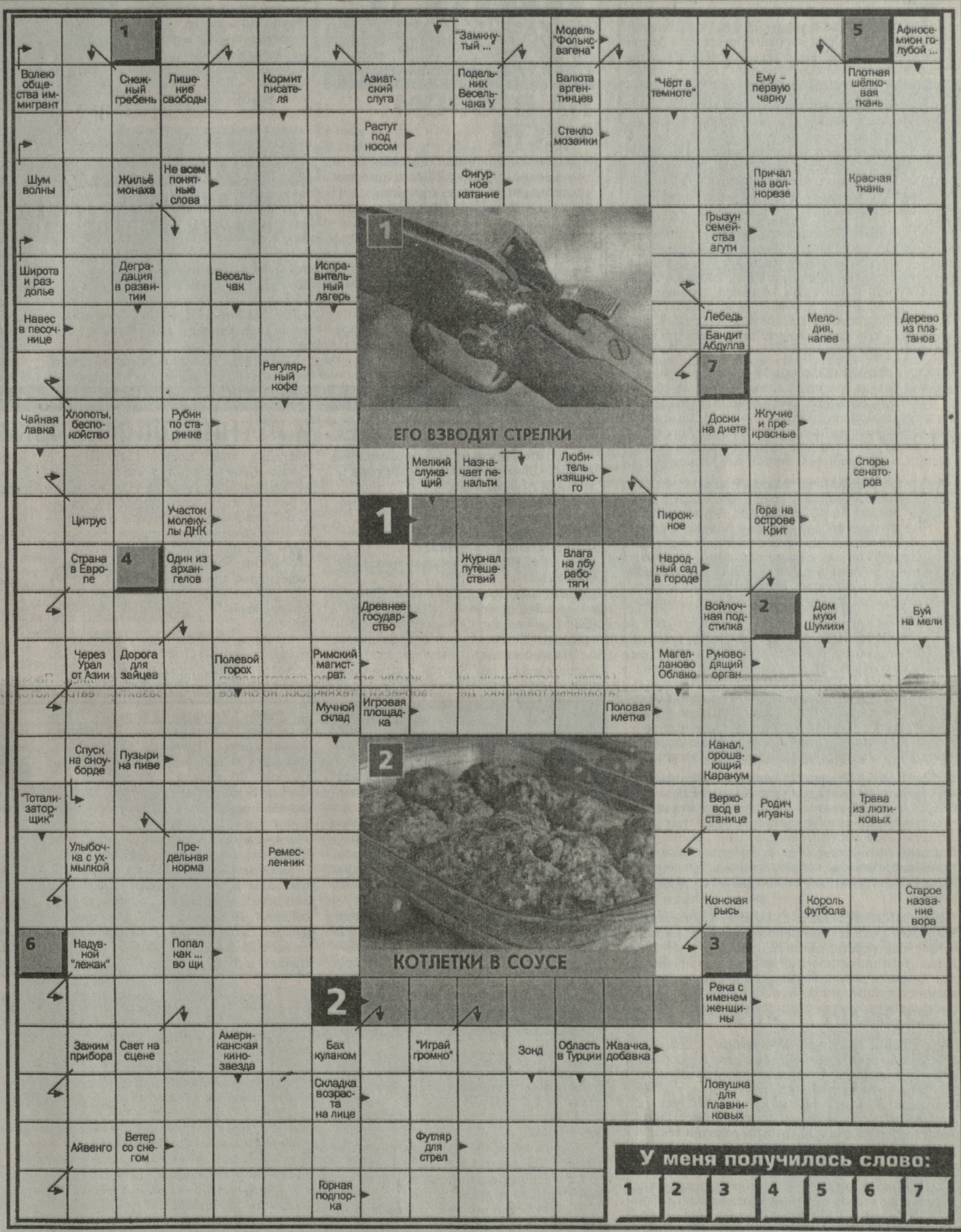

МОЖНО ЛИ ОТ СПИДа ОТМЫТЬСЯ В ДУШЕ?

Семидесятилетний глава Южноафриканского государства стал первым президентом страны, официально заявившим о приверженности традиционному многоженству. Полигамия принята у зулусов — народности, представителем которой и является Джейкоб Зума. Из своих предыдущих жен он развелся только с одной. Еще одна, правда, в 2000 году покончила с собой.

Зуме принадлежит фраза, которая несколько лет назад шокировала журналистов и мировую общественность о том, что "от СПИДа можно отмыться в душе". ВИЧ-инфекция, кстати, является одним из самых распространенных заболеваний в ЮАР: по данным Всемирной организации здравоохранения, 5,5 миллиона жителей, то есть почти 20 % населения страны болеют СПИДом или являются носителями вируса. Сам Джейкоб Зума, еще в бытность кандидатом в президенты, в 2006 году, обвинялся в изнасиловании ВИЧ-инфицированной женщины. Однако позднее суд его оправдал.

Возглавив страну, Зума со временем все же стал осмотрительнее. А два года назад решил "поддержать делом" правительственную программу по борьбе со СПИДом. Он официально сдал анализы, а получив заключение врачей, выступил перед гражданами республики с речью. "Результаты моих анализов, как и трех предыдущих, отрицательные, — во всеуслышание заявил Зума.

Скандал с изнасилованием оказался не единственным щекотливым происшествием, связанным с личной жизнью президента. В 2010 году пресса подняла шум, узнав, что у Джейкоба Зумы есть не только два десятка законных детей, но и внебрачный отпрыск. Его матерью оказалась одна из представительниц оргкомитета по проведению в Южноафриканской республике чемпионата мира по футболу. В 2009 году у них с президентом случился роман, и в результате в октябре того же года женщина родила Зуме дочку.

Публично поставленный перед фактом, Джейкоб Зума опять же выступил перед народом с заявлением. Он признал, что раскаивается за рождение внебрачного ребенка, но в то же время пожурил своих оппонентов и представителей СМИ за то, что те раздули из частного события политический скандал.

ГОРОСКОП на предстоящую неделю

КОЗЕРОГИ (22 декабря-20 января), в понедельник постарайтесь, чтобы между вами и окружающими не осталось недоговоренностей и обид, все отношения лучше выяснять в открытую. Во второй половине недели для развития вашего собственного дела потребуются определенные финансовые вливания. В воскресенье возможны непоправимые ошибки.

ВОДОЛЕИ (21 января-19 февраля), систематизируйте свои действия, потратив некоторое время на планирование, и вам удастся справиться со всем без суеты и опоздания. Ваши усилия принесут результаты, что отлично скажется на вашем настроении и упрочит ваш авторитет среди окружающих. В среду будут удачны новые творческие контакты.

РЫБЫ (20 февраля-20 марта), работа может потребовать от вас максимальной отдачи, объективно оцените свои реальные возможности. Быстрота реакции, собранность и слаженность в действиях принесут хорошие результаты. Во второй половине недели вы сможете наладить долгосрочные деловые контакты, только держитесь стойко и доводите намеченное до конца, тогда возможен успех.

ОВНАМ (21 марта-20 апреля) в середине недели следите за тем, чтобы не сболтнуть лишнего, о чем придется пожалеть. Четверг может потребовать от вас максимум внимания и собранности. В пятницу постарайтесь избегать открытого противостояния с коллегами, иначе ничем хорошим это не кончится.

У ТЕЛЬЦОВ (21 апреля-21 мая) на первом плане окажутся поездки, налаживание контактов с новыми людьми, переговоры. Во вторник спокойный тон и выдержка позволят вам избежать раздражения со стороны начальства. В среду вы можете пострадать от конфликтных ситуаций, спровоцированных вашей собственной поспешностью. Во второй половине недели придется подписывать важные бумаги официального характера.

БЛИЗНЕЦЫ (22 мая-21 июня), изменения, которых вы так долго ожидали, не наступят без ваших решительных действий. В начале недели не пренебрегайте советами коллег. Постарайтесь почаще выходить в свет: новые знакомства и связи могут сыграть важную роль в вашей жизни. В среду будьте внимательнее, возможна путаница с информацией, пришедшей издалека. Избегайте скоропалительных выводов.

РАКИ (22 июня-23 июля), ваши трудовые успехи могут превзойти самые смелые ожидания. Понедельник и среда — отличные дни для заключения договоров и важных сделок. Возможно вам поступит предложение о смене рода деятельности. При работе с бумагами проявите такие качества как сосредоточенность и внимательность, это положительно отразится на вашей карьере.

ЛЬВОВ (24 июля-23 августа) ожидает прилив сил и работоспособности, в деловом партнерстве дела пойдут на лад. Наступает время, благоприятное для завершения значимых дел. В вашей работе важна интенсивность, но во всем необходимо знать меру, близкие люди могут пострадать от вашего стремления - время и силы отдавать работе.

ДЕВЫ (24 августа-23 сентября), к хорошим событиям недели можно отнести возобновление контактов с удаленными от вас людьми, будь то родственники, друзья или деловые партнеры. В четверг вас может одолеть тревога, постарайтесь разобраться в ее причинах. Наверное, стоит хоть немного снизить рабочий темп.

ВЕСАМ (24 сентября-23 октября) необходимо прислушаться к внутреннему голосу: он поможет выбрать правильное решение. Во второй половине недели важно любой ценой избегать конфликтов с партнерами по работе или бизнесу. В выходные дни могут возникнуть проблемы в семейной жизни, но решить их с налету не удастся.

СКОРПИОНАМ (24 октября-22 ноября) в понедельник нежелательно назначать никаких серьезных переговоров и прочих значимых мероприятий. В этот день нужно гнать прочь от себя назойливые мысли и назойливых людей. Утром во вторник стоит заняться аутотренингом. Среда — хороший день для общения, учебы, переговоров. В пятницу вы можете оказаться в эпицентре непредсказуемых событий, соберитесь и сохраняйте самообладание.

СТРЕЛЬЦЫ (23 ноября-21 декабря), в середине недели могут произойти события, которые позволят вам обрести новые возможности. Во вторник будьте внимательны, подписывая официальные документы. В четверг лучше не предпринимать новых дел. На выходные стоит наметить культурно-развлекательную программу и следовать ей.

СПОРТ ЭКСПРЕСС

Футбол

НА ВТОРОМ МЕСТЕ

15 апреля в Тбилиси стартовал юношеский турнир УЕФА, в котором участвовали сборные Армении, Грузии, Казахстана и Турции до 16 лет.

В полуфинале сборная Грузии со счетом 4:0 победила сборную Армении. В параллельном матче сборная Турции отправила 10 безответных мячей в ворота команды Казахстана.

В финале команда Грузии со счетом 3:0 уступила сборной Турции и заняла второе место.

Тяжелая атлетика

РАУЛЬ ЦИРЕКИДЗЕ СТАЛ ЧЕМПИОНОМ ЕВРОПЫ

13-е апреля стало удачным днем для грузинского тяжелоатлета Рауля Цирекидзе, выступавшего в весовой категории до 85 кг.

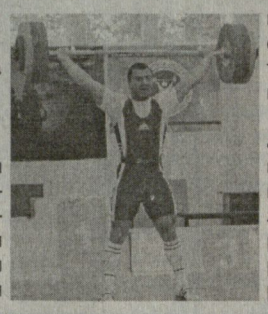

Наш спортсмен завоевал золотую медаль на чемпионате Европы в турецкой Анталии. По сумме двоеборья он поднял 365 кг и опередил ближайшего преследователя на 6 кг. Вторым стал "хозяин" соревнований Фатих Байдар, третьим - Габриэл Синкраян из Румынии.

Еще один грузинский тяжелоатлет добился успеха на этом чемпионате: Ираклий Турманидзе занял третье место и овладел бронзовой медалью в весовой категории свыше 105 кг. Первым был россиянин Руслан Албегов, а вторым - немец Матиас Штайнер.

Теннис

ЖЕНСКАЯ СБОРНАЯ ГРУЗИИ ЛЕГКО РАЗДЕЛАЛАСЬ С НОРВЕЖКАМИ И ПОБЕДИЛА ЛАТЫШЕК

Члены женской сборной Грузии по теннису Анна Татишвили, Сопо Шапатава и Сопо Квацабая находятся в столице Египта - Каире, где включились в матчи 2-й группы евро-африканской зоны Кубка федерации.

Вместе с грузинками, в группу попали сборные Норвегии, Латвии и Турции. Из этой четверки в полуфинал выйдут две лучшие сборные, а финалисты получат путевку в первую зону.

В первом туре грузинская сборная легко одолела Норвегию - 3:0. Грузинские теннисистки выиграли два одиночных и одну парную встречу.

В19 апреля Грузия скрестила ракетки с Латвией и победила - 2:1.

Олимпизм

БАКУ ГОТОВ ПРОВЕСТИ ЛЕТНИЕ ОЛИМПИЙСКИЕ ИГРЫ 2020 ГОДА

"Баку готов организовать проведение летних Олимпийских игр-2020 года", заявила первая леди Азербайджана Мехрибан Алиева на презентации заявки Баку на Генеральной ассамблее Ассоциации национальных олимпийских комитетов (АНОК), которая проходит в Москве.

Как сообщают официальные СМИ, по ее словам, намерение провести Игры в 2020 году пользуется поддержкой правительства и 95% населения Азербайджана.

"Наша столица - живой космополитический город, у нас богатое историческое наследие, здесь Восток соединяется с Западом. Несмотря на то, что мы недавно начали принимать участие в Олимпийских играх как отдельное государство, мы активно инвестируем финансы в спортивную инфраструктуру в стране. Мы понимаем, что для проведения Олимпийских игр нужны политические и финансовые инвестиции, и мы готовы к этому, потому что действительно хотим провести эти соревнования", - заключила Мехрибан Алиева.

Отметим, что кроме Баку в борьбе за право проведения Олимпийских игр - 2020 борются Стамбул, Доха, Мадрид и Токио.

В мае 2012 года исполком Международного олимпийского комитета (МОК) назовет города, которые получат статус кандидатов. Место проведения Игр - 2020 будет выбрано на 125-й сессии МОК в Буэнос-Айресе в сентябре 2013 года. В российскую столицу приехали представители 203-х признанных Национальных олимпийских комитетов (НОК).

Кроме президентов НОК, в ассамблее принимают участие министры спорта многих государств. Главное событие форума - презентация заявок городов-кандидатов на проведение Олимпийских игр в 2020 году.

АФИША "ВТ"

Театр им. Ш.Руставели (пр. Руставели, 17). 21 апреля - "Невзгоды Дариспана" (реж.З.Папуашвили). **21 апреля** - *Малая сцена* - Спектакль театра теней. "Четыре времени года" (авт. и реж. Г.Канделаки). **22 апреля** - Тамаз Чиладзе. "Сезон охоты" (реж.Р.Стуруа). **Начало в 19.45. 24 апреля** - *Экспериментальная сцена* - "Гость" (реж.Г.Горгошадзе). **Начало в 19.45.**

Театр им. К.Марджанишвили (ул. Марджанишвили, 8). 21, 26 апреля - "Какуца Чолокашвили (реж.Л.Цуладзе). ***21 апреля*** - *Малая сцена* - Брайан Фрил. "Слепой зритель" (реж.Т.Чхеидзе). **22 апреля** - "Я вернусь" (реж. Д.Хвтисиашвили). **22 апреля** - *Малая сцена* - Премьера. "Старший сын" (реж.Дж.Папуашвили). **24 апреля** - "Эухена Балбоа". **24 апреля** - *Малая сцена* - Сэмюэл Беккет. "Последняя запись Крепа" (реж.Н.Луарсабишвили). **25 апреля** - "Женщины" (реж.Ц.Кобиашвили). **26 апреля** - *Малая сцена* - "Блуждающая душа" (реж. Б.Купреишвили). **Начало в 20.00.**

Свободный театр (за ст. метро "Пл. Свободы"). 21, 27 апреля - "Заводной апельсин". **22 апреля** - "Господи, спаси и сохрани".**24 апреля** - "Люблю, люблю, люблю". **25 апреля** - "Джинсовое поколение". **26 апреля** - "Кукольный дом". **Начало в 19.00.**

Театр им. С.Ахметели. 21 апреля - "В кувшине" (авт. и реж. О.Багатурия). **22 апреля** - "Свет во тьме" (реж. Н.Шотадзе). **27 апреля** - "Терпение и надежда". (реж. С.Немсадзе). **Начало в 19.00.**

Театр им.А.С.Грибоедова (пр.Руставели, 2). 21 апреля - "Достоевский.ru". **22 апреля** - Премьера. Л.Толстой "Холстомер. История лошади". **25 апреля** - Н.Гоголь. "Женитьба". **Начало в 18.00.**

Кинотеатр "Амирани" (ул.Костава, 36)

21-22 апреля - *Большой зал* - "Карлсон" . **Начало в 12.00, 14.00, 16.00.** "Неисправимые бабники". **Начало в 18.00, 20.15, 22.30.** *Малый зал* - "Ано и Вано" **Начало в 12.00.** "Последняя прогулка". **Начало в 14.15, 16.15, 18.15, 20.15, 22.15.**

КТО, ГДЕ, КОГДА?

21 АПРЕЛЯ

Родился писатель, этнограф, лексикограф и общественный деятель Рафаэл Эристави (1824-1901).

День рождения поэта Зураба Мамулашвили (1942).

Родилась английская писательница-романист Шарлотта Бронте (1816-1855).

Согласно преданию, в этот день основан Рим (753 год до н.э.).

В результате военного переворота в Греции была установлена диктатура "черных полковников" (1967).

22 АПРЕЛЯ

Родился историк, член-корреспондент Академии наук Грузии Зураб Анчабадзе (1920-1984).

День рождения писателя Гурама Панджикидзе (1933-1997).

Родился народный артист Грузии, актер театра и кино Жанри Лолашвили (1942).

188 лет со дня рождения немецкого философа, родоначальника немецкой классической философии Иммануила Канта (1724-1804).

День рождения французского криминалиста, автора системы приемов судебной идентификации Альфонса Бертильона (1853-1914).

Родился основоположник советского государства Владимир Ленин (1870-1924).

День Земли. Отмечается с 1990 года с целью объединения людей планеты в деле защиты окружающей среды.

23 АПРЕЛЯ

День рождения народного поэта Грузии, академика Иосифа Гришашвили (1889-1965).

Родился английский драматург и поэт Уильям Шекспир (1564-1616).

День рождения российского киноартиста Георгия Вицина (1918-2001).

Родился французский писатель Морис Дрюон (1918-2009).

Всемирный день книги и защиты авторского права. Объявлен ЮНЕСКО 19 апреля 1996 года.

24 АПРЕЛЯ

Родился писатель Акакий Белиашвили (1903-1961).

День рождения писателя, лауреата премии имени Ш.Руставели Резо Чеишвили (1934).

Родился филолог, ученый Бежан Киланава (1940-1996).

113 лет со дня рождения русского и американского писателя Владимира Набокова (1899-1977).

Родилась американская киноактриса и певица Барбра Стрейзанд (1942).

День памяти жертв геноцида армян, 1915 г. Впервые был отмечен в 1989 году.

ОТВЕТЫ НА СКАНВОРД, ОПУБЛИКОВАННЫЙ В №28.

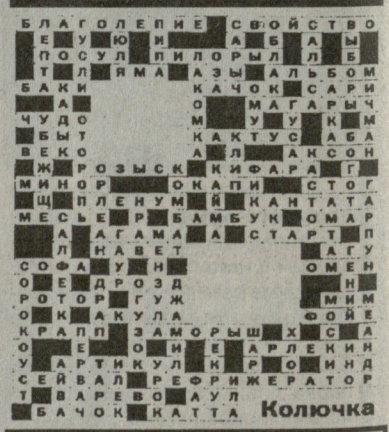

Колючка

ЕВРЕЙСКИЙ КУЛЬТУРНО-ОБРАЗОВАТЕЛЬНЫЙ ФОНД МЕЖДУНАРОДНЫЙ БААЗОВ-ФОНД ЕВРЕЙСКОГО НАСЛЕДИЯ

24 апреля, в 14.45

90 лет со дня рождения

ПОЛИНЫ БААЗОВОЙ -

историка, педагога, писателя, журналиста, общественного деятеля, дочери всемирно известного раввина Давида, представителя израильского Баазов-фонда.

Ведущий - Натан Баазов

Адрес: Станция метро "Авлабари", ул.Вахтанга VI, 30, Еврейский дом, 3-й этаж, концертный зал.

Просьба - иметь при себе удостоверение личности

ЗВЕЗДОЧКИ И ЗВЕЗДЫ

БИОГРАФ ЭЙНШТЕЙНА УСОМНИЛАСЬ В СУЩЕСТВОВАНИИ СОАВТОРА ТЕОРИИ ОТНОСИТЕЛЬНОСТИ

Галина Вайнштейн, сотрудница Эйнштейновского центра Бостонского университета, в новой работе проанализировала аргументы, на которых основано мнение о том, что первая жена Альберта Эйнштейна, Милева Марич, могла быть его тайным соавтором.

Милева Марич и Альберт Эйнштейн.

Предположение о том, что первая жена могла стать тайным соавтором знаменитого физика, было основано, по версии Вайнштейн, на выводах, сделанных в опубликованной в 1955 году статье советского физика Абрама Иоффе. Описывая переписку с Эйнштейном, ученый указывал: "Автор этих статей - человек, в то время неизвестный, был служащим в патентном бюро в Берне, Эйнштейн-Марити". "Марити", венгерский вариант фамилии "Марич", было добавлено к фамилии Эйнштейна по швейцарской традиции, считает Вайнштейн.

Широкую известность предположение о соавторстве получило благодаря советскому писателю Даниилу Данину. Он интерпретировал выше приведенную цитату Иоффе как указание на соавторство жены Эйнштейна в работе над специальной теорией относительности.

В конце 1980-х годов американский физик Эван Уолкер Харрис опубликовал статью в журнале Physics Today и выступил популяризатором идеи Данина на Западе. В своей статье он предположил, что Эйнштейн, возможно, украл идеи своей жены.

Помимо подписи, приведенной Иоффе, сторонники соавторства приводят второй аргумент: по соглашению о разводе, который произошел между Эйнштейном и Марич в 1919 году, все деньги от своей будущей Нобелевской премии физик должен был передать жене. Сторонники версии соавторства видят в этом признание Эйнштейном заслуги Марич в создании теории относительности.

В своей статье Галина Вайнштейн находит обе линии аргументов неубедительными. В качестве доказательств она приводит переписку между Эйнштейном и его женой, которая в последнее время постепенно выкладывается в открытый доступ. Вайнштейн утверждает, что в письмах Марич к мужу не удается найти никаких идей о физике или природе относительности, в то время как письма Эйнштейна были полны этими размышлениями. Кроме того, аргументирует Вайнштейн, Марич не была талантливым физиком или математиком - она провалила экзамены и так и не получила диплом.

Что касается аргумента о нобелевских деньгах, то Вайнштейн считает условия договора естественным требованием не желавшей развода женщины, а не свидетельством неких авторских претензий со стороны Марич.

Архив писем Альберта Эйнштейна хранится в Еврейском университете в Иерусалиме, одним из основателей которого был знаменитый физик. После смерти все документы ученого, наряду с правом распоряжаться его изображениями и образом, были переданы Эйнштейном университету по завещанию.

БЕЗРУКОВ ПРИЗНАЛСЯ, ЧТО ЭТО ОН СЫГРАЛ ВЫСОЦКОГО

Актер Сергей Безруков признался, что именно он сыграл главную роль в фильме "Высоцкий. Спасибо, что живой", вышедшем на экраны 1 декабря 2011 года.

Для достижения максимального сходства с Высоцким на лицо актера, чье имя участники проекта обещали не разглашать до окончания проката, накладывалась сложным образом изготовленная силиконовая маска из нескольких компонентов. После выхода фильма с новой силой разгорелись споры вокруг того, кто сыграл главную роль. Создатели картины так и не раскрыли эту интригу. В десятке предполагаемых исполнителей в СМИ назывался даже некий двойник Высоцкого из Белоруссии.

Отвечая на вопрос телеведущего в новой передаче Первого канала "Вечерний Ургант", правда ли что именно он сыграл роль Высоцкого, Безруков ответил: "Да".

"Высоцкий" стал лидером проката среди российских фильмов 2011 года.

94-ЛЕТНИЙ АВСТРИЙСКИЙ МИЛЛИАРДЕР ЖЕНИТСЯ В ПЯТЫЙ РАЗ...

94-летний австрийский миллиардер, основатель сети супермаркетов Billa Карл Влашек объявил о намерении жениться. Избранницей предпринимателя стала вдова Рики Шенк, которая отказывается называть свой возраст. Предстоящий брак станет для Влашека пятым.

Когда Влашека спросили, зачем ему необходимо жениться в пятый раз, он ответил, что планирует обзавестись детьми, и поэтому решил связать себя узами брака со своей возлюбленной. Шенк ответила на это заявление своего жениха, что вряд ли сможет родить детей, так как и сама уже не так молода.

У Карла Влашека есть четверо детей от предыдущих браков. Его избранница бездетна. Миллиардер и его нынешняя невеста познакомились на приеме, во время которого разговорились и выяснили, что их предыдущие супруги скончались в один и тот же день.

Состояние Карла Влашека составляет 4,4 миллиарда евро. Издание указывает, что бизнесмен является третьим в списке самых богатых австрийцев. Его опережают владелец игорного бизнеса Йохан Граф и основатель компании Red Bull Дитрих Матешиц.

ПРОЩАНИЕ С АЛЕКСАНДРОМ ПОРОХОВЩИКОВЫМ

Проститься с одним из самых популярных актеров Александром Пороховщиковым (по отцу Барабадзе) пришли сотни людей. С раннего утра у дверей театра имени А.Пушкина выстроилась очередь, она начиналась от метро.

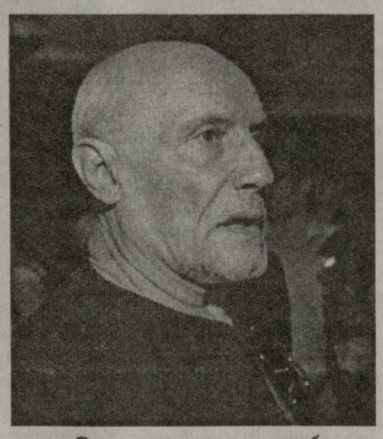

Руководитель театра Евгений Писарев вспомнил, как, будучи актером, играл с Пороховщиковым вместе на сцене. "Рядом с ним нельзя было кривляться, невозможно было фальшивить. Рядом с ним на сцене всегда думалось о том, что актерская профессия - это не только техника, но в первую очередь твое содержание", - подчеркнул он. "Он любил мать, жену, родину и не стеснялся о своей любви говорить даже пафосно", - добавил режиссер.

Отпевание актера состоялась в храме подмосковного поселка Рождествено. Похоронили его на местном кладбище, рядом с матерью. "Это была его последняя воля. Он не раз просил, чтобы его положили рядом с мамой", - сказал адвокат Александра Шалвовича Сергей Жорин.

Александр Пороховщиков скончался в больнице в ночь на 15 апреля. Причиной смерти стала остановка сердца. Его коллега Станислав Садальский отметил, что Пороховщиков умер на Пасху, что по народной традиции считается "счастливой" смертью.

"Повезло, как никому другому - умер на Пасху, все грехи на небесах спишут, о смерти жены не узнал, в сознание не приходил, не понимал, что с ним происходит. В церкви отпоют, в могилу закопают, крест поставят - все хорошо, как было сказано, все там будем", - написал он в своем блоге.

Александр Пороховщиков родился 31 января 1939 г. в Москве. По окончании Театрального училища имени Б.Щукина работал в Московском академическом театре сатиры, Театре на Таганке, в Московском театре имени А.Пушкина. В 1966 г. начал сниматься в кино.

За свою карьеру снялся в нескольких десятках кинокартин, включая фильмы "Гори, гори, моя звезда", "Свой среди чужих, чужой среди своих", "Звезда пленительного счастья", "Капитан Немо", "Завещание профессора Доуэля", "Ворошиловский стрелок", "Тридцатого уничтожить". В 1994 г. он получил звание народного артиста России.

ПАМЯТНИК АКТЕРУ СОЗДАСТ ЦЕРЕТЕЛИ

Президент Российской академии художеств Зураб Церетели готовит эскизы памятника своему другу, скончавшемуся актеру Александру Пороховщикову. Пока место установки монумента не определено, но уже известно, что он будет отлит из бронзы.

Как отметил Церетели, идея создать памятник пришла к нему почти сразу после смерти Пороховщикова. Затем его намерения укрепили звонки от многочисленных друзей актера.

"Я думаю над тем, чтобы отразить не его актерскую сторону, не игру в масках, а то, каким он был в жизни. Когда я смотрел на Александра Шалвовича, то чувствовал огромную внутреннюю силу. И лицо у него было очень характерное", — заявил скульптор, рассуждая о том, какой образ он хочет создать. Церетели рассказал, что в настоящее время он делает подготовительные наброски к памятнику Пороховщикову.

"Я его хорошо знал и мне очень жаль, что он ушел из жизни, поэтому я хочу увековечить его образ в вечном материале — в бронзе, и сейчас работаю над вариантами памятника", — сказал Зураб Церетели. Также глава академии художеств добавил, что место для установки монумента пока не определено, но он с друзьями Пороховщикова будет работать над этим.

...А МАЙКЛУ ДУГЛАСУ ПОДЫСКАЛИ 30-ЛЕТНЮЮ НЕВЕСТУ

Дважды оскароносец Майкл Дуглас, в прошлом году излечившийся от рака, сыграет одну из главных ролей в комедии "Лас Вегас". Съемки картины начнутся в сентябре под руководством Джона Тертлтауба. Он известен по лентам: "Ученик чародея" и "Сокровище нации".

Переговоры об этом фильме велись уже давно, но в 2010 году, узнав о своем диагнозе, Дуглас отказался от всяких планов, связанных со съемками. В картине Тертлтауба по сценарию Дэна Фогельмана, написавшего "Рапунцель: Запутанная история", "Тачки-2" и "Эту — дурацкую — любовь", Дуглас будет играть пожилого ловеласа.

Выйдя на пенсию, он решил наконец жениться и нашел себе 30-летнюю невесту. По ходу мальчишника, который устраивает для него троица лучших друзей, всплывают старые дрязги, школьные романы и прочие истории из прошлого.

Переговоры об участии в проекте велись, среди прочего, с Дастином Хоффманом и Кристофером Уокеном. Однако из-за напряженного графика съемок оба актера, скорее всего, откажутся.

Голливудский актер Майкл Дуглас, у которого в августе 2010 года диагностировали рак гортани, заявил в телеинтервью, что в результате лечения опухоль рассосалась. "Я отлично себя чувствую и испытываю огромное облегчение. Опухоль исчезла. Правда, отныне мне придется ежемесячно проходить осмотр. Возможно, еще пара месяцев уйдет на проверку. В общем, последние полгода были дикой гонкой", — заявил актер.

Первым проектом, о котором Майкл Дуглас объявил, когда его недуг отступил, стал выходящий в 2013 году байопик о пианисте Либераче. Стивен Содерберг решил сделать любовниками Дугласа и Мэтта Деймона. Изначально фильм назывался "Либераче". Однако теперь в киноблогах фигурирует название "За канделябрами".

ЗВЕЗДОЧКИ И ЗВЕЗДЫ

БАРАК ОБАМА: "МЯСО СОБАК ДОВОЛЬНО ЖЕСТКОЕ"

В преддверие президентских выборов политический дискурс в США вышел на новый уровень. В ответ на обвинения кандидата от республиканцев Митта Ромни в жестоком обращении с животными (как оказалось, 30 лет назад он 12 часов вез свою собаку на крыше автомобиля), шокирующие сведения о жизни Барака Обамы опубликовала газета Daily Caller. Как оказалось, 44-й президент США неоднократно употреблял в пищу мясо собак.

На самом деле эта подробность из жизни Обамы не была тайной. Он сам сообщил об этом в своей книге "Сны моего отца", которая увидела свет еще в 1995 году. Обама пишет о своем детстве с отчимом Лоло Соеторо в Индонезии.

"С Лоло я научился есть маленький зеленый чили, собачье мясо (жесткое), мясо змей (еще жестче) и жареных кузнечиков (хрустящие). Как и многие индонезийцы, Лоло исповедует ислам, и считает, что человек получает силу того, кого он съел. Он обещал, что принесет домой мясо тигра", - пишет Обама.

"Говорите, что хотите о Ромни, но, по крайней мере, он засунул собаку на крышу машины, а не себе в рот", - негодует Daily Caller. За последние несколько часов гастрономические привычки Обамы выбились в мировые тренды Twitter, с хэштегом #ObamaDogRecipes.

"Я знаю, что секретная служба сейчас очень занята, но они же защитят Бо? От Обамы, я имею ввиду", - подытоживает автор статьи. Бо - кобель португальской водяной, маленький питомец семьи Обамы. Это довольно редкая гипоаллергенная порода - у старшей дочери президента Малии аллергия на собачью шерсть.

Инцидент с собакой Ромни, напомним, оказался у всех на слуху в начале февраля этого года, когда против кандидата в президенты организовали массовые акции защитники животных. В 1983 г. Ромни всей семьей решил отправиться из Бостона в Канаду, однако их ирландский сеттер не поместился в салон. В итоге собаке пришлось провести всю поездку в клетке на крыше автомобиля.

ГРУЗИНСКИЙ МИНИСТР: ПРЫЖОК ТАРЗАНА

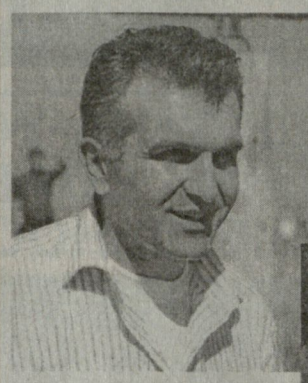

В социальных сетях в Грузии набирает популярность ролик, как министр охраны окружающей среды Грузии Гога Хачидзе совершил в Непале 7 апреля прыжок с тарзанкой с высоты 160 метров.

"Я министр по охране окружающей среды из Грузии. Наверное, я первый министр, который совершает такой прыжок", - заявил Хачидзе перед тем, как спрыгнуть с моста в глубокое ущелье. Также министр продемонстрировал майку, которая была надета на нем в момент прыжка, с надписью "Do something green". Это место - подвесной мост, с которого был совершен прыжок, является популярным среди любителей подобного рода развлечений, известно что сюда от Катманду - три часа езды. Ролик, размещенный на портале Vimeo, за последние два дня уже набрал полторы тысячи просмотров.

Роберт СТУРУА: "В ГРУЗИЮ ВЕРНУСЬ, ВОЗМОЖНО, ПОСЛЕ СМЕРТИ"

Известный грузинский режиссер Роберт Стуруа, который в прошлом году под давлением властей сложил полномочия художественного руководителя Театра имени Шота Руставели и стал работать главным приглашенным режиссером московского театра Et Cetera, представит первую работу в сентябре.

Первой постановкой станет пьеса французского автора алжирского происхождения Тарика Нуи "Ничего себе местечко для кормления собак". "Очень интересный, но сложный спектакль", - сказал он грузинским журналистам.

Премьера должна была состояться в мае, но ее отложили из-за юбилея руководителя театра Александра Калягина. "В Грузию вернусь тогда, когда в ней будет другое правительство, - сказал Роберт Стуруа. — Возможно, это произойдет после моей смерти".

Комментируя сведения о том, что специально для него оппозиционный миллиардер Бидзина Иванишвили строит новый театр, Роберт Стуруа сказал, что не знает об этом. Если это действительно так, то мог бы поработать в нем, но как консультант, а не как худрук

В то же время Роберт Стуруа считает, что власти Грузии обязательно помешают Бидзине Иванишвили построить театр, если такая задумка есть.

Роберта Стуруа освободили от должности худрука из-за ксенофобских высказывании.

К 50-ЛЕТИЮ СО ДНЯ УБИЙСТВА КЕННЕДИ ВЫПУСТЯТ ХУДОЖЕСТВЕННЫЙ ФИЛЬМ

Компании Atchity Entertainment и Ramos and Sparks Group планируют выпустить художественный фильм, приуроченный к 50-летию со дня убийства Джона Кеннеди.

В основу картины ляжет книга "The Kennedy Detail", написанная бывшим сотрудником спецслужб США Джеральдом Блэйном и журналисткой Лизой Маккаббин. Работа Блэйна и Маккаббин была опубликована в 2010 году и стала бестселлером. В книге описан период президентского правления Кеннеди, однако события представлены с точки зрения сотрудников, охранявших президента и членов его семьи.

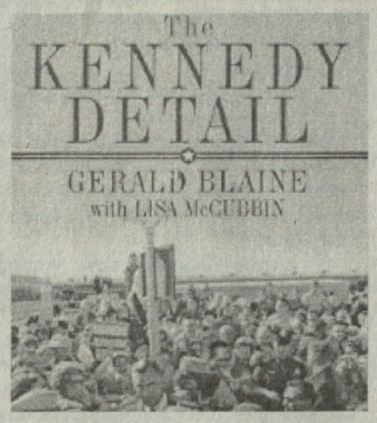

В 2010 году на основе упомянутой книги уже был снят документальный фильм, закадровый текст в котором читал актер Мартин Шин.

Джон Кеннеди был 35-м президентом США. Он вступил в должность в январе 1961 года. Кеннеди был убит 22 ноября 1963 года. Предполагается, что художественная экранизация книги "The Kennedy Detail" выйдет ближе к концу 2013 года.

ИСПАНСКИЙ КОРОЛЬ ИЗВИНИЛСЯ ЗА ОХОТУ НА СЛОНОВ

Король Испании Хуан Карлос I извинился за охоту на слонов в Ботсване. 18 апреля, выходя из больницы, где он провел пять дней и перенес операцию, монарх сказал журналистам: "Мне очень жаль. Я допустил ошибку. Этого больше не повторится".

Кроме того, король поблагодарил врачей и сказал, что он чувствует себя намного лучше и хочет вернуться к работе.

Хуан Карлос I перенес операцию 14 апреля. Тогда же журналисты узнали о том, что монарх сломал шейку бедра во время поездки в Ботсвану, о которой было известно только испанскому правительству. Впоследствии королевский дом официально подтвердил эту информацию. Охота на слонов в Ботсване, по данным президента Федерации охотников Испании Андреса Гутьерреса Лары, требует предварительной оплаты в размере 7-20 тысяч евро.

Король подвергся резкой критике как из-за дороговизны поездки, так и из-за того, что она держалась в тайне от широкой общественности. Кроме того, защитники животных потребовали лишить Хуана Карлоса I должности почетного председателя испанского отделения WWF.

Эпизод с охотой на слонов стал далеко не первым за последнее время скандалом, связанным с королевской семьей. Так, в конце декабря 2011 года зятя Хуана Карлоса I Иньяки Урдангарина обвинили в коррупции, а 10 апреля внук короля Фелипе Хуан Фроилан Маричалар случайно прострелил себе ногу.

На снимке: Хуан Карлос I на охоте в 2006 году.

АНДЖЕЛИНА ДЖОЛИ ПОХВАСТАЛАСЬ ОБРУЧАЛЬНЫМ КОЛЬЦОМ ОТ БРЭДА ПИТТА

Теперь, когда о помолвке самой красивой актерской пары известно всему миру, влюбленные больше не скрывают своего счастья: так, на днях Анджелина Джоли сама "засветила" подаренное Брэдом Питтом кольцо. По сведениям осведомленных источников, в центре кольца находится бриллиант в 7 каратов, его окружают бриллианты поменьше - еще на 9 каратов. Стоить такое украшение, по разным данным, может от 250 до 500 тысяч долларов. Брэд лично разрабатывал дизайн кольца. По данным печати, оно было изготовлено ювелиром Робертом Прокопом по эскизам Питта.

МАЗИ "ЛОМТАТИДЗЕ" ЛЕЧАТ:

ГРИБКОВОЕ ЗАБОЛЕВАНИЕ НОГТЕЙ; БОЛЕЗНИ КОЖИ; ТРОФИЧЕСКУЮ ЯЗВУ; ЭКЗЕМУ; ГЕМОРРОЙ (БЕЗ ОПЕРАЦИИ); ПСОРИАЗ; СЕБОРЕЮ; ВЫПАДЕНИЕ ВОЛОС (РАСТИТЕЛЬНЫМ МЫЛОМ); ГАЙМОРИТ; ФРОНТИТ; ГРЫЖУ ПОЗВОНОЧНИКА И КОЛЕНА. ПРОВОДИМ ГИРУДОТЕРАПИЮ (ЛЕЧЕНИЕ ПИЯВКАМИ).

Тбилиси, пр.Д.Агмашенебели, 93 (ст.метро "Марджанишвили").
Тел.: 296-38-27; 593-39-04-87.
www.lomtatidze.ge

СЛЕДУЮЩИЙ НОМЕР ГАЗЕТЫ "ВЕЧЕРНИЙ ТБИЛИСИ" ПОСТУПИТ В ПРОДАЖУ 25 АПРЕЛЯ.

Главный редактор Вадим АНАСТАСИАДИ.
РЕДАКЦИОННЫЙ СОВЕТ: Юрий ГАВВА, Гарун КАРАПЕТЯН, Нана МЕЛИК-ОГАНЯН, Маквала ОСИШВИЛИ, Валерий СВАРЧУК, Гулбат ТОРАДЗЕ, Тенгиз УРУШАДЗЕ, Гия ЧУБАБРИЯ, Гарольд ШМАЛЬЦЕЛЬ.

Ответственность за достоверность информации, содержащейся в публикациях газеты и рекламных материалах, несут авторы публикаций и рекламодатели. Публикации, оплаченные авторами, помечены значком ®. Наш адрес: 0112 Тбилиси, ул. Георгия Чубинашвили, 50, 3 этаж. Контактные телефоны: 295-16-30. Факс: (00995-32) 295-52-01.

За публикацию материалов, не заказанных редакцией, авторский гонорар не выплачивается.

Дежурный по номеру: Б.Шахназаров.
Корр.: Б. Арутюнова, Ж.Хачатурова.
Компьютерное обеспечение: Г. Карапетян, А. Акопова, Г.Григорян.

Газета отпечатана в типографии "Сакартвелос мацне"
ISSN 1987-5746
9 771987574007