Уик-энд с Вечерним Тбилиси + вся Грузия

ОСНОВАНА В МАРТЕ 1923 г.

10-13 НОЯБРЯ 2012 г. • №81, 46 (18505)

• ЦЕНА - 1 ЛАРИ

Электронная версия "Вечернего Тбилиси" в Интернете - http://www.vechernitbilisi.net

ЗАБАСТОВКА

ТБИЛИСИ БЕЗ ЖЕЛТЫХ АВТОБУСОВ

Забастовка водителей муниципальных автобусов, начавшаяся 8 ноября, продолжилась и в пятницу, 9 ноября. Бастуют водители всех трех столичных автопарков. Они требуют улучшения условий труда, повышения зарплаты и введения льгот по медицинскому обслуживанию. Ни один из автобусов на маршрутную линию не вышел.

Решение об объявлении предупредительной забастовки было принято водителями по результатам встречи в ночь на 8 ноября с представителями мэрии Тбилиси, которые отказались удовлетворить выдвинутые ими требования. Руководители транспортного профсоюза извинились перед жителями столицы за созданные им неудобства.

Мэрия Тбилиси обещает выполнить все требования водителей муниципального транспорта, принявших участие в забастовке, кроме требования повышения зарплаты.

Требования, которые мэрия согласилась выполнить, касаются улучшения условий труда, упорядочения остановок, технической исправности автобусов и урезания штрафов с их зарплаты, всего 15 из представленных 16 пунктов. При этом представитель властей столицы Грузии заявил, что повышение зарплаты водителям муниципальных автобусов в этом году невозможно.

"У транспортной службы мэрии нет средств, чтобы еще раз пересмотреть вопрос прибавки зарплаты водителям", - заявил начальник транспортной службы мэрии Акакий Джохадзе, напомнив, что три месяца назад зарплата водителям муниципальных автобусов была увеличена на 16%.

АФГАНИСТАН

С ВОЗВРАЩЕНИЕМ!

23-й батальон 2-й пехотной бригады Вооруженных сил Грузии завершил свою миссию в Афганистане и 8 ноября, вечером 246 военнослужащих этого подразделения в полном составе вернулись на родину.

В аэропорту грузинских миротворцев встретили министр обороны Грузии Ираклий Аласания, первый заместитель начальника Объединенного штаба ВС Вахтанг Капанадзе. На встрече батальона присутствовал также посол США в Грузии Ричард Норланд, который отметил большой вклад Грузии в обеспечение безопасности в Афганистане.

Ираклий Аласания поздравил военнослужащих с благополучным возвращением на родину и отметил, что этот батальон отслужил свою миссию без потерь.

23-й батальон под командованием вице-полковника Романа Джанджулия в течение семи месяцев исполнял миссию в составе американского контингента в провинции Гельманд.

Его главными задачами было патрулирование с целью обеспечения безопасности населения и устройство передвижных контрольных постов. На смену вернувшимся, в Афганистан отправился 12-й батальон 1-й пехотной бригады.

ВЫБОРЫ В США

В БЕЛОМ ДОМЕ БЕЗ ПЕРЕМЕН

Переизбранный президентом США Барак Обама пообещал американцам, что "лучшие времена еще настанут". Об этом он заявил в победной речи, выступая перед избирателями в Чикаго - городе, где начинал политическую карьеру.

"Мы верим в щедрую Америку, в сострадательную Америку, в толерантную Америку", - сказал Обама. Президент-демократ подчеркнул, что разрешить стоящие перед страной трудности можно только общими усилиями политических партий и пообещал стремиться к пониманию с республиканцами.

По последним данным телеканалов CNN, Fox News и CBS News, действующий глава государства сумел обеспечить себе как минимум 303 голоса в коллегии выборщиков, тогда как для победы надо преодолеть порог в 270 голосов. Его соперник, бывший губернатор Массачусетса Митт Ромни, получил 206 голосов.

В один день с президентскими в США проводились выборы в Конгресс: на голосование были поставлены все 435 мест в Палате представителей и 33 из ста мест в Сенате. По предварительным данным, Республиканская партия получает большинство в Палате представителей, а демократы могут сохранить контроль над Сенатом. Таким образом, расстановка сил в палатах Конгресса остается без принципиальных изменений.

В РЕДАКЦИОННОЙ ГОСТИНОЙ

Каждый гражданин должен чувствовать себя защищенным в своей стране, однако это не всегда соответствует действительности, и с каждым днем ситуация в сфере человеческих прав, к сожалению, становится все серьезней и хуже. Грузия - небольшое государство, но и здесь человек должен осознавать, что он имеет свои права. И сегодня нам хотелось бы поговорить о такой категории гражданских прав, как потребительское право. На возникшие у нас вопросы любезно согласилась ответить председатель "Федерации потребителей Грузии" Мадонна Коидзе

"ВСЕ МЫ ПОТРЕБИТЕЛИ И У НАС ЕСТЬ ПРАВА"

- Как давно вы работаете в этой сфере?

- С 2000 года, а председателем организации - с 2007.

- Каковы основные права потребителя?

- Существует 8 фундаментальных прав потребителей (согласно резолюции ООН): право на безопасную среду; право на возмещение материального ущерба; право быть выслушанным; право голоса; право выбора; право на здравоохранение; право на возмещение убытка; право на жизненный минимум.

- Давайте поговорим об этом подробнее.

- Когда потребитель платит деньги, он должен получить товар надлежащего качества, и естественно, параметры безопасности должны быть соблюдены. Это касается не только продуктов питания. В эту сферу можно включить здравоохранение, туризм, технику. Например, когда потребитель покупает предметы техники, то они обязательно должны являться безопасными, так как техника может нанести не только экономический урон в случае каких-либо неисправностей или не надлежащего функционирования, но и по своим некоторым параметрам измерения, как например, физические, может нанести вред здоровью (излучение или различные механические шумы).

- Можете привести конкретный пример?

- Например, при покупке сливочного масла, мы обращаем внимание на указанную долю жирности продукта. Недавно работники нашей федерации сделали контрольную закупку разных образцов сливочного масла на потребительском рынке и затем сдали их в аккредитованную лабораторию на исследования. Как выяснилось, некоторые образцы не соответствовали параметрам, указанным на упаковке. Например, на этикетке указано, что жирность продукта составляет 82,5 %, а по результатам исследования выяснилось, что в некоторых образцах действительная массовая доля жирности продукта от 22 до 33%. Это называется "качественная фальсификация".

- А как в этом случае потребитель может защитить свои права?

- Существует два способа. Первый, когда образованный в сфере потребительских прав гражданин самостоятельно защищает свои права. Приобретая некачественную продукцию или просроченный товар, потребитель может обратиться к менеджеру или директору магазина и получить обратно деньги либо обменять продукцию на товар надлежащего качества. Второй вариант, когда менеджер или руководитель предприятия или магазина не удовлетворяет права потребителя, то последний может позвонить на нашу "горячую линию". Мы незамедлительно вмешиваемся и совершенно бесплатно для потребителя защищаем его права. Если претензия потребителя обоснована, то мы стараемся помочь ему вернуть свои деньги обратно или получить товар надлежащего качества. Есть и третий вариант, когда потребитель может обратиться с исковым заявлением в суд, по праву, данному конституцией. Но в этом случае имеет значение цена предмета претензии. Если потребитель приобретает товар в пределах 100 лари, а услуги адвоката обходятся ему минимум 200 лари, а также необходимо оплатить пошлину за предъявленную претензию, то в итоге, потребителю это обходится слишком накладно. По этой причине потребитель чаще всего закрывает глаза на впустую потраченные деньги, тем самым развязывая руки недобросовестным производителям в реализации некачественной продукции.

Что касается закона о защите прав потребителей, то у нас в стране он был очень слабым, защищая права потребителя лишь частично. Но, что еще ужасней, в конце 2012 года и этот закон перестал существовать .

Мы знаем, что закон об антимонопольной службе был приостановлен и изъят из действия, но уже сейчас идет разговор о его восстановлении и о возрождении самой антимонопольной службы. И я очень надеюсь, что и закон о защите прав потребителей тоже будет возобновлен, ибо нет в мире такого государства, где бы данный закон не был в действии, либо вообще не существовал.

- С какими органами сотрудничает ваша служба?

- Наша организация сотрудничает как с государственными, так и с гражданскими и общественными организациями, со всеми желающими и имеющими хоть малейшую частичную связь с защитой прав потребителей. Из государственных структур это: министерство сельского хозяйства, агентство стандартизации и метрологии, агентство безопасности продовольствия, министерства здравоохранения, экономики, по охране окружающей среды.

Сотрудничаем также с общественными организациями и действуем только в рамках закона. Мы являемся членом "Consumers International" - это международная потребительская организация, в которую объединены 220 организаций из 117 стран, а также руководствуемся 85-й резолюцией ООН "О защите прав потребителей".

- Каковы наиболее распространенные нарушения производителей?

- Это частичное или недостаточное информирование потребителя о качестве продукта и его содержании. Потребителю не предоставляется полная информация, которая урегулирована законом, и, таким образом, потребитель не является свободным в своем выборе.

- В какой сфере чаще всего нарушаются права потребителя?

- К сожалению, права нарушаются везде и часто. Не могу конкретно выделить какую-либо отдельную категорию, хотя общественный интерес, в основном, направлен на сферу продуктов питания. Но не менее опасны нарушения при изготовлении и продаже косметики, медикаментов, бытовой и электротехники и так далее...

- Скажите, пожалуйста, а как в Грузии обстоит дело с детским питанием, ведь интерес к данному виду продукции велик всегда. Есть ли среди производителей недобросовестные люди?

- Ответ на этот вопрос нужно начать с того, что в Грузии нет ни одного производителя детского питания. Эта категория непроста, необходимо учитывать многие факторы, как например, молочный йогурт детям до трех лет либо старше. Но, в основном, по данной продукции не очень много претензий.

- Законодательная власть не только никак не поддерживала граждан в этой сфере прав, но и огородившись "высоким забором", совершенно не реагировала на происходящее.

-К сожалению, вы правы. Лоббируя бизнес, власть абсолютно игнорирует права потребителя. Я надеюсь, что новое правительство будет по-другому подходить и рассматривать вопросы безопасности и качества предоставляемых услуг, и права потребителя в нашей стране будут защищены.

-Ваша работа требует много времени и сил, а как семья поддерживает вас? Расскажите немного о родных.

- Мой супруг Мамука Деисадзе — эксперт Антикорупционного аналитического информационного центра. Так получается, что мы оба занимаемся одним и тем же делом — проводим мониторинг рынка продукции с целью выявления недоброкачественных товаров и услуг.

Дочь Лика поступила в Международный черноморский институт - филиал американского института. Все предметы читаются исключительно на английском языке. Хотя поначалу выбор все же склонялся в медицинскую сферу, но, видимо, потому что, именно юриспруденция является семейной традицией и все родные в свое время оканчивали именно юридические факультеты, это повлияло на окончательный выбор.

Мой сын Ото - студент экономического факультета Аграрного университета. Кроме учебы увлекается театральным искусством, активно принимает участие в постановках спектаклей в стенах родного вуза.

- Что пожелаете потребителям Грузии?

- Мне бы хотелось, чтобы все чувствовали себя защищенными, а в случае возникновения проблем или вопросов обязательно обращались к нам, по телефону "горячей линии": 299-78-57, или непосредственно в офис организации, расположенной по ул. Джорджадзе, 5а. Кстати, скоро будет создан сайт, находящийся сейчас в стадии разработки, CMF.ge. Граждане могут звонить также на мой мобильный номер 555-25-50-10.

Беседовала
Хатуна МАМНИАШВИЛИ.

Блиц-анкета

ТАМАЗ САГИНАДЗЕ

Знак Зодиака — Водолей.
Любимый писатель — Илья Чавчавадзе, Отар Чиладзе.
Любимая телепередача - Телеканалы "Культура" и "Мещо".
Любимый город — Тбилиси.
Любимый актер — Серго Закариадзе, Васо Годзиашвили, Роберт де Ниро.
Любимая актриса — Сесилия Такаишвили, Зинаида Кверенчхиладзе.
Любимый певец — Юсси Бьерлинг.
Любимая певица — Мария Каллас.
Заветная мечта — Мир и спокойствие в Грузии.
Любимое блюдо — Хинкали.
Хобби — Чтение книг.
Наибольшее разочарование - Положение в Грузии за последние 20 лет.
Состав семьи — Супруга, сын, невестка, дочь, зять, внучка и внук.
Любимый алкогольный напиток — Грузинские вина.
Последняя прочитанная книга - Роман Тамаза Бибилури "Пора советующего мудреца".
Наибольший успех — Отношение ко мне моих друзей.
Любимый вид спорта - Футбол.
Самая красивая женщина - Моя внучка Мариам.
Самый привлекательный мужчина — Пропустим этот вопрос.
Самый яркий политик — Рональд Рейган, Маргарет Тэтчер.
Самая уважаемая историческая личность — Давид Агмашенебели.
Любимая музыка — Классическая.
Любимое животное — Собака, лошадь, дельфин.
Наличие автомобиля — Не имею.
Кем хотели стать в детстве — Космонавтом, а после окончания Тбилисской консерватории стал певцом. Ныне - солист театра оперы и балета имени З.Палиашвили.

ЦЕНЫ

Разноцветные поганки сами лезут на полянки...

- Купите болгарский перец, он из моего огорода, потому и продаю дешевле, чем другие...

Цены для ноября и правда невысокие. Баклажаны уже знакомая из Гардабани продает за 60 тетри килограмм, болгарский перец - за 80, а за большие снопы петрушки, киндзы, укропа после недолгого торга за 50 тетри.

Постепенно идет освоение нового "Дезертирского" рынка. На прилавках дары осени - мясо, рыба, мука..

К сведению читателей "Вечерки": на "Дезертирском" рынке самые низкие цены на мясо. Свежую говядину там можно купить за 9 лари, если это антрекот или грудинка, мякоть продают за 12 лари.

Много свежей рыбы. Килограмм радужной форели стоит от 8,50 до 9 лари , ряпушка -7 лари, толстолобик - 5 лари. Рыбу почистят и, если необходимо, нарежут на куски.

Прилавки молочного ряда венчают большие круги заводского сыра, изящные головки благородного сулгуни. За килограмм заводского сыра продавцы просят 10 лари, но 50 тетри уступают с готовностью, то же происходит с сулгуни, начальная цена 11 лари кг, по лари сбрасывают с легкостью. Имеретинский сыр стоит 7 лари, чечили, который любят многие дети - 4 лари.

Еще один прилавок с грибами привлекает особое внимание покупателей. Кроме привычных шампиньонов и древесных грибов много лесных красавцев - маслят, рыжиков, опят, сыроежек, горькушек...

Шампиньоны и древесные грибы продают соответственно по 7 и 5 лари, а вот за маслят, опят и рыжиков просят 3 лари. По два лари продают сыроежки, рядовки. По полтора лари просят за крепких горькушек. Внешний вид коричневых грибов привлекает только дилетантов, знатоки вряд ли купят их для жарки или варки. Они имеют горький вкус и перед маринованием или солением их надо долго вымачивать, выварывать. Горькушек в осеннем лесу много. Растут дружными семейками, как впрочем и маслята, рыжики, опята...

Осень долго баловала тбилисцев хорошей погодой, а потому в субботу и воскресенье в окрестные леса выезжали семьями, целыми коллективами...

Кто-то сходу принимался разводить костер на самой лучшей красивой полянке, кто-то - нанизывать на шампуры маринованное мясо, а кто-то брал корзину и углублялся в лес, где тишина, покой, грибы и шиповник.

"Разноцветные поганки, так и лезут на полянки"...Это не только строки детского стихотворения, эта картинка из леса. Но мы обходим поганки стороной.

Если на глаза, как яркий маяк появляется спрятавшийся под листом рыжик, считайте, что вам повезло - тут их целое семейство. Доставайте ножик и аккуратно срезайте ножку.

Семейственность присуща и маслятам, а нынешней осенью их уродилось много. Крепкие, с матово блестящей шляпкой они так и просятся в корзину...

Третья охота, так называется поход за грибами - самая благородная и полезная из всех видов охот, если не считать фотоохоту. Во-первых, радость которую испытываешь всякий раз, когда видишь гриб.

Увы понедельничный лес представляет жалкое зрелище: на месте костров - сожженная земля, где долго ничего не будет расти, обглоданные кости, обрывки бумаг, пластиковые пакеты, бутыли.

Стыдно, что такое творим мы, горожане, привыкшие поднимать за столом бокал вина за землю, на которой живем, которая нас кормит...

Яна ОНИАНИ

ИНФОРМБЮРО

По сообщениям корреспондентов информационных агентств и "Вечернего Тбилиси"

ТЕКУЩИЙ МОМЕНТ

БЮДЖЕТ КАК ЗЕРКАЛО РЕАЛЬНОЙ ВЛАСТИ

В парламент Грузии поступил бюджет на 2013 год. Документ, подготовленный правительством Бидзины Иванишвили, лишает президента Михаила Саакашвили реальных рычагов власти. Проект бюджета, который формально внес в парламент президент, но разработал премьер, подразумевает сокращение трат на содержание президентской администрации с 14,46 млн лари до 9,23 млн лари , тогда как расходы аппарата премьера увеличиваются с 10 млн лари до 13,65 млн лари . Резко сокращено финансирование совета национальной безопасности при президенте - с 24,78 млн лари до 1,8 млн лари . Болезненным для Михаила Саакашвили станет и сокращение президентского фонда - с 50 млн лари до 10 млн лари . Фонд правительства по-прежнему сохраняется на уровне 50 млн лари.

Пропрезидентская партия "Единое национальное движение" сразу отказалась голосовать за такой бюджет. "Мы будем принимать участие в его обсуждении, но вряд ли проголосуем "за", - заявил депутат от "Единого национального движения" Давид Дарчиашвили. - Похоже, премьер пытается использовать финансы для узурпации власти".

У новых властей своя позиция. "Источником реальной власти является большинство в парламенте, а оно подконтрольно премьеру", - пояснил один из лидеров Партии зеленых Петр Мамрадзе. -Так что Саакашвили ничего не сможет поделать, и бюджет будет утвержден в том виде, в котором он внесен". "После выборов мы живем в новой реальности, когда Саакашвили лишь оформляет решения правительства", заявил один из лидеров Республиканской партии Давид Бердзенишвили.

Впрочем, эксперты такой уверенности не разделяют. "Иванишвили сводит личные счеты с Саакашвили, которого ненавидит,— заявил политолог Михаил Тавхелидзе.- Он пока терпит, вносит бюджет на рассмотрение, назначает премьера, хотя по конституции имеет полное право принять иные решения. И он их примет, если его окончательно припрут к стенке". Президент имеет право в любой момент отправить правительство в отставку.

Ряд аналитиков считают, что Михаил Саакашвили на конфронтацию не пойдет. "Президент признал поражение на парламентских выборах и смирился с тем, что ему осталось каких-то десять месяцев до президентских выборов", - напомнил политолог Иосиф Цинцадзе. - Происходящее сейчас еще мелочи: побежденным политикам иногда приходится глотать более горькие слезы".

Такой "более горькой" новостью для Михаила Саакашвили могут стать аресты его ближайших соратников: в ночь на среду прокуратура задержала бывшего главу МВД Бачану Ахалая. Его обвиняют в превышении служебных полномочий. "Грузия остается постсоветской страной, где репрессии против старой власти - главный ресурс для легитимации новых правителей", - заявил эксперт агентства GHN Ника Имнаишвили. - Но Саакашвили и его соратникам не стоит удивляться, поскольку, победив в 2003 году команду Эдуарда Шеварднадзе, они начали с того же".

Георгий ДВАЛИ.

ПРЕДЪЯВЛЕНО ОБВИНЕНИЕ

ЗАДЕРЖАНЫ ЗА ИЗБИЕНИЕ ОФИЦЕРОВ

Бывшему министру внутренних дел, ранее занимавшему посты министра обороны и министра исполнения наказаний Бачане Ахалая, а также бывшему начальнику Объединенного штаба ВС Грузии Георгию Каландадзе и командиру 4-й бригады минобороны Зурабу Шаматава официально предъявлено обвинение.

Вышедшие после предъявления обвинения адвокаты сообщили, что всем троим, как и было объявлено ранее, обвинение предъявлено по ч. 3 ст. 333 УК Грузии (о превышении служебных полномочий). При этом, полученные прокуратурой новые доказательства усугубили вину Ахалая, и ему также было предъявлено обвинение по ч. 2, 3 ст. 143 (о незаконном лишении свободы).

Министр юстиции Грузии Тея Цулукиани сообщила, что имя Бачаны Ахалая фигурирует еще в двух делах - это тюремный бунт 2006 года, во время которого были убиты заключенные, и убийство отставного офицера, участника войны в Афганистане Серго Тетрадзе. На основании предъявленных обвинений Каландадзе и Шаматава грозит от 5 до 8 лет лишения свободы, а Бачане Ахалая - до 12 лет заключения.

Бачана Ахалая был задержан в ночь с 6 на 7 ноября после того, как был допрошен в Главной прокуратуре Грузии в качестве свидетеля. Спустя несколько часов после его задержания были арестованы Георгий Каландадзе и Зураб Шаматава. Как сообщила прокуратура, уголовное дело против этих чиновников было возбуждено на основе показаний ряда пострадавших военнослужащих.

В своих показаниях военнослужащие рассказали об одном эпизоде, который произошел в октябре 2011 года. По словам военнослужащих, их неожиданно вызвали из частей, в которых они служили, и повезли в Тбилиси, в министерство обороны. Здесь их по одному вводили в кабинет министра обороны, где вместе с министром находились и другие офицеры. Один из пострадавших рассказал, что во время его допроса Бачана Ахалая чистил ножом фрукты и ел их, и он лично ударил рукояткой ножа военнослужащего по голове.

Как выяснилось, причиной устроенной над шестью военнослужащими расправы стал тот факт, что они в частных беседах нелестно высказывались в адрес министра Ахалая и другого руководства министерства. Аудиозапись одной из частных бесед была доставлена Ахалая, что и разозлило бывшего министра. В кабинете, а потом в части, куда были доставлены "провинившиеся", их оскорбляли, избивали, в этом участвовали другие офицеры.

Согласно показанию одного из пострадавших, после "процедуры" в части их опять привезли в министерство обороны, распределили по разным комнатам, приставив к дверям по два сотрудника военной полиции. В комнатах им запрещалось сидеть, есть и пить. Кроме того, каждые пять минут они должны были кричать "Да здравствует 4-я бригада". Все наказанные после этой расправы были уволены со службы.

ОТ ВОРОТ - ПОВОРОТ

И ОТПРАВИЛСЯ МЭР ВОСВОЯСИ...

Мэру Тбилиси Гиги Угулава отказали в присутствии на заседании правительства Грузии, которое проходило в правительственной канцелярии в пятницу, 9 ноября.

Об этом журналистам сообщил сам Угулава после того, как вышел из зала заседаний. По его словам, он был намерен разобраться с проблемой финансирования социальных проектов городского правительства. "Я, оказывается, не имею право присутствовать на заседании правительства, что мне было передано через других людей", - заявил мэр. Он подчеркнул, что "подобное не происходило даже в то время, когда страной правил Эдуард Шеварднадзе".

ОБЕЩАНИЕ

ПОВЫШЕНИЕ ПЕНСИЙ В 2013 ГОДУ - БУДЕТ, НО НАСКОЛЬКО, МИНФИН ПОКА НЕ ЗНАЕТ

По заявлению заместителя министра финансов Грузии Давида Эбралидзе, пенсия обязательно повысится в 2013 году, однако, насколько, кабинет министров уточнит после того, как вернет парламенту откорректированный вариант бюджета на 2013 год. По словам Давида Эбралидзе, возрастет финансирование министерства сельского хозяйства, однако помимо финансирования из бюджета для развития сельского хозяйства, будут дополнительно привлечены частные инвестиции и займы, что создаст Фонд развития сельского хозяйства, объем которого составит один миллиард.

ПЕРВЫЙ ВИЗИТ - В БРЮССЕЛЬ

ПРЕМЬЕР-МИНИСТР ГРУЗИИ ВСТРЕТИТСЯ С ГЕНСЕКОМ НАТО

Премьер-министр Грузии Бидзина Иванишвили 14 ноября в Брюсселе встретится с генеральным секретарем НАТО Андерсом Фог Расмуссеном. Как заявляет госминистр Грузии по вопросам европейской и евроатлантической интеграции Алекси Петриашвили, встреча согласована на высшем уровне.

ФЕСТИВАЛЬ

ПРАЗДНИК ДЖАЗА

Тбилисский 15-й Международный джаз-фестиваль пройдет с 20 по 25 ноября в Тбилисском концертном зале, сообщили в компании Eastern Promotions, которая является организатором музыкального форума.

TBILISI JAZZ FESTIVAL

В рамках фестиваля, у грузинских слушателей будет возможность послушать мега-звезд джаза - американскую джаз-певицу, одну из лучших вокалисток, обладательницу трех наград "Грэмми" Ди Ди Бриджуотер. Она выступала и записывалась с лучшими джазовыми музыкантами, среди которых Рей Чарльз, Сонни Роллинз, Диззи Гиллеспи, Декстер Гордон, Макс Роуч и другие.

Перед меломанами предстанет трио - обладатель 18 наград "Грэмми": американский музыкант и композитор Чик Кореа (пианино), вместе с Кристианом МакБрайдом (басист) и Брайаном Блейдом (барабанщик).

В программе фестиваля - выступление квинтета с одним из лучших джазовых барабанщиков Джеком ДеДжонетом и шведского джаз-тромбониста Нильса Ландгрена, который известен по своему сотрудничеству с известными исполнителями и коллективами, такими как ABBA, The Crusaders, Wyclef Jean, Эдди Харрис, Херби Хенкок и многими другими. Генеральный спонсор - Персональное банковское обслуживание TBC Status банка TBC.

В рамках фестиваля в Тбилиси давали концерты такие мировые знаменитости, как Рей Чарльз, Джеймс Браун, Джордж Бенсон, Эл Джеро, Маркус Миллер, Стинг и многие другие.

ЗАХВАТ ОБЩЕЖИТИЯ

БЕЖЕНЦАМ НАЗНАЧЕН 10-ДНЕВНЫЙ СРОК

Министерство по делам беженцев и расселению Грузии отправило официальное письменное предупреждение беженцам с предложением освободить площади в захваченном общежитии на Бакинской улице Тбилиси.

В выделенном беженцам из Абхазии здании бывшей клиники на Бакинской улице квартиры захватили те, кто, по мнению другой части беженцев, не нуждается в жилье. При этом беженцы требуют от чиновников определить тех, кто действительно имеет право на это жилье.

В официальном предупреждении министерства сказано, что тем семьям, которые владеют площадью и ворвались с целью получения новой, придется вернуться в свое жилье. Тем же семьям, у которых крайне тяжелая ситуация и не имеется никакого убежища, министерство с учетом существующих ресурсов обещает предложить альтернативную площадь.

В отношении тех, кто не подчинится этому извещению, будут проведены "специальные операционные процедуры" .

Беженцам дан 10-дневный срок для освобождения площади.

ПОДОЗРЕНИЕ

КТО СОЗДАЕТ ОЧАГИ НАПРЯЖЕННОСТИ?

После парламентских выборов в Грузии повсеместно стали возникать очаги напряженности. Забастовали рабочие различных предприятий и компаний, выдвигающие идентичные требования. Беженцы стали врываться в пустующие объекты и занимать полуразваленные и непригодные для жилья помещения, требуя обеспечения их квартирами. Подняли голову уличные торговцы, которые стали выносить свой товар на улицы, чего ранее не делали. В селе Нигвзиани неожиданно возник конфликт между православными и переселенцами из Аджарии - мусульманами. Следует отметить, что многие эксперты считают эти конфликты и протесты политически мотивированными.

Представители нынешнего правительства подозревают, что события инспирируются перешедшим в оппозицию "Национальным движением", а представители "Национального движения" прямо указывают, что все эти беспорядки - результат прихода к власти новой политической силы и провоцируются новым правительством.

Представители правительства Грузии подчеркивают, что никто по политическим мотивам не преследуется и преследоваться не будет.

ПОЛИЦИЯ ВСЕГДА НАЧЕКУ

"ВАЛЬТЕР" ПОПАЛСЯ

Сотрудники департамента криминальной полиции МВД Грузии задержали криминального авторитета, т.н. "вора в законе" Валерия Борисовича Джанашия по кличке "Вальтер". Полиция получила информацию, что 26 октября 2012 года с оккупированной территории Абхазии на контролируемую грузинской стороной территорию прибыл Валерий Джанашия, который на протяжении ряда лет проживал в Российской Федерации. Он был задержан в результате оперативных следственных мероприятий 8 ноября 2012 года в Тбилиси. Против Валерия Джанашия возбуждено уголовное дело по ч.1 статьи 260 УКГ. Валерий Джанашия судим шесть раз. Ведется следствие.

ЦИТАТНИК

Премьер-министр Грузии Бидзина ИВАНИШВИЛИ

"Для задержания бывшего главы МВД Грузии Бачо Ахалая и начальника Объединенного штаба ВС Грузии Георгия Каландадзе существовали правовые основания".

Министр образования и науки Грузии Георгий МАРГВЕЛАШВИЛИ

"На основании реструктуризации существующего бюджета, мы смогли повысить финансирование публичных школ и высших учебных заведений".

Секретарь Совета национальной безопасности Грузии Гиги БОКЕРИЯ

"Задержание экс-министра обороны и внутренних дел Грузии, начальника Объединенного штаба ВС и командира 4-й бригады МО нанесло удар по демократическим процессам внутри страны и по имиджу страны за рубежом".

Специалист по пиар-технологиям "Демократического движения - "Единая Грузия" Бакур БАКУРАДЗЕ

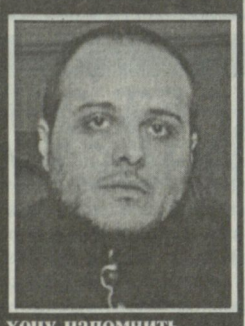

"Хорошо помню и хочу напомнить членам нацдвижения, как перед выборами 2008 года Михаил Саакашвили в открытом эфире Инги Григолия заявил, что к концу своего президентского срока он вернет Абхазию. Так, какого числа и какого месяца это произойдет, господин президент?!".

Певица Кети ТОПУРИЯ

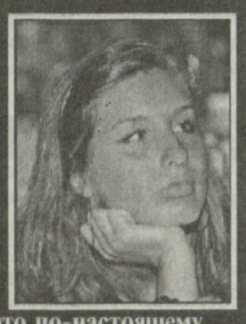

"Единственное, что по-настоящему соединяет влюбленных – это венчание. Но я, к сожалению, не могу идти под венец, потому что я православная христианка, а мой жених – иудей".

ВЗГЛЯД

НАЧИНАЕТСЯ ОХОТА НА ВЕДЬМ?

Саакашвили верно чувствовал, что новая власть не оставит его, еще действующего президента, в покое. Первым решением нового парламента Грузии, который согласно "волюнтаристскому" (по оценке бывшей оппозиции) решению президента Саакашвили собрался не в столице, а в западногрузинском Кутаиси, стало формирование специальной следственной комиссии для изучения нарушений закона и преступлений команды Михаила Саакашвили. Имеется в виду окружение главы государства, в том числе министры, заместители министров, его друзья, соратники, приближенные и так далее – по ближнему кругу прежней правящей элиты.

Руководителем комиссии стала одна из самых непримиримых противниц бывшей власти, республиканка Тинатин Хидашели. Кстати, ее супруг, Давид Усупашвили, избран председателем парламента, и не вызывает сомнений, что эта семья сделает все для удовлетворения главного запроса "протестного электората", приведшего многолетних оппозиционеров к вершинам власти: суровое наказание всех "прежних" и "бывших". Получается, Грузия в этом смысле вполне совковая страна, где основной ресурс для легитимации новой власти – репрессии против старой? Иначе говоря, новые правители не будут признаны народом настоящими, если они не посадят прежних.

Придя к власти в результате "революции роз" 2003 года, Саакашвили тоже начал масштабной охотой, арестовав значительную часть бывшей элиты под предлогом борьбы с коррупцией. Правда, вскоре всех отпустил, потому что они слезно раскаялись и внесли в бюджет приличные суммы. Народ поверил, что "президент настоящий", только после того, как увидел в наручниках зятя экс-президента Шеварднадзе, основателя крупнейшей в стране компании сотовой связи Magti Георгия Джохтаберидзе. Для того чтобы выйти на свободу и продолжить любимое дело, ему пришлось заплатить в бюджет 15 миллионов долларов.

Судя по всему, нечто похожее готовится и против ближнего круга все еще действующего президента. Причем на этот раз речь идет не только о коррупционных сделках, а о нарушении прав человека и убийствах. Неслучайно бывший кабинет министров Вано Мерабишвили становится "правительством невозвращенцев": экс-министр юстиции и генеральный прокурор Зураб Адеишвили, взяв отпуск утром 2 октября (то есть на следующий день после парламентских выборов), уехал в Австрию и не вернулся. Он знал, что станет если не "главной ведьмой", то "козлом отпущения" – точно. Именно "прокуратуру Адеишвили" Тина Хидашели и ее супруг обвиняли в отъеме собственности у бизнесменов, давлении на судей и поголовном нарушении прав человека.

Решил не возвращаться на родину из США и экс-министр обороны Дмитрий Шашкин. До оборонного ведомства он возглавлял министерство по исполнению наказаний. То есть был "начальником тюрем", где, как оказалось, заключенных пытали и насиловали вениками. Самое интересное, что президент Саакашвили своим указом продлил срок действия дипломатических паспортов, как бы намекая чиновникам, что они могут (пока еще не поздно) спастись бегством в одну из западных стран, где у обладателя такого паспорта не требуют визы.

Несомненно, объектом пристального внимания "комиссии Хидашели" станет экс-министр обороны Давид Кезерашвили, который сразу после отставки вдруг оказался самым талантливым и предприимчивым дельцом, контролирующим лотерейный бизнес, а также одну из крупнейших сетей бензозаправочных станций Gulf; и вице-спикер прежнего парламента от пропрезидентской партии "Единое национальное движение" Русудан Кервалишвили – основатель крупнейшей девелоперской компании "Центр-пойнт", которую тысячи людей обвиняют в мошенничестве и растрате их средств.

Новый министр финансов Нодар Хадури уже задал одно из центральных направлений антикоррупционной работы комиссии. На заседании правительства глава минфина обвинил президента и двух бывших премьер-министров – Вано Мерабишвили и Нику Гилаури в растрате - сотен миллионов долларов. Позднее он уточнил, что имеет в виду в первую очередь совершенно ненужное (по его мнению) строительство нового здания парламента в Кутаиси, обошедшееся в 200 миллионов долларов, траты на осуществление мегапроекта города будущего Лазика, где на пустыре уже построен пока никому не нужный Дом юстиции, государственные ассигнования на обустройство кафе и ресторанов в любимом курорте Михаила Саакашвили Анаклия, чрезмерные расходы во время командировок высших должностных лиц и фантастические премии, которые министры выписывали сами себе в размере 100 процентов годовой зарплаты.

Комиссия Хидашели также рассмотрит дело об убийстве полицейскими молодого банкира Сандро Гиргвлиани . Тем более что, как неоднократно утверждала сама Хидашели, тут замешана чуть ли не вся верхушка МВД. А также расследует таинственную гибель бывшего премьер-министра Зураба Жвания в феврале 2005 года.

В парламентскую комиссию уже обращаются сотни бизнесменов, приватизировавших предприятия в эпоху Шеварднадзе и "подаривших" собственность государству под давлением прокуроров, пригрозивших уголовным преследованием. Наиболее показательный пример – история Тбилисского авиационного завода, выпускающего знаменитые штурмовики СУ-25. Бывший директор Пантико Тордия удачно приватизировал крупнейшее в стране предприятие в 1999 году, но "воспылал" желанием подарить его обратно родному государству (министерству обороны) после "революции роз". Наверняка вызовут на ковер всесильной комиссии и бывшего министра экономики, одного из ближайших соратников президента Грузии, Георгия Арвеладзе, который только что "добровольно вернул" телекомпанию "Имеди" семье покойного бизнесмена Бадри Патаркацишвили.

Но главным в работе следственной комиссии может стать дело об импичменте самого Михаила Саакашвили, которого оппозиционеры считают заказчиком избиения бизнесмена Валерия Гелашвили. В 2005 году Гелашвили был жестоко избит неизвестными после того, как в одном из интервью нанес оскорбление супруге главы государства Сандре Руловс.

Аресты уже начались: во вторник, 6 ноября, один из ближайших соратников президента Саакашвили Бачана Ахалая явился на допрос к следователю в качестве свидетеля по делу об избиении солдат в армии. Через несколько часов его арестовали, обвинив в превышении служебных полномочий. "Два года назад Бачана Ахалая лично избил шесть солдат сначала в своем кабинете, а затем на плацу в месте расположения второй бригады вооруженных сил, – заявил на брифинге главный прокурор страны Арчил Кбилашвили. – Одного из солдат Ахалая ударил рукояткой десантного ножа по голове".

Одновременно министр юстиции Тея Цулукиани рассказала о деталях ареста по тому же обвинению действующего главы Объединенного штаба ВС Грузии Георгия Каландадзе. "Я лично отдала это распоряжение в ночь на среду, – сообщила госпожа Цулукиани. – Поскольку в квартире генерала были малолетние дети, мы решили не проводить обыск, чтобы не травмировать семью". Согласно грузинскому законодательству, арестовывать высших должностных лиц государства имеет право только министр юстиции. Кроме Бачаны Ахалая и Георгия Каландадзе, прокуратура арестовала еще и командира четвертой бригады МО Грузии Зураба Шаматава, где служили шесть избитых солдат.

По статье 333 УК Грузии всем троим грозит до восьми лет лишения свободы. Впрочем, в Тбилиси не сомневаются, что против Ахалая, который в разные годы выполнял обязанности министра внутренних дел и главы департамента исполнения наказаний, будут выдвинуты и другие обвинения. "В Грузии состоится Нюрнбергский процесс против Михаила Саакашвили и членов его ближайшего окружения, – сказал мне бывший госминистр по урегулированию конфликтов Георгий Хаиндрава. – Ахалая обычный садист и насильник. Но эти ребята так обнаглели, что оставили множество доказательств своих преступлений".

Кого казнить, а кого миловать, будет, конечно, решать не Тина Хидашели, а сам новый лидер страны – миллиардер Бидзина Иванишвили. Премьер-министр неслучайно назначил на пост генерального прокурора своего адвоката Арчила Кбилашвили, не доверив этот пост никому из соратников по коалиции "Грузинская мечта". Личных обид за время предвыборной кампании у миллиардера тоже накопилось немало, а значит, в ближайшие недели Грузия пойдет по старому, наезженному кругу?

Георгий ЗЕДГЕНИДЗЕ.

ПОГОДА В ТБИЛИСИ

День недели	Суббота, 10.11	Воскресенье, 11.11	Понедельник, 12.11	Вторник, 13.11
температура°	+15°..+17°	+13°..+17°	+9°..+10°	+7°..+10°
атмос.дав.	723 mmHg	726 mmHg	733 mmHg	733 mmHg
влажность	74%	70%	82%	72%
ветер	2 м/с ЮВ	2 м/с ЮВ	2 м/с ЮВ	1 м/с Ю
температура	вечер: +11°..+12°..	вечер: +11°..+14°	вечер: +7°..+9°	вечер: +4°..+16°

На перевале в Тушети выпал снег, закрыта дорога

Высота снежного покрова на перевале в Тушети составляет 50 см. Выпавшие осадки закрыли дорогу в Тушети. До выпадения снега все, кто мог, покинули Тушети. Остались только постоянно живущие 30 семей и 20 сотрудников пограничной полиции. Сейчас в Тушети можно попасть только на вертолете, который летает раз в месяц из села Лечури.

ЕВРЕЙСКИЙ КУЛЬТУРНО-ОБРАЗОВАТЕЛЬНЫЙ ФОНД, МЕЖДУНАРОДНЫЙ БААЗОВ-ФОНД ЕВРЕЙСКОГО НАСЛЕДИЯ

В среду, 14 ноября, в 14:30 состоится встреча с художницей из Израиля

Парисой КРАСИЛЬНИКОВОЙ

(уроженкой Тбилиси)

"В мире непознанного" (компьютерная графика, холст, акварель, гравюра)

Ведущий – Наган Баазов.

Адрес: Авлабари, ул.Вахтанга VI, 30, Еврейский дом, 3-й этаж, концертный зал.

ПРОГРАММА НА НЕДЕЛЮ

12 ноября - 18 ноября

Понедельник 12 ноября

Первый канал
7.30 "Наше утро". **9.00, 10.00 12.00, 16.00, 19.00, 20.00, 1.00** "Моамбе" - информационный выпуск. **10.30** "Утренняя беседа". **11.00** "Райские яблочки". **12.45** "Личный врач". **13.30** "Сегодня, в 13.30". **15.00** "Социальное мнение". **15.30** Мультсериал "Папирус". **17.00** Док. фильм. **18.00** "Пепе и друзья". **19.05** Телесериал "ДОСТОИНСТВО И ЧЕСТЬ". **21.00** Телесериал "ТАЙНЫЕ АГЕНТЫ". **22.00** "Диалог с Давидом Пайчадзе". **23.00** "Грузинская документалистика". **23.30** "Медиамонитор". **0.30** "Убежище". **1.20** Худ. фильм "ОСТРОВ". **3.30** Худ. фильм "ПРОАНАЛИЗИРУЙ ЭТО". **5.10** Худ. фильм "СЛОВО ЧЕСТИ".

Второй канал
8.00 Док. фильм. **9.00** Худ. фильм "ИСТОРИЯ ЭЛИЗАБЕТ СМАРТ". **10.40** Худ. фильм "ОБЫКНОВЕННЫЕ ЧУДЕСА". **12.20** Худ. фильм "НАШ ДОМ". **14.00** Док. фильм. **15.00** "Время брифинга". **16.00** Док. фильм. **17.00** "Время брифинга". **19.00** Док. фильм. **20.00** "Время брифинга". **22.00** "Свободная трибуна. **23.00** "Время брифинга". **0.00** "Моамбе" (на абхазском, осетинском, армянском и азербайджанском языках). **1.00** Худ. фильм "ЧИСЛО 23" (с субтитрами).

Рустави-2
7.30 "Доброе утро, Грузия!". **10.00** Телесериал "ЖЕРТВА ЖЕНЩИНЫ". **11.00** Телесериал "РЕВНОСТЬ И ЛЮБОВЬ". **12.00, 15.00, 18.00, 20.00** "Курьер" - информационный выпуск. **12.30** Другие новости. **14.00** "Полдень". **15.30** "Чудаки". **17.00** Телесериал "БЕЗДНА СТРАСТИ". **18.45** Телесериал "ПЛАМЕННОЕ СЕРДЦЕ". **19.50** Телесериал "ЧЕСТЬ И АМБИЦИЯ". **21.00** "Курьер" - информационный выпуск. **22.00 --- 23.00** "Фактор страха". **0.30 --- 1.00** Худ. фильм. **3.00** "Курьер"-дайджест.

Имеди
8.00 Анимационный фильм. **9.00** Телесериал "ХОТ-ДОГ-2". **10.00** Телесериал "УДАЧЛИВАЯ ПРИСЛУГА". **11.00** Телесериал "БЕССМЕРТНАЯ ИСТОРИЯ". **12.00** Телесериал "НАСЛЕДНИКИ". **13.00** Телесериал "ПОБЕГ-2". **14.00** Телесериал "НЕ СПУСКАЙ С МЕНЯ ГЛАЗ". **15.00** Худ. фильм "ТАКСИ". **17.00** Телесериал "ОКОЛДОВАННЫЙ. **18.00** Телесериал "ПУРПУРНОЕ НЕБО". **19.00** Телесериал "ОПАСНАЯ СТРАСТЬ". **20.00** Телесериал "КОФЕ И ПИВО 2". **21.00** Телесериал "НАСЛЕДНИКИ". **22.00** "Танцуют звезды". **1.00** Худ. фильм "КРЕПКИЙ ОРЕШЕК-2". **3.10** Худ. фильм "БОРЕЦ ЗА СПРАВЕДЛИВОСТЬ". **4.45** Худ. фильм "ЖИЗНЬ КАПИТАНА АЛАТРИСТЕ". **7.05** Музыка.

Мзе
8.00 Анимационный фильм **8.55** Телесериал "МУЗЫКА ЕЕ ДУШИ". **9.45** "ТВ-маркет". **10.00** Худ. фильм "ЭКСПЕРИМЕНТ". **12.00** "ТВ-маркет". **12.15** Телесериал "ДИЕЛ И ПАСКО". **13.00** Худ. фильм "РОНИН". **15.00** "ТВ-маркет". **15.15** Передача "Пульс". **15.45** Док. фильм. **17.00** "ТВ-маркет". **17.10** Телесериал "ПОЛИЦЕЙСКИЕ ИСТОРИИ". **18.00** Худ. фильм "НОТИНГ ХИЛЛ". **20.00** Телесериал "БЛИЗНЕЦЫ". **21.00** Телесериал "НЕРАСКРЫТОЕ ДЕЛО". **22.00** Худ фильм "ЗАПАХ ЖЕНЩИНЫ". **0.40** Худ. фильм "ИГРОК".

Аджария
8.30, 11.30, 14.30, 17.30, 20.30, 22.30, 2.10 "Дро". **9.00** Музыка. **9.30** Док. сериал. **10.30** Док. фильм. **11.10, 14.10, 17.10** Урок английского языка. **11.40** Уроки турецкого языка. **11.50** Телесериал "САГА". **12.50** Телесериал. **13.50** "Тысяча мелочей". **15.00** Урок турецкого языка. **15.15** Телесериал "ГВЕН ДЖОНС". **16.00** Док. фильм. **16.30** "Вектор времени". **18.00** Урок турецкого языка. **18.15** Док. фильм. **19.35** Телесериал. **21.25** Телесериал "САГА". **23.00** Худ. фильм "ИМЕНЕМ СМЕРТИ". **0.35** Худ. фильм "ПРОСТО ВМЕСТЕ".

Эртсуловнеба
6.00, 8.55, 11.55, 14.55, 17.55, 20.55, 23.55 Молитва. **6.05, 9.00, 12.00, 15.00, 18.00, 21.00, 0.05** Церковный календарь. **6.10** Мы играем классику. **6.25** Худ. фильм "ДЕНЬ ПОСЛЕДНИЙ, ДЕНЬ ПЕРВЫЙ". **8.00** Утренняя молитва. **8.20** Благовест. **8.30** Наш фонд. **9.05** Утренняя программа "Рассвет". **10.05** Вернисаж "Эртсуловнеба". **10.10** "Дневник истории". **10.15** Проповедь патриарха. **10.35** "Воспеть в стихах". **10.40** "Квириаке". **12.05** "Дневник истории". **12.10** Худ. фильм "УБИЕННАЯ ДУША". **13.25** Концерт. **15.05** "История одной вещи". **15.10** Спектакль "Акакий". **16.55** Док. фильм. **17.05** Коротк. фильм. **18.05** Вернисаж "Эртсуловнеба". **18.10** "Пахарь". **18.40** Ветхий завет. **18.53** "История одной вещи". **18.55** "Дневник истории". **19.00, 22.00, 0.10, 2.30** Новости. **19.20** Худ. фильм "ЗВЕЗДА МОЕГО ГОРОДА". **20.40** "Спокойной ночи". **21.05** Проповедь патриарха. **21.10** Вернисаж "Эртсуловнеба". **21.15** Святой Иотам Зедгинидзе. **21.20** Беседы о религии. **22.25** Док. фильм. **22.55** "История одной вещи". **23.00** Вечерняя молитва. **23.15** Док. фильм. **0.30** "Дневник истории". **0.35** "Лучше узнаем наших детей".

Кавказия
1.00 "Звезды предсказывают". **12.45** Инд. худ. фильм. **15.45** Ток-шоу. **17.00, 19.00, 20.30, 22.00, 0.00, 2.00** "Сегодня". **17.20** "Воскресный репортаж". **19.20, 21.00** Студия "Спектр".

ПИК
7.00 "Изюм из булки". **7.30** Вокруг света. **8.00** Худ. фильм "БЕЗ КОМПРОМИССОВ". **9.00** Док. фильм "Фестиваль в Батуми". **10.00** Телесериал "ЧИСТО АНГЛИЙСКОЕ УБИЙСТВО". **11.00** Док. сериал "Секреты КГБ. Убийство Кеннеди". **12.00** Док. сериал "Интерпол". **12.30** Док. файл "По следам Пикадора". **13.00** Док. сериал. **14.00** Телесериал "ЭЗЕЛЬ". **15.05** Телесериал "ДЕТЕКТИВЫ". **16.00** Телесериал "ЧИСТО АНГЛИЙСКОЕ УБИЙСТВО". **17.00** Телесериал "ВЕТЕР В СПИНУ". **18.00** "Судьба красоты". **18.30** Док. фильм. **19.00** Телесериал "КАПРИ". **20.00** "Загадки Грузии". **20.30** "Изюм из булки". **21.00** Телесериал "ДЕТЕКТИВЫ". **22.00** Телесериал "ЭЗЕЛЬ". **23.00** Худ. фильм "КОД ЭНИГМА". **1.00** Телесериал "ЧИСТО АНГЛИЙСКОЕ УБИЙСТВО". **2.00** Телесериал "КАПРИ". **3.00** Телесериал "ЭЗЕЛЬ". **4.00** "Загадки Грузии". **4.30** "Изюм из булки". **5.00** Телесериал "ЧИСТО АНГЛИЙСКОЕ УБИЙСТВО". **6.00** Док.сериал "Интерпол".

1 СНГ
3.00, 7.05 Телеканал "Доброе утро!" **7.00, 10.00, 13.00, 1.00** Новости. **8.05** "Жить здорово!" **9.05** "Модный приговор". **10.15** "Контрольная закупка". **10.40** "Время обедать!" **11.15** "Дешево и сердито" с Д. Донцовой. **12.00** Другие новости. **12.25, 16.40** "Понять. Простить". **13.30** "Федеральный судья". **14.20** Т/с "УБОЙНАЯ СИЛА". **15.10** Т/с "НЕРАВНЫЙ БРАК". **16.00** Вечерние новости. **17.10** "Давай поженимся!" **18.00** "Пусть говорят". **19.00** "Время". **19.30, 1.05** Т/с "ЗОЛОТОЙ КАПКАН". **21.15** "Вечерний Ургант". **21.50** "Свобода и справедливость" с А. Макаровым. **22.45** Ночные новости. **23.00** Комедия "КОНФЕТТИ".

1
9.00, 12.00, 15.00, 18.00, 21.00, 8.00 Новости. **9.05, 12.15** Телеканал "Доброе утро!" **12.40** "Жить здорово!" **13.40** "Контрольная закупка". **14.05, 5.25** "Модный приговор". **15.15** Т/с "ОБРУЧАЛЬНОЕ КОЛЬЦО". **16.10** "Дешево и сердито" с Д. Донцовой. **17.00** Другие новости. **17.20, 4.55** "Время обедать!" **18.30** "Федеральный судья". **19.15** Т/с "УБОЙНАЯ СИЛА". **20.10, 6.20** Т/с "НЕРАВНЫЙ БРАК". **21.40** "Понять. Простить". **22.10** "Давай поженимся!" **23.00, 4.00** "Пусть говорят". **0.00** "Время". **0.30, 7.10, 8.05** Т/с "ЗОЛОТОЙ КАПКАН". **2.20** "Вечерний Ургант". **2.50** "Свобода и справедливость" с А. Макаровым. **3.45** Ночные новости.

9.00, 10.00, 10.30, 11.00, 14.00 Новости. **9.10, 9.35, 10.10, 10.35** Утро с "Интером". **9.30, 22.40, 5.40** Спорт в "Подробностях". **11.10, 15.30, 1.35** Д/с "Вестники перемен". **11.40** Врата времени. **12.25, 16.00** Т/с "САМОЗВАНЦЫ 2". **13.15** Глянец. **14.15** Знак качества. **14.45, 20.25, 7.15** Т/с "АНГЕЛ-ХРАНИТЕЛЬ". **16.45, 2.45** Судебные дела. **17.30, 1.00** Вещественное доказательство. **18.00** Д/ф "Зоны роста". **18.50, 6.30** Т/с "МАРШРУТ МИЛОСЕРДИЯ". **19.35, 3.25** Телефон доверия. **21.10, 4.10** О жизни. **22.00, 5.00** "Подробности" - "Время". **22.30, 5.30** "Подробности". Неформат. **22.45** Т/с "ОБРУЧАЛЬНОЕ КОЛЬЦО". **23.30, 5.45** Т/с "КРОВИНУШКА". **0.15, 8.00** Т/с "ВЫЗОВ". "И раб. И царь". **2.00** Семейный суд.

ТНТ
7.00 М/с "Как говорит Джинджер", "Каникулы в летнем лагере "Каприз". **7.35** М/с "Покемоны: белое и черное". **8.00** М/с "Пингвины из "Мадагаскара". "Ненависть с первого взгляда. Неприятности с...". **8.30** "Про декор". **9.00** М/с "Озорные анимашки". **9.25** М/с "Планета Шина". "Ночной кошмар Шины. Пока малыш в драке". **9.50** М/с "Губка Боб Квадратные штаны", "Довозить до слез. Власть глупцов". **10.15** Д. Рэдклифф, Р. Гринт в х/ф "ГАРРИ ПОТТЕР И ТАЙНАЯ КОМНАТА". **13.30, 19.30** Т/с "УНИВЕР". **14.00** Т/с "ЛЮБОВЬ НА РАЙОНЕ". **14.30** "Дом 2. Lite". **16.30, 17.00, 19.00, 20.30** Т/с "ИНТЕРНЫ". **17.30, 18.00** Т/с "РЕАЛЬНЫЕ ПАЦАНЫ". "День свадеб". **18.30, 20.00** Т/с "УНИВЕР. НОВАЯ ОБЩАГА". **21.00** О. Уилсон, Э. Стоун в комедии "МАРМАДЮК". **22.40** "Комеди Клаб". Лучшее. **23.00** "Дом 2. Город любви". **0.00** "Дом 2. После заката". **0.30** Т/с "ДАВАЙ ЕЩЕ, ТЭД". **1.00** Б. Питт, М.-Л. Паркер в драме "КАК ТРУСЛИВЫЙ РОБЕРТ ФОРД УБИЛ ДЖЕССИ ДЖЕЙМСА". **4.05** Т/с "СУМЕРЕЧНАЯ ЗОНА". **5.00** "Необъяснимо, но факт". "Концы света". **6.00** "Два Антона". "Цыганка". **6.25** "Два Антона". "Крыша".

7.00 "Евроньюс". **10.00** "Наблюдатель". **11.15** А. Руденский, Е. Соловей в х/ф "ЖИЗНЬ КЛИМА САМГИНА". **12.25** Д/ф "Эдинбург - столица Шотландии". **12.40** Д/ф "Хрустальные дожди. Татьяна Пилецкая". **13.25** Д/с "Планета людей". "Джунгли. Люди деревьев". **14.15** Линия жизни. В. Синайский. **15.10** "Пешком..." Москва усадебная. **15.40, 19.30, 0.00** Новости культуры. **15.50** Телеспектакль "ФАУСТ". "Сделка". **16.45, 1.25** Д/ф "Оркни. Граффити викингов". **17.00** "Рождающие музыку". Гитара. **17.45** Концерт. **18.35** Д/ф "Пределы времени". **19.45** Главная роль. **20.05** "Сати. Нескучная классика..." с И. Масленниковой и Д. Бертманом. **20.45** "Монолог в пяти частях". Эльдар Рязанов. **21.15** Academia. Спецкурс "Тайны пяти океанов". А. Лисицын. "Тайна океанского дна". **22.00** Д/с "Подводная империя". "Волны-убийцы". **22.45** "Тем временем". **23.30** "Мост над бездной". "Рембрандт ван Рейн. "Возвращение блудного сына". **0.20** Д/ф "Актуальное кино с Людмилой Улицкой". "Трамвайный проспект". "Девять забытых песен". **1.40** Academia. Хиероним Граля. "Польский взгляд на Смутное время". **2.25** Произведения П.И. Чайковского в исполнении Г. Казазяна (скрипка) и "Вивальди-оркестра" под управлением С. Безродной.

ПЕРЕЦ
6.00 М/ф. **8.00** "Полезное утро". **8.30, 14.00** "Обмен бытовой техники". **9.00, 19.30, 22.30, 5.25** "Улетное видео". **9.30** П. Деревянко, С. Маковецкий в х/ф "НЕВАЛЯШКА". **11.30, 17.30** "С.У.П". **12.00, 19.00** "Смешно до боли". **12.30** "Приколисты". **13.00, 21.00** "Анекдоты". **14.30, 20.00, 23.00** "Дорожные войны". **16.00** "Вне закона. Визит дьявола". **16.30** "Вне закона. Смертельная обида". **17.00** "Вне закона. Влюблена и очень опасна". **18.00, 0.00** "Автошкола". **18.30** "Каламбур". **22.00, 0.30** "Чо происходит". **23.30** "Голые и смешные". **1.00** Б. Йенг, М. Дабо в х/ф "СИЛЬНЕЙШИЙ УДАР". **3.00** Т/с "CSI: МЕСТО ПРЕСТУПЛЕНИЯ МАЙАМИ 7". **3.55** Д/с "Неизвестная планета". **5.00** "Самое смешное видео".

РОМАНТИКА
9.00, 16.30, 23.10, 7.10 Т/с "САЛЬВАДОР - СПАСИТЕЛЬ ЖЕНЩИН". **9.50, 18.10, 21.30** Т/ с "ЯСТРЕБ". **10.40, 15.40, 19.00, 2.45** Т/с "ПАРАДОКСЫ ЛЮБВИ". **11.30, 17.20, 5.20** Т/с "РАБЫНЯ ИЗАУРА". **12.20, 13.10, 19.50, 20.40** Т/с "БЕЗ ВЕСТИ ПРОПАВШАЯ". **14.00, 14.50** Т/с "ПРОЖИТЬ ЖИЗНЬ". **22.20, 8.05** Т/с "ВКУСНОЕ УВЛЕЧЕНИЕ ПЛЮС. **0.00, 3.30** Т/с "НЕУКРОТИМАЯ ХИЛЬДА". **0.55, 6.10** Т/с "БРАТЬЯ-ДЕТЕКТИВЫ". **1.55, 4.25** Т/с "ВЕНЦЕНОСНАЯ БОГИНЯ".

МНОГО ТВ
6.00, 12.00, 18.00, 0.00 Т/с "КАПРИ". **7.00** Т/с "АДМИРАЛ", "Возвращение". **8.00, 9.00, 14.00, 15.00, 20.00, 21.00, 2.00, 3.00** Т/ с "АВРОРА". **10.00, 16.00, 22.00, 4.00** Т/с "БЫТЬ ЭРИКОЙ". **11.00, 23.00, 5.00** Т/с "ТОРЧВУД ДЕНЬ ЧУДА 4". **13.00** Т/с "АДМИРАЛ", "Переворот". **17.00** "Телешанс". **19.00** Т/с "АДМИРАЛ", "Тьма". **1.00** Т/с "АДМИРАЛ", "Счастье".

RTVi
8.00 "Страна и люди". **9.00** "Мультфильмы". **10.00** "Цена победы". **11.00, 18.00, 4.00** Т/с "ЖЕНИХ ДЛЯ БАРБИ". **12.00** Т/с "УЛИЦЫ РАЗБИТЫХ ФОНАРЕЙ 12". "Законник". **13.00** "Эхо Москвы". **14.00** Д/ф "Великий обман. Миллионеры из психушки". **15.00** А. Мягков, Л. Малеванная в х/ф "ГРОССМЕЙСТЕР". **16.30** "Русский акцент" с В. Ленским. "Все на выборы!" **17.00, 19.00, 3.00** "Особое мнение". **20.00** "Полный Альбац". **21.00, 6.00** "Разбор полета". **22.00, 7.00** Т/с "СЛЕД ОБОРОТНЯ". **23.00, 5.00** Т/с "УЛИЦЫ РАЗБИТЫХ ФОНАРЕЙ 12". "Роковой диагноз". **0.00** "Сейчас в мире". **1.00** Б. Брондуков, М. Булгакова в х/ф "КРУПНЫЙ РАЗГОВОР".

СТС
6.00 Т/с "МОЯ ПРЕКРАСНАЯ НЯНЯ". **7.00** М/с "Утиные истории" **7.30, 4.10** М/с "Клуб "Винкс" - Школа волшебниц". **8.00, 9.00, 13.00, 13.30** "Животный смех". **9.30, 14.00, 18.30, 23.40, 0.00, 1.30** Т/с "6 КАДРОВ". **11.00, 18.00** Тір "ДАЕШЬ МОЛОДЕЖЬ!". **12.00** "КВН на бис". **15.15** Е. Цыганков, Е. Федулова в х/ф "ПИТЕР FM". **17.00** "Галилео". **19.00** Т/с "ВОРОНИНЫ". **20.00** Т/с "ЗАКРЫТАЯ ШКОЛА. РАЗВЯЗКА". **21.00** Т/с "КУХНЯ". **21.30** Дж. Стэйтем, К. Оуэн в х/ф "ПРОФЕССИОНАЛ". **0.30** "Кино в деталях". **1.45** В. Серова, Э. Цесарская в х/ф "ДЕВУШКА С ХАРАКТЕРОМ". **3.20** Т/ с "СПАСИ МЕНЯ". **5.10** М/ф "Гадкий утенок".

НТВ
5.55 "НТВ утром". **8.35** Т/ с "ВОЗВРАЩЕНИЕ МУХТАРА". **9.30, 15.30, 18.30** Обзор. Чрезвычайное происшествие. **10.00, 13.00, 16.00, 19.00** Сегодня. **10.20** "Живут же люди!" **10.55** "До суда". **12.00** Суд присяжных. **13.25** "Суд присяжных. Окончательный вердикт". **14.35** Т/с "УЛИЦЫ РАЗБИТЫХ ФОНАРЕЙ". **16.25** "Прокурорская проверка". **17.40** "Говорим и показываем". **19.30** Т/с "БРАТ ЗА БРАТА 2". **21.25, 23.35** Т/с "ДИКИЙ 2". **23.15** Сегодня. Итоги. **1.25** Центр помощи "Анастасия". **2.10** "Советская власть". **3.00** Т/с "ВИСЯКИ". **4.55** Т/с "ЧАС ВОЛКОВА".

РТР ПЛАНЕТА
8.00 "Утро России". **12.00** "1000 мелочей". **12.35** "О самом главном". **13.15** "Искатели". **14.00, 17.00, 20.00** Вести. **14.25** Вести - Спорт. **14.35** "Все будет хорошо!" **15.25** Т/ с "ЕФРОСИНЬЯ. ТАЕЖНАЯ ЛЮБОВЬ". **18.10, 5.40** Т/с "ИНСТИТУТ БЛАГОРОДНЫХ ДЕВИЦ". **17.25, 2.05** Новости культуры. **17.40** Д/с "Вселенная Вячеслава Иванова". **18.10** "Academia". О. Попова. "Византийское искусство. Образы и стиль". 1 лекция. **18.55, 20.30** Т/с "ЗЕМСКИЙ ДОКТОР". **19.40** Местное время. Вести - Москва. **21.15** "Прямой эфир". **22.00, 6.25** Т/с "ЦВЕТ ЧЕРЕМУХИ". **23.35** Т/с "СОБАЧЬЯ РАБОТА". **0.30** "Дежурный по стране". М. Жванецкий. **1.20** Кузькина мать. Итоги. "Взорвать мирно. Атомный романтизм". **2.30** Т/с "ОПЕРА. ХРОНИКИ УБОЙНОГО ОТДЕЛА. ЗАКОН ЖАНРА". **3.15** "Вести +". **3.35** "Девчата". **4.10** Х/ф "ЖИЗНЬ КЛИМА САМГИНА". **5.20** Вести.ru.

НТВ плюс Детский мир
5.00 М/ф. **6.00, 10.00, 14.00** К. Цуканова, В. Гаврилова в х/ф "ДОМ С ПРИВИДЕНИЯМИ". **7.25, 11.25, 15.** М/с "Свирепый Бамбр". **8.00. 12.00** М/ф "Ключ". **0.00, 13.00** М/ ф "Золотая антилопа". **16.00** А. Войноский, Р. Агишева в х/ф "ЧУДАК ИЗ ПЯТОГО "Б", **17.25** М/с 'По следам Бамбра". **18.00** М/с "Небесные танцоры". **19.00** М/ф "Уроки тетушки Совы".

EUROSPORT ЕВРОСПОРТ
11.30 Мотоспортивный уик-энд. **11.45** Горные лыжи. Кубок мира. Леви (Финляндия). Слалом. Женщины. Заезд 2. **12.15** Горные лыжи. Кубок мира. Леви (Финляндия). Слалом. Мужчины. Заезд 2. **13.00, 15.30, 17.00, 18.00, 19.30, 2.30, 3.15** Футзал. Кубок мира. Таиланд. 1/8 финала. **14.30** Футзал. Кубок мира. Таиланд. Групповой этап. Мексика-Италия. **20.30, 1.45** Футбол. Евроголы. Журнал. **21.15** Футзал. Кубок мира. Таиланд 1/8 финала. **22.30** Снукер. Азиатский тур. РТСЗ. Финал. **23.45** Вот это да! **0.05** Прорестлинг. Обзор WWE. **0.45** Прорестлинг. Vintage Collection. США.

EUROSPORT ЕВРОСПОРТ-2
6.00 Фигурное катание. Гран-при. Кубок России. Гала-концерт. **8.00** Сильнейшие люди планеты. Чемпионская лига. Сербия. **9.00** Сильнейшие люди планеты. Чемпионская лига. Голландия. **10.00** Футбол. Чемпионат Германии. 11 тур. Вольфсбург - Байер Левекузен. **11.30** Снукер. Азиатский тур. РТСЗ. Финал. **13.30** Футбол. Чемпионат Германии. 11 тур. Майнц - Нюрнберг. **14.30** Футбол. Чемпионат Германии. 11 тур. Обзор. **15.30** Футзал Кубок мира. Таиланд. 1/8 финала. **17.00** Футбол. Чемпионат Африки. Женщины. Финал. **18.00** Горные лыжи. Кубок мира. Леви (Финляндия). Слалом. Женщины. Заезд 2. **19.00** Горные лыжи. Кубок мира. Леви (Финляндия). Слалом. Мужчины. Заезд 2. **20.00** Футбол. Чемпионат Германии. 11 тур. Аугсбург - Боруссия Дортмунд. **21.30, 2.15** Футбол. Чемпионат Польши. 11 тур. Белхатув - Погонь Щецин. **23.15** Футбол. Чемпионат Германии. **13** тур. Санкт-Паули - Бохум. **1.15** Футбол. Обзор 13-го тура. **3.45** Футбол. Евроголы. Журнал.

ТВ-1000
4.00 Д. Дилэйни. П. Меркури в комедии "РАЙСКОЕ НАСЛАЖДЕНИЕ". **6.00** Т. Круз, Д. Скотт а х/ф "МИССИЙ НЕВЫПОЛНИМА 2". **8.10** Э. Броуди, С. Гейл в драме "УЧИТЕЛЬ НА ЗАМЕНУ". **10.00** М. Уолберг, Ш. Терси в х/ф "ОГРАБЛЕНИЕ ПО-ИТАЛЬЯНСКИ". **12.10** Г. Пэлтроу, П. Крус в х/ф "СПОКОЙНОЙ НОЧИ". **14.00** Н. Квйдж, Г. де ла Пенья в х/ф "СИНОПТИК". **16.00** Х/ф "ВЕРОНИКА РЕШАЕТ УМЕРЕТЬ". **18.00** К. Кляйн. Дж. Кьюзак в комедии "ВХОД И ВЫХОД". **20.00, 2.10** Л. Бибб, А. Голдберг в комедии "МИСС НИКТО". **22.00** Р. МакАдамс, С. Мерфи в триллере "НОЧНОЙ РЕЙС". **0.00** Т. Круз. Я. Фишборн в х/ф "МИССИЯ НЕВЫПОЛНИМА 3".

ФОКС-ЛАЙФ
8.00, 8.45, 14.35, 15.20 Драма "ОТЧАЯННЫЕ ДОМОХОЗЯЙКИ 7". **9.30, 9.55, 13.40, 14.10, 20.00, 20.30, 1.30, 1.55** Комедия "КРАСОТКИ В КЛИВЛЕНДЕ 2". **10.20, 11.10, 23.50, 0.45** Драма "АНАТОМИЯ СТРАСТИ 5". **12.00, 18.25, 22.55** Драма "КАСЛ 4". **12.50, 19.10, 2.25** Комедия "В СТИЛЕ ДЖЕЙН". **16.10, 16.55, 17.40** Реалити "Значит, ты умеешь танцевать? 8". **21.00** Комедия "МЕЛИССА И ДЖОУИ 2". **21.30** Комедия "ПАПОЧКА". **22.00** Драма "БАЛЕРИНЫ". **3.10** Комедия "СЧАСТЛИВЫЙ КОНЕЦ 2". **3.35** Реалити "Значит, ты умеешь танцевать? 5".

XXI
10.00, 18.00, 2.00 М. Бродерик, Б. Сноу в комедии "НАЙТИ АМАНДУ". **11.40, 19.40, 3.40** Х. Бергер, Р. Шнайдер в драме "ЛЮДВИГ". **12.35, 20.35, 4.35** Я. Седергрен, Л.М. Кристенсен в драме "УЖАСНОЕ СЧАСТЬЕ". **14.25, 22.25, 6.25** К. Белль. А. Вега в комедии "PRADA И ЧУВСТВА": **16.13 0.15, 8.15** Х/ф "ЗАЩИТНИК"

КИНО+
6.55, 18.55 Триллер "ИСЧЕЗНОВЕНИЕ НА 7 УЛИЦЕ". **8.30, 2.30** Боевик "ЭПОХА ГЕРОЕВ". **10.30, 4.30** Комедия "МЕТЕОИДИОТ". **12.30** Триллер "ОБВИНЯЕМАЯ". **14.30** Х/ ф "ЦУНАМИ. ВЫЖИТЬ ЛЮБОЙ ЦЕНОЙ". **16.40** Триллер "ТРИ ДНЯ НА ПОБЕГ". **20.30** Мелодрама "PRADA И ЧУВСТВА". **22.30** Триллер "СТВОЛ". **0.00** "Плюс кино". **0.30** Комедия "ПРОБУЖДЕНИЕ".

НАШЕ КИНО
7.30, 13.30 Н. Гринько, С. Немоляева в мелодраме "ПРЕДЛАГАЮ РУКУ И СЕРДЦЕ". **9.00** С.Власов, Л. Дьячков, Л. Федосеева-Шукшина в х/ф "ДРУГИ ИГРИЩ И ЗАБАВ". **9.30, 15.30** Е. Леонов, В. Заманский в детективе "ДЛИННОЕ, ДЛИННОЕ ДЕЛО...". **11.30, 17.30** В. Ильин, Л. Федосеева-Шукшина в х/ф "ШАПКА". **15.00** "Плюс кино". **19.30, 1.30** И. Малышева, Е. Карельских в мелодраме "Я ТЕБЯ НИКОГДА НЕ ЗАБУДУ. **21.00, 3.00** Х/ф "ЛОШАДЬ, СКРИПКА... И НЕМНОЖКО НЕРВНО". **21.30, 3.30** Х/ф "ФЕРЕНЦ ЛИСТ". **0.05, 6.05** А. Неволина, Г. Сошников в мелодрама "ВИКТОРИЯ".

МЕЦЦО
5.30 Romane root and groove. Концерт в клубе Sunset, 2010. **6.35, 9.35** Лучшее с фестиваля в Самуа-сюр-Сен (2008). **12.30** Филармонический оркестр Радио Франции и Мюнг-Вун Чунг в зале Плейель. **14.15** Музыка Бетховена в Театре Елисейских Полей. Д-р: Владимир Юровский. **15.05, 18.35, 22.50, 1.25** Интермеццо. **16.30** "Орфей". Хореогр.: Доминик Эрвье и Хосе Монтальво. **17.50** "Я вскину мои руки. Если вы их поймаете, они ваши". Хореогр. Триша Браун. Театр Шайо. **20.00** Рене Флеминг в опере "Армида" (Россини). "Метрополитен-Опера". **23.30** "Богема" (Пуччини) с уч. Миреллы Френи. **2.00** Стефан Граппелли: джазовый век. **4.10** Билл Фризелл на фестивале джаза в Ла-Виллет.

ДОМАШНИЙ
6.30, 7.30, 19.00, 23.00 "Одна за всех". **7.00** "Джейми: обед за 30 минут". **8.00** "Полезное утро". **8.30** Т/с ТАКСИСТКА 4". **9.30** "По делам несовершеннолетних". **10.30** Д/с "Звездная жизнь". **11.30, 17.00** "Обмен женами". **12.30** Х/ф "ЛЮБИМЫЙ ПО НАЙМУ". **14.30** Д/с "Откровенный разговор". **15.30** Д/с "Служебные романы". **16.00, 22.00** Д/с "Звездные истории". **18.00** Т/ с "МАРГОША". **19.30** "Женщины не прощают". **20.00** Т/с "КТО, ЕСЛИ НЕ Я?". **23.30** Х/ф "ДРУЗЬЯ ПИТЕРА". **1.25** Т/с "Я ЛЕЧУ". **3.25** Т/с "МЕДВЕЖИЙ УГОЛ". **5.25** "Уйти от родителей". **5.50** "Улицы мира". **6.00** "Сладкие истории". **6.25** Музыка на "Домашнем".

REN-TV
5.00 М/с "Шоу луни тюнз 2". **5.30** "По закону". **6.00** "Громкое дело". **6.30** "Чудеса обетованные": "Джуна. Загадка века". **7.30** "Чистая работа". **8.30, 12.30, 19.30, 22.30** "Новости 24". **9.00, 13.00** "Званый ужин". **10.00** "Не ври мне!" Лучшее. **11.00** "Следаки". **12.00, 19.00, 22.00** "Экстренный вызов". **14.00** "Не ври мне!". **15.00** "Семейные драмы". **16.00** "Любовь 911". **17.00** "Засуди меня". **18.00** "VIP: Тайны и трагедии": "Миллионы Пугачевой". **20.00** "Военная тайна с Игорем Прокопенко". **22.55** "Специальный проект": "Заговор серых кардиналов". **0.45** "Церемония вручения национальной премии "Золотой луч". **1.50** Т/с "МАТРЕШКИ". **3.45** Т/с "СОЛДАТЫ 4".

HISTORY
10.00, 18.00 Д/ф "Команда времени". **11.00, 1.00** Д/с "Охотники за нацистами". **12.00** Д/ф "История электричества". **13.00** Д/ф "Катюша большая и маленькая". **14.00** Д/ф "Искусство России". **15.00, 21.00, 7.00** Д/с "Худшие профессии в истории Британии". **15.00, 9.00** Д/с "Импрессионисты". **17.00, 8.00** Д/с "Кто ты такой?". **19.00** Д/ с "Рим не сразу строился". **20.00, 2.00** Д/с "Путешествие человека". **22.00** Д/ф "Тайна кода майя". **23.00** Д/с "Тайны затонувших кораблей", **0.00** Д/с "Древний Египет". **3.00** Д/ ф "Давид и картина смерть Марата", **4.00** Д/ф "Польская битва за Англию". **5.00** Д/ с "Добро пожаловать в 80-е". **6.00** Д/ф "Лето любви".

Discovery
6.00, 15.35 Махинаторы: Корветт С4. **6.25** Полеты вглубь Аляски: Пироги самолетом. **7.20** Как это устроено? Гвозди/Степлеры/Защитные очки/Ткань/Велосипеды. **7.50, 18.30, 3.50** Как это сделано? **8.15** Рыбалка голыми руками: Тряси, греми и кати. **9.10, 9.40** Круче не придумаешь. **10.05, 1.45** Полеты вглубь Аляски; Пропеллеры, выгрузка и снег. **11.00** Разрушители легенд: Бумажная броня. **11.55** Как мы изобрели мир: Небоскребы. **12.50** Почему? Вопросы мироздания: бермудский треугольник. **13.45, 18.00, 0.55** Top Gear. **14.40, 5.05** Махинаторы: Ford Cosworth. **16.05, 4.15** Рыбалка голыми руками: Лучшие моменты. **17.00, 2.35** Разрушители легенд: Колыбель Ньютона. **18,00, 3.25** Как это устроено? **20.00** Полеты вглубь Аляски: Лучшие в мире. **22.00** Фредди Флинтофф против всех. **23.00** В поисках йети: В поисках снежного человека. **0.00, 0.25** Настоящие аферисты.

ФЕНИКС-КИНО
8.00, 16.00, 0.00 Т/с "САМОЗВАНЦЫ". **9.00, 10.00, 17.00, 18.00, 1.00, 2.00** Т/с "ДВЕ СТОРОНЫ ОДНОЙ АННЫ". **11.00, 12.00, 19.00, 20.00, 3.00, 4.00** Т/с "АДЪЮТАНТЫ ЛЮБВИ". **13.00, 21.00, 5.00** Т/с "СВОБОДНАЯ ЖЕНЩИНА 2". **14.00, 15.00, 22.00, 23.00** Т/с "КЛИНИКА". **6.00** Т/с "ВИОЛА ТАРАКАНОВА. В МИРЕ ПРЕСТУПНЫХ СТРАСТЕЙ. ФИЛЬМ ПЕРВЫЙ". **7.00** Т/с "ХИМИК".

ИНДИЯ
5.00 Х/ф "КВАРТИРА". **6.55** "Случайная встреча". "Аамир Кхан, Имран Кхан, Сонам Капур". **8.00** Х/ ф "ПЕРЕКЛЮЧАЯ КАНАЛЫ". **10.20** "Новый образ Индии". "Великая индийская мечта". **10.25** "Путешествие по Индии". "Бангалор". **11.00** Х/ф "ВСТРЕЧИ ПОД ДОЖДЕМ". **14.00** Х/ф "РОМЕО С ОБОЧИНЫ". **16.00** "Телешанс. Размещено по заказу - ООО "Неолайн". **17.00** Х/ф "ПУТИ-ДОРОГИ". **19.40** "Путешествие по Индии". "Шраванабелагола, Халебид, Белур". **20.00** Х/ф "РОКИРОВКА". **22.40** "Биография кумиров". "Шахрукх Кхан". **23.00** Х/ф "ДВОЙНИК". **2.00** Х/ф "Я НЕ УБИВАЛ ГАНДИ

ПРОГРАММА НА НЕДЕЛЮ

12 ноября - 18 ноября

Вторник

Первый канал

6.30 "Моамбе". **7.30** "Наше утро". **9.00, 10.00, 12.00, 16.00, 19.00, 20.00, 1.10** "Моамбе" - информационный выпуск. **10.30** "Утренняя беседа". **11.00** "Райские яблочки". **12.45** "Личный врач". **13.30** "Сегодня, в 1.30". **15.00** "Социальное мнение". **15.30** Мультсериал. **17.00** Док. фильм. **17.55** Баскетбол. "Армия" (Грузия)-"Антверпен Джайантс" (Бельгия). **21.00** Телесериал "ТАЙНЫЕ АГЕНТЫ". **22.00** "Акценты". **23.00** Худ. фильм "СМЕРТЕЛЬНОЕ ОРУЖИЕ-2". **1.30** Худ. фильм "ОСТРОВ". **3.40** Худ. фильм "ИМПЕРИЯ". **6.00** Док. фильм.

Второй канал

8.00 "Моамбе"(на абхазском, осетинском, армянском и азербайджанском языках). **9.00, 12.00, 15.00, 17.00** "Время брифинга". **11.00** Док. фильм. **14.00** Док. фильм. **16.00** Док.фильм. **19.00** Док. фильм. **20.00** "Время брифинга". **22.00** Док. фильм. **23.00** "Время брифинга". **0.00** "Моамбе". **1.00** Худ. фильм "СИРИАНА" (с субтитрами).

Рустави-2

7.30 "Доброе утро, Грузия!". **10.00** Телесериал "ЖЕРТВА ЖЕНЩИНЫ". **11.00** Телесериал "РЕВНОСТЬ И ЛЮБОВЬ". **12.00, 15.00, 18.00, 20.00** "Курьер" - информационный выпуск. **12.30** "Другие новости". **13.00** "Полдень". **15.30** "Шоу Вано". **17.00** Телесериал "БЕЗДНА СТРАСТИ". **18.45** Телесериал "ПЛАМЕННОЕ СЕРДЦЕ". **19.50** Телесериал "ЧЕСТЬ И АМБИЦИЯ". **21.00** "Курьер" - информационный выпуск. **21.50** Национальная лотерея. **22.00** Телесериал "ПОДРУЖКИ МОЕЙ ЖЕНЫ". **23.00** --- **1.00** Худ. фильм. (с субтитрами). **3.00** "Курьер"-дайджест.

Имеди

8.00 Анимационный фильм. **9.00** Телесериал "ХОТ-ДОГ-2". **10.00** Телесериал "УДАЧЛИВАЯ ПРИСЛУГА". **11.00** Телесериал "БЕССМЕРТНАЯ ИСТОРИЯ". **12.00** Телесериал "НАСЛЕДНИКИ". **13.00** Телесериал "ПОБЕГ-2". **14.00** Телесериал "НЕ СПУСКАЙ С МЕНЯ ГЛАЗ". **15.00** Худ. фильм "ВЫСОКИЙ БЛОНДИН В ЧЕРНОМ БОТИНКЕ". **17.00** Телесериал "ОКОЛДОВАННЫЙ. **18.00** Телесериал "ПУРПУРНОЕ НЕБО". **19.00** Телесериал "ОПАСНАЯ СТРАСТЬ". **20.00** Телесериал "КОФЕ И ПИВО-2". **21.00** Телесериал "НАСЛЕДНИКИ". **22.00** Телесериал "ХОТ-ДОГ-2". **23.00** В гостях у "Юморины". **0.20** "Новые грузинские голоса". **2.10** Худ. фильм "МИСТЕР И МИССИС СМИТТ". **4.10** Худ. фильм "ДОБРЫЙ ДЖОН". **5.55** Худ. фильм "СЛОМАНАЯ СТРЕЛА". **7.45** Музыка.

Мзе

8.00 Анимационный фильм. **8.55** Телесериал "МУЗЫКА ЕЕ ДУШИ". **9.45** "ТВ-маркет". **10.00** Худ. фильм "ОГРАБЛЕНИЕ". **12.00** "ТВ-маркет". **12.15** Телесериал "ДЕИЕЛ И ПАСКО". **13.00** Худ. фильм "САМОЛЕТ ПРЕЗИДЕНТА". **15.00** "ТВ-маркет". **15.15** Худ. фильм "НАЗАД В БУДУЩЕЕ-2". **17.00** "ТВ-маркет". **17.10** Телесериал "ПОЛИЦЕЙСКИЕ ИСТОРИИ". **18.00** Худ. фильм "ПРИЗРАК". **20.00** Телесериал "БЛИЗНЕЦЫ". **21.00** Телесериал "НЕРАСКРЫТОЕ ДЕЛО". **22.00** Худ. фильм "ФОРЕСТ ГАМП". **0.40** Худ. фильм "ОСОБО ТЯЖКОЕ ПРЕСТУПЛЕНИЕ".

Аджария

8.30, 11.30, 14.30, 17.30, 20.30, 22.30, 2.35 "Дро". **9.00** Музыка. **9.30** Телесериал "ГВЕН ДЖОНС". **10.30** Док. фильм. **11.10, 14.10, 17.10** Уроки английского языка. **11.40** Урок турецкого языка. **11.50** Телесериал "САГА". **12.50** Телесериал. **13.50** Музыка. **15.00** Урок турецкого языка. **15.15** Телесериал "ГВЕН ДЖОНС". **16.00** Док. фильм. **16.30** "Вектор времени". **18.00** Урок турецкого языка. **18.15** Док. фильм. **19.35** Телесериал. **21.25** Телесериал "САГА". **23.00** Док. фильм. **23.30** Худ. фильм "КОНЕЦ ИГРЫ". **1.15** Худ. фильм "ВЗРЫВ".

Эртсуловнеба

6.00,8.55, 11.55, 14.55, 17.55, 20.55, 23.55 Молитва. **6.05, 9.00, 12.00, 15.00, 18.00, 21.00, 0.00** Церковный календарь. **6.10** Док. фильм. **6.30** Спектакль "Акакий". **8.00** Утренняя молитва. **8.20** Благовест. **8.30** "Наш фонд". **8.35** Программа "Рассвет". **10.00** Вернисаж "Эртсуловнеба". **10.05** "Дневник истории". **10.10** Новости. **10.35** "Воспеть в стихах". **10.40** Святой Иотам Зедгеинидзе. **10.45** Док. фильм. **11.20** Беседы о религии. **12.05** Погода. **12.10** "Дневник истории". **12.15** Худ. фильм "ЗВЕЗДА МОЕГО ГОРОДА". **13.35** Концерт. **15.05** "История одной вещи". **15.10** Путешествие с Бартом Вульфом. **15.35** Док. фильм. **16.00** Худ. фильм "ПРЕДТЕЧА". **18.05** Вернисаж "Эртсуловнеба". **18.10** "Салбун". **18.20** "Велик ты, Господь!". **18.40** Ветхий завет. **18.53** "История одной вещи". **18.55** "Дневник истории". **19.00** Новости. **19.20** "Наша трапеза". **19.30** "Записки времени". **20.40** Спокойной ночи. **21.05** Проповедь патриарха. **21.20** Вернисаж "Эртсуловнеба". **21.25** "Воспеть в стихах". **21.30** Юношеская библейская энциклопедия. **21.55** "Дневник истории". **22.00, 0.05, 2.30** Новости. **22.25** Док. передача. **22.55** "История одной вещи". **23.00** Вечерняя молитва. **23.15** Док. фильм. **0.25** "Дневник истории". **0.30** Салон "Эртсуловнеба". **1.15** "Карабадини". **1.40** Ирао.

Кавказия

11.00 Студия "Спектр". **15.45** Ток-шоу. **17.00, 19.00, 20.30, 22.00, 0.00, 2.00** "Сегодня". **19.20, 21.00** Студия "Спектр". **22.15** Ток-шоу "Барьер".

ПИК

7.00 "Судьба красоты". **7.30** "Невероятные истории". **8.00** Худ. фильм "КОД ЭНИГМА". **10.00** Телесериал "ЧИСТО АНГЛИЙСКОЕ УБИЙСТВО". **10.30** Док. сериал. **11.00** Телесериал "КАПРИ". **12.00** Док. сериал "Интерпол". **12.30** "Изюм из булки". **13.00** Док. сериал "Катастрофы". **14.00** Телесериал "ЭЗЕЛЬ". **15.05** Телесериал "ДЕТЕКТИВЫ". **16.00** Телесериал "ЧИСТО АНГЛИЙСКОЕ УБИЙСТВО". **17.00** Телесериал "ВЕТЕР В СПИНУ". **18.00** "Изюм из булки". **18.30** "Загадки Грузии". **19.00** Телесериал "КАПРИ". **20.00** "Судьба красоты". **20.30** "Неизвестный Кавказ". **21.00** Телесериал "ДЕТЕКТИВЫ". **22.00** Телесериал "ЭЗЕЛЬ". **23.00** Худ. фильм "МАТЧ-ПОИНТ". **0.40** "Судьба красоты". **1.00** Телесериал "ЧИСТО АНГЛИЙСКОЕ УБИЙСТВО". **2.00** Телесериал "КАПРИ". **3.00** Телесериал "ЭЗЕЛЬ". **4.00** "Судьба красоты". **4.30** "Неизвестный Кавказ". **5.00** Телесериал "ЧИСТО АНГЛИЙСКОЕ УБИЙСТВО". **6.00** Док.сериал "Интерпол".

1 СНГ

3.00, 7.05 Телеканал "Доброе утро!" **7.00, 10.00, 13.00, 1.00** Новости. **8.05** "Жить здорово!" **9.05** "Модный приговор". **10.15** "Контрольная закупка". **10.40** "Время обедать!" **11.15** "Дешево и сердито" с Д. Донцовой. **12.00** Другие новости. **12.25, 16.40** "Понять. Простить". **13.30** "Федеральный судья". **14.20** Т/ с "УБОЙНАЯ СИЛА". **15.10** Т/с "НЕРАВНЫЙ БРАК". **16.00** Вечерние новости. **17.10** "Давай поженимся!" **18.00** "Пусть говорят". **19.00** "Время". **19.30, 1.05** Т/с "ЗОЛОТОЙ КАПКАН". **21.15** "Вечерний Ургант". **21.50** Ночные новости. **22.05** "Обитель лжи". **22.30** Т/ с "КАЛИФРЕНИЯ". **23.00** Дж. Уэйн, С. Грейнджер в х/ф "К СЕВЕРУ ОТ АЛЯСКИ"

1

9.00, 12.00, 15.00, 18.00, 21.00, 8.00 Новости. **9.05, 12.15** Телеканал "Доброе утро!" **12.40** "Жить здорово!" **13.40** "Контрольная закупка". **14.05, 5.25** "Модный приговор". **15.15** Т/с "ОБРУЧАЛЬНОЕ КОЛЬЦО". **16.10** "Дешево и сердито" с Д. Донцовой. **17.00** Другие новости. **17.20, 4.55** "Время обедать!" **18.30** "Федеральный судья". **19.15** Т/с "УБОЙНАЯ СИЛА". **20.10, 6.20** Т/с "НЕРАВНЫЙ БРАК". **21.40** "Понять. Простить". **22.10, 3.05** "Давай поженимся!" **23.00, 4.00** "Пусть говорят". **0.00** "Время". **0.30, 7.10, 8.05** Т/с "ЗОЛОТОЙ КАПКАН". **2.20** "Вечерний Ургант". **2.50** Ночные новости.

i

9.00, 10.00, 10.30, 11.00, 14.00 Новости. **9.10, 9.35, 10.10, 10.35** Утро с "Интером". **9.30, 22.40, 5.40** Спорт в "Подробностях". **11.10, 15.30, 1.35** Д/с "Вестники перемен". **11.40, 19.40, 3.25** Телефон доверия. **12.25, 16.00** Т/с "САМОЗВАНЦЫ 3". **13.15, 22.45** Т/ с "ОБРУЧАЛЬНОЕ КОЛЬЦО". **14.15** Знак качества. **14.45, 20.25, 7.15** Т/ с "АНГЕЛ-ХРАНИТЕЛЬ". **16.50, 2.45** Судебные дела. **17.30, 1.00** Легенды уголовного розыска. **18.05** Т/с "ВЫЗОВ". "И раб. И царь". **18.55, 6.30** Т/с "МАРШРУТ МИЛОСЕРДИЯ". **21.10, 4.10** О жизни. **22.00, 5.00** "Подробности" - "Время". **22.30, 5.30** "Подробности". Неформат. **23.30, 5.45** Т/с "КРОВИНУШКА" **0.15, 8.00** Т/с "ВЫЗОВ". "И раб. И царь". **2.00** Семейный суд.

ТНТ

7.00 М/с "Как говорит Джинджер", "Лагерь "Caprice". Летние каникулы в лагере "Caprice". **7.35** М/с "Покемоны: белое и черное". **8.00** М/ с "Пингвины из "Мадагаскара". "Париковый переполох. Любовь пришла к бескрылым". **8.30** Т/с "ОХОТНИКИ ЗА МОНСТРАМИ". **9.00** М/с "Озорные анимашки". **9.25** М/с "Планета Шина". "Шин-гонщик. Шин на карантине". **9.50** М/с "Губка Боб Квадратные штаны", "Байкеры. Заклятые друзья". **10.20** М/с "Губка Боб Квадратные штаны", "Розовый воришка. Сквиди пупс". **10.50** М/с "Пингвины из "Мадагаскара". "Кабум и кошмар. Шлем". **11.15** Т/с "ЖЕНСКАЯ ЛИГА: ПАРНИ, ДЕНЬГИ И ЛЮБОВЬ". **11.40** О. Уилсон, Э. Стоун в комедии "МАРМАДЮК". **13.30, 19.30** Т/с "УНИВЕР". **14.00** Т/с "ЛЮБОВЬ НА РАЙОНЕ". **14.30** "Дом 2. Lite". **16.30, 17.00, 19.00, 20.30** Т/с "ИНТЕРНЫ". **17.30** Т/с "РЕАЛЬНЫЕ ПАЦАНЫ". "День свадеб". **18.00** Т/с "РЕАЛЬНЫЕ ПАЦАНЫ". "Мегаместь". **18.30, 20.00** Т/с "УНИВЕР. НОВАЯ ОБЩАГА". **21.00** Д. Аркетт, М.К. Дункан в комедии "АГЕНТ ПО КЛИЧКЕ СПОТ". **23.00** "Дом 2. Город любви". **0.00** "Дом 2. После заката". **0.30** Т/с "ДАВАЙ ЕЩЕ, ТЭД". **1.00** Х/ф "АВАНГАРД". **2.55** Т/с "СУМЕРЕЧНАЯ ЗОНА". **3.50** "Школа ремонта". "Лестница на радугу". **4.50** "Необъяснимо, но факт". "Оборотная Сторона прогресса". **5.50** "Два Антона". "Крутые люди". **6.20** "Два Антона".

Н

6.30 "Евроньюс". **10.00** "Наблюдатель". **11.15** А. Руденский, Е. Соловей в х/ф "ЖИЗНЬ КЛИМА САМГИНА". **12.25** Д/ф "Мир русской усадьбы". **12.50** Острова. В. Нахабцев. **13.30** Д/ф "Пределы времени". **14.25** Academia. Хиероним Граля. "Польский взгляд на Смутное время". **15.10** "Мой Эрмитаж". **15.40, 19.30, 0.00** Новости культуры. **15.50** Телеспектакль "ФАУСТ". "Метаморфозы". **17.00** "Рождающие музыку". Скрипка. **17.45** Концерт "Романсы П.И. Чайковского". **18.35** Д/ф "Пределы света". **19.45** Главная роль. **20.05** Власть факта, великая забытая война. **20.45** "Монолог в пяти частях". Эльдар Рязанов. **21.15** Academia. Спецкурс "Тайны пяти океанов". А. Городницкий. "Магнитное поле океана: вчера и сегодня". **22.00** Д/с "Подводная империя". "Опасные обитатели глубин". **22.45** "Игра в бисер" с И. Волгиным. "Габриэль Гарсиа Маркес. "Сто лет одиночества". **23.30** "Мост над бездной". "Винсент Ван Гог". **0.20** Х/ф "СЕРДЦЕ ВСЯКОГО ЧЕЛОВЕКА". **1.55** Academia. В. Козляков. "Смута: переход в новое время". **2.40** Д/ф "Рисовые террасы Ифугао. Ступени в небо".

ПЕРЕЦ

6.00 М/ф. **8.00** "Полезное утро". **8.30, 14.00** "Обмен бытовой техники". **9.00, 19.30, 22.30, 5.10** "Улетное видео". **9.30, 1.00** В. Ильин, А. Пономарев в х/ф "МЕНЯЛЫ". **11.30, 17.30** "С.У.П". **12.00, 19.00** "Смешно до боли". **12.30, 18.30** "Каламбур". **13.00, 21.00** "Анекдоты". **14.30, 18.00, 0.00** "Автошкола". **15.00, 20.00, 23.00** "Дорожные войны". **16.00** "Вне закона. Красавица и чудовище". **16.30** "Вне закона. Выкуп". **17.00** "Вне закона. Гробовые". **22.00, 0.30** "Чо происходит". **23.30** "Голые и смешные". **2.55** Т/с "CSI: МЕСТО ПРЕСТУПЛЕНИЯ МАЙАМИ 7". **3.50** Д/с "Неизвестная планета". **4.45** "Самое смешное видео". **5.45** "Телефонный розыгрыш".

РОМАНТИКА

9.00, 16.30, 23.10, 7.10 Т/с "САЛЬВАДОР - СПАСИТЕЛЬ ЖЕНЩИН". **9.50, 18.10, 21.30** Т/ с "ЯСТРЕБ". **10.40, 15.40, 19.00, 2.40** Т/с "ПАРАДОКСЫ ЛЮБВИ". **11.30, 17.20, 5.20** Т/с "РАБЫНЯ ИЗАУРА". **12.20, 13.10, 19.50, 20.40** Т/с "БЕЗ ВЕСТИ ПРОПАВШАЯ". **14.00, 14.50** Т/с "ПРОЖИТЬ ЖИЗНЬ". **22.20, 8.05** Т/с "ВКУСНОЕ УВЛЕЧЕНИЕ ПЛЮС". **0.00, 3.30** Т/с "НЕУКРОТИМАЯ ХИЛЬДА". **0.55, 6.15** Т/с "БРАТЬЯ-ДЕТЕКТИВЫ". **1.50, 4.25** Т/с "ВЕНЦЕНОСНАЯ БОГИНЯ".

МНОГО ТВ

6.00, 12.00, 18.00, 0.00 Т/с "КАПРИ". **7.00** Т/с "АДМИРАЛ", "Переворот". **8.00, 9.00, 14.00, 15.00, 20.00, 21.00, 2.00, 3.00** Т/ с "АВРОРА". **10.00, 16.00, 22.00, 4.00** Т/с "БЫТЬ ЭРИКОЙ". **11.00, 23.00, 5.00** Т/с "ТОРЧВУД ДЕНЬ ЧУДА 4". **13.00** Т/С "АДМИРАЛ", "Тьма". **17.00** "Телешанс". **19.00** Т/с "АДМИРАЛ", "Счастье". **1.00** Т/с "АДМИРАЛ", "Мятеж".

RTV

8.00 "Особое мнение". "Экономические новости". **9.00** "Мультфильмы". **10.00** "Вечерние новости из Америки". **11.00, 18.00, 4.00** Т/с "ЖЕНИХ ДЛЯ БАРБИ". **12.00** Т/с "УЛИЦЫ РАЗБИТЫХ ФОНАРЕЙ 12". "Роковой диагноз". **13.00** "Германия за неделю". **13.30** "Американский ликбез". "Первые штаты Америки. Коннектикут". **14.00** "Полный Альбац". **15.00** Б. Бродуков, М. Булгакова в х/ф "КРУПНЫЙ РАЗГОВОР". **17.00, 19.00, 3.00** "Особое мнение". **20.00, 6.00** "Обложка". **21.00** "Большой дозор". **22.00, 7.00** Т/с "СЛЕД ОБОРОТНЯ". **23.00, 5.00** Т/с "УЛИЦЫ РАЗБИТЫХ ФОНАРЕЙ 12". "Новоселье". **0.00** "Сейчас в мире". **1.00** В. Гостюхин, Л. Дуров в х/ф "СМИРЕННОЕ КЛАДБИЩЕ".

13 ноября

СТС

6.00 Т/с "МОЯ ПРЕКРАСНАЯ НЯНЯ". **7.00** М/с "Утиные истории". **7.30, 4.00** М/с "Клуб "Винкс" - Школа волшебниц". **8.00, 19.00** Т/с "ВОРОНИНЫ". **8.30, 9.00, 13.00, 13.30** "Животный смех". **9.30, 20.00** Т/с "ЗАКРЫТАЯ ШКОЛА. РАЗВЯЗКА". **10.30, 21.00** Т/с "КУХНЯ". **11.00, 18.00** Т/с "ДАЕШЬ МОЛОДЕЖЬ!". **12.00** "КВН на бис". **14.00, 18.30, 23.15, 0.00** Т/с "6 КАДРОВ". **14.50** Дж. Стэйтем, К. Оуэн в х/ф "ПРОФЕССИОНАЛ". **17.00** "Галилео". **21.30** Дж. Стэйтем, К. Чан в х/ф "ЗАЩИТНИК". **0.30** В. Серова, Л. Целиковская в х/ф "СЕРДЦА ЧЕТЫРЕХ". **2.20** Т/с "СПАСИ МЕНЯ". **5.00** М/ф: "Золотое перышко", "Путешествие муравья". **5.35** Музыка на СТС.

НТВ

5.55 "НТВ утром". **8.35** Т/ с "ВОЗВРАЩЕНИЕ МУХТАРА". **9.30, 15.30, 18.30** Обзор. Чрезвычайное происшествие. **10.00, 13.00, 16.00, 19.00** Сегодня. **10.20** "Профессия - репортер". **10.55** "До суда". **12.00** Суд присяжных. **13.25** "Суд присяжных. Окончательный вердикт". **14.35** Т/с "УЛИЦЫ РАЗБИТЫХ ФОНАРЕЙ". **16.25** "Прокурорская проверка". **17.40** "Говорим и показываем". **19.30** Т/с "БРАТ ЗА БРАТА 2". **21.25, 23.35** Т/с "ДИКИЙ 2". **23.15** Сегодня. Итоги. **1.35** Главная дорога. **2.10** Дикий мир. **3.00** Т/ с "ВИСЯКИ". **4.55** Т/с "ЧАС ВОЛКОВА".

РТР ПЛАНЕТА

8.00 "Утро России". **12.00** "1000 мелочей". **12.35** "О самом главном". **13.15** Т/с "ОПЕРА. ХРОНИКИ УБОЙНОГО ОТДЕЛА. ЗАКОН ЖАНРА". **14.00, 17.00, 20.00** Вести. **14.25** Вести - Спорт. **14.35** "Все будет хорошо!" **15.25** Т/ с "ЕФРОСИНЬЯ. ТАЕЖНАЯ ЛЮБОВЬ". **16.10, 5.40** Т/с "ИНСТИТУТ БЛАГОРОДНЫХ ДЕВИЦ". **17.25, 2.05** Новости культуры. **17.40** Д/с "Вселенная Вячеслава Иванова". **18.10** "Academia". О, Попова. "Византийское искусство. Образы и стиль". 2 лекция. **18.55, 20.30** Т/с "ЗЕМСКИЙ ДОКТОР". **19.40** Местное время. Вести - Москва. **21.15, 5.00** "Прямой эфир". **22.00, 6.25** Т/ с "ЦВЕТ ЧЕРЕМУХИ". **23.35** Т/с "СОБАЧЬЯ РАБОТА". **0.30** "Специальный корреспондент". **1.25** "Магия кино". **2.30** Т/с "ОПЕРА. ХРОНИКИ УБОЙНОГО ОТДЕЛА. ЗАВЕЩАНИЕ" **3.15** "Вести +" **3.30** Х/ф "ЖИЗНЬ КЛИМА САМГИНА", **4.45** Вести.ru.

НТВ плюс Детский мир

5.00 М/ф. **6.00, 10.00, 14.00** А. Войновский, Р Агишева в х/ф "ЧУДАК ИЗ ПЯТОГО "Б". **7.25, 11.25, 15.25** М/ с "По следам Бамбра". **8.00, 12.00, 18.00** М/с "Небесные танцоры". **8.00, 13.00, 19.00** М/ф "Уроки тетушки Совы". **16.00** Х/ф "ВОЛНЫ ЧЕРНОГО МОРЯ". "Зимний ветер". **17.15** М/с "Ловушка для Бамбра".

EUROSPORT ЕВРОСПОРТ

11.30, 13.15, 19.15 Футбол. Евроголы. Журнал. **12.15, 23.00** Вот это да! **14.00, 15,00, 16.00, 17.00, 20.00, 21.00, 22.00, 2.45, 3.30** Футзал. Кубок мира. Таиланд 1/8 финала. **18.00** Снукер. Азиатский тур. РТСЗ. Финал. **0.00** Бокс. Росадо - Вайтакер. **2.00** Автоспорт. Академия GT. Дорога в Дубай. Журнал. **2.15** Автоспорт. ЧМ в классе Туринг. Журнал.

EUROSPORT ЕВРОСПОРТ-2

6.00 Фигурное катание. Кубок России. Женщины. Произвольная. **7.00** Фигурное катание. Кубок России. Гала-концерт. **8.00** Сильнейшие люди планеты. Чемпионская лига. Португалия. **9.00** Сильнейшие люди планеты. Чемпионская лига. Финляндия. **10.00** Футбол. Чемпионат Германии. 13 тур. Санкт-Паули - Бохум. **11.30** Футбол. Чемпионат Польши. **11** тур. Белхатув - Погонь Щецин. **13.15** Футбол. Евроголы. Журнал. **14.00, 5.00** Американский футбол. NCAA. Big Ten Conference. **16.00** Футбол. Кубок Африки. Женщины. Финал. **17.00, 18.00, 19.00, 1.15, 2.00** Футзал. Кубок мира. Таиланд. 1/8 финала. **20.00** Снукер. Азиатский тур. РТСЗ. Финал. **22.00** Вот это да! **23.00** Баскетбол. Журнал. **23.30** Баскетбол. Еврокубок. День 2. Шарлеруа - Бильбао. **3.00** Рестлинг. WWE. **3.30** Футбол. Чемпионат Германии. 11 тур. Штутгарт - Ганновер 96.

ТВ-1000

4.00 Р.МакАдамс, С. Мерфи в триллере "НОЧНОЙ РЕЙС". **6.00** Т. Круз, Л. Фишборн в х/ф "МИССИЯ НЕВЫПОЛНИМА 3". **8.10** Н. Кейдж, Г. де ла Пенья в х/ф "СИНОПТИК". **10.00** Х/ф "ВЕРОНИКА РЕШАЕТ УМЕРЕТЬ". **12.00** К. Кляйн, Дж. Кьюзак в комедии "ВХОД И ВЫХОД". **13.50** М. Гибсон, Х. Хант в х/ф "ЧЕГО ХОТЯТ ЖЕНЩИНЫ". **16.05** Р. Холл, С. Йоханссон в х/ф "ВИКИ КРИСТИНА БАРСЕЛОНА". **18.00** Р. де Ниро, Ф. МакДорманд в драме "ПОСЛЕДНЕЕ ДЕЛО ЛАМАРКИ". **20.00, 2.00** С. Баллок, Б. Чаплин в триллере "ОТСЧЕТ УБИЙСТВ". **22.10** Х/ф "ЛОВУШКА". **23.50** Р.Р. Пенн, М. Фримен в х/ф "МОЛЛ ФЛЭНДЕРС".

ФОКС-ЛАЙФ

8.00, 8.45, 14.40, 15.30 Драма "ОТЧАЯННЫЕ ДОМОХОЗЯЙКИ 7". **9.30, 9.55, 14.10, 13.40, 20.00, 20.30, 1.30, 1.55** Комедия "КРАСОТКИ В КЛИВЛЕНДЕ 2". **10.25, 11.10, 23.50, 0.45** Драма "АНАТОМИЯ СТРАСТИ 5". **12.00, 18.10, 22.55** Драма "КАСЛ 4". **12.50, 19.05, 2.25** Комедия "В СТИЛЕ ДЖЕЙН". **16.20** Комедия "МЕЛИССА И ДЖОУИ 2". **16.45** Комедия "ПАПОЧКА". **17.15** Драма "БАЛЕРИНЫ". **21.00, 22.00** Драма "АРМЕЙСКИЕ ЖЕНЫ 6". **3.10** Комедия "СЧАСТЛИВЫЙ КОНЕЦ 2". **3.35** Реалити "Значит, ты умеешь танцевать? 5".

XXI

10.00, 18.00, 2.00 Драма "ГОРОД БЕЗ СОЛНЦА". **11.45, 19.45, 3.45** Х. Бергер, Р. Шнайдер в драме "ЛЮДВИГ". **12.45, 20.45, 4.45** Р. Браун, Д. Дайер в триллере "НАПРЯМУЮ". **14.10, 22.10, 6.10** Р. Де Ниро, М. Беллуччи в мелодраме "ЛЮБОВЬ. ИНСТРУКЦИЯ ПО ПРИМЕНЕНИЮ". **16.20, 0.20, 8.20** Драма "КОМНАТЫ СМЕРТИ: КРЕСЛО ФОТОГРАФА".

НАШЕ КИНО

7.30, 13.30 И. Малышева, Е. Карельских в мелодраме "Я ТЕБЯ НИКОГДА НЕ ЗАБУДУ". **9.00, 15.00** Х/ф "ЛОШАДЬ, СКРИПКА... И НЕМНОЖКО НЕРВНО". **9.30, 15.30** Х/ф "ФЕРЕНЦ ЛИСТ". **12.05, 18.05** А. Неволина, Г. Сошников в мелодраме "ВИКТОРИЯ". **19.30, 1.30** Д. Харатьян, М. Зубарева в мелодраме "МОРДАШКА". **21.00** "Плюс кино". **21.30, 3.30** М. Плачидо, Т. Догилева в драме "АФГАНСКИЙ ИЗЛОМ". **23.50, 5.50** Л. Савельева, О. Видов в х/ф "ВСАДНИК БЕЗ ГОЛОВЫ".

КИНО+

6.30, 18.30 Триллер "ОБВИНЯЕМАЯ". **8.30, 2.30** Мелодрама "PRADA И ЧУВСТВА". **10.30, 4.30** Триллер "СТВОЛ". **12.00** "Плюс кино". **12.30** Комедия "ПРОБУЖДЕНИЕ". **14.30** Боевик "ЭПОХА ГЕРОЕВ". **16.30** Комедия "МЕТЕОИДИОТ". **20.30** Комедия "РИСКОВАННОЕ ДЕЛО". **22.30** Драма "ПОСЛЕДНИЙ МЕСЯЦ ОСЕНИ". **0.30** Ужасы "ГИБРИД".

МЕЦЦО

5.20 Дик Аннегарн на фестивале джаза в Нанси "Nancy Jazz Pulsation". **6.20** Ангело Дебар "Дом моей мечты". Дань уважения Джанго Райнхардту. **7.30, 10.30** Трио Костела Нитеску. "Jazz sous les pommiers". **12.30** "Соломон" (Гендель) п/у Пола Мак-Криша. Версаль. **15.00, 19.20, 22.40, 1.45** Интермеццо. **16.30** Симфония "Новый мир" (Дворжак). Д-р: Г. фон Караян. **17.15** Моцарт. Концерт для скрипки №5. И. Менухин и Г. фон Караян. **17.55** "Реквием" (Верди). Д-р: Г. фон Караян. Ла Скала. **20.00** "Евгений Онегин" п/у Д. Баренбойма. Зальцбург. **23.30** "Мария Стюарт" (Доницетти). Ла Фениче. **2.00** "Петух и часы". "Jazz sous les pommiers", 2010. **3.00** Группа Хосе Фелисиано. **3.45** Трио Ярона Эрмана на фестивале джаза в Кюлли. **4.50** Жизнь Джанго.

ДОМАШНИЙ

6.30, 7.30, 14.20, 19.00, 23.00 "Одна за всех". **7.00** "Джейми: обед за 30 минут". **8.00** "Полезное утро". **8.30** Т/с "ТАКСИСТКА 4". **9.30** "По делам несовершеннолетних". **10.30** Д/ с "Звездная жизнь". **11.30, 17.00** "Еда по правилам и без..." **12.30** В. Лысакова, Д. Харатьян в мелодраме "А Я ЛЮБЛЮ ЖЕНАТОГО". **14.30** Д/с "Откровенный разговор". **15.30** Д/с "Служебные романы". **16.00, 22.00** Д/с "Звездные истории". **18.00** Т/с "МАРГОША". **19.30** "Женщины не прощают". **20.00** Т/с "КТО, ЕСЛИ НЕ Я?". **23.30** К. Слейтер, М. Томей в мелодраме "ДИКОЕ СЕРДЦЕ'. **1.25** Т/с "Я ЛЕЧУ". **3.25** Т/с "МЕДВЕЖИЙ УГОЛ". **5.25** "Уйти от родителей". **5.50** "Улицы мира". **6.00** "Сладкие истории". **6.25** Музыка на "Домашнем".

REN-TV

5.00 М/с "Шоу луни тюнз 2". **5.30** "По закону". **6.00** "В час пик. Подробности". **6.30** "Чудеса обетованные": "Неизведанный дар". **7.30** "Жадность": "Опасный градус". **8.30, 12.30, 19.30, 22.30** "Новости 24". **9.00, 13.00** "Званый ужин". **10.00** "Не ври мне!" Лучшее. **11.00** "Следаки". **12.00, 19.00, 22.00** "Экстренный вызов". **14.00** "Не ври мне!". **15.00** "Семейные драмы". **16.00** "Любовь 911". **17.00** "Засуди меня". **18.00** "VIP: Тайны и трагедии": "Тайны звездного наследства". **20.00** "Территория заблуждений с Игорем Прокопенко". **22.55** Т. Джейн, М.Г. Харден в х/ф "МГЛА". **1.15** С. Нил, Э. Столц в х/ф "ТАЙНЫ БЕРМУДСКОГО ТРЕУГОЛЬНИКА". Фильм 1. **3.00** Т/с "СОЛДАТЫ 4".

HISTORY

10.00 Д/ф "Команда времени". **11.00, 1.00** Д/с "Охотники за нацистами", **12.00** Д/с "Рим не сразу строился". **13.00** Д/ф "Прохоровка, Укрощение тигра". **13.30** Д/Ф "Дети Сталинграда. Мы были в аду". **14.00, 23.00** Д/с "История России: откровения". **15.00, 21.00, 7.00** Д/с "Худшие профессии в истории Британии". **16.00, 9.00** Д/с "Импрессионисты". **17.00, 8.00** Д/с "Кто ты такой?". **18.00** Д/с "Команда времени". **19,00** Д/ф "Рим не сразу строился". **20.00, 2.00** Д/с "Путешествие человека". **22.00** Д/ф "Древние воины Сибири". **0.00** Д/ф."Тайна кода майя". **3.00** Д/ф "Жертвы и обольстители - певцы-кастраты". **4.00** Д/ф "Хаим Сутин". **5."00** Д/с "Добро пожаловать в 80-е". **6.00** Д/ ф "Лето любви".

Discovery

6.00 Махинаторы: Корветт С4. **6.25** Полеты вглубь Аляски: Пропеллеры, выгрузка и снег: **7.20, 18.00, 3.25** Как это устроено? **7.50, 18.30, 3.50** Как это сделано? **8.15** Рыбалка голыми руками: Лучшие моменты. **9.10, 9.40** Круче не придумаешь. **10.05, 1.45** Полеты вглубь Аляски: Новые полеты над Аляской. **11.00** Разрушители легенд: Колыбель Ньютона. **11.55** Полеты вглубь Аляски: Лучшие в мире. **13.45, 19.00, 0.55** Top Gear. **14.40, 5.05** Махинаторы: Универсал VW T2. **15.35** Махинаторы: Лексус LS400. **16.05, 4.15** Выжить любой ценой: Сахара 1. **17.00, 2.35** Разрушители легенд: Пройтись по прямой. **20.00** Системы управления: Порт Лос-Анджелеса. **21.00** Ситуация под контролем: Ледокол. **22.00** Пятерка лучших: Пять, самых больших заводов мира. **23.00** В поисках йети: Канадский снежный человек. **0.00, 0.25** Настоящие аферисты.

ФЕНИКС-КИНО

8.00, 16.00, 0.00 Т/с "САМОЗВАНЦЫ". **9.00, 10.00, 17.00, 18.00, 1.00, 2.00** Т/с "ДВЕ СТОРОНЫ ОДНОЙ АННЫ". **11.00, 12.00, 19.00, 20.00, 3.00, 4.00** Т/ с "АДЪЮТАНТЫ ЛЮБВИ". **13.00, 21.00, 5.00** Т/с "СВОБОДНАЯ ЖЕНЩИНА 2". **14.00, 22.00, 6.00** Т/с "ВИОЛА ТАРАКАНОВА. В МИРЕ ПРЕСТУПНЫХ СТРАСТЕЙ. ФИЛЬМ ПЕРВЫЙ". **15.00, 23.00, 7.00** Т/с "ХИМИК".

ИНДИЯ

5.00 Х/ф "ЧТО СЛУЧИТСЯ ЗАВТРА". **7.20** "Путешествие по Индии". "Майсур. Остров Шрирангапатана". **8.00** Х/ф "ЭТО МОЯ ИНДИЯ". **10,25** "Новый образ Индии". "Колесо жизни". **10.40** "Биография кумиров". "Шахид Капур". **11.00** Х/ф "ПОБЕГ ИЗ ПРОШЛОГО". **14.00** Х/ф "ДОСТАТЬ ДО НЕБЕС". **16.00** "Телешанс. Размещено по заказу – ООО "Неолайн". **17.00** Х/ф "БАЗАРНАЯ УЛИЦА". **20.00** Х/ф "ПАРОЛЬ: ЛЮБОВЬ". **21.55** "Случайная встреча". "Аамир Кхан, Имран Кхан, Сонам Капур". **23.00** Х/ф "БАНТИ И БАБЛИ". **2.00** Х/ф "КТО ТЫ?" **3.50** Д/ ф Как снимался фильм "Саркар Радж".

ЕВРОКИНО

**0.

ПРОГРАММА НА НЕДЕЛЮ

12 ноября - 18 ноября

Среда 14 ноября

Первый канал
6.30 "Моамбе". **7.30** "Наше утро". **9.00, 10.00, 12.00, 16.00, 19.00, 20.00, 0.50** "Моамбе" - информационный выпуск. **10.30** "Утренняя беседа". **11.30** "Райские яблочки". **12.45** "Личный врач". **13.30** "Сегодня, в 1.30". **15.00** "Социальное мнение". **15.30** Мультсериал. **17.00** Док. фильм. **17.55** Футбол. Международный товарищеский матч. Грузия-Египет. **21.00** Телесериал "ТАЙНЫЕ АГЕНТЫ". **22.00** "Диалог с Давидом Пайчадзе". **23.00** Худ. фильм "ПОСЛЕ ЗАХОДА СОЛНЦА". **1.20** Худ. фильм "СМЕРТЕЛЬНОЕ ОРУЖИЕ-2". **3.15** Минисериал "ИМПЕРИЯ". **5.30** Док. фильм.

Второй канал
8.00 "Моамбе"(на абхазском, осетинском, армянском и азербайджанском языках). **9.00, 12.00, 15.00, 17.00, 20.00** "Время брифинга". **11.00** Док. фильм. **14.00** Док. фильм. **16.00** Док. фильм. **19.00** Док. фильм. **22.00** "Свободная трибуна". **23.00** "Время брифинга". **0.00** "Моамбе". **1.00** Худ. фильм.

Рустави-2
7.30 "Доброе утро, Грузия!". **10.00** Телесериал "ЖЕРТВА ЖЕНЩИНЫ". **11.00** Телесериал "РЕВНОСТЬ И ЛЮБОВЬ". **12.00, 15.00, 18.00, 20.00** "Курьер" - информационный выпуск. **12.30** "Другие новости". **13.00** "Полдень". **15.30** "Чудаки". **17.00** Телесериал "БЕЗДНА СТРАСТИ". **18.30** Розыгрыш "Аверси". **18.45** Телесериал "ПЛАМЕННОЕ СЕРДЦЕ". **19.50** Телесериал "ЧЕСТЬ И АМБИЦИЯ". **21.00** "Курьер" - информационный выпуск. **22.00** "Звезда Грузии". **23.00** Что? Где? Когда? **1.00** Худ. фильм (с субтитрами). **3.00** "Курьер"-дайджест.

Имеди
8.00 Анимационный сериал. **9.00** Телесериал "ХОТ-ДОГ-2". **10.00** Телесериал "УДАЧЛИВАЯ ПРИСЛУГА". **11.00** Телесериал "БЕССМЕРТНАЯ ИСТОРИЯ". **12.00** Телесериал "НАСЛЕДНИКИ". **13.00** Телесериал "ПОБЕГ". **14.00** Телесериал "НЕ СПУСКАЙ С МЕНЯ ГЛАЗ". **15.00** Худ. фильм "ВЕЛИКОЛЕПНАЯ СЕМЕРКА". **17.00** Телесериал "ОКОЛДОВАННЫЙ. **18.00** Телесериал "ПУРПУРНОЕ НЕБО". **19.00** Телесериал "ОПАСНАЯ СТРАСТЬ". **20.00** Телесериал "КОФЕ И ПИВО". **21.00** Телесериал "НАСЛЕДНИКИ". **22.00** Телесериал "ХОТ-ДОГ-2". **23.00** "Волна "Имеди". **0.00** Телесериал "СТОЛКНОВЕНИЕ". **1.00** Худ. фильм "ИСТОРИЯ ОДНОГО ТОВАРИЩЕСТВА". **2.40** Худ. фильм "ЗАЩИТНИК". **4.05** Худ. фильм "ЧУЖИЕ". **5.30** Худ. фильм "СКОРОСТЬ". **7.20** Музыка.

Мзе
8.00 Анимационный фильм. **8.55** Телесериал "МУЗЫКА ЕЕ ДУШИ". **9.45, 15.00** "ТВ-маркет". **10.00** Худ. фильм "ОКОНЧАТЕЛЬНЫЙ АНАЛИЗ". **12.00** "ТВ-маркет". **12.15** Телесериал "ДИЕЛ И ПАСКО". **13.00** Худ. фильм "ШПИОНСКИЕ ИГРЫ". **15.15** Худ. фильм "ЧЕЛОВЕК-НЕВИДИМКА". **17.00** "ТВ-маркет". **17.10** Телесериал "ПОЛИЦЕЙСКИЕ ИСТОРИИ". **18.00** Худ. фильм "МЕВЕРИК". **20.00** Телесериал "БЛИЗНЕЦЫ". **21.00** Телесериал "НЕРАСКРЫТОЕ ДЕЛО". **22.00** Худ. фильм "ПИАНИСТ". **0.40** Худ. фильм "ЧЕСТЬ ПРИНЦА ОПАХИ".

Аджария
8.30, 11.30, 14.30, 17.30, 20.30, 22.30, 2.55"Дро". **9.00** Музыка. **9.30** Телесериал "ГВЕН ДЖОНС". **10.30** Док. фильм. **11.10, 14.10, 17.10** Урок английского языка. **11.40** Урок турецкого языка. **11.50** Телесериал "САГА". **12.50** Телесериал. **13.50** Док. фильм. **15.00** Урок турецкого языка. **15.15** Телесериал "ГВЕН ДЖОНС". **16.00** Док. фильм. **16.30** "Вектор времени". **18.00** Урок турецкого языка. **18.15** Док. фильм. **19.35** Телесериал. **21.25** Телесериал "САГА". **23.00** "Сцена". **23.30** Худ. фильм "ДО СВИДАНИЯ, ПОЛУКС". **1.00** Худ. фильм "... И ГЛАДИАТОРЫ".

Эртсуловнеба
6.00, 8.55, 11.55, 14.55, 17.55, 20.55, 23.55 Молитва. **6.05, 9.00, 12.00, 15.00, 18.00, 21.00, 0.00** Церковный календарь. **6.10** Худ. фильм "ПРЕДТЕЧА". **8.00** Утренняя молитва. **8.20** Благовест. **8.30** "Наш фонд". **9.00** Утренняя программа "Рассвет". **10.00** Вернисаж "Эртсуловнеба". **10.05** "Дневник истории". **10.10** Новости. **10.35** "Воспеть в стихах". **10.40** Юношеская библейская энциклопедия. **11.05** "Ирао". **11.25** Док. передача. **12.05** Погода. **12.10** Записки времени. **13.20** Концерт. **15.05** "История одной вещи". **15.10** Путешествие с Бартом Вульфом. **15.35** Док. фильм. **16.00** Худ. фильм "ВСЕГО ЛИШЬ РАЗ". **16.45** "Квириаке". **18.05** Вернисаж "Эртсуловнеба". **18.10** Декоративная флора. **18.25** "Велик ты, Господь". **18.40** Ветхий завет. **18.55** "История одной вещи". **18.55** "Дневник истории". **19.00** Новости. **19.20** Худ. фильм "ТРУДНОЕ НАЧАЛО". **20.40** "Спокойной ночи". **21.05** Проповедь патриарха. **21.15** "Вернисаж "Эртсуловнеба". **21.25** "Воспеть в стихах". **21.30** "Дорога, которой я шел". **21.55** "Дневник истории". **22.00, 0.05, 2.30** Новости. **22.25** "Грузинский альбом". **22.50** "История одной вещи". **22.55** "Дневник истории". **23.00** Вечерняя молитва. **23.15** Док. фильм. **0.25** "Дневник истории". **0.30** Худ. фильм "ПАМЯТЬ".

Кавказия
11.00 Студия "Спектр". **15.45** Ток-шоу. **17.00, 19.00, 20.30, 22.00, 0.00, 2.00** "Сегодня".**19.20, 21.00** Студия "Спектр". **22.15** Ток-шоу "Барьер".

ПИК
7.00 Док. файл "Иерусалим". **7.30** Загадки истории. **8.00** Худ. фильм "МАТЧ ПОЙНТ". **10.00** Телесериал "ЧИСТО АНГЛИЙСКОЕ УБИЙСТВО". **10.30** Док. сериал. **11.00** Телесериал "КАПРИ". **12.00** Док. сериал "Интерпол". **12.30** "Грузинский дневник". **13.00** Док. сериал. **14.00** Телесериал "ЭЗЕЛЬ". **15.05** Телесериал "ДЕТЕКТИВЫ". **16.00** Телесериал "ЧИСТО АНГЛИЙСКОЕ УБИЙСТВО". **17.00** Телесериал "ВЕТЕР В СПИНУ". **18.00** Неизвестный Кавказ. **18.30** "С Иванной Мелай". **19.00** Телесериал "КАПРИ". **20.00** "Изюм из булки". **20.30** Док.файл "Фестиваль в Батуми". **21.00** Телесериал "ДЕТЕКТИВЫ". **21.55** Телесериал "ЭЗЕЛЬ". **23.00** Худ. фильм "НИБЕЛУНГИ". **2.00** Телесериал "КАПРИ". **3.00** Телесериал "ЭЗЕЛЬ". **4.00** "Изюм из булки". **4.30** Док. файл. **5.00** Телесериал "ЧИСТО АНГЛИЙСКОЕ УБИЙСТВО". **6.30** Док.сериал "Интерпол".

1 СНГ
3.00, 7.05 Телеканал "Доброе утро!" **7.00, 10.00, 13.00, 1.00** Новости. **8.05** "Жить здорово!" **9.05** "Модный приговор". **10.15** "Контрольная закупка". **10.40** "Время обедать!". **11.15, 0.10** "Дешево и сердито" с Д. Донцовой. **12.00** Другие новости. **12.25, 16.40** "Понять. Простить". **13.30** Федеральный судья. **14.20** Т/с "УБОЙНАЯ СИЛА". **15.10** Т/с "НЕРАВНЫЙ БРАК*. **16.00** Вечерние новости. **17.10** "Давай поженимся!" **18.00** "Пусть говорят". **19.00** "Время". **19.30, 1.05** Т/с "ЗОЛОТОЙ КАПКАН". **21.15** "Вечерний Ургант". **21.50** Ночные новости. **22.05** Т/с "БЕЛЫЙ ВОРОТНИЧОК". **22.45** П. Буткевич, М. Волков в детективе "КОЛЬЦО ИЗ АМСТЕРДАМА".

1
9.00, 12.00, 15.00, 18.00, 21.00, 8.00 Новости. **9.05, 12.15** Телеканал "Доброе утро!" **12.40** "Жить здорово!" **13.40** "Контрольная закупка". **14.05, 5.25** "Модный приговор". **15.15** Т/с "ОБРУЧАЛЬНОЕ КОЛЬЦО". **16.10** "Дешево и сердито" с Д. Донцовой. **17.00** Другие новости. **17.20, 4.55** "Время обедать!" **18.30** "Федеральный судья". **19.15** Т/с "УБОЙНАЯ СИЛА". **20.10, 6.20** Т/с "НЕРАВНЫЙ БРАК". **21.40** "Понять. Простить". **22.10, 3.05** "Давай поженимся!" **23.00, 4.00** "Пусть говорят". **0.00** "Время". **0.30, 7.10, 8.05** Т/с "ЗОЛОТОЙ КАПКАН". **2.20** "Вечерний Ургант". **2.50** Ночные новости.

i
9.00, 10.00, 10.30, 11.00, 14.00 Новости. **9.10, 9.35, 10.10, 10.35** Утро с "Интером". **9.30, 22.40, 5.40** Спорт в "Подробностях". **11.10, 15.30, 1.35** Д/с "Вестники перемен". **11.35, 19.40, 3.25** Телефон доверия. **12.20, 16.00** Т/с"САМОЗВАНЦЫ 3". **13.15, 22.45** Т/с "ОБРУЧАЛЬНОЕ КОЛЬЦО". **14.15** Знак качества. **14.45, 20.25, 7.15** Т/с "АНГЕЛ-ХРАНИТЕЛЬ". **16.50, 2.45** Судебные дела. **17.30, 1.00** Легенды уголовного розыска. **18.05** Т/с "ВЫЗОВ". "И раб. И царь". **18.55, 6.30** Т/с "МАРШРУТ МИЛОСЕРДИЯ". **21.10, 4.10** О жизни. **22.00, 5.00** "Подробности" - "Время". **22.30, 5.30** "Подробности". Неформат. **23.30, 5.45** Т/с "КРОВИНУШКА". **0.15, 8.00** Т/с "ВЫЗОВ". "И раб. И царь". **2.00** Семейный суд.

ТНТ
7.00 М/с "Как говорит Джинджер", "Летние каникулы в лагере "Caprice". **7.35** М/с "Покемоны: белое и черное". **8.00** М/с "Пингвины из "Мадагаскара". "Хобокенский сюрприз". **8.30** Т/с "ОХОТНИКИ ЗА МОНСТРАМИ". **9.00** М/с "Озорные анимашки". **9.25** М/с "Планета Шина". "Поиски бананов". **9.50** М/с "Губка Боб Квадратные штаны", "Самый лучший день. Подарок друга". **10.20** М/с "Губка Боб Квадратные штаны", "Друг или враг". **10.50** М/с "Пингвины из "Мадагаскара". "Перестань тараканить меня. На экскурсии". **11.15** Т/с "ЖЕНСКАЯ ЛИГА: ПАРНИ, ДЕНЬГИ И ЛЮБОВЬ". **11.35** Д. Аркетт, М.К. Дункан в комедии "АГЕНТ ПО КЛИЧКЕ СПОТ". **13.30, 19.30** Т/с "УНИВЕР". **14.00** Т/с "ЛЮБОВЬ НА РАЙОНЕ". **14.30**"Дом 2. Lite". **16.30, 17.00, 19.00, 20.30** Т/с "ИНТЕРНЫ". **17.30** Т/с "РЕАЛЬНЫЕ ПАЦАНЫ". "Мегаместь". **18.00** Т/с "РЕАЛЬНЫЕ ПАЦАНЫ". "Бояра". **18.30, 20.00** Т/с "УНИВЕР. НОВАЯ ОБЩАГА". **21.00** Дж. ОКоннел, Э. Андерсон в комедии "КЕНГУРУ ДЖЕКПОТ". **22.40** "Комеди Клаб. Лучшее". **23.00** "Дом 2. Город любви". **0.00** "Дом 2. После заката". **0.30** Т/с "ДАВАЙ ЕЩЕ, ТЭД". **1.00** Т. Райли, Р. Эверетт в комедии "ОДНОКЛАССНИЦЫ". **3.00** Т/с "СУМЕРЕЧНАЯ ЗОНА". **3.55** "Школа ремонта". **4.50** "Необъяснимо, но факт". "Зоны риска". **5.50, 6.20** "Два Антона".

К
6.30 "Евроньюс". **10.00** "Наблюдатель". **11.15** А. Руденский, Е. Соловей в х/ф "ЖИЗНЬ КЛИМА САМГИНА". **12.35** Д/ф "Мир русской усадьбы". **13.00** Д/ф "Видеть солнце. Владимир Филатов". **13.30** Д/ф "Пределы света". **14.25** Academia. В. Козляков. "Смута: переход в новое время". **15.10** Красуйся, град Петров! А. Воронихин, А. Постников, С. Суханов. **15.40, 19.30, 0.00** Новости культуры. **15.50** Телеспектакль "ФАУСТ". "Итог". **17.00** "Рождающие музыку". Арфа. **17.45** Концерт. **18.25** Д/ф "Джордж Байрон". **18.35** Д/ф "Поиски внеземной жизни". **19.45** Главная роль. **20.05** Абсолютный слух. Альманах по истории музыкальной культуры. **20.45** "Монолог в пяти частях". Эльдар Рязанов. **21.15** Academia. Спецкурс "Тайны пяти океанов". В. Бондур. "Космический мониторинг океана". **22.00** Д/с "Подводная империя". "Смертоносное давление". **22.45** Магия кино. Ведущие М. Борзенков и О. Шишкин. **23.30** "Мост над бездной". "Герника" Пабло Пикассо". **0.20** Х/ф "СЕРДЦЕ ВСЯКОГО ЧЕЛОВЕКА". **1.55** Academia. А. Ужанков. "Повесть о житии святых Петра и Февронии Муромских". **2.40** Д/ф "Троя. Археологические раскопки на судьбоносной горе".

ПЕРЕЦ
6.00 М/ф. **8.00** "Полезное утро". **8.30, 14.00** "Обмен бытовой техники". **9.00, 11.20, 19.30, 22.30, 5.20** "Улетное видео". **9.30, 1.00** Ю. Назаров, А. Рахленко в х/ф "КОМАНДА "33". **11.30, 17.30** "С.У.П". **12.00, 19.00** "Смешно до боли". **12.30, 18.30** "Каламбур". **13.00, 21.00** "Анекдоты". **14.30, 18.00, 0.00** "Автошкола". **15.00, 20.00, 23.00** "Дорожные войны". **16.00** "Вне закона. Жизнь-копейка". **16.30** "Вне закона. Верните собаку". **17.00** "Вне закона. Дружба с кулаками". **22.00, 0.30** "Чо происходит". **23.30** "Голые и смешные". **2.45** Т/с "CSI: МЕСТО ПРЕСТУПЛЕНИЯ МАЙАМИ 7". **3.40** Д/с "Неизвестная планета". **4.50** "Самое смешное видео". **5.50** "Телефонный Розыгрыш".

РОМАНТИКА
9.00, 16.30, 23.10, 7.10 Т/с "САЛЬВАДОР - СПАСИТЕЛЬ ЖЕНЩИН". **9.50, 18.10, 21.30** Т/ с "ЯСТРЕБ". **10.40, 15.40, 19.00, 2.55** Т/с "ПАРАДОКСЫ ЛЮБВИ". **11.30, 17.20, 5.20** Т/с "РАБЫНЯ ИЗАУРА". **12.20, 13.10, 19.50, 20.40** Т/с "БЕЗ ВЕСТИ ПРОПАВШАЯ". **14.00, 14.50** Т/с "ПРОЖИТЬ ЖИЗНЬ". **22.20, 8.05** Т/с"ВКУСНОЕ УВЛЕЧЕНИЕ ПЛЮС". **0.00, 3.30** Т/с "НЕУКРОТИМАЯ ХИЛЬДА". **0.55, 6.00** Т/с "БРАТЬЯ-ДЕТЕКТИВЫ". **2.05, 4.30** Т/с "ВЕНЦЕНОСНАЯ БОГИНЯ".

МНОГО ТВ
6.00, 12.00, 18.00, 0.00 Т/с "КАПРИ". **7.00** Т/с "АДМИРАЛ", "Тьма". **8.00, 9.00, 14.00, 15.00, 20.00, 21.00, 2.00, 3.00** Т/с "АВРОРА". **10.00, 16.00, 22.00, 4.00** Т/с "БЫТЬ ЭРИКОЙ". **11.00, 23.00, 5.00** Т/с "ТОРЧВУД ДЕНЬ ЧУДА 4". **13.00** Т/с "АДМИРАЛ", "Счастье". **17.00** "Телешанс". **19.00** Т/с "АДМИРАЛ", "Мятеж". **1.00** Т/с "АДМИРАЛ", "Приговор".

RTV
8.00 "Особое мнение". "Экономические новости". **9.00** "Мультфильмы". **10.00** "Вечерние новости из Америки". **11.00, 18.00, 4.00** Т/ с "ЖЕНИХ ДЛЯ БАРБИ". **12.00** Т/с "УЛИЦЫ РАЗБИТЫХ ФОНАРЕЙ 12". "Новоселье". **13.00** "Израиль за неделю". **14.00** "Большой дозор". **15.00** В. Гостюхин, Л. Дуров в х/ф "СМИРЕННОЕ КЛАДБИЩЕ". **17.00, 19.00, 3.00** "Особое мнение". **20.00, 6.00** "Ищем выход". **21.00** "В круге света". **22.00, 7.00** Т/с "СЛЕД ОБОРОТНЯ". **23.00, 5.00** Т/с "УЛИЦЫ РАЗБИТЫХ ФОНАРЕЙ 12". "Оборотень". **0.00** "Сейчас в мире". **1.00** А. Пугачева, М. Боярский в х/ф "СЕЗОН ЧУДЕС".

СТС
6.00 Т/с "МОЯ ПРЕКРАСНАЯ НЯНЯ". **7.00** М/с "Утиные истории". **7.30, 4.40** М/с "Клуб "Винкс" - Школа волшебниц". **8.00, 19.00** Т/ с "ВОРОНИНЫ". **8.30, 9.00, 13.00, 13.30** "Животный смех". **9.30, 20.00** Т/с "ЗАКРЫТАЯ ШКОЛА. РАЗВЯЗКА". **10.30, 21.00** Т/с "КУХНЯ". **11.00, 18.00** Т/с "ДАЕШЬ МОЛОДЕЖЬ!". **12.00** "КВН на бис". **14.00, 18.30, 23.25, 0.00** Т/с "6 КАДРОВ". **15.15** Дж. Стэйтем, К. Чан в х/ф "ЗАЩИТНИК". **17.00** "Галилео". **21.30** Дж. Стэтхэм, Н. Рудакова в х/ф "ПЕРЕВОЗЧИК 3". **0.30** Л. Целиковская, А. Граве в х/ф "БЕСПОКОЙНОЕ ХОЗЯЙСТВО". **2.10** Т/ с "СПАСИ МЕНЯ". **5.10** М/ф "Как один мужик двух генералов прокормил". **5.35** Музыка на СТС.

НТВ
5.55 "НТВ утром". **8.35** Т/с "ВОЗВРАЩЕНИЕ МУХТАРА". **9.30, 15.30, 18.30** Обзор. Чрезвычайное происшествие. **10.00, 13.00, 16.00, 19.00** Сегодня. **10.20** "Профессия - репортер". **10.55** "До суда". **12.00** Суд присяжных. **13.25** "Суд присяжных. Окончательный вердикт". **14.35** Т/с "УЛИЦЫ РАЗБИТЫХ ФОНАРЕЙ". **16.25** "Прокурорская проверка". **17.40** "Говорим и показываем". **19.30** Т/с "БРАТ ЗА БРАТА 2". **21.25, 23.35** Т/с "ДИКИЙ 2". **23.15** Сегодня. Итоги. **1.35** Квартирный вопрос. **2.35** Дикий мир. **3.00** Т/с "ВИСЯКИ". **4.55** Т/с "ЧАС ВОЛКОВА".

РТР ПЛАНЕТА
8.00 "Утро России". **12.00** "1000 мелочей", **12.35** "О самом главном". **13.15** Т/с "ОПЕРА. ХРОНИКИ УБОЙНОГО ОТДЕЛА. ЗАВЕЩАНИЕ". **14.00, 17.00, 20.00** Вести. **14.10, 17,10, 18.40** Местное время. Вести - Москва. **14.25** Вести -Спорт. **14.35** "Все будет хорошо!" **15.25** Т/с "ЕФРОСИНЬЯ. ТАЕЖНАЯ ЛЮБОВЬ". **16.10, 5.40** Т/с "ИНСТИТУТ БЛАГОРОДНЫХ ДЕВИЦ". **17.25, 2.05** Новости культуры. **17.40** Д/с "Вселенная Вячеслава Иванова". **18.10** "Academia". Б. Юркевич. "Гидроэнергетика". 1 лекция. **18.55, 20.30** Т/с "ЗЕМСКИЙ ДОКТОР". **21.15, 5.00** "Прямой эфир". **22.00, 6.25** Т/с "ЦВЕТ ЧЕРЕМУХИ". **23.35** Т/с "СОБАЧЬЯ РАБОТА". **0.30** "Присяге верны". **1.25** "Сати. Нескучная классика..." с В. Фельцманом и Ю. Айрапетяном. **2.30** Т/с "ОПЕРА. ХРОНИКИ УБОЙНОГО ОТДЕЛА. ВОСПИТАТЕЛЬ". **3.15** "Вести +". **3.30** Х/ф "ЖИЗНЬ КЛИМА САМГИНА". **4.45** Вести.ru.

НТВ плюс Детский мир
5.00 М/ф. **6.00, 10.00, 14.00, 16.00** Х/ф "ВОЛНЫ ЧЕРНОГО МОРЯ". "Зимний ветер". **7.15, 11.15, 15.15** М/с "Ловушка для Бамбра". **8.00, 12.00, 18.00** М/с "Небесные танцоры". **8.00, 13.00, 19.00** М/ф "Уроки тетушки Совы". **17.15** М/с "Возвращение блудного попугая".

EUROSPORT ЕВРОСПОРТ
11.30 Автоспорт. Академия GT. Дорога в Дубай. Журнал. **11.45** Олимпийские игры. Журнал. **12.15** Футбол. Евроголы. Журнал. **13.00, 15.30, 17.00, 18.00, 20.30, 21.30, 3.00, 3.45** Футбол. Кубок мира. Таиланд. 1/4 финала. **14.30** Футзал. Кубок мира. Таиланд. 1/8 финала. **19.30.**Вот это да! **22.35, 23.35** Новости конного спорта. **0.40** Гольф. Сингапур. **1.00** Выбор месяца. Журнал. **1.05** Гольф-клуб. Новости гольфа. **1.15** Парусный спорт. Rolex Fair 40. **1.45** Яхт-клуб. Новости парусного спорта. **1.50** Избранное по средам. **2.00** Футбол.

EUROSPORT ЕВРОСПОРТ-2
6.00, 18.30 Вот это да! **7.00** Баскетбол. Еврокубок. День 2. Шарлеруа - Бильбао. **8.00** Сильнейшие люди планеты. Чемпионская лига. Польша. **9.00** Сильнейшие люди планеты. Чемпионская лига. Россия. **10.00, 11.00** Футзал. Кубок мира. Таиланд. 1/8 финала. **11.45** Футбол. Чемпионат Германии. 11 тур. Бавария Мюнхен • Айнтрахт Франкфурт. **13.00** Американский футбол. NCAA. Big Ten Conference. **14.30** Футбол. Чемпионат Германии. 11 тур. Аугсбург - Боруссия Дортмунд. **15.30, 17.00, 2.00, 3.00** Футзал. Кубок мира. Таиланд. 1/4 финала. **18.00** Футбол. Лига Японии. Обзор. **19.30** Фигурное катание. Гран-при. Кубок России. Гала-концерт. **20.30** Баскетбол. Журнал. **21.00** Баскетбол. Еврокубок. День 2.Хапоэль Иерусалим - Нимбурк. **22.45** Мотоспорт. Дубай. **23.00** Прорестлинг. **23.30** Прорестлинг. Винтажная коллекция. **0.30** Бокс. Росадо - Вайтакер. **4.00** Футбол. **5.00** Баскетбол. Еврокубок. День 2. Хапоэль Иерусалим - Нимбурк.

ТВ-1000
4.00 Х/ф "ЛОВУШКА". **5.40** Р.Р. Пенн, М. Фримен в х/ф "МОЛЛ ФЛЭНДЕРС". **7.50** М. Гибсон, Х. Хант в х/ф "ЧЕГО ХОТЯТ ЖЕНЩИНЫ". **10.10** Р. Холл, С. Йоханссон в х/ф "ВИКИ КРИСТИНА БАРСЕЛОНА". **12.00** Р. де Ниро, Ф. МакДорманд в драме "ПОСЛЕДНЕЕ ДЕЛО ЛАМАРКИ". **13.55** К. Босворт, Т. Грейс в комедии "СВИДАНИЕ СО ЗВЕЗДОЙ". **15.40** Д. Вашингтон, К. Линч в х/ф "ВИРТУОЗНОСТЬ". **17.35** Х. Форд, Э. Арчер в х/ф "ПРЯМАЯ И ЯВНАЯ УГРОЗА". **20.00, 2.00** Х. Суонк, Д. Моррисси в триллере "ЖАТВА". **21.50** А. Бандерас, А. Джоли в х/ф "СОБЛАЗН". **0.00** У. Турман, Э. Эдвардс в комедии "МАТЕРИНСТВО".

ФОКС-ЛАЙФ
8.00, 8.45, 14.40, 15.30 Драма "ОТЧАЯННЫЕ ДОМОХОЗЯЙКИ 7". **3.30, 9.55, 13.40, 14.10** Комедия "КРАСОТКИ В КЛИВЛЕНДЕ 2". **10.25, 11.10, 23.50, 0.45** Драма "АНАТОМИЯ СТРАСТИ 5". **12.00, 18.10, 22.55** Драма "КАСЛ 4". **12.50** Комедия "В СТИЛЕ ДЖЕЙН". **16.20, 17.15** Драма "АРМЕЙСКИЕ ЖЕНЫ 6". **19.05, 2.25** Комедия "В СТИЛЕ ДЖЕЙН". **20.00, 20.30, 1.30, 1.55** Комедия "КРАСОТКИ В КЛИВЛЕНДЕ 3". **21.00** Драма "АНАТОМИЯ СТРАСТИ 9". **22.00** Драма "РЕВАНШ 2". **3.10** Комедия "СЧАСТЛИВЫЙ КОНЕЦ 2". **3.35** Реалити "Значит, ты умеешь танцевать? 5".

XXI
10.00, 18.00, 2.00 Ж.-П. Лео, К. Морье в драме "ЧЕТЫРЕСТА УДАРОВ". **11.45, 19.45, 3.45** Х. Бергер, Ф. Шнайдер в драме "ЛЮДВИГ". **12.45, 20.45, 4.45** У. Дефо, Б. Хоскинс в комедии "СКАЗКИ СТРИПТИЗ-КЛУБА". **14.35, 22.35, 6.35** М. Йовович, К. Брайт в х/ф "УЛЬТРАФИОЛЕТ". **16.10, 0.10, 8.10** Триллер "НА ПЕРЕСЕЧЕНИИ ДЕСЯТОЙ И ВУЛЬФ".

КИНО+
6.30, 18.30 Комедия "ПРОБУЖДЕНИЕ". **8.30, 2.30** Комедия "РИСКОВАННОЕ ДЕЛО". **10.30, 4.30** Драма "ПОСЛЕДНИЙ МЕСЯЦ ОСЕНИ". **12.30** Ужасы "ГИБРИД". **14.30** Мелодрама "PRADA И ЧУВСТВА". **16.30** Триллер "СТВОЛ". **18.00** "Плюс кино". **20.30** Драма "ОДИН НА ОДИН". **22.30** Драма "МАТЬ". **0.40** Драма "ЕДИНОЖДЫ ПАДШИЙ".

НАШЕ КИНО
7.30, 13.30 Д. Харатьян, М. Зубарева в мелодраме "МОРДАШКА". **9.00** "Плюс кино". **9.30, 15.30** М. Плачидо, Т. Догилева в драме "АФГАНСКИЙ ИЗЛОМ". **11.50, 17.50** Л. Савельева, О. Видов в х/ф "ВСАДНИК БЕЗ ГОЛОВЫ". **19.30, 1.30** Н. Потапова, И. Резникова в мелодраме "ДВА БЕРЕГА". **20.55, 2.55** В. Гущин, С. Пижель в х/ф "НАЧАЛЬНИК". **21.30, 23.30, 3.30, 5.30** Г. Тараторкин, И. Смоктуновский в х/ф "ПРЕСТУПЛЕНИЕ И НАКАЗАНИЕ".

МЕЦЦО
5.50 Дидье Локвуд и ансамбль "Jazz angels". **7.00, 10.00** Брэди Уинтерстейн и друзья. Концерт на джазовом фестивале в Сент-Эмильоне. **12.30** "Коппелия". Балет национального оперного театра Бордо. **14.15** О балете "Коппелия" на музыку Лео Делиба в оперном театре Бордо. Худ. рук. Шарль Жюд. **14.40, 19.35, 22.20, 2.30** Интермеццо. **15.45** Месса D 950 (Шуберт). Д-р: Карл Бем. **16.45** Ф. Куперен. "Ночные чтения". Версаль. **17.55** Музыка Шарпантье. Д-р: Кристоф Руссе. Версаль. **20.00** "Балмаскарад" (Верди). Королевский театр "Реал" в Мадриде. **23.30** Ливерпульский королевский филармон. оркестр п/у Василия Петренко исп. произв. Прокофьева и Энеску. **0.40** Произведения Стравинского, Прокофьева и Рахманинова в исп. Ливерпульского королев, филарм. орк. п/у Василия Петренко. **2.35** Омар Соса. Концерт в Найроби. **3.30** Терри Каллье. Фестиваль джаза "Nancy Jazz Pulsation". **4.35** Дети Джанго: джаз без барабанов и труб.

ДОМАШНИЙ
6.30, 7.30, 19.00, 23.00 "Одна за всех". **7.00** "Джейми: обед за 30 минут". **8.00** "Полезное утро". **8.30** Т/с "ТАКСИСТКА 4". **9.30** "По делам несовершеннолетних". **10.30** Д/ с "Звездная жизнь". **11.30, 17.00** "Еда по правилам и без..." **12.30** Х/Ф "МУЖЧИНА ДЛЯ ЖИЗНИ, ИЛИ НА БРАК НЕ ПРЕТЕНДУЮ". **14.30** Д/с "Откровенный разговор". **15.30** Д/ с "Служебные романы". **16.00, 22.00** Д/с "Звездные истории". **18.00** Т/ с "МАРГОША". **19.30** "Женщины не прощают". **20.00** Т/с "КТО, ЕСЛИ НЕ Я?". **23.30** Х/ф "ТАЕЖНЫЙ РОМАН". **2.05** Т/с "Я ЛЕЧУ. **4.05** Т/ с "МЕДВЕЖИЙ УГОЛ". **6.00** "Сладкие истории". **6.25** Музыка на "Домашнем".

REN-TV
5.00 М/с "Шоу луни тюнз 2". **5.30** "По закону". **6.00** "В час пик. "Подробности". **6.30** "Чудеса обетованные": "Черные кардиналы". **7.30** "Территория заблуждений с Игорем Прокопенко". **8.30, 12.30, 19.30, 22.30** "Новости 24". **9.00, 13.00** "Званый ужин". **10.00** "Не ври мне!" Лучшее. **11.00** "Следаки". **12.00, 19.00, 22.00** "Экстренный вызов". **14.00** "Не ври мне!". **15.00** "Семейные драмы". **16.00** "Любовь 911". **17.00** "Засуди меня". **18.00** "ViP: Тайны и трагедии": "Квартирный вопрос". **20.00** "Специальный проект": "Одинокий отец желает познакомиться". **22.55** Х/ф "ДОРОГА НА АРЛИНГТОН" **1.10** Х/ф "ТАЙНЫ БЕРМУДСКОГО ТРЕУГОЛЬНИКА". Фильм 2. **2.50** Т/с "СОЛДАТЫ 4".

HISTORY
10.00, 18.00 Д/ с "Команда времени". **11.00, 1.00** Д/с "Охотники за нацистами". **12.00** Д/с "Рим не сразу строился". **13.00, 22.00** Д/ с "Тайны затонувших кораблей". **14.00** д/ ф "Давид и картина смерть Марата". **15.00, 21.00, 7.00** Д/с "Худшие профессии в истории Британии". **16.00, 8.00** Д/с "Импрессионисты", **17.00, 8.00** Д/ф "Играя Гамлета". **19.00** Д/ф "Рим не сразу строился". **20.00, 2.00** Д/с 'Путешествие человека". **23.00** Д/ф "Ла-Хойя и воины в тумане". **0.00** Д/ф "Древние воины Сибири". **3.00** Д/ф "Мендельсон, нацисты и я". **4.00** Д/ ф "Равенство для всех - гаитянская революция". **5.00** Д/с "Добро пожаловать в 80-е".**6.00** Д/ф "Лето любви".

Discovery
6.00, 15.35 Махинаторы: Лексус LS40G. **6.25** Полеты вглубь Аляски: Новые полеты над Аляской. **7.20, 18.00, 3.25** Как это устроена? **7.50, 18.30, 3.50** Как это сделано? **8.15** Выжить любой ценой: Сахара 1. **9.10, 9.40** Круче не придумаешь. **10.05, 1.45** Полеты вглубь Аляски; Семейство летчиков. **11.00** Разрушители легенд: Пройтись по прямой. **11.55** Системы управления: Порт Лос-Анджелеса. **12.50** Ситуация под контролем: Ледокол. **13.45, 19.00, 0.55** Top Gear. **14.40, 5.05** Махинаторы: BMW 840. **16.05, 4.15** Выжить любой ценой: Сахара 2. **17.00, 2.35** Разрушители легенд: Мотоциклы и базуки. **20.00** Смертельный улов. **21.00** Правила внедорожного движения: Горы. **22.00** Речные монстры: Американские убийцы. **23.00** В поисках йети: Снежный детеныш. **0.00, 0.25** Настоящие аферисты.

ФЕНИКС-КИНО
8.00, 16.00, 0.00 Т/с "САМОЗВАНЦЫ". **9.00, 10.00, 17.00, 18.00, 1.00, 2.00** Т/с "ДВЕ СТОРОНЫ ОДНОЙ АННЫ". **11.00, 12.00, 19.00, 20.00, 3.00, 4.00** Т/ с "АДЪЮТАНТЫ ЛЮБВИ". **13.00, 21.00** Т/с "СВОБОДНАЯ ЖЕНЩИНА 2". **14.00, 22.00, 6.00** Т/с "ВИОЛА ТАРАКАНОВА. В МИРЕ ПРЕСТУПНЫХ СТРАСТЕЙ. ФИЛЬМ ПЕРВЫЙ". **15.00, 23.00, 7.00** Т/с "ХИМИК". **5.00** Т/с "КУКЛЫ КОЛДУНА".

ИНДИЯ
5.00 Х/ф "ПУТИ-ДОРОГИ". **7.40** "Путешествие по Индии". "Шраванабелагола, Халебид, Белур". **8.00** Х/ф "РОКИРОВКА". **10.40** "Биография кумиров". "Шахрукх Кхан". **11.00** Х/ф "ДВОЙНИК". **14.00** Х/ф "Я НЕ УБИВАЛ ГАНДИ". **16.00** "Телешанс. Размещено по заказу - ООО "Неолайн". **17.00** Х/ф "ВО ИМЯ ЛЮБВИ". **19.40** "Путешествие по Индии". "Гокаран, Мурдешвар". **20.00** Х/ф "КОРОЛЬ СИНГХ". **22.40** "Биография кумиров". "Ритик Рошан". **23.00** Х/ф "КОГДА МЫ ВСТРЕТИЛИСЬ". **2.00

ПРОГРАММА НА НЕДЕЛЮ

12 ноября - 18 ноября

Четверг 15 ноября

Первый канал
6.30 "Моамбе". **7.30** "Наше утро". **9.00, 10.00, 12.00, 16.00, 19.00, 20.00, 2.50** "Моамбе" - информационный выпуск. **10.30** "Утренняя беседа". **11.00** "Райские яблочки". **12.45** "Личный врач". **13.30** "Сегодня, в 1.30". **15.00** "Социальное мнение". **15.30** Мультсериал. **17.00** Док. фильм. **18.00** "Пепе и друзья". **19.05** Телесериал "ЧЕСТЬ И ДОСТОИНСТВО". **21.00** Телесериал "ТАЙНЫЕ АГЕНТЫ". **22.00** Диалог с Давидом Пайчадзе. **23.00** "Арена". **0.00** "Моя семья". **1.00** Худ. фильм "ОХВАЧЕННАЯ ЧУВСТВАМИ". **3.20** Худ. фильм "ПОСЛЕ ЗАХОДА СОЛНЦА". **5.00** Худ. фильм "ПРОКЛЯТИЕ ТУТАНХАМОНА".

Второй канал
8.00 "Моамбе"(на абхазском, осетинском, армянском и азербайджанском языках). **9.00, 12.00, 15.00** "Время брифинга". **11.00** Док. фильм. **14.00** Док. фильм. **16.00, 19.00** Док.-фильм. **17.00** "Время брифинга". **20.00** "Время брифинга". **22.00** Свободная трибуна. **23.00** "Время брифинга". **0.00** "Моамбе". **1.00** Худ. фильм "СНЕЖНЫЕ АНГЕЛЫ" (с субтитрами).

Рустави-2
7.30 "Доброе утро, Грузия!". **10.00** Телесериал "ЖЕРТВА ЖЕНЩИНЫ". **11.00** Телесериал "РЕВНОСТЬ И ЛЮБОВЬ". **12.00, 15.00, 18.00, 20.00** "Курьер" - информационный выпуск. **12.30** "Другие новости". **13.00** "Полдень". **15.30** "Комеди-шоу". **17.00** Телесериал "БЕЗДНА СТРАСТИ". **18.45** Телесериал "ПЛАМЕННОЕ СЕРДЦЕ". **19.50** Телесериал "ЧЕСТЬ И АМБИЦИЯ". **21.00** "Курьер" - информационный выпуск. **22.00** "Профиль". **0.30** — **1.00** Худ. фильм. **3.00** "Курьер"-дайджест.

Имеди
8.00 Анимационный сериал. **9.00** Телесериал "ХОТ-ДОГ-2". **10.00** Телесериал "УДАЧЛИВАЯ ПРИСЛУГА". **11.00** Телесериал "БЕССМЕРТНАЯ ИСТОРИЯ". **12.00** Телесериал "НАСЛЕДНИКИ". **13.00** Телесериал "ПОБЕГ-2". **14.00** Телесериал "НЕ СПУСКАЙ С МЕНЯ ГЛАЗ". **15.00** Худ. фильм "БРЮС ВСЕМОГУЩИЙ". **17.00** Телесериал "ОКОЛДОВАННЫЙ. **18.00** Телесериал "ПУРПУРНОЕ НЕБО". **19.00** Телесериал "ОПАСНАЯ СТРАСТЬ". **20.00** Телесериал "КОФЕ И ПИВО-2". **21.00** Телесериал "НАСЛЕДНИКИ". **22.00** Телесериал "ХОТ-ДОГ-2". **23.00** "Волна Имеди". **0.00** Телесериал "СТОЛКНОВЕНИЕ". **1.00** Худ. фильм "МАМЕНЬКИН СЫНОЧЕК". **2.30** Худ. фильм "КРИСТИ". **4.05** Худ. фильм "ПОСЛЕДНИЙ ЛЕГИОН". **5.45** Музыка.

Мзе
8.00 Анимационный фильм. **8.55** Телесериал "МУЗЫКА ЕЕ ДУШИ". **9.45** "ТВ-маркет". **10.00** Худ. фильм "СИЦИЛИЙСКИЙ КЛАН". **12.00** "ТВ-маркет". **12.15** Телесериал "ДЕЙЛ И ПАСКО". **13.00** Худ. фильм "ЭПИДЕМИЯ". **15.00** "ТВ-маркет". **15.15** Передача "Пульс". **15.45** Док. фильм. **17.00** "ТВ-маркет". **17.10** Телесериал "ПОЛИЦЕЙСКИЕ ИСТОРИИ". **18.00** Худ. фильм "ГОРЕЦ". **20.00** Телесериал "БЛИЗНЕЦЫ". **21.00** Телесериал "НЕРАСКРЫТОЕ ДЕЛО". **22.00** Худ. фильм "ПРЯМАЯ И ЯВНАЯ УГРОЗА". **0.40** Худ. фильм "ИГРЫ ПАТРИОТОВ".

Аджария
8.30, 11.30, 14.30, 17.30, 20.30, 22.30, 2.15"Дро". **9.00** Музыка. **9.30** Телесериал "ГВЕН ДЖОНС". **10.30** Док. фильм. **11.10, 14.10, 17.10** Урок английского языка. **11.40** Урок турецкого языка. **11.50** Телесериал "САГА". **12.50** Телесериал. **13.50** "Сцена". **15.00** Урок турецкого языка. **15.15** Телесериал "ГВЕН ДЖОНС". **16.00** Док. фильм. **16.30** "Вектор времени". **18.00** Урок турецкого языка. **18.15** Док. фильм. **19.35** Телесериал. **21.25** Телесериал "САГА". **23.00** "Проекция". **23.30** Худ. фильм "СРЕДИ НАС ЕСТЬ ВРАГИ". **0.50** Худ. фильм "БАЛИСТИКА ЭКС ПРОТИВ СИВЕРА".

Эртсуловнеба
6.00, 8.55, 11.55, 14.55, 17.55, 20.55, 23.55 Молитва. **6.05, 9.00, 12.00, 15.00, 18.00, 21.00, 0.00** Церковный календарь. **6.10** Мы играем классику. **6.20** Док. фильм. **6.40** Х/ф "ПАМЯТЬ". **8.00** Утренняя молитва. **8.20** "Благовест". **9.05** Утренняя программа "Рассвет". **10.00** Вернисаж "Эртсуловнеба". **10.05** "Дневник истории". **10.10** Новости. **10.35** "Воспеть в стихах". **10.40** Док. фильм. **11.20** "Наша трапеза". **11.30** "Дорога, которой шел".**12.05** Погода. **12.10** "Дневник истории". **12.15** Худ. фильм "ТРУДНОЕ НАЧАЛО". **13.35** Концерт. **15.05** "История одной вещи". **15.10** Путешествие с Бартом Вульфом. **15.35** Док. фильм. **16.00** Худ. фильм "ТЕНЬ НА ДОРОГЕ". **18.05** Вернисаж "Эртсуловнеба". **18.10** "Мы играем классику". **18.25** "Велик ты, Господь!". **18.40** Ветхий завет. **18.53** "История одной вещи". **18.55** "Дневник истории". **19.00** Новости. **19.20** Худ. фильм "СТИХ АРСЕНА". **20.40** "Спокойной ночи". **21.03** "Воспеть в стихах". **21.05** Салон "Эртсуловнеба". **22.00, 0.05, 2.30** Новости. **22.25** "Узнаем наших детей лучше". **22.55** "История одной вещи". **23.00** Вечерняя молитва. **23.15** Узнаем наших детей лучше. **0.25** Дневник истории". **0.30** Худ. фильм "ПАМЯТЬ".

Кавказия
11.00 Студия "Спектр". **13.00** Ток-шоу "Барьер". **15.45** Ток-шоу. **17.00, 19.00, 20.30, 22.00, 0.00, 2.00** "Сегодня".**19.20, 21.00** Студия "Спектр".

ПИК
7.00 "Загадки Грузии". **7.30** "Вокруг света". **8.00** Худ. фильм "ИМПЕРИЯ ВОЛКОВ". **10.00** Телесериал "ЧИСТО АНГЛИЙСКОЕ УБИЙСТВО". **10.30** Док. сериал. **11.00** Телесериал "КАПРИ". **12.00** Док. сериал "Интерпол". **12.30** Док. файл "Иерусалим". **13.00** Док. сериал "Война миров". **14.00** Телесериал "ЭЗЕЛЬ". **15.05** Телесериал "ДЕТЕКТИВЫ". **16.00** Телесериал "ЧИСТО АНГЛИЙСКОЕ УБИЙСТВО". **17.00** Телесериал "ВЕТЕР В СПИНУ". **18.00** Док.файл. **18.30** "Изюм из булки". **19.00** Телесериал "КАПРИ". **20.00** Культура на ПИКе. **20.30** "Изюм из булки". **21.00** Телесериал "ДЕТЕКТИВЫ". **22.00** Телесериал "ЭЗЕЛЬ". **23.00** Худ. фильм "БЕЗ ОГЛЯДКИ". **0.30** Док. файл "Фестиваль в Батуми". **1.00** Телесериал "ЧИСТО АНГЛИЙСКОЕ УБИЙСТВО". **2.00** Телесериал "КАПРИ". **3.00** Телесериал "ЭЗЕЛЬ". **4.00** Док. файл "Фестиваль в Батуми". **4.30**"Изюм из булки". **5.00** Телесериал "ЧИСТО АНГЛИЙСКОЕ УБИЙСТВО". **6.00** Док.сериал "Интерпол".

СНГ
3.00, 7.05 Телеканал "Доброе утро!" **7.00, 10.00, 13.00, 1.00** Новости. **8.05** "Жить здорово!" **9.05** "Модный приговор". **10.15** "Контрольная закупка". **10.40** "Время обедать!" **11.15** "Дешево и сердито" с Д. Донцовой. **12.00** Другие новости. **12.25, 16.40** "Понять. Простить". **13.30** "Федеральный судья". **14.20** Т/ с "УБОЙНАЯ СИЛА". **15.10** Т/с "НЕРАВНЫЙ БРАК". **16.00** Вечерние новости. **17.10** "Давай поженимся!" **18.00** "Пусть говорят". **19.00** "Время". **19.30, 1.05** Т/с "ЗОЛОТОЙ КАПКАН". **21.15** "Вечерний Ургант". **21.50** Ночные новости. **22.05** "Гримм". **22.50** Р. Бирн, Дж. Реннер в х/ф "28 НЕДЕЛЬ СПУСТЯ".

9.00, 12.00, 15.00, 18.00, 21.00, 8.00 Новости. **9.05, 12.15** Телеканал "Доброе утро!" **12.40** "Жить здорово!" **13.40** "Контрольная закупка". **14.05, 5.25** "Модный приговор". **15.15** Т/с "ОБРУЧАЛЬНОЕ КОЛЬЦО". **16.10** "Дешево и сердито" с Д. Донцовой. **17.00** Другие новости. **17.20,4.55** "Время обедать!" **18.30** "Федеральный судья". **19.15** Т/с "УБОЙНАЯ СИЛА". **20.10, 6.20** Т/с "НЕРАВНЫЙ БРАК". **21.40** "Понять. Простить". **22.10, 3.05** "Давай поженимся!" **23.00, 4.00** "Пусть говорят". **0.00** "Время". **0.30, 7.10, 8.05** Т/с "ЗОЛОТОЙ КАПКАН". **2.20** "Вечерний Ургант". **2.50** Ночные новости.

9.00, 10.00, 10.30, 11.00, 14.00 Новости. **9.10, 9.35, 10.10, 10.35** Утро с "Интером". **9.30, 22.40, 5.40** Спорт в "Подробностях". **11.10, 15.30, 1.35** Д/с "Вестники перемен". **11.40, 19.40, 3.25** Телефон доверия. **12.25, 16.00** Т/с "САМОЗВАНЦЫ 3". **13.15, 22.45** Т/с "ОБРУЧАЛЬНОЕ КОЛЬЦО". **14.15** Знак качества. **14.45, 20.25, 7.15** Т/с "АНГЕЛ-ХРАНИТЕЛЬ". **16.50, 2.45** Судебные дела. **17.30, 1.00** Легенды уголовного розыска. **18.05** Т/с "ВЫЗОВ". "И раб. И царь". **18.55, 6.30** Т/с "МАРШРУТ МИЛОСЕРДИЯ". **21.10, 4.10** О жизни. **22.00, 5.00** "Подробности" - "Время". **22.30, 5.30** "Подробности". Неформат. **23.30, 5.45** Т/с "КРОВИНУШКА". **0.15, 8.00** Т/с "ВЫЗОВ". "И раб. И царь". **2.00** Семейный суд.

ТНТ
7.00 М/с "Как говорит Джинджер", "Никогда не говори прощай". **7.35** М/ с "Покемоны: белое и черное". **8.00** М/ с "Пингвины из "Мадагаскара". "Питомцы по неволе. Размером с байт". **8.30** Т/с "ОХОТНИКИ ЗА МОНСТРАМИ". **9.00** М/ф "Бэби луни тюнз". **9.25** М/с "Планета Шина". "Красавица в ярости. Зловредное дыхание". **9.55** М/с "Губка Боб Квадратные штаны", "Первый шеф-повар. Ночник". **10.20** М/с "Губка Боб Квадратные штаны", "Проснись и пой. Плесень атакует". **10.50** М/с "Пингвины из "Мадагаскара". "Кроко дозор. Почетные обязанности". **11.15** Т/с "ЖЕНСКАЯ ЛИГА: ПАРНИ, ДЕНЬГИ И ЛЮБОВЬ". **11.40** Дж. О'Коннел, Э. Андерсон в комедии "КЕНГУРУ ДЖЕК-ПОТ". **13.30, 19.30** Т/ с "УНИВЕР". **14.00** Т/с "ЛЮБОВЬ НА РАЙОНЕ". **14.30** "Дом 2. Lite". **16.30, 17.00, 19.00, 20.30** Т/с "ИНТЕРНЫ". **17.30** Т/с "РЕАЛЬНЫЕ ПАЦАНЫ". "Бояра". **18.00** Т/с "РЕАЛЬНЫЕ ПАЦАНЫ". "Колян и молчаливый Боб". **18.30, 20.00** Т/с "УНИВЕР. НОВАЯ ОБЩАГА" **21.00** Дж. Чан, Э. Валлетта в боевике "ШПИОН ПО СОСЕДСТВУ". **23.00** "Дом 2. Город любви". **0.00** "Дом 2. После заката". **0.30** Т/ с "ДАВАЙ ЕЩЕ, ТЭД". **1.00** Р. Эверет, К. Ферт в комедии "ОДНОКЛАССНИЦЫ И ТАЙНА ПИРАТСКОГО ЗОЛОТА". **3.05** Т/с "СУМЕРЕЧНАЯ ЗОНА". **3.55** "Школа ремонта". "Спокойной ночи, Париж". **4.55** "Необъяснимо, но факт". "Обострение чувств". **5.55** "Два Антона". **6.20** "Атака клоунов".

6.30 "Евроньюс". **10.00** "Наблюдатель". **11.15** А. Руденский, Е. Соловей в х/ф "ЖИЗНЬ КЛИМА САМГИНА". **12.25** Д/ф "Мир русской усадьбы". **12.50** Д/ф "Легенды и были дяди Гиляя". **13.30** Д/ф "Поиски внеземной жизни". **14.25** Academia. А. Ужанков. "Повесть о житии святых Петра и Феврония Муромских". **15.10** Письма из провинции. Село Тельма (Иркутская область). **15.40, 19.30, 0.00** Новости культуры. **15.50** М. Козаков на телевидении. В. Токарева. "Дефицит на Мазаева". Запись 1979. **16.45** Д/ф "Дорога Святого Иакова: паломничество в Сантьяго-де-Компостела". **17.00** "Рождающие музыку". Рояль. **17.45** Д. Баренбойм. Сольный концерт в Варшаве. **18.35** Д/ф "Поиски внеземной жизни". **19.45** Главная роль. **20.05** Черные дыры. Белые пятна. **20.45** "Монолог в пяти частях". Эль дар Рязанов. **21.15** Academia. Спецкурс "Тайны пяти океанов". С. Гулев. "Океан и изменения климата". **22.00** Д/с "Подводная империя". "Опасные приливы и течения". **22.45** Культурная революция. **23.30** "Мост над бездной". "Казимир Малевич". **0.20** Х/ ф "СЕРДЦЕ ВСЯКОГО ЧЕЛОВЕКА". **1.55** Academia. А. Чубарьян. "Россия и Европа. Результаты войны 1812 года". **2.40** Д/ ф "Земмеринг - железная дорога и волшебная гора Австрии".

ПЕРЕЦ
6.00 М/ф. **8.00** "Полезное утро". **8.30, 14.00** "Обмен бытовой техники". **9.00, 19.30, 22.30, 5.40** "Улетное видео". **9.30** Б. Галкин, В. Плют в х/ф "ОЖИДАНИЕ ПОЛКОВНИКА ШАЛЫГИНА". **11.30, 17.30** "С.У.П". **12.00, 19.00** "Смешно до боли". **12.30, 18.30** "Каламбур". **13.00, 21.00** "Анекдоты". **14.30, 18.00, 0.00** "Автошкола". **15.00, 20.00, 23.00** "Дорожные войны". **16.00** "Вне закона. Зубастая любовь". **16.30** "Вне закона. Сонька - золотая ножка". **17.00** "Вне закона. Охотники за метрами". **22.00, 0.30** "Что происходит". **23.30** "Голые и смешные". **1.00** А. Збруев, А. Журавлев в х/ф "ВСЕ БУДЕТ ХОРОШО". **3.10** Т/с "CSI: МЕСТО ПРЕСТУПЛЕНИЯ МАЙАМИ 7". **4.05** Д/с "Неизвестная планета". **5.15** "Самое смешное видео".

РОМАНТИКА
9.00, 16.30, 23.10, 7.10 Т/с "САЛЬВАДОР - СПАСИТЕЛЬ ЖЕНЩИН". **9.50, 18.10, 21.30** Т/с "ЯСТРЕБ". **10.40, 15.40, 19.00, 2.35** Т/с "ПАРАДОКСЫ ЛЮБВИ". **11.30, 17.20, 5.20** Т/с "РАБЫНЯ ИЗ АУРА". **12.20, 13.10, 19.50, 20.40** Т/с "БЕЗ ВЕСТИ ПРОПАВШАЯ". **14.00, 14.50** Т/с "ПРОЖИТЬ ЖИЗНЬ". **22.20, 8.05** Т/с "ВКУСНОЕ УВЛЕЧЕНИЕ ПЛЮС". **0.00, 3.30** Т/с "НЕУКРОТИМАЯ ХИЛЬДА". **0.55, 6.15** Т/с "ПРЕВРАТНОСТИ СУДЬБЫ". **1.40, 4.25** Т/с "ВЕНЦЕНОСНАЯ БОГИНЯ".

МНОГО ТВ
6.00, 12.00, 18.00, 0.00 Т/с "КАПРИ". **7.00** Т/с "АДМИРАЛ", "Счастье". **8.00, 9.00, 14.00, 15.00, 20.00, 21.00, 2.00, 3.00** Т/ с "АВРОРА". **10.00, 16.00, 22.00, 4.00** Т/с "БЫТЬ ЭРИКОЙ". **11.00, 23.00, 5.00** Т/с "ТОРЧВУД ДЕНЬ ЧУДА 4". **13.00** Т/с "АДМИРАЛ", "Мятеж". **17.00** "Телешанс". **19.00** Т/с"АДМИРАЛ", "Приговор". **1.00** Т/с "АДМИРАЛ", "Исход".

RTV
8.00 "Особое мнение". "Экономические новости". **9.00** "Мультфильмы". **10.00** "Вечерние новости из Америки". **11.00** Т/с "ЖЕНИХ ДЛЯ БАРБИ". **12.00** Т/с "УЛИЦЫ РАЗБИТЫХ ФОНАРЕЙ 12". "Оборотень". **13.00** "Страна и люди". **14.00** "В круге света". **15.00** А. Пугачева, М. Боярский в х/ф "СЕЗОН ЧУДЕС". **17.00, 19.00, 3.00** "Особое мнение". **18.00, 4.00** Т/с "ДОРОГОЙ МОЙ ЧЕЛОВЕК". **20.00, 6.00** "48 минут". **21.00** "Своими глазами". **22.00, 7.00** Т/с "БАНДИТСКИЙ ПЕТЕРБУРГ. БАРОН". **23.00, 5.00** Т/с "УЛИЦЫ РАЗБИТЫХ ФОНАРЕЙ 12". "Смерть в прямом эфире". **0.00** "Сейчас в мире". **1.00** Е Ильенко, А. Жагар в х/ф "ГЕЛЛИ И НОК".

СТС
6.00 Т/с "МОЯ ПРЕКРАСНАЯ НЯНЯ". **7.00** М/с "Утиные истории". **7.30,4.40** М/с "Клуб "Винкс" - Школа волшебниц". **8.00, 19.00** Т/с "ВОРОНИНЫ". **8.30, 9.00, 13.00. 13.30** "Животный смех". **9.30** Т/с "ЗАКРЫТАЯ ШКОЛА. РАЗВЯЗКА". **10.30, 21.00** Т/с "КУХНЯ". **11.00, 18.00** Т/ с "ДАЕШЬ МОЛОДЕЖЬ!". **12.00** "КВН на бис". **14.00, 18.30, 23.35, 0.00** Т/с "6 КАДРОВ". **15.05** Дж. Стэтхэм, Н. Рудакова в х/ф "ПЕРЕВОЗЧИК 3". **17.00** "Галилео". **20.00** "Закрытая школа". Фильм о фильме. **21.30** М. Уолберг, Ш. Терон в х/ф "ОГРАБЛЕНИЕ ПО-ИТАЛЬЯНСКИ". **0.30** Х/ф "ПРИНЦ ЮТЛАНДИИ". **5.10** М/ф: "Лягушка-путешественница", "Старая игрушка". **5.40** Музыка на СТС.

НТВ
5.55 "НТВ утром". **8.35** Т/ с "ВОЗВРАЩЕНИЕ МУХТАРА". **9.30, 15.30, 18.30** Обзор. Чрезвычайное происшествие. **10.00, 13.00,16.00,19.00** Сегодня. **10.20** "Медицинские тайны". **10.55** "До суда". **12.00** Суд присяжных. **13.25** "Суд присяжных. Окончательный вердикт". **14.35** Т/с "УЛИЦЫ РАЗБИТЫХ ФОНАРЕЙ". **16.25** "Прокурорская проверка". **17.40** "Говорим и показываем". **19.30** Т/с "БРАТ ЗА БРАТА 2". **21.25, 23.35** Т/с "ДИКИЙ 2". **23.15** Сегодня. Итоги. **1.35** "Дачный ответ". **2.35** Дикий мир. **3.00** Т/с "ВИСЯКИ". **4.55** Т/с "ЧАС ВОЛКОВА".

РТР ПЛАНЕТА
8.00 "Утро России". **12.00** "1000 мелочей". **12.35** "О самом главном". **13.15** Т/с "ОПЕРА. ХРОНИКИ УБОЙНОГО ОТДЕЛА. ВОСПИТАТЕЛЬ". **14.00, 17.00, 20.00** Вести. **14.25** Вести - Спорт. **14.35** "Все будет хорошо!" **15.25** Т/с "ЕФРОСИНЬЯ. ТАЕЖНАЯ ЛЮБОВЬ". **16.10, 5.40** Т/с "ИНСТИТУТ БЛАГОРОДНЫХ ДЕВИЦ". **17.25, 2.00** Новости культуры. **17.40** Д/с "Вселенная Вячеслава Иванова". **18.10** "Academia". Б. Юркевич. "Гидроэнергетика". 2 лекций. **18.55, 20.80** Т/с "ЗЕМСКИЙ ДОКТОР". **19.40** Местное время. Вести - Москва. **21.15, 5.00** "Прямой эфир". **22.00, 8.25** Т/ с "ЦВЕТ ЧЕРЕМУХИ". **23.3S** Т/с "СОБАЧЬЯ РАБОТА". **0.30** "Поединок". **2.20** Т/с "ОПЕРА. ХРОНИКИ УБОЙНОГО ОТДЕЛА. НЕПУТЕВАЯ". **3.10** "Вести +". **3.25** Х/ф "ЖИЗНЬ КЛИМА САМГИНА". **4.45** Вести.ru.

НТВ плюс Детский мир
5.00 М/ф. **6.00, 10.00, 14.00** Х/ ф "ВОЛНЫ ЧЕРНОГО МОРЯ". "Зимний ветер".**7.15, 11.15, 15.15, 17.05** М/с "Возвращение блудного попугая". **8.00, 12.00, 18.00.** М/с "Небесные танцоры". **9.00, 13.00, 19.00** М/ф "Уроки тетушки Совы". **16.00** Х/ф "ВОЛНЫ ЧЕРНОГО МОРЯ". "Катакомбы".

EUROSPORT ЕВРО-СПОРТ
11.30 Автоспорт. WTCC. **12.00** Конный спорт. **12.15, 18.30** Футбол. Кубок мира. Квалификация. Польша-Уругвай. **13.00, 19.15** Футбол. Кубок мира. Квалификация. Швеция - Англия. **14.00, 14.45, 20.15,21.00, 22.15, 3.15** Футбол. Кубок мира. Квалификация. **15.45, 17.45** Футзал. Кубок мира. Таиланд. 1/4 финала. **22.00, 3.00** Футбол. Журнал. **23.00, 23.30** Сильнейшие люди планеты. Джайнтс. Польша. **0.00** Боевые искусства. Бойцовский клуб. **2.00** Покер. Европейский турнир. **4.15** Вот это да!

EUROSPORT ЕВРО-СПОРТ-2
6.00, 20.30, 21.45 Футзал. Кубок мира. Таиланд. 1/4 финала. **7.00, 17.00** Баскетбол. Еврокубок. День 2. Хапоэль Иерусалим - Нимбурк. **3.00** Сильнейшие люди планеты. Чемпионская лига. Россия. **9.00** Сильнейшие люди планеты. Чемпионская лига. Гибралтар. **10.00, 13.00, 16.45** Вот это да! **10.30, 15.45** Футбол. **11.30** Футбол. Чемпионат Германии. 11 тур. Аугсбург - Боруссия Дортмунд. **14.00** Мотоспорт. Дубай. **14.15** Футбол. Чемпионат Германии. 11 тур. Бавария Мюнхен - Айнтрахт Франкфурт. **18.00** Футбол. Кубок мира. Квалификация. Швеция - Англия. **19.00** Футбол. Кубок мира. Квалификация. **19.45** Футбол. Кубок мира. Квалификация. Польша - Уругвай. **23.00** Армрестлинг. **23.30** Боулинг. **0.30** Настольный футбол. Финал. **1.30** Street work out. ЧМ. Рига. **2.00** Снукер. Китай. Финал. **5.00** Бойцовский спорт. Бойцовский клуб. Токио. Финал.

ТВ-1000
4.00 А. Бандерас, А. Джоли в х/ф "СОБЛАЗН". **6.05** У. Турман, Э. Эдвардс в комедии "МАТЕРИНСТВО". **7.40** Д. Вашингтон, К. Линч в х/ф "ВИРТУОЗНОСТЬ". **10.00** К. Босворт, Т. Грейс в комедии "СВИДАНИЕ СО ЗВЕЗДОЙ". **11.50** Х. Форд, Э. Арчер в х/ф "ПРЯМАЯ И ЯВНАЯ УГРОЗА". **14.20** Драма "ОДНА НЕДЕЛЯ". **16.00** И. Холм, Э. Гарсиа в драме "НОЧЬ НАД МАНХЭТТЕНОМ". **18.00** Л. Нисон, К. Зета-Джонс в х/ф "ПРИЗРАК ДОМА НА ХОЛМЕ". **20.00, 2.00** Ж.-К. ван Дамм, Т. Арана в боевике "ПОД ОТКОС". **22.00** Д. Дэй-Льюис, М. Котийяр в х/ф "ДЕВЯТЬ". **0.15** Н. Лейн, Ли Эванс в комедии "МЫШИНАЯ ОХОТА".

ФОКС-ЛАЙФ
8.00, 8.45, 14.40, 15.30 Драма "ОТЧАЯННЫЕ ДОМОХОЗЯЙКИ 7". **9.30, 9.55, 13.40, 14.10, 20.00, 20.30, 1.30, 1.55** Комедия "КРАСОТКИ В КЛИВЛЕНДЕ 3". **10.25, 11.10, 23.50, 0.45** Драма "АНАТОМИЯ СТРАСТИ 5". **12.00, 18.10, 22.55** Драма "КАСЛ 4". **12.50, 19.05, 2.25** Комедия "В СТИЛЕ ДЖЕЙН". **16.20** Драма "АНАТОМИЯ СТРАСТИ 9". **17.15** Драма "РЕВАНШ 2". **21.00** Боевик "ТАЙНЫЕ СВЯЗИ 3". **22.00** Драма "БЕЗУМЦЫ 5". **3.10** Комедия "СЧАСТЛИВЫЙ КОНЕЦ 2". **3.35** Реалити "Значит, ты умеешь танцевать? 5".

XXI
10.00, 18.00, 2.00 О. Калькофе, Б. Паштевка в комедии "БЕЗУМЦЫ ИЗ СКОТЛЕНД-ЯРДА". **11.45, 19.45, 3.45** Х. Бергер, Р. Шнайдер в драме "ЛЮДВИГ". **12.40, 20.40, 4.40** И. Юппер, К. Ламберт в боевике "БЕЛЫЙ МАТЕРИАЛ". **14.30, 22.30, 6.30** Мелодрама "ЛЮБОВЬ И ПРОЧИЕ ОБСТОЯТЕЛЬСТВА". **16.20, 0.20, 8.20** Д. Дайер, Т. Хассан в триллере "КОНКРЕТНЫЙ БИЗНЕС".

КИНО+
6.30, 18.30 Ужасы "ГИБРИД". **8.30, 2.30** Драма "ОДИН НА ОДИН". **10.30, 4.30** Драма "МАТЬ". **12.40** Драма "ЕДИНОЖДЫ ПАДШИЙ". **14.30** Комедия "РИСКОВАННОЕ ДЕЛО". **16.30** Драма "ПОСЛЕДНИЙ МЕСЯЦ ОСЕНИ". **20.30** Комедия "УБИТЬ БОНО". **22.30** Комедия "СЕРЬЕЗНЫЙ ЧЕЛОВЕК". **0.30** Триллер "УБИЙЦА ВНУТРИ МЕНЯ".

НАШЕ КИНО
7.30, 13.30 Мелодрама "ДВА БЕРЕГА". **8.55** Х/ф "НАЧАЛЬНИК". **9.30, 11.30, 15.30, 17.30** Х/ф "ПРЕСТУПЛЕНИЕ И НАКАЗАНИЕ". **15.00** "Плюс кино". **19.30, 1.30** Мелодрама "МОЛОДАЯ ЖЕНА". **21.30, 3.30** Х/ф "ВООРУЖЕН И ОЧЕНЬ ОПАСЕН". **23.30, 5.30** Мелодрама "ДОЧКИ-МАТЕРИ".

МЕЦЦО
5.45 Квартет Арчи Шеппа. New Morning в Женеве 1994. **6.45, 9.45** Эрберто Гисмонти на джазовом фестивале в Монреале. **12.30** Архивы классики: Артур Рубинштейн и Эмиль Гилельс. **13.35** Архивы классики: Татьяна Николаева исп. произв. Шостаковича (1/3). **14.25** Архивы классики: Татьяна Николаева исп. произв. Шостаковича (2/3). **15.20, 19.40, 22.55** Интермеццо. **16.30** Симфония №9 (Малер). Д-р: Клаудио Абба-до. Рим. **18.00** Вагнер, Берг, Малер. Д-р: Владимир Юровский. **20.00** "Севильский цирюльник" с уч. Джойс ДиДонато. Королевский оперный театр Ковент-Гарден. **23.30** Легенды -джаза. Концерт Джимми Смита во Франции, 1969. **1.00** Трио Джимми Кооба, Ларри Кориэлл и Джои ДеФранческо в клубе "Порти и Бесс". **2.00** Сеу Жоржи и Aimaz. Фестиваль джаза Nancy Jazz Pulsations. **3.15** Группа Мика Тейлора. Концерт в "New Morning". **4.30** Трио Джеффа Балларда на фестивале в Ла-Виллет.

ДОМАШНИЙ
6.30, 7.30, 19.00, 23.00 "Одна за всех". **7.00** "Джейми: обед за 30 минут". **8.00** "Полезное утро". **8.30** Т/с "ТАКСИСТКА 4". **9.30** "По делам несовершеннолетних". **10.30** Д/ с "Звездная жизнь". **11.00** "Дела семейные с Еленой Дмитриевой". **14.00** Д/с "Профессии. Адвокаты". **14.30** Д/с "Откровенный разговор". **15.30** "Достать звезду". **16.00, 22.00** Д/с "Звездные истории". **17.00** "Еда по правилам и без..." **18.00** Т/с "МАРГОША". **19.30** "Женщины не прощают". **20.00** Т/с "КТО, ЕСЛИ НЕ Я?". **23.30** Мелодрама "СЕДЬМАЯ ЖЕРТВА". **1.25** Т/с "Я ЛЕЧУ". **3.25** Т/с "МЕДВЕЖИЙ УГОЛ". **5.25** "Уйти от родителей"'. **5.50** "Улицы мира", **6.00** "Сладкие истории". **6.25** Музыка на "Домашнем".

REN-TV
5.00 М/с "Шоу луни тюнз 2". **5.30** "По закону". **6.00** "В час пик. Подробности". **6.30** "Чудеса обетованные": "Колдовской бизнес". **7.30** "Территория заблуждений с Игорем Прокопенко". **8.30, 12.30, 19.30, 22.30** "Новости 24". **9.00,13.00** "Званый ужин". **10.00** "Не ври мне!" Лучшее. **11.00** "Следаки". **12.00, 19.00, 22.00** "Экстренный вызов". **14.00** "Не ври мне!*. **15.00** "Семейные драмы". **16.00** "Любовь 911". **17.00** "Засуди меня". **18.00** "VIP: Тайны и трагедии": "Отцовская боль". **20.00** "Тайны мира с Анной Чапман": "Артефакты прошлого. Загадки истории". **21.00** "Какие люди!": "Второе рождение". **22.55** Х/ф "КРИК 4". **1.00** Х/ф "ТАЙНЫ БЕРМУДСКОГО ТРЕУГОЛЬНИКА". Фильм 3. **2.40** Т/с "СОЛДАТЫ 4".

HISTORY
10.00, 18.00 Д/с "Команда времени". **11.00, 1.00** Д/ф "Затонувшая тайна Гитлера". **12.00** Д/с "Рим не сразу строился". **13.00** Д/ф "Ла-Хойя и воины в тумане", **14.00** Д/ф "778 - песнь о Роланде". **15.00, 21.00,7.00** Д/с "Худшие профессии в истории Британии". **18.00, 9.00** Д/ с "Импрессионисты". **17.00. 8.00** Д/ ф "Артур Рубинштейн". **19.00** Д/ ф "Рим не сразу строился". **20 00, 2.00** Д/с "Путешествие человека" **22.00** Д/с "История России: откровения". **23.00** Д/ф "Гениальная геометрия". **0.00** Д/с "Тайны затонувших кораблей". **3.00** Д/ф "Волшебник страны Оз: реальная история", **4.00** Д/ф "Древняя медицина Кореи". **5.00** Д/с "Добро пожаловать в 80-е". **6.00** Д/ф "Лето любви".

Discovery
6.00 Махинаторы: Лексус LS400. **6.25** Попеты вглубь. Аляски: Семейство летчиков. **7.20, 15.00, 3.25** Как это устроено? **7.50, 18.30, 3.50** Как это сделано? **8.15** Выжить любой ценой; Сахара **2.9.10, 8.40** Круче не придумаешь. **30.05, 1.45** Системы управлений: Аэропорт Хартсфилд-Джексон, Атланта. **11.00** Разрушители легенд: Мотоциклы и базуки. **11.55** Смертельный улов. **12.50** Правила внедорожного движения: Горы. **13.45, 18.00, 0.55** Top Gear. **14.40, 5.05** Махинаторы: Triumph Stag. **15.35** Махинаторы на трассе:Miercsdes. **16.05, 4.15** Выжить любой ценой: Панама 1. **17.00, 2.35** Разрушители легенд: Летающая гильотина. **20.00** Оружие по-американски. **21.00** Оружие, которое изменило мир: АК-47. **22.00** Слецотряд на задании. **23.00** В поисках йети: Снежный человек на Род-Айленде. **0.00, 0.25** Настоящие аферисты.

ФЕНИКС-КИНО
8.00, 16.00, 0.00 Т/с "САМОЗВАНЦЫ". **9.00, 10.00, 17.00, 18.00, 1.00, 2.00** Т/с "ДВЕ СТОРОНЫ ОДНОЙ АННЫ". **11.00, 12.00, 19.00, 20.00, 3.00, 4.00** Т/ с "АДЪЮТАНТЫ ЛЮБВИ". **13.00, 21.00, 5.00** Т/ с "КУКЛЫ КОЛДУНА". **14.00, 22.00, 6.00** Т/с "ВИОЛА ТАРАКАНОВА. В МИРЕ ПРЕСТУПНЫХ СТРАСТЕЙ. ФИЛЬМ ПЕРВЫЙ". **15.00, 23.00, 7.00** Т/с "ХИМИК".

ИНДИЯ
5.00 Х/ф "БАЗАРНАЯ УЛИЦА". **8.00** Х/ф "ПАРОЛЬ: ЛЮБОВЬ". **10.00** "Случайная встреча". "Аамир Кхан, Имран Кхан, Сонам Капур". **11.00** Х/ф "БАНТИ И БАБЛИ" **14.00** Х/ф "КТО ТЫ?". **16.00** "Телешанс. Размещено по заказу - ООО "Неолайн". **17.00** Х/ф "В БОРЬБЕ СО ЗЛОМ". **20.00** Х/ф "БОЖЕ, ЧТО ЗА ДРАМА!". **22.40** "Биография кумиров". "Шармила Тагор". **23.00** Х/ф "МГНОВЕНИЯ ЛЮБВИ". **2.20** Х/ф "ТАЙНЫЕ НАМЕРЕНИЯ". **3.55** Д/ф Как снимался ф

ПРОГРАММА НА НЕДЕЛЮ

12 ноября - 18 ноября

Пятница

Первый канал
6.30 "Моамбе". **7.30** "Наше утро". **9.00, 10.00, 12.00, 16.00, 19.00, 20.00, 2.30** "Моамбе" - информационный выпуск. **10.30** "Утренняя беседа". **11.30** "Райские яблоки". **12.45** "Личный врач". **13.30** "Сегодня, в 1.30". **15.00** "Социальное мнение". **15.30** Мультсериал. **17.00** Док. фильм. **18.00** "Педе и друзья". **19.05** Телесериал "ЧЕСТЬ И ДОСТОИНСТВО". **21.00** Телесериал "ТАЙНЫЕ АГЕНТЫ". **22.00** "Акценты". **23.00** "Продолжи историю Грузии". **0.00** "Красная зона". **1.00** Худ. фильм "ЦЕЗАРЬ ДОЛЖЕН УМЕРЕТЬ". **2.50** Худ. фильм "ОХВАЧЕННАЯ ЧУВСТВАМИ" (с субтитрами). **6.10** Худ. фильм "ГОЛОД".

Второй канал
8.00 "Моамбе" (на абхазском, осетинском, армянском и азербайджанском языках). **9.00, 18.00, 20.00** "Время брифинга". **11.00** Заседание парламента Грузии. **19.00** Док. фильм. **22.00** "Свободная трибуна". **23.00** "Время брифинга". **0.00** "Моамбе". **1.00** Худ. фильм "И ВСЕ ЗАСВЕТИЛОСЬ" (с субтитрами).

Рустави-2
7.30 "Доброе утро, Грузия!". **10.00** Телесериал "ЖЕРТВА ЖЕНЩИНЫ". **11.00** Телесериал "РЕВНОСТЬ И ЛЮБОВЬ". **12.00, 15.00, 18.00, 20.00** "Курьер" - информационный выпуск. **12.30** "Другие новости". **13.00** "Полдень". **15.30** "Профиль". **18.45** Телесериал "ПЛАМЕННОЕ СЕРДЦЕ". **19.50** Телесериал "ЧЕСТЬ И АМБИЦИЯ". **21.00** "Курьер" - информационный выпуск. **21.50** Национальная лотерея. **22.00** "Шоу Вано". **23.00** Телесериал "ПРОБЛЕСК БУДУЩЕГО". **0.00 — 1.00** "Патруль". **1.00** Худ. фильм. **3.00** "Курьер-дайджест".

Имеди
8.00 Анимационный фильм. **9.00** Телесериал "ХОТ-ДОГ 2". **10.00** Телесериал "УДАЧЛИВАЯ ПРИСЛУГА". **11.00** Телесериал "БЕССМЕРТНАЯ ИСТОРИЯ". **12.00** Телесериал "НАСЛЕДНИКИ". **13.00** Телесериал "ПОБЕГ". **14.00** Телесериал "НЕ СПУСКАЙ С МЕНЯ ГЛАЗ". **15.00** "Новые грузинские голоса". **17.00** Телесериал "ОКОЛДОВАННЫЙ". **18.00** Телесериал "ПУРПУРНОЕ НЕБО". **19.00** Телесериал "ОПАСНАЯ СТРАСТЬ". **20.00** Телесериал "КОФЕ И ПИВО". **21.00** Телесериал "НАСЛЕДНИКИ". **22.00** Телесериал "В ЦЕНТРЕ ГОРОДА". **0.00** В гостях у Юморины. **2.00** Худ. фильм "16-й КВАРТАЛ". **3.40** Худ. фильм "ТАЙНЫЙ СПИСОК". **5.25** Худ. фильм "ТЕМНАЯ СТОРОНА СОЛНЦА". **7.05** Музыка.

Мзе
8.00 Анимационный фильм. **8.55** Телесериал "МУЗЫКА ЕЕ ДУШИ". **9.45** "ТВ-маркет". **10.00** Худ. фильм. **12.00** "ТВ-маркет". **12.15** Телесериал "ДИЕЛ И ПАСКО". **13.00** Худ. фильм "ЬЕЖЕНЕЦ". **15.00** "ТВ-маркет". **15.15** Худ. фильм "ВОЗМЕЩЕНИЕ УЩЕРБА". **17.00** "ТВ-маркет". **17.10** Телесериал "ПОЛИЦЕЙСКИЕ ИСТОРИИ". **18.00** Худ. фильм "ЛИЧНЫЙ ТЕЛОХРАНИТЕЛЬ". **20.00** Телесериал "БЛИЗНЕЦЫ". **21.00** Телесериал "НЕРАСКРЫТОЕ ДЕЛО". **22.00** "105 минут с Лашей Двалишвили". **23.50, 1.00** Худ. фильм "ХОРОШИЙ, ПЛОХОЙ, ЗЛОЙ" (с субтитрами).

Аджария
8.30, 11.30, 14.30, 17.30, 20.30, 22.30, 1.55 "Дро". **9.00** Музыка. **9.30** Телесериал "ГВЕН ДЖОНС". **10.30** Док. фильм. **11.10, 14.10, 17.10** Урок английского языка. **11.40** Урок турецкого языка. **11.50** Телесериал "САГА". **13.00** "Импульс". **13.30** Телесериал. **15.00** Уроки турецкого языка. **15.15** Телесериал "ГВЕН ДЖОНС". **16.00** Док. фильм. **16.30** "Вектор времени". **18.00** Урок турецкого языка. **18.15** Док. фильм. **19.35** Телесериал. **21.25** Телесериал "САГА". **23.00** "История одного танца". **23.30** Худ. фильм "ПРОРЫВ". **1.00** Худ. фильм "ТОЛЬКО ПОСЛЕ ВАС".

Эртсуловнеба
6.00, 11.55, 14.55, 17.55, 20.55, 23.55 Молитва. **6.05, 12.00, 15.00, 18.00, 21.00, 0.00** Церковный календарь. **6.10** "Мы играем классику". **6.20** Док. фильм. **6.45** Худ. фильм "ПАМЯТЬ". **8.00** Утренняя молитва. **8.20** "Благовест". **8.30** "Наш фонд". **9.05** Утренняя программа "Рассвет". **10.00** Вернисаж "Эртсуловнеба". **10.05** "Дневник истории". **10.10** Новости. **10.35** "Воспеть в стихах". **10.40** "Узнаем наших детей лучше". **12.05** Погода. **12.10** "Дневник истории". **12.15** Худ. фильм "СТИХ АРСЕНА". **13.15** Концерт. **15.05** "История одной вещи". **15.10** Путешествие с Бартом Вульфом. **15.35** Док. фильм. **16.00** Док. фильм. **16.15** Худ. фильм "ФОНАРЬ НА ВЕТРУ". **17.20** Док. фильм. **18.05** "Мы играем классику". **18.20** "Велик ты, Господь!". **18.40** Ветхий завет. **18.53, 22.55** "История одной вещи". **18.55** "Дневник истории". **19.00** Новости. **19.20** Худ. фильм "СТИХ АРСЕНА". **20.40** "Спокойной ночи". **21.05** Проповедь патриарха. **21.20** Вернисаж "Эртсуловнеба". **21.25** "Воспеть в стихах". **21.30** "Путешествие на Родину". **21.55** "Дневник истории". **22.00, 0.05, 2.30** Новости. **22.25** Наш фонд. **22.55** "История одной вещи". **23.00** Вечерняя молитва. **23.15** Дневник журналиста. **0.25** "Дневник истории". **0.30** "Квириаке". **1.45** Док. фильм.

Кавказия
11.00 Студия "Спектр". **13.00** Ток-шоу "Барьер". **15.45** Ток-шоу. **17.00, 19.00, 20.30, 22.00, 0.00, 2.00** "Сегодня". **19.20, 21.00** Студия "Спектр".

ПИК
7.00 Док.ф. "Фестиваль в Батуми". **7.30** Док. фильм "Невероятные истории". **8.00** Худ. фильм "БЕЗ ОГЛЯДКИ". **9.30** Грузинский дневник. **10.00** Телесериал "ЧИСТО АНГЛИЙСКОЕ УБИЙСТВО". **10.30** Док. сериал. **11.00** Телесериал "КАПРИ". **12.00** Док. сериал "Интерпол". **12.30** Загадки Грузии. **13.00** Док. фильм. **14.00** Телесериал "ЭЗЕЛЬ". **15.05** Телесериал "ДЕТЕКТИВЫ". **16.00** Телесериал "ЧИСТО АНГЛИЙСКОЕ УБИЙСТВО". **17.00** Телесериал "ВЕТЕР В СПИНУ". **18.00** "Изюм из булки". **18.30** "Судьба красоты". **19.00** Телесериал "КАПРИ". **20.00** Загадки Грузии. **20.30** Неизвестный Кавказ. **21.00** Телесериал "ДЕТЕКТИВЫ". **22.00** Телесериал "ЭЗЕЛЬ". **23.00** Худ. фильм "БЛОНДИНКА В ШОКОЛАДЕ". **0.30** Культура на ПИКе. **1.00** Телесериал "ЧИСТО АНГЛИЙСКОЕ УБИЙСТВО". **2.00** Телесериал "КАПРИ". **3.00** Телесериал "ЭЗЕЛЬ". **4.00** Загадки Грузии. **4.30** Неизвестный Кавказ. **5.00** Телесериал "ЧИСТО АНГЛИЙСКОЕ УБИЙСТВО". **6.00** Док. сериал "Интерпол".

1 СНГ
3.00, 7.05 Телеканал "Доброе утро!" **7.00, 10.00, 13.00** Новости. **8.05** "Жить здорово!" **9.05** "Модный приговор". **10.15** "Контрольная закупка". **10.40** "Время обедать!" **11.15** "Дешево и сердито" с Д. Донцовой. **12.00** Другие новости. **12.25, 16.40** "Понять. Простить". **13.30** "Федеральный судья". **14.20** Т/с "УБОЙНАЯ СИЛА". **15.10** Т/с "НЕРАВНЫЙ БРАК". **16.00** Вечерние новости. **17.10** "Поле чудес". **18.00** "Пусть говорят". **19.00** "Время". **19.30, 2.00** Т/с "ЗОЛОТОЙ КАПКАН". **21.15** "Вечерний Ургант". **22.05** К 50-летию группы "The Rolling Stones". "Crossfire Hurricane". **0.00** Дж. Клейберг, А. Бейтс в х/ф "НЕЗАМУЖНЯЯ ЖЕНЩИНА".

1
9.00, 12.00, 15.00, 18.00, 21.00 Новости. **9.05, 12.15** Телеканал "Доброе утро!" **12.40** "Жить здорово!" **13.40** "Контрольная закупка". **14.05, 5.20** "Модный приговор". **15.15** Т/с "ОБРУЧАЛЬНОЕ КОЛЬЦО". **16.10** "Дешево и сердито" с Д. Донцовой. **17.00** Другие новости. **17.20, 4.50** "Время обедать!" **18.30** "Федеральный судья". **19.15** Т/с "УБОЙНАЯ СИЛА". **20.10, 6.15** Т/с "НЕРАВНЫЙ БРАК". **21.40** "Понять. Простить". **22.10** "Поле чудес". **23.00** "Пусть говорят". **0.00** "Время". **0.30, 7.05** Т/с "ЗОЛОТОЙ КАПКАН". **2.20** "Вечерний Ургант". **3.10** Л. Гурченко, С. Любшин в х/ф "ПЯТЬ ВЕЧЕРОВ".

9.00, 10.00, 10.30, 11.00, 14.00 Новости. **9.10, 9.35, 10.10, 10.35** Утро с "Интером". **9.30, 22.40, 5.40** Спорт в "Подробностях". **11.10, 15.35, 4.00** Д/с "Вестники перемен". **11.40** Телефон доверия. **12.25, 16.00** Т/с "САМОЗВАНЦЫ 3". **13.15** Т/с "ОБРУЧАЛЬНОЕ КОЛЬЦО". **14.15** Знак качества. **14.45, 20.25, 7.15** Т/с "АНГЕЛ-ХРАНИТЕЛЬ". **16.50** Судебные дела. **17.30, 23.30** Легенды уголовного розыска. **18.05** Т/с "ВЫЗОВ". "И раб. И царь". **18.50, 0.00, 8.45** Купаж. **19.05, 5.45** Х/ф "НА ОТКРЫТОЙ ВОДЕ". **21.10, 0.15** О жизни. **22.00, 5.00** "Подробности" - "Время". **22.30, 5.30** "Подробности". Неформат. **22.45** Д/ф "Вячеслав Тихонов - Штирлиц навсегда". **1.00** Большая политика с Е. Киселевым. **4.30** Парк автомобильного периода. **8.00** Бойцовский клуб.

ТНТ
7.00 М/с "Как говорит Джинджер", "Особый урок". **7.35** М/с "Покемоны: белое и черное". **8.00** М/с "Пингвины из "Мадагаскара". "Заклятый враг. Большой S.T.A.N.K.". **8.30** Т/с "ОХОТНИКИ ЗА МОНСТРАМИ". **9.00** М/ф "Бэбилуни тюнз". **0.25** М/с "Планета Шина". "Промашечка вышла. Рассвет завоевателей". **9.55** М/с "Губка Боб Квадратные штаны", "Друзья шпионы. Толковый водитель. Старый добрый как там его зовут". **10.20** М/с "Губка Боб Квадратные штаны", "Новый дом. Крабо а ля мод". **10.50** М/с "Пингвины из "Мадагаскара". "Потерянные сокровища золотой белки". **11.15** Т/с "ЖЕНСКАЯ ЛИГА: ПАРНИ, ДЕНЬГИ И ЛЮБОВЬ". **11.40** Дж. Чан, Э. Валлетта в боевике "ШПИОН ПО СОСЕДСТВУ". **13.30, 19.30** Т/с "УНИВЕР". **14.00** Т/с "ЛЮБОВЬ НА РАЙОНЕ". **14.30** "Дом 2. Lite". **16.30, 17.00, 19.00** Т/с "ИНТЕРНЫ". **17.30** Т/с "РЕАЛЬНЫЕ ПАЦАНЫ". "Колян и молчаливый Боб". **18.00** Т/с "РЕАЛЬНЫЕ ПАЦАНЫ". "Батя". **18.30** Т/с "УНИВЕР. НОВАЯ ОБЩАГА". **20.00** "Битва экстрасенсов". **21.00** "Комеди Клаб". **22.00** "Comedy Баттл". **23.00** "Дом 2. Город любви". **0.00** "Дом 2. После заката". **0.30** Т/с "ДАВАЙ ЕЩЕ, ТЭД". **1.00** Д.К. Ангер, Р. Митчелл в х/ф "САЙЛЕНТ ХИЛЛ". **3.25** Т/с "СУМЕРЕЧНАЯ ЗОНА". **4.15** "Необъяснимо, но факт". "Вещи против людей". **5.15** "Атака клоунов". **5.50** Комедия "КОМЕДИАНТЫ". **6.05** М/с "Пингвины из "Мадагаскара". "Операция: вши. Доведенные до ручки". **6.30** М/с "Пингвины из "Мадагаскара". "Мистер смокинг. Выжившие в каменных джунглях".

6.30 "Евроньюс". **10.00, 15.40, 19.30, 23.55** Новости культуры. **10.20** Д. Сагал, О. Глазунов в х/ф "ЗАКОН ЖИЗНИ". **12.10** Д/ф "Кинообразование: за и против". **12.50** Юбилей И. Соловьевой. Эпизоды. **13.30** Д/ф "Поиски внеземной жизни". **14.25** Academia. А. Чубарьян. "Россия и Европа. Результаты войны 1812 года". **15.10** Личное время. С. Пускепалис. **15.50** Телеспектакль "МАСКАРАД". **17.30** Д/ф "Земмеринг - железная дорога и волшебная гора Австрии". **17.45** "Билет в Большой". **18.25** Игры классиков. Исаак Стерн и Александр Шнайдер. **19.50** Д/ф "Университет". **20.30** Искатели. "Воскресшие трофеи Наполеона". **21.20** "Монолог в пяти частях". Эльдар Рязанов. **21.45** И. Купченко, Л. Гурченко в х/ф "СТАРЫЕ КЛЯЧИ". **0.15** Ж. Асауов, С. Токтубаева в х/ф "КАРДИОГРАММА". **1.45** В. Моцарт. Дивертисмент №1. Дирижер Ю. Башмет. **1.55** Искатели. "Советский Голливуд". **2.40** Д/ф "Монтичелло. Реальная утопия".

ПЕРЕЦ
6.00 М/ф. **8.00** "Полезное утро". **8.30, 14.00** "Обмен бытовой техники". **9.00, 19.30** "Улетное видео". **9.30, 1.00** О. Басилашвили, И. Жакоб в х/ф "ПРЕДСКАЗАНИЕ". **12.00, 19.00** "Смешно до боли". **12.30, 18.30** "Каламбур". **13.00** "Анекдоты". **14.30, 18.00, 0.00** "Автошкола". **15.00, 20.00** "Дорожные войны". **16.00** "Вне закона. Резня на пилораме". **16.30** "Вне закона. Кровавые квадртные метры". **17.00** "Вне закона. Тамбовские волки". **17.30** "С.У.П". **21.00** А. Пампушный, И. Ботвин в х/ф "АЛЕКСАНДР. НЕВСКАЯ БИТВА". **23.30** "Стыдно, когда видно!". **0.30** "Голые и смешные". **3.25** Т/с "CSI: МЕСТО ПРЕСТУПЛЕНИЯ МАЙАМИ 7". **4.20** Д/с "Неизвестная планета". **5.25** "Самое смешное видео".

РОМАНТИКА
9.00, 16.30, 23.10, 7.10 Т/с "САЛЬВАДОР - СПАСИТЕЛЬ ЖЕНЩИН". **9.50, 18.10, 21.30** Т/с "ЯСТРЕБ". **10.40, 15.40, 19.00, 2.35** Т/с "ПАРАДОКСЫ ЛЮБВИ". **11.30, 17.20, 5.20** Т/с "РАБЫНЯ ИЗАУРА". **12.20, 13.10, 19.50, 20.40** Т/с "БЕЗ ВЕСТИ ПРОПАВШАЯ". **14.00, 14.50** Т/с "ПРОЖИТЬ ЖИЗНЬ". **22.20, 8.05** Т/с "ВКУСНОЕ УВЛЕЧЕНИЕ ПЛЮС". **0.00, 3.30** Т/с "НЕУКРОТИМАЯ ХИЛЬДА". **0.55, 6.15** Т/с "ПРЕВРАТНОСТИ СУДЬБЫ". **1.40, 4.25** Т/с "ВЕНЦЕНОСНАЯ БОГИНЯ".

МНОГО ТВ
6.00, 12.00, 18.00, 0.00 Т/с "КАПРИ". **7.00** Т/с "АДМИРАЛ", "Мятеж". **8.00, 9.00, 14.00, 15.00, 20.00, 21.00, 2.00, 3.00** Т/с "АВРОРА". **10.00, 16.00, 22.00, 4.00** Т/с "БЫТЬ ЭРИКОЙ". **11.00, 23.00, 5.00** Т/с "ТОРЧВУД ДЕНЬ ЧУДА 4". **13.00** Т/с "АДМИРАЛ", "Приговор". **17.00** "Телешанс". **19.00** Т/с "АДМИРАЛ", "Исход". **1.00** Т/с "АДМИРАЛ", "Рождество".

RTV
8.00 "Особое мнение". "Экономические новости". **9.00** "Мультфильмы". **10.00** "Вечерние новости из Америки". **11.00, 18.00, 4.00** Т/ с "ДОРОГОЙ МОЙ ЧЕЛОВЕК". **12.00** Т/с "УЛИЦЫ РАЗБИТЫХ ФОНАРЕЙ 12". "Смерть в прямом эфире". **13.00** "Своими глазами". **14.00** "48 минут". **15.00** Е. Ильенко, А. Жагар в х/ф "ГЕЛЛИ И НОК". **17.00, 19.00, 3.00** "Особое мнение". **20.00** "Кейс". **21.00, 6.00** "Все так". **22.00, 7.00** Т/с "БАНДИТСКИЙ ПЕТЕРБУРГ. БАРОН". **23.00, 5.00** Т/с "УЛИЦЫ РАЗБИТЫХ ФОНАРЕЙ 12". "Засада". **0.00** "Сейчас в мире". **1.00** "Германия за неделю". **1.30** "Арт-навигатор". **2.00** "Сканер".

СТС
6.00 Т/с "МОЯ ПРЕКРАСНАЯ НЯНЯ". **7.00** М/с "Утиные истории". **7.30, 4.35** М/с "Клуб "Винкс" - Школа волшебниц". **8.00, 19.00** Т/с "ВОРОНИНЫ". **8.30, 9.00, 13.00, 13.30** "Животный смех". **9.30** "Закрытая школа". Фильм о фильме. **10.30** Т/с "КУХНЯ". **11.00, 18.00, 0.00** Т/с "ДАЕШЬ МОЛОДЕЖЬ!" **12.00** "КВН на бис". **14.00, 18.30** Т/с "6 КАДРОВ". **14.55** М. Уолберг, Ш. Терон в х/ф "ОГРАБЛЕНИЕ ПО-ИТАЛЬЯНСКИ". **17.00** "Галилео". **21.00** "Шоу "Уральских пельменей". На старт! Внимание! Март!". **22.30** "Шоу "Уральских пельменей". Лучшее. **1.00** С. Гурзо, А. Грибов в х/ф "СМЕЛЫЕ ЛЮДИ". **2.55** Т/с "СПАСИ МЕНЯ". **5.05** М/ф: "Необитаемый остров", "Три дровосека", **5.40** Музыка на СТС.

НТВ
5.55 "НТВ утром". **8.40** "Женский взгляд" с О. Пушкиной. И. Корнелюк. **9.30, 15.30, 18.30** Обзор. Чрезвычайное происшествие. **10.00, 13.00, 16.00, 19.00** Сегодня. **10.20** Спасатели. **10.55** "До суда". **12.00** Суд присяжных. **13.25** "Суд присяжных. Окончательный вердикт". **14.35** Т/с "УЛИЦЫ РАЗБИТЫХ ФОНАРЕЙ". **16.25** "Прокурорская проверка". **17.40** "Говорим и показываем". **19.30** Т/с "БРАТ ЗА БРАТА 2". **21.25** Т/с "ДИКИЙ 2". **0.30** Детектив "ПОДВОДНЫЕ КАМНИ". **2.25** Э. Полер, Т. Фей в комедии "ОЙ, МАМОЧКИ". **4.20** Т/с "ВИСЯКИ".

РТР ПЛАНЕТА
8.00 "Утро России". **11.55** "Вся Россия". **12.10** "1000 мелочей". **12.40** "О самом главном". **13.15** Т/с "ОПЕРА. ХРОНИКИ УБОЙНОГО ОТДЕЛА. НЕПУТЕВАЯ". **14.00, 17.00, 20.00** Вести. **14.25** Вести -Спорт. **14.35** "Все будет хорошо!". **15.25** Т/с "ЕФРОСИНЬЯ. ТАЕЖНАЯ ЛЮБОВЬ". **16.10, 5.40** Т/с "ИНСТИТУТ БЛАГОРОДНЫХ ДЕВИЦ". **17.25** Новости культуры. **17.40** "Гении и злодеи". П. Кропоткин. **18.10** "Academia". А. Панин. "Система исчисления времени в мире и в России". **18.55, 20.30** Е. Панова, И. Шакунов в х/ф "МАМА НАПРОКАТ". **19.40** Местное время. Вести - Москва. **21.15, 5.00** "Прямой эфир". **22.00** "Юрмала-2012". **23.35** Х/ф "ДОЧЬ БАЯНИСТА". **1.15** "Белая студия". Дипак Чопра. **2.00** "Культурная революция". **2.50** Т/с "ОПЕРА. ХРОНИКИ УБОЙНОГО ОТДЕЛА. ЧУЖАЯ". **3.40** "Тайная власть генов". **4.30** Вести.ru. Пятница. **8.25** Е. Астахова, Д. Исаев в х/ф "УСЛЫШЬ МОЕ СЕРДЦЕ".

Н ТВ плюс Детский мир
5.00 М/ф. **6.00, 10.00, 14.00, 16.00** Х/ф "ВОЛНЫ ЧЕРНОГО МОРЯ", "Катакомбы". **7.05, 11.05, 15.05** М/с "Возвращение блудного "попугая". **8.00, 12.00, 18.00** М/с "Небесные танцоры". **9.00, 13.00, 19,00** М/ф "Уроки тетушки Совы". **17.15** М/с "Возвращение блудного попугая".

EUROSPORT ЕВРОСПОРТ
11.30 Автоспорт. WTCC. **12.15** Снукер. Европейский тур. Болгария. **14.00, 3.30** Футзал. Кубок мира. Таиланд. 1/2 финала. **15.30, 2.00** Снукер. Европейский тур. Болгария. День 1. **23.30** Вот это да! **0.00** Бокс. Польша. **3.15** Автоспорт. Академия GT. Дорога в Дубай. Журнал.

EUROSPORT ЕВРОСПОРТ-2
6.00 Сильнейшие люди планеты. Чемпионская лига. Россия. **7.00, 13.30, 19.15, 20.45** Вот это да! **8.00** Снукер. Китай. Финал. **10.00** Футбол. Чемпионат Германии. 11 тур. Бавария Мюнхен - Айнтрахт Франкфурт. **11.30** Футбол. Обзор немецкой лиги. **12.30** Футбол. **14.00, 4.00** Снукер. Европейский турнир. Болгария. **15.30** Футбол. Чемпионат Германии. 11 тур. Аугсбург - Боруссия Дортмунд. **16.30, 2.00, 3.00** Футзал. Кубок мира. Таиланд. 1/2 финала. **15.00** Фигурное катание. Короткая программа. Франция. Пары. **19.30** Фигурное катание. Короткая программа. Франция. Мужчины. **21.00** Футбол. Чемпионат Германии. Кайзерслаутерн - Энергия Коттбус. **23.00** Фигурное катание. Короткая программа. Танец. **0.00, 0.30** Фигурное катание. Короткая программа. Франция. Женщины.

16 ноября

ТВ-1000
4.00 Д. Дэй-Льюис, М. Когийяр в Х/ф "ДЕВЯТЬ". **6.05** Х/ф "PLANET 51". **7.45** Р. Пэттинсон, Р. Пиджон в х/ф "ПЕРЕХОДНЫЙ ВОЗРАСТ". **9.20** И. Холм, Э. Гарсиа в драме "НОЧЬ НАД МАНХЭТТЕНОМ". **11.20** Л. Нисон, К. Зета-Джонс в х/ф "ПРИЗРАК ДОМА НА ХОЛМЕ". **13.20** Б. Патрикс, Н. Харрис в комедии "ПЯТЬ МОИХ БЫВШИХ ПОДРУЖЕК" **15.05** Дж. Дэпп, К. Уокен в х/ф "В ПОСЛЕДНИЙ МОМЕНТ". **16.40** Н. Кейдж, Дж. Мур в боевике "ПРОРОК" **18.30** М. Райан, Т. Хаттон в комедии "ЭТО РАЗВОД!". **20.00, 1.20** Дж. Джилленхол, М. Руффало з х/ф "ЗОДИАК". **23.10** Драма "ПРОИСХОЖДЕНИЕ".

ФОКС-ЛАЙФ
8.00, 8.45 Драма "ОТЧАЯННЫЕ ДОМОХОЗЯЙКИ 7". **9.30, 13.40** Комедия "КРАСОТКИ В КЛИВЛЕНДЕ 3". **9.55, 14.10** Комедия "КРАСОТКИ В КЛИВЛЕНДЕ 3". **10.25, 0.25** Драма "АНАТОМИЯ СТРАСТИ 8". **11 10, 1.10** Драма "АНАТОМИЯ СТРАСТИ 6". **12.00, 23.40** Драма "КАСЛ 4". **12.50** Комедия "В СТИЛЕ ДЖЕЙН". **14.40, 15.30** Драма "ОТЧАЯННЫЕ ДОМОХОЗЯЙКИ 7". **16.20** Боевик "ТАЙНЫЕ СВЯЗИ 3". **17.15** Драма "БЕЗУМЦЫ 5". **18.10** Драма "КАСЛ 4". **19.05, 3.00** Комедия "В СТИЛЕ ДЖЕЙН". **20.00, 2.00** Комедия "КРАСОТКИ В КЛИВЛЕНДЕ 3". **20.30, 2.30** Комедия "КРАСОТКИ В КЛИВЛЕНДЕ 3". **21.00, 21.55, 22.45** Реалити "Значит, ты умеешь танцевать? 8". **3.50** Комедия "СЧАСТЛИВЫЙ КОНЕЦ 2".

XXI
10.00, 18.00, 2.00 Ф. Ардан, Жан-Луи-Трентиньян в комедии "ВЕСЕЛЕНЬКОЕ ВОСКРЕСЕНЬЕ". **11.55, 19.55. 3.55** Х. Бергер, Р. Шнайдер в драме "ЛЮДВИГ". **12.55, 20.55, 4.55** Боевик "ОКО ЗА ОКО". **14.45, 22.45, 6.45** Э. Хопкинс, С. Арройяве в х/ф "ВИХРЬ". **16.30, 0.30, 8.30** К. Бейсингер, Л. Хаас в триллере "ПОКА ЕЕ НЕ БЫЛО".

КИНО+
6.40, 18.40 Драма "ЕДИНОЖДЫ ПАДШИЙ". **8.30, 2.30** Комедия "УБИТЬ БОНО". **10.30, 4.30** Комедия "СЕРЬЕЗНЫЙ ЧЕЛОВЕК". **12.30** Триллер "УБИЙЦА ВНУТРИ МЕНЯ" **14.30** Драма "ОДИН НА ОДИН". **16.30** Драма "МАТЬ". **20.30** Комедия "ЖЕЛЕЗНАЯ БАШКА". **22.30** Триллер "БАЛЛИСТИКА: ЭКС ПРОТИВ СИВЕР". **0.30** Х/ф "ВОЗВРАЩЕНИЕ МАКСИМА".

НАШЕ КИНО
7.30, 13.30 А. Каменкова, В. Бирюков в мелодраме "МОЛОДАЯ ЖЕНА". **0.30, 15.30** Д. Банионис, Л. Броневой в х/ф "ВООРУЖЁН И ОЧЕНЬ ОПАСЕН". **11.30, 17,30** И. Смоктуновский, Т. Макарова в мелодраме "ДОЧКИ-МАТЕРИ". **19.30, 1.30** Г. Гладий, О. Кабо в драме "СИРАНО ДЕ БЕРЖЕРАК". **21.00** "Плюс кино". **21.30, 3.30** Л. Лужина. С. Пилявская в киноповести "НА СЕМИ ВЕТРАХ". **23.30, 5.30** В. Этуш, М. Глузский в детективе "ДЕЛА ДАВНО МИНУВШИХ ДНЕЙ...".

МЕЦЦО
5.30 Окай Темиз и "Oriental Wind". Фестиваль "Jazz Mix" в Стамбуле. **6.30, 9.30** Трио "Rosenberg". Концерт на фестивале джаза в Ницце. **12.30** Симфония №9 (Малер). Д-р: Клаудио Аббадо. Рим. **14.00** Вагнер, Берг, Малер. Д-р: Владимир Юровский. **15.40, 19.50, 22.50, 2.05** Интермеццо. **16.30** Дидье Локвуд: Жить экспромтом. **17.40** Джонни Гриффин. Фестиваль джаза в Монреале. **18.45** Мулату Астатке. Фестиваль джаза Nancy Jazz Pulsation. **20.00** "Макбет"-(Верди). Королевский оперный театр (Лондон). **23.30** "Роден-проект". Хореогр. Рассел Малифант. Театр Шайо. **0.45** "Зеркало и музыка". Хореогр. Сабуро Тешигавара. Театр Шайо. **3.00** Майк Стерн и Дидье Локвуд на фестивале джаза во Вьене.

ДОМАШНИЙ
6.30, 7.30, 23.00 "Одна за всех". **7.00** "Джейми: обед за 30 минут". **8.00** "Полезное утро". **8.30** Т/с "СТРАХОВЩИКИ. ВЫХОД ИЗ ПОЛОЖЕНИЯ". **12.15, 19.00** Т/с "КТО, ЕСЛИ НЕ Я?". **18.00** "Звездная территория. Как судятся знаменитости". **23.30** А. Краско, Ф. Бондарчук в комедии "Я ОСТАЮСЬ". **1.45** Т/с "Я ЛЕЧУ". **3.45** Т/с "МЕДВЕЖИЙ УГОЛ". **5.45** "Вкусы мира". **6.00** "Сладкие истории". **6.25** Музыка на "Домашнем".

REN-TV
5.00 М/с "Шоу луни тюнз". **5.30** "По закону". **6.00** "В час пик. Подробности". **6.30** "Война миров": "Проклятье". **7.30** "Какие люди!": "Второе рождение". **8.30, 12.30, 19.30** "Новости 24". **9.00, 13.00** "Званый ужин". **10.00** "Не ври мне!" Лучшее. **11.00** "Следаки". **12.00, 19.00** "Экстренный вызов". **14.00** "Не ври мне!". **15.00** "Семейные драмы". **16.00** "Любовь 911". **17.00** "Засуди меня". **18.00** "VIP: Тайны и трагедии": "Суеверные". **20.00** "Живая тема": "О чем говорят животные". **21.00** "Странное дело": "Антихрист. Третье пришествие". **22.00** "Секретные территории": "В контакте с Галактикой". **23.00** "Смотреть всем!". **0.00** Т/с "НЕИЗВЕСТНЫЕ ЛИЦА". **1.45** М. Брайт, М. Блу в эротическом фильме "ДЕКАДЕНТСКАЯ ЛЮБОВЬ". **3.30** Т/с "СОЛДАТЫ. НОВЫЙ ПРИЗЫВ".

HISTORY
10.00, 18.00 Д/с "Команда времени". **11.00** Д/ф "Капхенская битва". **12.00** Д/с "Рим не сразу строился". **13.00** Д/с "Древний Египет". **14.00** Д/ф "Тайна кода майя". **15.00, 21.00, 7.00** Д/с "Худшие профессии в истории Британии". **16.00, 8.00** Д/ ф "Баленсиага - верность традициям в непостоянном мире". **17.00, 8.00** Д/ф "Футуристическая революция в искусстве". **19.00** Д/ф "Рим не сразу строился". **20.00, 2.00** Д/с "Путешествие человека". **22.00** Д/ф "Гениальная геометрия". **23.00, 0.00** Т/с "ЗАКОН ГАРРОУ. **1,00** Д/ ф "Капхенская битва". **3.00** Д/ф "Пауло Коэльо: моя жизнь". **4.00** Д/ф "Играя Гамлета". **5.00** Д/ с "Добро пожаловать в 80-е". **6.00** Д/ф "Лето любви".

Discovery
6.00 Махинаторы на трассе: Mercedes, **6.25** Системы управления; Аэропорт Хартсфилд-Джексон, Атланта. **7.20, 18.00, 3.25** Как это устроено? **7,50, 18.30, 3.50** Как это сделано? **8.15** Выжить любой ценой: Панама **18.10, 8.40** Круче не придумаешь. **10,05, 1.45** Системы управления: Центральный вокзал, Нью-Йорк. **11.00** Разрушители легенд: Летающая гильотина. **11.55** Оружие по-американски. **12.50** Оружие, которое изменило мир: АК-47. **13.45, 19.00, 0.55** Top Gear. **14.40, 5.05** Махинаторы: Lotus Elan. **15.35** Махинаторы на трассе: Mercedes. **18.05, 4.15** Выжить любой ценой: Панама **2. 17.00, 2.35** Разрушители легенд: Самолет из скотча. **20.00** Как мы изобрели мир: Небоскребы. **21.00** Сквозь кротовую нору с Морганом Фрименом: Есть ли высшая раса? **22.00** Почему? Вопросы мироздания: Бермудский треугольник. **23.00** В поисках йети: Снежный человек в Огайо. **0.00, 0.25** Настоящие аферисты.

ФЕНИКС-КИНО
8.00, 16.00, 0.00 Т/с "САМОЗВАНЦЫ". **9.00, 10.00, 17.00, 18.00, 1.00, 2.00** Т/с "ДВЕ СТОРОНЫ ОДНОЙ АННЫ". **11.00, 12.00, 16.00, 20.00, 3.00, 4.00** Т/ с "АДЪЮТАНТЫ ЛЮБВИ". **13.00, 21.00, 5.00** Т/ с "КУКЛЫ КОЛДУНА". **14.00, 22.00** Т/с "ВИОЛА ТАРАКАНОВА. В МИРЕ ПРЕСТУПНЫХ СТРАСТЕЙ. ФИЛЬМ ПЕРВЫЙ". **15.00, 23.00, 7.00** Т/с "ХИМИК". **6.00** Т/с "ВИОЛА ТАРАКАНОВА. В МИРЕ ПРЕСТУПНЫХ СТРАСТЕЙ. ФИЛЬМ ВТОРОЙ".

ИНДИЯ
5.00 Х/ф "ВО ИМЯ ЛЮБВИ". **7.40** "Путешествие по Индии". "Гокаран, Мурдешвар". **8.00** Х/ф "КОРОЛЬ СИНГХ". **10.40** "Биография кумиров". "Ритик Рошан". **11.00** Х/ф "КОГДА МЫ ВСТРЕТИЛИСЬ" **14.00** Х/ф "СТРАННАЯ ЛЮБОВЬ". **16.00** "Телешанс. Размещено по заказу - ООО "Неолайн". **17.00** Х/ф "КОГДА ВЛЮБИШЬСЯ - ЖИЗНЬ МЕНЯЕТСЯ". **19.15** "Шахрукх Кхан - звездные будни". "Моя жилплощадь". **20.00** Х/ф "ЗАЩИТНИК". **23.00** Х/ф "БЕЗЫМЯННЫЙ КОРОЛЬ". **2.00** Х/ф "ЖЕНА №1".

ЕВРОКИНО
0.00 Х/ф "ДЕВУШКА НА ГРАНИ НЕРВНОГО СРЫВА". **1.20** Х/ф "ПРОШЛОЙ НОЧЬЮ В НЬЮ-ЙОРКЕ". **2.55** Х/ф "ИСЧЕЗНОВЕНИЕ ЭЛИС КИД". **4.30** Х/ф "

ПРОГРАММА НА НЕДЕЛЮ

12 ноября - 18 ноября

Суббота

Первый канал
7.30 "Моамбе". **8.30** Док. фильм. **9.30** Худ. фильм "НЕНСИ ДРЮ". **11.00** "Этнографические очерки". **11.15** "Вака-педиа". **11.30** Детский сериал "Я И МОИ МОНСТРЫ". **12.00, 16.00, 19.00, 20.00, 3.00** "Моамбе". **13.00** "Моя семья". **15.00** Регби. Товарищеский матя. Грузия-Япония. **17.00** Дневник лиги чемпионов. **18.00** Коротк.худ. фильм "РЕКОРД". **19.00** "Гурмания". **21.00** "Грузинская документалистика". **22.00** Телесериал "ТЫ ГДЕ?". **23.00** "Новое грузинское кино". **23.30** Худ. фильм "ТБИЛИСИ-ТБИЛИСИ". **1.00** Худ. фильм "ИНТЕРВЬЮ С ВАМПИРОМ". **3.20** Худ. фильм "ИНСТИНКТ УБИЙЦЫ". **4.50** Худ. фильм "КОЛДИЦ".

Второй канал
8.00 "Моамбе". **9.00** "Время брифинга". **10.00,15.00** "Время брифинга". **17.00** Худ. фильм "ПРОВОЖАЮЩИЕ И ВСТРЕЧАЮЩИЕ". **19.00** Док. фильм. **20.00** Худ. фильм "ЖИТИЕ СВЯТЫХ". **22.00** Худ. фильм "НОВЫЙ СЕЗОН". **0.00** Худ. фильм "ШЕЛК".

Рустави-2
8.00 "Курьер". **8.30** MTV CRIBS. **9.00** MTV ROOM RAIDERS. **9.30** MTV MADE. **10.00** Команда. **10.30** PIMP MY RIDE. **11.00** --- **12.00, 15.00, 18.00** "Курьер". **12.30** Бизнес-курьер. **14.00** Телесериал "БЕЛЫЙ ВОРОТНИК". **15.30** "Чудаки". **17.00** Телесериал "ПОДРУЖКИ МОЕЙ ЖЕНЫ". **18.45** Телесериал "ПЛАМЕННОЕ СЕРДЦЕ". **19.50** Телесериал "ЧЕСТЬ И АМБИЦИЯ". **21.00** "Курьер". **22.00** Телесериал "ПОДРУЖКИ МОЕЙ ЖЕНЫ". **23.00** Телесериал "ПРОБЛЕСК БУДУЩЕГО". **0.00** Обзор Лиги чемпионов. **0.30** LATIN ANGELS. **1.00** Худ. фильм. **3.00** Курьер. **3.30** Худ. фильм.

Имеди
8.00 Детский сериал. **9.00** Худ. фильм "ДОБЕЙСЯ УСПЕХА". **11.00** "Веселая семейка". **12.00** Телесериал "УДИВИТЕЛЬНЫЕ ПРИКЛЮЧЕНИЯ РОБИНЗОНА КРУЗО". **13.00** Детская передача. **14.00** Телесериал "ХАНА МОНТАНА". **15.00** "Форт Бойярд". **15.50** Телесериал "МУЖЧИНА ИЗ КОЛЕНИОДА". **17.00** Телесериал "ГЕРОИ-3". **18.00** Телесериал "ПУРПУРНОЕ НЕБО". **19.00** Телесериал "ОПАСНАЯ СТРАСТЬ". **20.00** Телесериал "КОФЕ И ПИВО". **21.00** Телесериал "НАСЛЕДНИКИ". **22.00** Телесериал "В ЦЕНТРЕ ГОРОДА". **23.00** "Новые грузинские голоса". **0.45** Худ. фильм "ВСЕ БУДЕТ ХОРОШО". **2.25** Х/ф "АДРЕНАЛИН". **3.55** Худ. фильм "РОЖДЕНИЕ ЗВЕЗДЫ". **5.40** Худ. фильм "РОЖДЕСТВЕНСКАЯ ИСТОРИЯ".

Мзе
8.00 Худ. фильм "ВЕСЕЛАЯ МОНАШКА". **9.45, 10.45, 13.55, 17.10** "ТВ-маркет". **10.00** Телесериал "БЛИЗНЕЦЫ". **11.00** "Пульс". **11.30** Аним. фильм. **12.15** Телесериал "ДЕЙЛ И ПАСКО". **13.00** Док. фильм. **14.10** Телесериал "ЭНН ИЗ ДОМА С ЗЕЛЕНОЙ КРЫШЕЙ. **15.00** Худ. фильм "СКАЗАНИЕ О РЫЦАРЕ". **17.15** Телесериал "ПОЛИЦЕЙСКИЕ ИСТОРИИ". **18.00** Худ. фильм "ТУТСИ". **20.00** Телесериал "БЛИЗНЕЦЫ". **21.00** Телесериал "НЕРАСКРЫТОЕ ДЕЛО". **22.00** Худ.фильм "СЧАСТЛИВЧИК". **0.50** Худ. фильм "ПРИВЫЧКА ЖЕНИТЬСЯ".

Аджария
8.30, 14.30, 17.30, 21.30, 22.30, 2.25"Дро". **9.00** Анимация. **10.00** "Утренняя волна". **12.00** "Преображение". **12.30** Музыка. **13.00** Телесериал "САГА". **13.30** "1000 мелочей". **15.00** Док. сериал. **15.30** Телесериал "УБИЙСТВА В МИДСОМЕРЕ". **17.00** Док. фильм. **18.00** Худ. фильм "КОНТРАКТ". **19.30** "История спорта". **21.25** Телесериал "САГА". **23.00** "Дневник путешественника". **23.30** Концерт. **0.15** Худ. фильм "ВИРТУОЗ".

Эртсуловнеба
6.00, 8.55 11.55, 14.55. 17.55, 20.55, 23.55 Молитва. **6.05, 9.00. 12.00, 15.00, 18.00, 21.00, 0.00** Церковный календарь. **6.10** Док. фильм. **6.35** Док. фильм. **7.35** "Путешествие на родину". **8.00** Утренняя молитва. **8.20** Благовест. **8.30** Наш фонд. **9.05** Утренняя программа "Рассвет". **10.00** Вернисаж "Эртсуловнеба". **10.05** "Дневник истории". **10.10** "Новости". **10.35** Сказки народов мира. **10.40** "Квириаке". **12.05** Погода. **12.10** "Дневник истории". **12.15** Худ. фильм "СТИХ АРСЕНА". **13.25** "Узнаем наших детей лучше". **15.05** "История одной вещи". **15.10** Опера "Севильский цирюльник". **17.40** Салбуни. **18.05** Вернисаж "Эртсуловнеба". **18.10** Храмы Тбилиси. **18.35** Ветхий завет. **18.50** "История одной вещи". **18.55** "Дневник истории". **19.00** Новости. **19.20** "Грузинский альбом". **19.45** Прикладное искусство. **20.00** "Салон "Эртсуловнеба". **21.05** Проповедь патриарха. **21.20** Вернисаж "Эртсуловнеба". **21.25** "Воспеть в стихах". **21.30** Медицинская передача "Карабадини". **21.55** "Дневник истории". **22.00, 0.05, 2.30** Новости. **22.20** Коротк. фильм. **22.50** "История одной вещи". **22.55** "Дневник истории". **23.00** Вечерняя молитва. **23.15** "Грузинские голоса". **0.25** "Дневник истории". **0.30** Худ. фильм "МОЙ ДЯДЯ".

Кавказиа
11.00 Телерадио. **16.00** "Звезды говорят". **20.30** "Джаз-Парнас". **21.00** Воскресный репортаж. **21.45** Индийский худ. фильм.

ПИК 7.00 Док.фильм. **8.00** Худ. фильм "БЛОНДИНКА В ШОКОЛАДЕ". **9.00** Грузинский дневник. **10.00** Столицы мира. Вена. **11.00** Телесериал "КАПРИ". **12.00** "Интерпол". **12.30** Судьба красоты. **13.00** Телесериал "СКОРАЯ ПОМОЩЬ". **14.00** Телесериал "ЭЗЕЛЬ". **15.00** Телесериал "В ГЛУБИНЕ". **16.15** Худ. фильм "БЛЕФ". **18.00** Док. сериал "Интерпол". **19.00** Телесериал "КАПРИ". **20.00** "Судьба красоты". **20.30** Загадки Грузии. **21.00** Телесериал "В ГЛУБИНЕ". **22.00** Телесериал "ЭЗЕЛЬ". **23.00** Худ. фильм "БАНДА КЕЛЛИ". **1.00** Телесериал "В ГЛУБИНЕ". **2.00** Телесериал "СКОРАЯ ПОМОЩЬ". **3.00** Телесериал "ЭЗЕЛЬ". **4.00** Судьба красоты. **4.30** Загадки Грузии. **5.00** Док. фильм. **6.00** Док.сериал "Интерпол".

1 СНГ **4.00,8.00,10.00,13.00** Новости. **4.10** В. Стеклов, А. Панкратов-Черный в комедии "ПРОИСШЕСТВИЕ В УТИНООЗЕРСКЕ". **5.15** Х/ф "ЗАБЫТАЯ МЕЛОДИЯ ДЛЯ ФЛЕЙТЫ". **6.25** "Играй, гармонь любимая!" **7.00** Умницы и умники. **7.45** "Слово пастыря". **8.15** Смак. **8.45** "Первая любовь". **9.45** "Смешарики. Новые приключения". **10.15** "Абракадабра". **11.55, 13.15** Т/с "УЧАСТОК", **14.00** "Да ладно!" **14.30** "Народная медицина". **15.25** "Жди меня". **16.20** Вечерние новости. **16.30** "Человек и закон". **17.25** "Минута славы" шагает по стране". **19.00** "Время". **19.20** "Сегодня вечером". **20.45** Х/ф "КОЛОМБИАНА". **22.30**Х/ф "НА ОБОЧИНЕ". **0.35** Х/ф "ДЕТИ СЭВИДЖА". **2.25** Т/с "TERRA NOVA".

1 **9.00, 13.00, 15.00, 18.00, 21.00** Новости. **9.10** Среда обитания. "Как сэкономить на еде". **9.55** П. Бугкевич, М. Волков в детективе "КОЛЬЦО ИЗ АМСТЕРДАМА". **11.25** "Играй, гармонь любимая!" **12.00** "Умницы и умники". **12.45** "Слово пастыря". **13.15** "Смак". **13.50** "Первая любовь". **14.45** "Смешарики. Новые приключения". **15.15** "Абракадабра". **17.00, 18.15** Г. Польских, Ф. Мкртчян в комедии "СУЕТА СУЕТ". **18.40** "Да ладно!" **19.15**"Народная медицина". **20.10** "Жди меня". **21.15** "Человек и закон". **22.15** "Минута славы" шагает по стране". **0.00** "Время". **0.20** "Сегодня вечером". **1.50** Л. Филатов, Т. Догилева в х/ф "ЗАБЫТАЯ МЕЛОДИЯ ДЛЯ ФЛЕЙТЫ". **4.00** Д. Харатьян, И. Феофанова в комедии "ЧАСТНЫЙ ДЕТЕКТИВ, ИЛИ ОПЕРАЦИЯ "КООПЕРАЦИЯ". **5.30** Е. Соловей, М. Боярский в муз. фильме "ЛИШНИЙ БИЛЕТ". **6.55** Х/ ф "КУДА ИСЧЕЗ ФОМЕНКО?" **8.05** "Поле чудес".

9.00 Большая политика с Е Киселевым. **11 .40** Феерия путешествий. **12.05** Парк автомобильного периода. **12.35** Игрушки для взрослых. **13.00** Украина, вставай! **13.35** Бойцовский клуб. **14.20** Специя. **14.50** Формула любви. Ваенга. **15.30** Х/ф "НА ОТКРЫТОЙ ВОДЕ". **17.00** Резервисты. **17.40, 0.10, 8.20** С. Шакуров, А. Пороховщиков в х/ф "ХАГИ ТРАГГЕР". **19.10, 1.50** Вечерний квартал. **20.30,3.10** Футбол. Чемпионат Украины. "Металлург" (Д) -"Динамо". **22.30, 5.00** "Подробности" - "Время". **22.55, 5.25** Битва композиторов. **1.35** Страна смеется. **6.45** Х/ф "МАЛЬЧИКИ-ДЕВОЧКИ".

ТНТ **7.00, 7.30, 8.00** Т/с "БИГ ТАЙМ РАШ". **8.25** М/с "Бен 10: инопланетная сверхсила". **8.55** Т/с "ЖЕНСКАЯ ЛИГА. БАНАНОВЫЙ РАЙ". **9.35** М/с "Бакуган: импульс Мектаниума". "Как открыть врата?". **10.00** "Школа ремонта". **11.00** "Два с половиной повара". **11.30** "Дурнушек.net. **12.30, 18.30** "Comedy Woman". **13.30** "Комеди Клаб". **14.30** "Битва экстрасенсов". **15.30** "СуперИнтуиция". **16.30, 17.00, 17.30, 18.00** Т/с "ИНТЕРНЫ". **19.30** "Комеди Клаб. Лучшее". **20.00** Д. Рэдклифф, Р. Гриффитс в х/ф "ГАРРИ ПОТТЕР И УЗНИК АЗКАБАНА". **23.00** "Дом 2. Город любви". **0.00** "Дом 2. После заката". **0.30** Д/ф "Мистические путешествия". "Ханс-Руди Гигер. Чужой среди своих". **1.30** Х/ф "ОБРЯД". **3.40** "Школа ремонта". "Свадебное путешествие в Нью-Йорк". **4.40, 5.15** "Атака клоунов". **5.45** Комедия "КОМЕДИАНТЫ". **6.05** М/с "Пингвины из "Мадагаскара". "Друг в коробке. Барсучья гордость". **6.30** М/с "Пингвины из "Мадагаскара". "Интервенция изобретения. Колыбелька и содержимое".

6.30 "Евроньюс". **10.00** Библейский сюжет. **10.35** Л. Шапоренко, Г. Юматов в х/ф "ПЕРВОЕ СВИДАНИЕ". **12.05** Большая семья. И. Мирошниченко. **13.00** Д/ф "Университет". **13.40** В. Евстафьев, С. Гудко в х/ф "ПРОПАЛО ЛЕТО". **14.55** "Уроки рисования с Сергеем Андриякой". "Сирень". **15.25** Д/ф "Под знаком льва". **16.10** Д/с "Планета людей". "Степи. Корни власти". **17.05** "Послушайте!" Вечер А. Кузнецовой в Московском международном Доме музыки. **18.00** Больше, чем любовь. А. Ханжонков и В. Попова. **18.40** Д/ф "В бездну. История смерти. История жизни". **21.05** "Романтика романса". Роберту Рождественскому посвящается... **22.05** "Белая студия". **22.45** Д. ДэйЛьюис, В. Райдер в х/ф "ВЕК НЕВИННОСТИ". **1.05** Концерт. **1.55** Легенды мирового кино. И. Смоктуновский. **2.25** "Обыкновенный концерт с Эдуардом Эфировым".

ПЕРЕЦ **6.00, 8.30** М/ф. **6.10** Х/ф "ОЖИДАНИЕ ПОЛКОВНИКА ШАЛЫГИНА". **8.00** "Полезное утро". **9.20** О. Янковский, А. Самохина в х/ф "КИТАЙСКИЙ СЕРВИЗ". **11.20, 2.20** Т/с "ДАША ВАСИЛЬЕВА. ЛЮБИТЕЛЬНИЦА ЧАСТНОГО СЫСКА. ЗА ВСЕМИ ЗАЙЦАМИ". **13.30** "Смешно до боли". **14.30** "Вне закона. Месть". **15.00** "Вне закона. Кровавые семейки". **15.30** Д. Бурханкин, П. Федоров в х/ф "СМАТЫВАЙ УДОЧКИ". **17.40, 0.05** П. Консидайн, Дж. Стайлз в х/ф "КРИК СОВЫ". **20.00** "Бриллиантовая коллекция юмора. 33 квадратных метра". **21.00** "Бриллиантовая коллекция юмора. Осторожно, модерн! 2". **22.00** "Бриллиантовая коллекция юмора. Каламбур". **23.00** "+100500". **23.30** "Стыдно, когда видно!". **4.20** Т/с "ЩИТ". **5.20** "С.У.П". **5.50** "Телефонный Розыгрыш".

РОМАНТИКА **9.00, 19.50, 22.20, 2.30** Т/с "ДВОЕЖЕНЕЦ". **9.50, 10.40, 11.30, 12.20, 13.10** Т/с "ПАРАДОКСЫ ЛЮБВИ". **14.00, 19.00, 6.10, 7.05, 8.00** Т/с "ВКУСНОЕ УВЛЕЧЕНИЕ ПЛЮС". **14.50, 15.40, 16.30, 17.20, 18.10** Т/с "ЯСТРЕБ". **20.40, 21.30, 3.25** Т/с "ОБОЛЬСТИТЕЛЬ". **23.10, 1.40** Т/ С "МУЖСКИЕ ИСТОРИИ, АДРЕСОВАННЫЕ ЖЕНЩИНАМ". **0.00, 0.50** Т/с "ЖЕНЩИНЫ". **4.20, 5.15** Т/с "НЕУКРОТИМАЯ ХИЛЬДА".

МНОГО ТВ **6.00, 14.10** Т/С "АДМИРАЛ". **10.00** Т/с "АВРОРА". **16.10, 18.00** Т/с "БЫТЬ ЭРИКОЙ". **17.00** "Телешанс". **21.20** Т/с "ТОРЧВУД ДЕНЬ ЧУДА 4". **1.50** Т/с "КАПРИ".

RTVi **8.00** "Особое мнение". "Экономические новости". **9.00** "2012". **10.00** "Вечерние новости из Америки". **11.00** "Мультфильмы". **12.00, 5.00** Л. Харитонов, Е. Леонов в х/ф "УЛИЦА ПОЛНА НЕОЖИДАННОСТЕЙ". **13.30** "Живое слово". **14.00** "В Нью-Йорке с Виктором Топаллером". **15.00, 23.00** А. Серебряков, А. Каменкова в х/ф "ТЕСТЫ ДЛЯ НАСТОЯЩИХ МУЖЧИН". **17.00, 1.30** Т/с "АВТОБУС". "Хозяин". **18.00** "Эхо недели". **18.30** "Американский ликбез". "Первые штаты Америки. Нью-Йорк". **19.00, 4.00** "Код доступа". **20.00** "Цена победы". **21.00, 7.00** Д/ф "Великий обман. Армия, которой не было". **22.00** "Израиль за неделю". **1.00** "Русский акцент" с В. Ленским. "Все на выборы!" **2.30** О. Янковский, Е. Сафонова в х/ ф "ФИЛЕР".

СТС **6.00** М/ф: "Василиса Микулишна", "Утенок, который не умел играть в футбол". **7.30** М/с "Монсуно". **8.00** М/с "Волшебные Поппикси". **8.30** М/ с "Флиппер и Лопака". **9.00** М/ф "Феи. Потерянное сокровище". **10.20** М/с "Смешарики". **10.30** М/с "Маленький принц".

17 ноября

11.00 "Это мой ребенок!" **12.00** Т/ с "ВОРОНИНЫ". **14.00** "Шоу "Уральских пельменей". От томата до заката". **15.30, 23.00** "Шоу "Уральских пельменей". Лучшее. **16.00, 16.30** Т/с "6 КАДРОВ". **17.25** Т/с "КУХНЯ". **19.25** Анимац. фильм "ТАЙНА КРАСНОЙ ПЛАНЕТЫ". **21.00** Дж. Белуши, Дж. Ли в х/ф "СУПЕРПЕС". **0.30** Н. Джонс, Дж. Нгуйен в х/ф "ЧЕСТЬ ДРАКОНА". **2.15** Т/с "СПАСИ МЕНЯ". **4.45** М/ с "Клуб "Винкс" - Школа волшебниц". **5.15** М/ф "Оранжевое горлышко". **5.40** Музыка на СТС.

ТНВ **6.10** А. Фрейндлих, Н. Михалков в х/ф "ДВА ГОЛОСА". **7.25** Смотр. **8.00, 10.00, 13.00, 16.00, 19.00** Сегодня. **8.15** Лотерея "Золотой ключ". **8.45** Их нравы. **9.25** "Готовим с Алексеем Зиминым". **10.20** Главная дорога. **10.55** Кулинарный поединок с Оскаром Кучерой. **12.00** Квартирный вопрос. **13.30** "Свадьба в подарок!". **14.30** "Поедем, поедим!" **15.05** Своя игра. **16.20** "Следствие вели...". **17.20** "Очная ставка". **18.20** Обзор. Чрезвычайное происшествие. **19.25** "Профессия - репортер". **19.55** "Программа "Максимум. Расследования, которые касаются каждого". **21.00** "Русские сенсации". **22.00** Ты не поверишь! **23.00** "Реакция Вассермана". **23.35** "Метла". **0.30** "Луч Света". **1.05** "Школа злословия". С. Миронюк. **1.55** Т/с "ДЕЛО КРАПИВИНЫХ". **3.55** Т/с "ВИСЯКИ".

РТР ПЛАНЕТА **8.00, 11.00, 14.00** Вести. **8.10, 11.10, 14.20** Местное время. Вести - Москва. **8.20** Х/ф "ДОЧЬ БАЯНИСТА". **9.55** "Планета собак". **10.25** "Субботник". **11.20** "Тайная власть генов". **12.10** М/ф. **12.30** Т/ С "ЛЮБОВЬ И РАЗЛУКА". **14.25** "Честный детектив". **14.55** "Минутное дело". **15.40** "Городок". **16.05, 7.05** "Это я и музыка..." Д. Хворостовский. **16.50** Я. Гурченко, А. Джигарханян в х/ф "СТАРЫЕ СТЕНЫ". **18.25, 5.30** "Субботний вечер". **20.00** Вести в субботу. **20.50** "Танцы со Звездами". **22.55** Л. Грыу, А. Анищенко в х/ф "ЛЮБВИ ЦЕЛИТЕЛЬНАЯ СИЛА". **0.30** "Романтика романса". **1.30** "Линия жизни". А. Смоляков. **2.25** Т. Арнтгольц, А. Горбунов в х/ф "ТРАВА ПОД СНЕГОМ".

НТВ плюс Детский мир **5.00** М/ф. **8.00, 10.00, 14.00** Х/ ф "ВОЛНЫ ЧЕРНОГО МОРЯ". "Катакомбы". **7.15, 11.15, 15.15** М/с "Возвращение блудного попугая". **8.00, 12.00** М/с "Небесные танцоры". **9.00, 13.00** М/ф "Уроки тетушки Совы". **16.00** В. Коваль, Т. Птичкин в х/ф "ДРУЖОК". **17.05** М/с "Необыкновенный матч". **18.00** Х/ф "ТАИНСТВЕННЫЙ СТАРИК". **19.10** М/ф "Рикки-тикки-тави",

EUROSPORT ЕВРОСПОРТ **11.30, 2.30** Снукер. Европейский тур. Болгария. День 2. **23.30** Боевые искусства. Бойцовский клуб. Финал. Токио. **1.30, 4.45** Вот это да! **4.15** Автоспорт. WTCC.

EUROSPORT ЕВРОСПОРТ-2 **6 . 0 0** Бокс. **8.00** Снукер. Европейский турнир. Болгария. **10.00, 11.00** Футзал. Кубок мира. Таиланд. 1/2 финала. **12.00** Футбол. Кубок мира. Квалификация. Польша -Уругвай. **12.45** Футбол. Кубок мира. Квалификация. Швеция - Англия. **14.15, 0.45** Вот это да! **15.00** Футбол. Японская лига. **17.00** Фигурное катание. Свободная программа. Пары. **18.00, 20.30** Футбол. **18.30** Футбол. Чемпионат Германии. Боруссия Дортмунд -Гройтер Фюрт. **21.30, 4.00** Футбол. Чемпионат Германии. Байер Леверкузен - Шальке 04. **23.30** Фигурное катание. Танец. **1.00** Американский футбол. Нотр-Дам - Вэйк Форест. **5.00** Фигурное катание. Свободная программа. Мужчины.

TV 1000 ТВ-1000 **4.00** Драма "ПРОИСХОЖДЕНИЕ". **6.00** Б. Патрикс, Н. Харрис в комедии "ПЯТЬ МОИХ БЫВШИХ ПОДРУЖЕК". **8.00** Дж. Дэпп, К. Уокен в х/ф "В ПОСЛЕДНИЙ МОМЕНТ". **9.50** Н. Кейдж, Дж. Мур в боевике "ПРОРОК". **11.40** Ш. Коннери, А. Болдуин в х/ф "ОХОТА ЗА "КРАСНЫМ ОКТЯБРЕМ". **14.00** Т. Рот, М. Деймон в драме "МОЛОДОСТЬ БЕЗ МОЛОДОСТИ". **16.15** К. Снелл, Д. Шепард в х/ф "ТРОЕ В КАНОЭ". **18.00** Т. Робинс, М. Райан в х/ф "КОЭФФИЦИЕНТ ИНТЕЛЛЕКТА". **20.00** Дж. Руссо, Д. Китинг в х/ф "ВОИН". **22.40** П. Консидайн, Дж. Стайлз в х/ф "КРИК СОВЫ". **0.30** Р.Л. Кук, К. Дугги в х/ф "МОЯ ПЕРВАЯ СВАДЬБА". **2.10** М. Райан, Т. Хаттон в комедии "ЭТО РАЗВОД!".

ФОКС-ЛАЙФ **8.00, 8.25, 8.50, 9.15** Комедия "КРАСОТКИ В КЛИВЛЕНДЕ 2". **9.40** Комедия "КРАСОТКИ В КЛИВЛЕНДЕ 3". **10.10** Драма "БЕЗ КООРДИНАТ". **10.55, 11.40, 12.30, 13.20, 14.10** Драма "АНАТОМИЯ СТРАСТИ 8". **15.00** Реалити "Как две капли 3". **15.30,16.20, 0.40, 1.25** Драма "СКАНДАЛ 2". **17.15, 2.10** Драма "СКАНДАЛ 2". **18.10, 19.05** Драма "АРМЕЙСКИЕ ЖЕНЫ 6". **20.00** Комедия "МЕЛИССА И ДЖОУИ 2". **20.30** Комедия "ПАПОЧКА". **21.00** Драма "АНАТОМИЯ СТРАСТИ 9". **22.00** Драма "РЕВАНШ 2". **22.55** Боевик -ТАЙНЫЕ СВЯЗИ 3". **23.50** Драма "БЕЗУМЦЫ 5". **3.00, 3.50** Драма "НАСТОЯЩАЯ КРОВЬ 4".

XXI **10.00, 18,00, 2.00** Комедия "ШЕКСПИР ПО-НОВОМУ: УКРОЩЕНИЕ СТРОПТИВОЙ". **11.35, 19.35, 3.35** Мелодрама "ДАМА С КАМЕЛИЯМИ". **13.30, 21.30, 5.30** Х/ф "ГОРБУН". **15.45, 23.45, 7.45** В. Дизель, А. Рокко в комедии "ПРИЗНАЙТЕ МЕНЯ ВИНОВНЫМ".

КИНО+ **6.30, 18.30** Триллер "УБИЙЦА ВНУТРИ МЕНЯ". **8.30, 2.30** Комедия "ЖЕЛЕЗНАЯ БАШКА". **10.30, 4.30** Триллер "БАЛЛИСТИКА: ЭКС ПРОТИВ СИВЕР". **12.30** Х/ф "ВОЗВРАЩЕНИЕ МАКСИМА". **14.30** Комедия "УБИТЬ БОНО". **16.30** Комедия "СЕРЬЕЗНЫЙ ЧЕЛОВЕК". **20.30** Триллер "ОХОТНИКИ ЗА СОКРОВИЩАМИ". **22.30** Боевик "КИЛЛЕРЫ". **0.30** Триллер "ВПУСТИ МЕНЯ. САГА".

НАШЕ КИНО **7.30, 13.30** Г. Гладий, О. Кабо в драме "СИРАНО ДЕ БЕРЖЕРАК". **9.30, 15.30** Л. Лужина, С. Пилявская в киноповести "НА СЕМИ ВЕТРАХ". **11.30, 17.30** В. Этуш, М. Глузский в детективе "ДЕЛА ДАВНО МИНУВШИХ ДНЕЙ...". **19.30, 1.30** В. Лановой, Г. Юматов в х/ф "ОФИЦЕРЫ". **21.30, 3.30** О. Табаков, А. Миронов в х/ф "ДОСТОЯНИЕ РЕСПУБЛИКИ" **23.50, 5.50** А. Збруев, И. Горбачев в детективе "КРУГ".

МЕЦЦО **5.00** Дидье Локвуд и ансамбль "Jazz angels". **6.05** Билл Фризелл на фестивале джаза в Ла-Виллет. **7.15, 10.15** Терри Каллье. Фестиваль джаза "Nancy Jazz Pulsation". **12.30** "Коппелия". Балет национального оперного театра Бордо. **14.15** О балете "Коппелия" на музыку Лео Делиба в оперном театре Бордо. Худ. рук. Шарль Жюд. **14.40, 16.05, 19.40, 23.00** Интермеццо. **14.45** Филипп Жаруски и Мари-Николь Лемье. Концерт в Баден-Бадене. **16.30** Произведения Стравинского, Прокофьева и Рахманинова в исп. Ливерпульского королев, филарм. орк. п/ у Василия Петренко. **18.30** Ливерпульский королевский филармон. оркестр п/у Василия Петренко исп. произв. Прокофьева и Энеску. **20.00** Роберто Фонсеса. Джаз в Марсьяке. **21.25** Произведения Рамо звучат в Королевской опере Версаля. Д-р: Жорди Саваль. **23.30, 2.30** "Коронация Поппеи" с уч. Филиппа Жаруски. Королевский оперный театр в Мадриде. **3.00** Lost on the way. Квинтет Луи Склависа. "Джаз Европы", 2009.

ДОМАШНИЙ **6.30, 7.30, 12.45, 23.00** "Одна за всех". **7.00** "Джейми: обед за 30 минут". **8.00** "Полезное утро". **8.30** Т/с "КОМИССАР РЕКС". **9.30** "Звездная территория. Красота - страшная сила!". **10.30** "Итальянские уроки". **11.00** О. Ломоносова, С. Чонишвили в триллере "ЧИЗКЕЙК". **13.00** "Достать звезду". **13.30** "Свадебное платье". **14.00** "Спросите повара". **15.00** "Красота требует!". **16.00** Хью Грант, М. Йорк в мелодраме "ЛЕДИ И РАЗБОЙНИК". **18.00** Т/с "ОТЧАЯННЫЕ ДОМОХОЗЯЙКИ". **19.00** Т/с "ВЕЛИКОЛЕПНЫЙ ВЕК". **21.10** Детектив "ЗАГАДОЧНЫЕ УБИЙСТВА АГАТЫ КРИСТИ". **23.30** Р. Аткинсон, Дж. Ламли в комедии "ВСЕ ВОЗМОЖНО, ДЕТКА!". **1.35** Т/с "Я ЛЕЧУ". **3.35** Т/с "МЕДВЕЖИЙ УГОЛ". **4.35** В. Теличкина, Б. Смирнов в комедии "ВСТРЕТИМСЯ У ФОНТАНА". **8.00** "Сладкие истории". **6.25** Музыка на "Домашнем".

REN-TV **5.00, 3.30** Т/ с "СОЛДАТЫ. НОВЫЙ ПРИЗЫВ". **9.15** "100 процентов". **9.50** "Чистая работа". **10.30** "Специальный проект": "Одинокий отец желает познакомиться". **12.30** "Новости 24". **13.00** "Военная тайна с Игорем Прокопенко". **15.00** "Странное дело": "Антихрист. Третье пришествие". **16.00** "Секретные территории": "В контакте с Галактикой". **17.00** "Тайны мира с Анной Чапман": "Артефакты прошлого. Загадки истории". **18.00** "Представьте себе". **18.30** "Репортерские истории". **9.00** "Неделя с Марианной Максимовской". **20.00, 4.30** Концерт "Собрание сочинений". **23.20** П. Воля, Л. Толкалина в х/ф "НЕВЕСТА ЛЮБОЙ ЦЕНОЙ". **1.15** Д. Каприльо, С. Феррара в эротическом фильме "ПАПРИКА".

HISTORY **10.00** Д/с "Команда времени". **11.00, 12.00, 13.00, 2.00** Д/с "Путешествие человека". **14.00** Д/ф "Затонувшая тайна Гитлера". **15.00** Д/с "Тайны затонувших кораблей". **16.00** Д/ф "778 - песнь о Роланде". **17.00, 7.00** Д/с "Худшие профессии в истории Британии". **18,00** Д/с "Рим не сразу строился". **19.00** Д/ф "Искусство России". **20.00** Д/с "История России: откровений". **21.00** Д/ ф "Эскимосская одиссея: завоевание нового мира". **22.00** Д/ф "Загадка заселения американского континента". **23.00** Д/ф "Древние воины Сибири". **0.00** Д/ф "Эци - загадка археологии". **1.00, 4.00** Д/ф "Ниндзя: воины-тени". **3.00** Д/ф "Лучано Паваротти". **5.00** Д/с "Добро пожаловать в 80-е". **6.00** Д/ф "Лето любви". **8.00** Д/ф "Хаим сутин". **9.00** Д/ф "Равенство для всех - гаитянская революция".

Discovery **6.00, 11.30** Смертельный улов. **6.55** Махинаторы: BMW M6. **7.50, 18.00** Реальные дальнобойщики. **8.45, 1.45** Речные монстры: Американские убийцы. **9.40, 23.00** Пятерка лучших: Пять самых больших заводов мира. **10.35, 17.00** Системы управления: Порт Лос-Анджелеса. **12.25** Иллюзии с Китом Берри: Полицейские и воры. **13.20** Оружие, которое изменило мир: АК-47. **14.15, 4.15** Top Gear США. **15.10** Американский чоппер: отцы и дети: Без Майки? **16.05, 3.25** Как это устроено? **16.30, 3.50** Как это сделано? **19.00** Полеты вглубь Аляски: Лучшие в мире. **21.00, 5.05** Американский чоппер: отцы и дети: Перемена настроения. **22.00** Махинаторы: Renault Alpine. **0.00** Спецотряд на задании. **0.55** Оружие по-американски. **2.35** Правила внедорожного движения: Горы.

ФЕНИКС-КИНО **8.00, 16.00, 0.00** Т/с "САМОЗВАНЦЫ". **9.00, 10.00, 17.00, 18.00, 1.00, 2.00** Т/с "ДВЕ СТОРОНЫ ОДНОЙ АННЫ". **11.00, 12.00, 19.00, 20.00, 3.00, 4.00** Т/ с "АДЪЮТАНТЫ ЛЮБВИ". **13.00, 21.00, 5.00** Т/ с "КУКЛЫ КОЛДУНА". **14.00, 22.00, 6.00** Т/с "ВИОЛА ТАРАКАНОВА. В МИРЕ ПРЕСТУПНЫХ СТРАСТЕЙ. ФИЛЬМ ВТОРОЙ". **15.00, 23.00, 7.00** Т/с "ХИМИК".

ИНДИЯ **5.00** Х/ф "В БОРЬБЕ СО ЗЛОМ". **8.00** Х/ф "БОЖЕ, ЧТО ЗА ДРАМА!". **10.30** "Биография кумиров". "Шармила Тагор". **11.00** Х/ф "АВАНТЮРИСТЫ". **14.00** Х/ф "ТАЙНЫЕ НАМЕРЕНИЯ". **16.00** "Телешанс. Размещено по заказу - ООО "Неолайн". **17.00** Х/ф "БЕСПЕЧНЫЕ БЛИЗНЕЦЫ". **19.40** "Путешествие по Индии". "Хампи". **20.00** Х/ф "БАЙКЕРЫ". **22.15** Д/ф Как снимался фильм "Байкеры 2". **22.40** "Биография кумиров". "Ранбир Капур". **23.00** Худ. фильм "БАЙКЕРЫ 2". **2.00** Худ. фильм "ЗЛОЙ УМЫСЕЛ".

ЕВРОКИНО **0.30** Х/ф "НАСЛЕДСТВО". **1.45** Х/ф "А ТЫ?". **1.55** Х/ф "УНДИНА". **3.35** Х/ф "АНАБЕЛЬ". **3.50** Х/ф "ЧЕРНАЯ СМЕРТЬ". **5.30** Х/ф "ДО ВЕЧЕРА". **5.40** Х/ф "12 МЕТРОВ БЕЗ ГОЛОВЫ". **7.20** Х/ф "ЖИЗНЬ ПОСЛЕ НЕГО". **8.55** Х/ф "СЕКРЕТЫ". **10.35** Х/ф "ЗАПУТАЛИСЬ В ЛЮБВИ". **12.35** Х/ф "КУРЬЕР". **14.15** Х/ф "ОФИЦИАНТ". **15.55** Х/ ф "МОИ ЗВЕЗДЫ ПРЕКРАСНЫ". **17.20** Х/ф "ЛЮБОВЬ - ЭТО ДЛЯ ДВОИХ". **19.00** Х/ф "ТРИ ЖЕНЩИНЫ". **20.30** Х/ф "СПАСИБО, ЧТО ПОБЕСПОКОИЛИ". **22.00** Х/ф "НЕЗАБЫВАЕМЫЕ МОМЕНТЫ".

За возможные изменения в программе TV редакция ответственности не несет.

ПРОГРАММА НА НЕДЕЛЮ

12 ноября - 18 ноября

Воскресенье

Первый канал
8.00 Док. фильм. **9.00** Детский худ. фильм. **10.30** "Этнографические очерки". **10.45** "Вакапедия". **11.00** "Наш экспресс". **11.30** Детский сериал "Я И МОИ МОНСТРЫ". **12.00, 16.00** "Моамбе". **12.30** "Наша ферма" **13.00** Спектакль театра имени Марджанишвили "Старые водевили". **15.00** Док. фильм. **16.30** "Наш двор". **17.30** "Вашингтон сегодня". **17.55** Футбол. Чемпионат Грузии. "Торпедо"-"Металлург". **20.00** Худ. фильм "МИСС КОНГЕНИАЛЬНОСТЬ". **22.00** Док. фильм. **23.00** "Незнакомая музыка". **0.00** Концерт. **1.00** Худ. фильм "ТРОЯ". **3.50** Худ. фильм "ИНТЕРВЬЮ С ВАМПИРОМ". **5.50** Худ. фильм "ЧУЖОЕ СЕРДЦЕ". **6.30** Док. фильм.

Второй канал
8.00 Док. фильм. **9.00** "Время брифинга". **10.00** Худ. фильм "АВТОГОНЩИК". **12.15** Док. фильм. **12.45** Худ. фильм "ПО СЛЕДАМ БОБИ ФИШЕРА". **14.45** Док. фильм. **15.15** Худ. фильм "КРОКОДИЛ ДАДНИ-2". **17.00** Док. фильм. **18.20** Худ. фильм "ЧАС ПИК-3". **20.00** Худ. фильм "ЖИТЬЕ СВЯТЫХ". **22.00** Худ. фильм "ПРЕСИДИО". **0.00** Худ. фильм "УНИВЕРСИТЕТСКИЕ СИНИЕ".

Рустави-2
8.00 "Курьер". **8.30** Анимация. **9.30** MTV MADE. **10.00** Команда. **10.30** --- **11.00** --- **12.00, 15.00, 18.00** "Курьер". **12.30** Док. фильм. **13.00** Эквоки. **14.00** Телесериал "БЕЛЫЙ ВОРОТНИК". **15.30** "Чудаки". **17.00** Телесериал "ПОДРУЖКИ МОЕЙ ЖЕНЫ". **18.30** Зона смеха. **19.00** "Самый умный". **19.50** Телесериал "ЧЕСТЬ И АМБИЦИЯ". **21.00** "P.S". **22.00** "Комеди шоу". **23.00** Телесериал "ПРОБЛЕСК БУДУЩЕГО". **1.00** Худ. фильм. **3.00** "Курьер". **3.30** Худ. фильм.

Имеди
8.00 Детский сериал "ОХОТНИКИ ЗА ЧУДОВИЩАМИ". **9.00** Худ. фильм "ОДИН ДОМА-3". **11.00** Анимационный фильм. **11.20** "Басти-бубу". **12.00** Телесериал "УДИВИТЕЛЬНЫЕ ПРИКЛЮЧЕНИЯ РОБИНЗОНА КРУЗО". **13.00** "Веселые старты". **14.00** Телесериал "ХАНА МОНТАНА". **15.00** "Форт Боярд". **15.50** Телесериал "МАЧЕХА САМАНИШВИЛИ". **17.00** Телесериал "ГЕРОИ". **17.40** "Герои "Имеди". **18.00** Грузинский телесериал КОФЕ И ПИВО 2". **19.00** "Танцуют звезды". **22.00** Телесериал "В ЦЕНТРЕ ГОРОДА". **23.00** "Волна Имеди". **0.00** В гостях у "Юморины". **1.10** Худ. фильм "КАК УКРАСТЬ МИЛЛИОН". **3.15** Худ. фильм "АВГУСТ". **4.40** Худ. фильм "СИЦИЛИЙСКИЙ КЛАН". **6.35** Музыка.

Мзе
8.00 Худ. фильм "ОТОРВАННЫЕ". **9.45, 10.45, 13.55, 17.10** "ТВ-маркет". **10.00** Телесериал "БЛИЗНЕЦЫ". **11.00** "Пульс". **11.30** Анимац. фильм. **12.15** Телесериал "ДИЕЛ И ПАСКО". **13.00** Док. фильм. **14.10** Телесериал "ЭНН ИЗ ДОМА С ЗЕЛЕНОЙ КРЫШЕЙ". **15.00** Худ. фильм "МУЧИТЕЛЬНАЯ ЛЮБОВЬ". **17.15** Телесериал "ПОЛИЦЕЙСКИЕ ИСТОРИИ". **18.00** Худ. фильм "СЛЕЗЫ СОЛНЦА". **20.00** Телесериал "БЛИЗНЕЦЫ". **21.00** Телесериал "НЕРАСКРЫТОЕ ДЕЛО". **22.00, 0.25** Худ. фильм "ПОДЗЕМНЫЙ МИР" (с субтитрами).

Аджария
8.30, 14.30, 17.30, 20.30, 22.30, 3.00 "Дро". **9.00** Музыка. **9.30** "Преображение". **10.00** "Утренняя волна". **12.00** Телесериал "ПРИКЛЮЧЕНИЯ ТАЙНЫХ АГЕНТОВ". **12.30** Телесериал "САГА". **13.00** "Дневник путешественника". **14.00** "История спорта". **15.00** Док. сериал. **15.30** Телесериал "УБИЙСТВА В МИДСОМЕРЕ". **17.00** Док. фильм. **18.00** Док. фильм. **19.15** Худ. фильм "25 ЦЕНТОВЫЙ". **22.15** Телесериал "САГА". **23.30** Худ. фильм "УКРАЩЕНИЕ СТРАПТИВОЙ". **1.00** Худ. фильм "ЛЮБОВНАЯ ПЕСНЯ БОБИ".

Эртсуловнеба
6.00, 8.55 11.55, 14.55. 17.55, 20.55, 23.55 Молитва. **6.05, 9.00. 12.00, 15.00, 18.00, 21.00, 0.00** Церковный календарь. **6.10** Док. фильм. **6.35** Мультфильм. **8.00** Утренняя молитва. **8.20** Благовест. **8.30** Док. фильм. **8.45** Декоративная флора. **9.05** Утренняя программа "Рассвет". **10.05** Вернисаж "Эртсуловнеба". **10.10** "Дневник истории". **10.15** "Новости". **10.40** "Воспеть в стихах". **10.45** Грузинские голоса. **11.25** Сказки народов мира. **11.30** "Грузинский альбом". **12.05** Погода. **12.10** "Дневник истории". **12.15** Салон "Эртсуловнеба". **13.10** "Пахарь". **13.40** Наша трапеза. **13.50** Мульт. фильм. **14.00** Коротк. фильм. **14.30** "Карабадини". **15.05** Проповедь патриарха. **15.25** Док. передача. **15.50** "Дорога, которой я шел". **16.10** Док. фильм. **16.55** Беседы на религиозную тему. **17.30** "Детская библейская энциклопедия". **18.05** Проповедь патриарха. **18.30** "Записки времени". **19.40** Худ. фильм "НЕСЕРЬЕЗНЫЙ ЧЕЛОВЕК". **21.05** Проповедь патриарха. **21.30** Вернисаж "Эртсуловнеба". **21.35** "Воспеть в стихах". **21.40** "Квириаке". **22.55, 0.05** "Дневник истории". **23.00** Вечерняя молитва. **23.15** "Ожившее прошлое". **0.10** Проповедь патриарха. **0.30** Худ. фильм "ОТЕЦ ГОРИО".

Кавказия
11.00 Телерадио. **16.00** "Звезды говорят". **20.30** "Джаз-Парнас". **21.00** Воскресный репортаж. **21.45** Индийский худ. фильм.

ПИК 7.00 "Столицы мира" - Дублин. **8.00** Х/ф "БАНДА КЕЛЛИ". **9.40** "Судьба красоты". **10.00** "Столицы мира" - Лондон. **11.00** Телесериал "КАПРИ". **12.00** "Интерпол". **12.30** Док. файл. **13.00** Т/с "СКОРАЯ ПОМОЩЬ". **14.00** Телесериал "ЭЗЕЛЬ". **15.00** Телесериал "В ГЛУБИНЕ". **16.10** Док. сер."XX век". **16.15** Худ. фильм "ЖЕНЩИНЫ". **18.00** "Интерпол". **19.00** Док. файл. **19.30** "С Иванной Мелай". **20.00** Культура на ПИКе. **20.30** "Грузинский дневник". **21.00** Телесериал "В ГЛУБИНЕ". **22.00** Телесериал "ЭЗЕЛЬ". **23.00** Худ. фильм. "ЛАРРИ КРАУН". **0.40** "Судьба красоты". **1.00** Телесериал "В ГЛУБИНЕ". **2.00** Телесериал "СКОРАЯ ПОМОЩЬ". **3.00** Телесериал "ЭЗЕЛЬ". **4.00** Док. файл. **4.30** Культура на ПИКе. **5.00** "Столицы мира". **6.00** Док. сериал "Интерпол".

1 СНГ **4.00, 8.00, 10.00** Новости. **4.10** Т. Догилева, К. Моритц в х/ф "ВАМ ТЕЛЕГРАММА..." **5.15** Л. Филатов, Т. Догилева в х/ф "ЗАБЫТАЯ МЕЛОДИЯ ДЛЯ ФЛЕЙТЫ". **6.35** Армейский магазин. **7.00** "Здоровье". **8.15** "Непутевые заметки". **8.30** "Пока все дома". **9.15** "Фазенда". **9.45** "Смешарики. ПИН-код". **10.15** Л. Голубкина, Ю. Яковлев в комедии "ГУСАРСКАЯ БАЛЛАДА". **11.50** "Эльдар Рязанов. Моей душе покоя нет". **12.40** И. Смоктуновский, О. Ефремов в комедии "БЕРЕГИСЬ АВТОМОБИЛЯ". **14.15** И. Ильинский, Л. Гурченко в х/ ф "КАРНАВАЛЬНАЯ НОЧЬ". **15.30** "Большие гонки. Братство колец". **16.55** К дню рождения "КВН". Кубок мэра Москвы. **19.00** Воскресное "Время". **20.00** "Настя". **21.00** "Познер". **22.00** А. Булдаков, В. Бычков в комедии "ОСОБЕННОСТИ НАЦИОНАЛЬНОЙ ОХОТЫ "ЗИМНИЙ ПЕРИОД". **23.10** А. Зотов, В. Яременко в х/ф "ПРИВЕТ ОТ ЧАРЛИ-ТРУБАЧА". **0.30** Е. Нестеренко, А. Пугачева в х/ф "ЛЮБОВЬЮ ЗА ЛЮБОВЬ". **1.50** Т/с "TERRA NOVA".

1 **9.00, 13.00, 15.00** Новости. **9.10** Т. Догилева, К. Моритц в х/ф "ВАМ ТЕЛЕГРАММА..." **10.15** В. Меньшов, А. Панкратов-Черный в комедии "ГДЕ НАХОДИТСЯ НОФЕЛЕТ?" **11.35** "Армейский магазин". **12.00** "Здоровье". **13.10** "Непутевые заметки". **13.30, 8.10** "Пока все дома". **14.15** "Фазенда". **14.45** "Смешарики. ПИН-код". **15.15** Л. Голубкина, Ю. Яковлев в комедии "ГУСАРСКАЯ БАЛЛАДА". **16.55** "Эльдар Рязанов. Моей душе покоя нет". **17.55** И. Смоктуновский, О. Ефремов в комедии "БЕРЕГИСЬ АВТОМОБИЛЯ". **19.30** "Первая любовь". **20.25** "Большие гонки. Братство колец". **21.50** К дню рождения "КВН". Кубок мэра Москвы. **0.00** Воскресное "Время". **1.00** "Настя". **2.00** "Познер". **3.00** А. Булдаков, В. Бычков в комедии "ОСОБЕННОСТИ НАЦИОНАЛЬНОЙ ОХОТЫ В ЗИМНИЙ ПЕРИОД". **4.10** А. Зотов, В. Яременко в х/ф "ПРИВЕТ ОТ ЧАРЛИ-ТРУБАЧА". **5.30** Е. Нестеренко, А. Пугачева в х/ф "ЛЮБОВЬЮ ЗА ЛЮБОВЬ". **6.50** В. Зубков, Н. Крючков в х/ф "НАД ТИССОЙ".

9.45 Театр песни Любаши "От андеграунда до шлягера". **11.30** Школа доктора Комаррвского. **12.10** Воскресенье с кварталом. **12.55, 5.45** Орел и решка. **13.40, 0.45** Сваты у плиты. **14.10, 21.15, 1.10** Глянец. **15.00, 2.40** Легенды уголовного розыска. **15.30, 3.10** Футбол. Чемпионат Украины. "Таврия" - "Днепр". **17.30, 7.15** Футбол. Чемпионат Украины. "Ильичевец" - "Металлист". **19.25** Страна смеется. **19.40** А. Микульчина, С. Задерей в х/ф "МАЛЬЧИКИ-ДЕВОЧКИ". **22.00, 5.00** "Подробности" недели. **22.45** Бойцовский клуб. **23.30, 6.30** Резервисты. **0.15** Специя. **1.55** Д/ф "Вячеслав Тихонов - Штирлиц навсегда".

ТНТ **7.00, 7.30, 8.00** Т/с "БИГ ТАЙМ РАШ". **8.25** М/с "Бен 10: инопланетная сверхсила". **8.55** Лотерея "Спортлото 5 из 49". **9.00** Лотерея "Золотая рыбка". **9.05** Лотерея "Бинго". **9.25** М/с "Бакуган: импульс Мектаниума". "Жестокая правда". **9.50** Лотерея "Первая Национальная лотерея". **10.00** "Школа ремонта". **11.00** "Про декор". **11.30** "Два с половиной повара. Открытая кухня". **12.00** Д/ф "Как заработать первый миллион?" **13.00** "Перезагрузка". **14.00** "СуперИнтуиция". **15.00, 15.30, 16.00** Т/с "УНИВЕР. НОВАЯ ОБЩАГА". **16.30** Х/ф "ГАРРИ ПОТТЕР И УЗНИК АЗКАБАНА" **19.30** "Комеди Клаб. Лучшее". **20.00** Д. Редклифф, Э. Уотсон в х/ф "ГАРРИ ПОТТЕР И КУБОК ОГНЯ". **23.00, 2.15** "Дом 2. Город любви". **0.00** "Дом 2. После заката". **0.30** Дж. Брюстер, Т. Хэндли в х/ф "ТЕХАССКАЯ РЕЗНЯ БЕНЗОПИЛОЙ: НАЧАЛО". **3.15** "Школа ремонта". "Дачный прованс". **4.15** "Необъяснимо, но факт". "Дороги смерти 2". **5.15, 5.45** "Атака клоунов". **6.15** Т/с "КОМЕДИАНТЫ". **6.25** Т/с "САША+МАША".

6.30 "Евроньюс". **10.00** "Обыкновенный концерт с Эдуардом Эфировым". **10.35** Ж. Прохоренко, Л. Иконицкая в х/ф "ПРИЕЗЖАЯ". **12.10** Легенды мирового кино. Сид Чарисс. **12.40** М/ф: "Приключения пингвиненка Лоло", "Теремок". **14.05** Д/ф "Секреты пойменных лесов. Национальный парк на Дунае". **15.00** "Что делать?" **15.45** Концерт. **16.30** "Кто там..." **17.00** Итоговая программа "Контекст". **17.40, 1.55** Искатели. Великая Абхазская стена. **18.25** Д/ф "Как устроена земля". **20.05** Большой балет. **22.15** А. Финни, В. Редгрэйв в х/ф "ЧЕРЧИЛЛЬ, ИЛИ НАДВИГАЮЩАЯСЯ БУРЯ". **23.50** "В честь Элизабет Тейлор". Гала-концерт в "Альберт-холле". **1.15** Д/ф "Городское кунг-фу". **2.40** Д/ф "Ору-Прету. Черное золото Бразилии".

ПЕРЕЦ **6.00** О. Янковский, А. Самохина в х/ф "КИТАЙСКИЙ СЕРВИЗ". **8.00** "Полезное утро". **8.30** М/ф. **9.15** А. Збруев, А. Журавлев в х/ф "ВСЕ БУДЕТ ХОРОШО". **11.25, 1.55** Т/с "ДАША ВАСИЛЬЕВА. ЛЮБИТЕЛЬНИЦА ЧАСТНОГО СЫСКА. ЗА ВСЕМИ ЗАЙЦАМИ". **13.30** "Смешно до боли". **14.30** "Вне закона. Кровавые семейки". **15.00** "Вне закона. Краснодарская бригада". **15.30** А. Пампушный, И. Ботвин в х/ф "АЛЕКСАНДР. НЕВСКАЯ БИТВА". **17.50.0.05** М. Мэдсен, Р. Шайдер в х/ф "УБИТЬ ПРЕЗИДЕНТА". **20.00** "Бриллиантовая коллекция юмора. 33 квадратных метра". **21.00** "Бриллиантовая коллекция юмора. Осторожно, модерн! 2". **22.00** "Бриллиантовая коллекция юмора. Каламбур". **23.00** "+100500". **23.30** "Стыдно, когда видно!". **3.55** Т/с "ЩИТ". **5.55** "Телефонный Розыгрыш".

РОМАНТИКА **9.00, 19.50, 22.20, 2.30** Т/с "ДВОЕЖЕНЕЦ". **9.50, 10.40, 11.30, 12.20, 13.10** Т/с "САЛЬВАДОР - СПАСИТЕЛЬ ЖЕНЩИН". **14.00, 19.00** Т/с "ВКУСНОЕ УВЛЕЧЕНИЕ ПЛЮС". **14.50, 15.40, 16.30, 17.20, 18.10** Т/с "РАБЫНЯ ИЗАУРА". **20.40, 21.30, 3.25** Т/с "ОБОЛЬСТИТЕЛЬ". **23.10, 1.40** Т/ с "МУЖСКИЕ ИСТОРИИ, АДРЕСОВАННЫЕ ЖЕНЩИНАМ". **0.00, 0.50** Т/с "ЖЕНЩИНЫ". **4.20, 5.15, 6.10, 7.05, 8.00** Т/с "ПАРАДОКСЫ ЛЮБВИ".

RTV **8.00** "Сканер". **9.00, 11.25** "Мультфильмы". **10.00** С. Смирнова, Ю. Васильев в х/ф "СОЛОВЕЙ". **12.00, 5.00** В. Четвериков, Г. Польских в х/ф "ВЕРНОСТЬ". **14.00** "Страна и люди". **15.00, 23.00** В. Стеклов, Ч. Хаматова в х/ф "Я ВАМ БОЛЬШЕ НЕ ВЕРЮ". **17.00, 1.30** Т/с "АВТОБУС". "Беглец". **18.00** "Арт-навигатор". **18.30, 1.00** "Русский акцент" с Е. Мещеряковой. "Клоуны нон грата". **19.00** "Без дураков". **20.00** "Грани недели". **21.00, 7.00** Д/ф "Великий обман. Убить генсека". **22.00** "В Нью-Йорке с Виктором Топаллером". **2.30** А. Фрейндлих, В. Лановой в х/ф "АННА И КОМАНДОР". **4.00** "Своими глазами".

МНОГО ТВ **6.20** Т/с "ТАЙНА СВЯТОГО ПАТРИКА". **10.00** Т/с "АВРОРА". **14.00, 18.00, 22.40** Т/с "ОТЕЛЬ ВАВИЛОН 2". **17.00** "Телешанс". **19.00, 2.40** Т/с "НА ЛИНИИ ОГНЯ".

18 ноября

СТС **6.00** М/ф: "Василиса Прекрасная", "В лесной чаще". **7.30** М/с "Монсуно". **8.00** М/с "Волшебные Поппикси". **8.30** М/с "Флиппер и Лопака". **9.00** "Самый умный". **10.45** М/с "Чаплин". **11.00** "Галилео". **12.00** "Снимите это немедленно!". **13.00** Т/с "КУХНЯ". **15.00, 16.00, 16.30** Т/с "6 КАДРОВ". **19.30** "Шоу "Уральских пельменей". На старт! Внимание! Март!". **21.00** П. Суэйзи, Д. Мур в х/ф "ПРИВИДЕНИЕ". **23.25** "Шоу "Уральских пельменей". Лучшее. **23.55** Т/с "ДАЕШЬ МОЛОДЕЖЬ!". **0.55** С. Столяров, А. Ларионова в х/ф "САДКО". **2.40** Т/с "СПАСИ МЕНЯ". **4.20** М/с "Клуб "Винкс" - Школа волшебниц". **5.20** М/ф "Рикки тикки тави". **5.45** Музыка на СТС.

НТВ **5.50** М/ф. **6.00** Т/с "СУПРУГИ!". **8.00, 10.00, 13.00, 16.00** Сегодня. **8.15** Лотерея "Русское лото". **8.45** Их нравы. **9.25** Едим дома. **10.20** "Первая передача". **10.55** "Еда без правил" с С. Жигуновым. **12.00** "Дачный ответ". **13.20** СОГАЗ Чемпионат России по футболу 2012 / 2013 ЦСКА - "Амкар". Прямая трансляция. **15.30** "Бывает же такое!". **16.20** "Развод по-русски". **17.20** И снова здравствуйте! **18.20** Чрезвычайное происшествие. Обзор за неделю. **19.00** "Сегодня. Итоговая программа" с К. Поздняковым. **20.00** Чистосердечное признание. **20.50** "Центральное телевидение. Информационно-развлекательный воскресный канал". **23.20** О. Долин, Р. Барабанов в х/ф "РОДСТВЕННИК". **1.15** Т/с "ДЕЛО КРАПИВИНЫХ". **3.10** Т/с "ВЕРНУТЬ НА ДОСЛЕДОВАНИЕ". **5.00** Т/с "ЧАС ВОЛКОВА".

РТР ПЛАНЕТА **7.55** Л. Грыу, А. Анищенко в х/ф "ЛЮБВИ ЦЕЛИТЕЛЬНАЯ СИЛА". **9.20** "Сам себе режиссер". **10.00** "Смехопанорама". **10.25** "Утренняя почта". **11.00, 14.00** Вести. **11.10** Местное время. Вести - Москва. Неделя в городе. **11.45** "В мире животных". **12.15** М/ф. **12.30** Т/с "ЛЮБОВЬ И РАЗЛУКА". **14.20** Местное время. Вести - Москва. **14.25** "Государственник". **15.10** "Больше, чем любовь". **15.50** "Власть факта". **16.30** "Абсолютный слух". **17.15** Г. Юматов, А. Чернова в х/ф "НЕ ЗАБУДЬ... СТАНЦИЯ ЛУГОВАЯ". **18.40, 4.40** "Смеяться разрешается". **20.00** Вести Недели. **21.30, 6.00** О. Ломоносова, Е. Пронин в х/ф "МАША". **23.10** "Воскресный вечер с Владимиром Соловьевым". **0.45** С. Безруков, Е. Крюкова в х/ф "КЛЮЧ ОТ СПАЛЬНИ". **3.10** В. Разбегаев, Н. Швец в х/ф "ПРЕСТУПНАЯ СТРАСТЬ".

НТВ плюс Детский мир **5.00** М/ф. **6.00, 10.00, 14.00** В. Коваль, Т. Птичкин в х/ф "ДРУЖОК". **7.05, 11.05, 15.05** М/с "Необыкновенный матч". **8.00, 12.00** И. Пчелин, М. Латышев в х/ф "ТАИНСТВЕННЫЙ СТАРИК". **9.10, 13.10** М/ф "Рикки-тикки-тави". **16.00** Х/ф "ДО ПЕРВОЙ КРОВИ". **17.25** М/с "Старые знакомые". **18.00** М/ф "Человечка нарисовал я". **19.00** М/ф "Чиполлино".

ЕВРОСПОРТ **7.00, 1.45** Автоспорт. WTCC. Раунд 23. **8.00, 2.15** Автоспорт. WTCC.Раунд 24. **11.30** Снукер. Европейский тур. Болгария. День 2. **12.00** Снукер. Европейский тур. Болгария. День 3. **14.00** Вот это да! **15.00** Снукер. Европейский тур. Болгария. 1/4 финала. **16.30** Футзал. Кубок мира. Таиланд. Финал. **18.00** Снукер. Европейский тур. Болгария. 1/2 финала. **20.00** Фигурное катание, Гран-при. Франция. **22.00, 3.00** Снукер. Европейский тур. Болгария. Финал. **0.00** Бокс. Германия.. Эрнандес - Росс. **2.45, 4.15** Мотоспортквный уик-энд. Журнал.

ЕВРОСПОРТ-2 **3.00** Бойцовский спорт. Супер-комбат. **8.00** Снукер. Европейский тур. Болгария. День 2. **9.00** Вот это да! **11.00** Футбол. Чемпионат Германии. Байер Леверкузен - Шальке 04. **12.00** Американский футбол. NCAA Big Conference. **15.30** Футбол. Чемпионат Германии. Дортмунд - Гройтер Фюрт. **16.30** Футбол. Чемпионат Германии. Ян Регенсбург - Юнион Берлин. **18.30** Футбол. Чемпионат Германии. Вердер Бремен - Фортуна Дюссельдорф. **20.00, 3.30** Футбол. Чемпионат Германии. Хоффенхайм -Вольфсбург. **22.30** Футбол. Обзор Чемпионата Германии. **23.30** Футзал. Кубок мира. Таиланд. 3 место. **0.30** Футзал, Кубок мира. Таиланд. Финал. **1.30** Гандбол. Лига Чемпионов.День 5. **2.30** Фигурное катанке. Короткая программа. Мужчины. **5.00** Снукер. Европейский турнир. Болгария. Финал.

ТВ-1000 **4.00** П. Консидайн, Дж. Стайлз в х/ф "КРИК СОВЫ". **6.00** Р.Л. Кук, К. Дугти в х/ф "МОЯ ПЕРВАЯ СВАДЬБА". **7.40** Т. Рот, М. Деймон в драме "МОЛОДОСТЬ БЕЗ МОЛОДОСТИ". **10.00** К. Снелл, Д. Шепард в х/ ф "ТРОЕ В КАНОЭ". **12.00** Т. Робинс, М. Райен в х/ф "КОЭФФИЦИЕНТ ИНТЕЛЛЕКТА". **14.00** Н. Кейдж, М. Пенья в драме "БАШНИ-БЛИЗНЕЦЫ". **16.20** Х/ф "ЖЕНЩИНА ИЗ ПЯТОГО ОКРУГА". **18.00** Дж. Клуни, Ф. МакДорманд в комедии "ПОСЛЕ ПРОЧТЕНИЯ СЖЕЧЬ". **20.00** Р. Кроу, М. Райан в х/ф "ДОКАЗАТЕЛЬСТВО ЖИЗНИ". **22.20** Ч. Татум, А. Сэйфрид в х/ф "ДОРОГОЙ ДЖОН". **0.20** Н. Кидман, А. Эюсарт в драме "КРОЛИЧЬЯ НОРА". **2.10** Х/ф "ВИКИ КРИСТИНА БАРСЕЛОНА".

ФОКС-ЛАЙФ **8.00, 8.30, 8.00, 9.30, 10.00** Комедия "КРАСОТКИ В КЛИВЛЕНДЕ 3". **10.30,11.15** Драма "БЕЗ КООРДИНАТ". **12.05, 12.50, 0.50, 1.35** Реалити "Значит, ты умеешь танцевать? 8". **13.40, 2.20** Реалити "Значит, ты умеешь танцевать? 8". **14.30** Реалити "Как две капли 3". **15.00, 15.45, 16.35, 17.25, 18.15** Драма "ОТЧАЯННЫЕ ДОМОХОЗЯЙКИ 6". **19.10** Драма "БАЛЕРИНЫ". **20.10, 21.00, 22.00, 22.55** Боевик "ТАЙНЫЕ СВЯЗИ 3". **23.50** Комедия "ПАПОЧКА". **0.20** Комедия "МЕЛИССА И ДЖОУИ 2". **3.10,4.00** Драма "НАСТОЯЩАЯ КРОВЬ 4".

XXI **10.00, 18.00, 2.00** Г. Гарсия Берналь, Э. Бабенко в мелодраме "ПРОШЛОЕ". **12.00, 20.00, 4.00** Э. Блант, Р. Френд в мелодраме "МОЛОДАЯ ВИКТОРИЯ". **13.50, 21.50, 5.50** М. Мастроянни, Дж. Мазина в драме "ДЖИНДЖЕР И ФРЕД". **16.00, 0.00, 8.00** Р. Гир, А. Молина в комедии "МИСТИФИКАЦИЯ".

КИНО+ **6.30, 13.30** Х/ф "ВОЗВРАЩЕНИЕ МАКСИМА". **8.30, 2.30** Триллер "ОХОТНИКИ ЗА СОКРОВИЩАМИ". **10.30, 4.30** Боевик "КИЛЛЕРЫ". **12.30** Триллер "ВПУСТИ МЕНЯ. САГА". **14.30** Комедия "ЖЕЛЕЗНАЯ БАШКА". **16.30** Триллер "БАЛЛИСТИКА: ЭКС ПРОТИВ СИВЕР". **20.30** Триллер "ЛОВУШКА". **22.30** Триллер "1814". **0.30** Комедия "ДИКАЯ ВИШНЯ".

НАШЕ КИНО **7.30,13.30** В. Лановой, Г. Юматов в х/ф "ОФИЦЕРЫ". **9.30, 15.30** О. Табаков, А. Мироненко в х/ф "ДОСТОЯНИЕ РЕСПУБЛИКИ". **11.50, 17.50** А. Збруев, И. Горбачев в детективе "КРУГ". **19.30, 1.30** Д. Банионис, Р. Быков а х/ф "МЕРТВЫЙ СЕЗОН". **21.50, 3.50** Б. Невзоров, Л. Зайцева в х/ф "ГОВОРИТ МОСКВА". **23.30, 5.30** Т. Семина, Д. Смирнов в комедии "КРЕПОСТНАЯ АКТРИСА".

МЕЦЦО **5.00** Майк Стерн и Дидье Локвуд на фестивале джаза во Вьене. **6.05** Трио Ярона Эрмана на фестивале джаза в Кюлли. **7.10, 10.10** Трио Джеффа Балларда на фестивале в Ла-Виллет. **12.30** "Соломон" (Гендель) п/у Пола МакКриша. Версаль. **15.00, 19.20, 22.40** Интермеццо. **16.30** Музыка Шарпантье. Д-р:.Кристоф Руссе. Версаль. **18.30** Трио Джимми Кобба.- Ларри Коризлл и Джон ДеФранческо в клубе "Порги и Бесс". **20.00** "Кармен" (Визе). Лилльский оперный театр. **23.30** Филипп Жарусски и Мари-Николь Лемье. Концерт в Баден-Бадене. **1.05** Филипп Жарусски и ансамбль "La Fenice": Итальянская музыка для Короля-Солнце. **2.15** Филипп Жарусски и друзья. Театр Елисейских Полей. **4.00** Тони Аллен: Black Voices. Концерт в Люксембурге.

ДОМАШНИЙ **5,30, 7.30, 23.00** "Одна за всех". **7.00** "Джейми: обед за 30 минут". **8.00** "Полезное утро". **8.30** Л. Чурсина, Н. Мордюкова в драме "ЖУРАВУШКА". **10.10, 6.00** "Сладкие истории". **10.45** "Главные люди". **11.15, 4.00** Д/с 'Звездные истории". **12.15** "Итальянские уроки". **12.45** Мелодрама "ЖЕНСКИЕ ИСТОРИИ ВИКТОРИИ ТОКАРЕВОЙ. ПРОСТАЯ ИСТОРИЯ". **14.45** "Мужская работа". **15.15** М. Тьерри, Л. Вильсон в драме "ПРИНЦЕССА ДЕ МОНПАСЬЕ". **18.00** Т/с "ОТЧАЯННЫЕ ДОМОХОЗЯЙКИ". **19.00** Т/с "ВЕЛИКОЛЕПНЫЙ ВЕК". **21.15** Детектив "ЗАГАДОЧНЫЕ УБИЙСТВА АГАТЫ КРИСТИ". **23.30** Н. Дворжецкая, Ч. Хаматова в мелодраме "Я ВАМ БОЛЬШЕ НЕ ВЕРЮ". **1.20** Мелодрама "ГОЛОС СЕРДЦА" **5.00** "Красота требует". **6.25** Музыка на "Домашнем".

REN-TV **5.00** Концерт "Собрание сочинений". **7.40** Т/с "КАМЕНСКАЯ". **23.45** "Неделя с Марианной Максимовской". **1.10** Х. Джоунс, К. Пэшон в эротическом фильме "АВИАКОМПАНИЯ "ЭРОТИКА". **2.50** Т/с "СОЛДАТЫ. НОВЫЙ ПРИЗЫВ".

HISTORY **10.00** Д/с "Команда времени". **11.00, 4.00** Д/ф "Эци - загадка археологам". **12.00** Д/ф "Гениальная геометрия" **18.00** Д/с "Древний Египет". **14.00** Д/ф "Капхенская битва". **15.05** Д/ф "Эскимосская одиссея: завоевание нового мира". **16.00** Д/ф "Искусство России". **17.00** Д/ с "Истерия России: откровения". **18.00** Д/ф "Тайна кода майя". **19.00** Д/с "Германские племена". **20.00** Д/ф "Загадка заселения американского континента". **21.00, 22.00** Т/ с "ЗАКОН ГАРРОУ". **23.00** Д/ф "В тени луны". **1.00** Д/ф "Живое оружие". **2.00** Д/с "Путешествие человека". **3.00, 8.00** Д/ф "Сикерт против Сарджента". **5.00** Д/с "Добро пожаловать в 80-е". **6.00** Д/ф "Лето любви". **7.00** Д/с "Худшие профессии в истории Британии". **9.00** Д/ф "Древняя медицина Кореи".

Discovery **5.00, 6.25** Молниеносные катастрофы. **6.55, 2.35** Экоград: Создавая будущее **7.50, 13.20** Сквозь кротовую нору с Морганом Фрименом: Есть ли высшая раса? **8.45, 3.25** Как это устроено? **9.10, 3.50** Как это сделано? **9.40** Речные монстры: Американские убийцы. **10.35** Реальные дальнобойщики. **11.30** Полеты вглубь Аляски: Лучшие в мире. **14.15** Почему? Вопросы мироздания: Бермудский треугольник. **15.10** Короли аукционов: Духовое оружие/ДеревянныйХарлей. **15.35** Короли аукционов: Спортивные карты/Картина Ботелло. **16.05** Правила внедорожного движения: Горы **17.00, 18.00, 19.00** Код. **20.00** Иллюзии с Китом Берри: Свидания и смелость. **21.00** Как мы изобрели мир: Самолеты. **22.00, 1.45** Сквозь кротовую нору с Морганом Фрименом: Живая ли Вселенная? **23.00** Почему? Вопросы мироздания: новое о сексуальной жизни американцев. **0.00** Махинаторы: Renault Alpine. **0.55** Фредди Фликгофф против всех. **4.15** Пятерка лучших: Пять самых больших заводов мира. **5.05** Ситуация под контролем: Ледокол.

ФЕНИКС-КИНО **8.00. 16.00, 0.00** Т/с "САМОЗВАНЦЫ". **9.00, 10.00, 17.00, 18.00, 1.00, 2.00** Т/с "ДВЕ СТОРОНЫ ОДНОЙ АННЫ". **11.00, 12.00, 19.00, 20.00, 3.00, 4.00** Т/ с "АДЪЮТАНТЫ ЛЮБВИ". **13.00, 21.00, 5.00** Т/ с "КУКЛЫ КОЛДУНА". **14.00, 22.00, 6.00** Т/с "ВИОЛА ТАРАКАНОВА. В МИРЕ ПРЕСТУПНЫХ СТРАСТЕЙ. ФИЛЬМ ВТОРОЙ". **15.00, 23.00, 7.00** Т/с "ХИМИК".

ИНДИЯ **5.00, 11.00** Х/ф "КОГДА ВЛЮБИШЬСЯ - ЖИЗНЬ МЕНЯЕТСЯ". **7.15** "Шахрукх Кхан - звездные будни". "Моя жилплощадь". **8.00** Х/ф "ЗАЩИТНИК". **14.00** Х/ф "ЗАКЛИНАНИЕ". **16.00** "Телешанс. Размещено по заказу - ООО "Неолайн". **17.00** Х/ф "В ПОИСКАХ ИСТИНЫ". **19.20** "Случайная встреча". "Анил Капур, Сонам Капур, Абхей Деол". **20.00** Х/ф "ВЕЧНЫЕ "ЦЕННОСТИ". **23.00** Х/ф "НАПРАСНЫЕ НАДЕЖДЫ". **2.00** Х/ф "ИДТИ К СВОЕЙ СУДЬБЕ". **4.30** Д/ ф Как снимался фильм "Побег в Гоа".

ЕВРОКИНО **0.20** Х/ф "ПРОРОК". **2.50** Х/ф "РЕМОНТ". **4.20** Х/ф "ПОДОЙДИ ПОБЛИЖЕ". **4.35** Х/ф "БАГАТЕЛЬ". **4.45** Х/ф "ПЕРЕПИСКА". **5.05** Х/ф "БАБОЧКА". **6.30** Х/ф "ТАЙНА В ЕГО ГЛАЗАХ". **8.35** Х/ ф "ПРЕКРАСНАЯ СМОКОВНИЦА". **10.10** Х/ф "СЕМЕЙНАЯ ТАЙНА". **11.55** Х/ф "ВЫСШЕЕ ОБЩЕСТВО". **13.20** Х/ф "МАДАМ ИРМА". **14.55** Х/ф "ПОВЕРНУТЬ ВРЕМЯ ВСПЯТЬ". **16.35** Х/ф "БЬЮТИФУЛ". **19.00** Х/ф "ЖИЗНЬ ДРУГИХ". **21.10** Х/ф "ВОЙНА КРАСАВИЦ". **22.35** Х/ф "ОПЕРАЦИЯ "МЕРТВЫЙ СНЕГ".

За возможные изменения в программе TV редакция ответственности не несет.

Apifito PHARM

Бальзам ПРОМЁД

100% натуральный продукт!

Когда исцеляет сама природа...

Свидетельство о государственной регистрации № 77.99.23.3.У.226.1.07 от 16.01.2007

Бальзам «Промёд»-здоровье, подаренное природой!

Урал – место сказаний Бажова, царство Хозяйки Медной Горы, владения Царя Полоза. Горы, овеянные легендами. Урал, воспетый в народных преданиях, славен не только подземными сокровищами. Читая в детстве сказки Бажова, мы даже не догадывались, какая удивительная, таинственная сила скрыта в богатейшей горной флоре и фауне. Величественная природа Урала – источник неиссякаемой жизненной энергии и настоящего сибирского здоровья, которого так часто желали друг другу в поздравительных открытках советского времени.

Мы живем в другую эпоху, в другой стране. Но одно осталось неизменным – пожелание крепкого здоровья вам и вашим близким. И для этого вовсе не нужно ехать на далекий Урал. Целебная сила гор хранится в волшебном бальзаме «Промёд». Это 100% натуральный продукт.

Уникальность бальзама состоит в том, что каждый из составляющих компонентов многофункционален сам по себе.

В состав входят: **мед, прополис, масло кедровое, масло семян тыквы, масло облепиховое, пчелиный воск**. Практически любой из них в народе называют "золотым корнем Урала".

Имеется в виду универсальность целебных свойств. А собранные в единый бальзам, прошедшие сложнейшую обработку по запатентованной технологии, они дают кумулятивный эффект и составляют могучую силу, дающую потрясающие результаты и восстанавливающую наш организм.

За короткое время «Промёд» помог уже тысячам людей справиться со своими недугами.

Результаты его использования заметны уже в первые дни, отмечается очевидное улучшение состояния здоровья, особенно при острых формах заболеваний.

Бальзам «Промёд» способствует расширению и наполнению кровеносных капилляров, что усиливает венозный отток, улучшает микроциркуляцию крови и помогает при сердечно-сосудистых заболеваниях, таких как ишемия, аритмия, стенокардия, при скачках артериального давления. Для людей, страдающих зависимостью от погодных изменений -это незаменимая вещь. Бальзам снимает головную боль, стабилизирует давление, помогает при ломоте в суставах, а следовательно ? при множестве заболеваний опорно-двигательного аппарата (артрите, артрозе, ра дикулите, остеохондрозе, рев матизме, неврите, межпозвоночной грыже, пяточной шпоре и др.). А еще «Промёд» размягчает стенки сосудов, делает их более эластичными и снижает внутричерепное давление. «Промёд» помогает восстановлению организма после травм, в том числе травм головы, инсультов, инфарктов. Хорошие результаты при заболеваниях щитовидной железы, глазных болезнях (конъюнктивит, глаукома, катаракта, близорукость), при сахарном диабете.

Эффективен «Промёд» при снятии любых острых инфекционных симптомов (грипп, ОРВИ, ОРЗ, гайморит, пародонтоз, воспаление уха, тройничного нерва, остеомиелит, дисбактериоз и т.п.), хронических заболеваний и рецидива инфекций (астма, бронхит, пневмония, простатит и др.)

Испытайте на себе чудесную силу бальзама, рожденного самой природой.

Над его созданием трудились тысячи пчелок, без устали летая от цветка к цветку. Заботливые руки добавили к медовой композиции целебное масло растений, впитавших в себя соки земли и энергию стихий.

Почувствуйте вместе с «Промёдом» живительное дыхание Урала.

У меня глаукома, были незначительные боли вокруг глаз и часто появлялась сетка перед глазами. Из газеты "Вечерний Тбилиси" я узнала о вашей продукции.Бальзам я принимала внутрь и наносила в область вокруг глаз и висков. После того как прошла курс, я заметила улучшение.Прошла пелена и сетка перед глазами, видимость улучшилась. В общем, бальзам очень помог. Выражаю вам огромную благодарность!

Талико Такидзе, 67 лет, Кобулети.

Много лет я страдаю гипертоней (артериальное давление повышалось до 200)и артрозом. Из-за болей в суставах я не могла ходить, а последние 3 месяца я вообще была прикована к постели. После 4 баночек бальзама, мое давление нормализовалось (110/70), прошли боли в суставах, теперь я уже сама встаю с постели, потихоньку передвигаюсь, появилась бодрость. Такие улучшения меня радуют!

Этери Гунава, 72 года, Сенаки.

Я всегда была сторонницей народных методов лечения. Прочитала в газете "Вечерний Тбилиси" о "Промеде " и меня привлек его богатый состав. Меня беспокоило воспаление седалищного нерва, радикулит и артрит. Я с трудом передвигалась, беспокоили, частые боли. Теперь после лечения суставы стали лучше работать, я лучше двигаюсь, прошли и воспаление, и поясничные боли. Огромное вам спасибо!

Тамар Палиани, 83 года, г.Тбилиси.

Беспокоили меня желчный пузырь, артериальное давление, оно повышалось до 160-и, хронический колит, артроз, воспаление мочевого пузыря (частое мочеиспускание), бронхиальная астма и бессонница. Из газеты "Вечерний Тбилиси" я узнала о вашей продукции. Выпив четыре баночки бальзама, я почувствовала, что мое здоровье улучшилось, давление нормализовалось -120/70, восстановился здоровый сон, прошли боли в суставах, действие желудка также улучшилось, прошли частое мочеиспускание и приступы бронхиальной астмы, а также желчный пузырь перестал беспокоить! Я рада, что доверилась "Промеду"!

Лемонджава Мадонна, 60 лет, Цаленджиха.

До приема бальзама "Промед" меня беспокоил и остеохондроз, боли в поясничной области и ногах, а также были проблемы со зрением. После применения 7 баночек бальзама боли прошли сразу, зрение улучшилось, я больше не ношу очки. Также прошли боли в ногах и пояснице. Я доволен бальзамом, огромное вам спасибо!

Григорий Силагадзе , 74 года, г.Тбилиси.

Меня беспокоили аритмия и язва двенадцатиперстной кишки, частые боли в области верхней части живота. После приема 6 баночек, мне стало лучше,прошло учащенное сердцебиение и язва желудка больше не беспокоит. Вот такие результаты получил за короткое время. Обязательно продолжу прием. Спасибо вам и "Промеду"!

Рамаз Метонидзе, 63 года, г.Кутаиси.

У меня - жировик на лбу и кровоизлияние глазного капиляра.Бальзам я принимал внутрь и наносил на жировик, в область висков и вокруг глаз. Сейчас жировик уменьшился и кровоизлияние прошло, так как эффект есть. Я пришел к вам вновь, чтобы продолжить лечение. Теперь я советую всем близким бальзам "Промед"!

Вахтанг Шенгелия, 65 лет, г.Тбилиси.

В марте этого года мне поставили диагноз - рак матки 4-й стадии и назначили химиотерапию. Мне посоветовали бальзам, и я стала его принимать. Приняла 5 баночек бальзама. Две недели назад пошла на обследование и никаких признаков раковой болезни не было обнаружено. Это ведь чудо-эффект, полученный от бальзама "Промед". Я продолжаю его применение. Спасибо что вы есть!

Марина Ткемаладзе, 70 лет, г.Кутаиси.

Беспокоили меня артроз и радикулит. От своего брата я узнал о бальзаме "Промед", который ему очень помог. Он мне его порекомендовал. После лечения у меня прошли боли в суставах и пояснице. Я советую всем его попробовать. Полученным результатом я очень рад!

Пхаладзе Тамаз, 65 лет, г.Рустави.

Я хочу вам выразить огромную благодарность, до этого меня беспокоили суставы, вены и воспаление мочевого пузыря. Выпив 5 баночек бальзама, я почувствовала себя намного лучше ,прошли боли в суставах ,оттечность вен и частые позывы к мочеиспусканию. Очень довольна бальзамом и буду продолжать его принимать дальше!

Чичиашвили Иза, 65 лет, г.Тбилиси.

Самое главное для нас - письма людей, испытавших на себе чудесную силу бальзама.

ОБРАТИТЕ ВНИМАНИЕ! В РАСПИСАНИИ ПОЯВИЛИСЬ НОВЫЕ АДРЕСА:

Выставка-продажа "Промёда", а также подробная консультация по его применению будет проходить по адресам:

г. Тбилиси, ул.Бахтрионская, д.22.
13, 14, 15, 16, 17, 18, 19 ноября, с 15.00 до 17.00.
Варкетили-3, 2-й микрорайон, ул. Сесилии Такаишвили,1 (последняя остановка маршрутки №167. Над аптекой "Аверси".
С 10.00-20.00.
г. Телави, ул. 26 мая, 5 (Дом шахмат).
17 ноября, с 11.00 до 12.00.
г. Рустави, Новый Рустави, ближайшая территория к проспекту Ж.Шартава, 13 квартал, Праздничный центр "Бао" (напротив бензоколонки "Виссол").
18 ноября, с 12.00 до 13.00.
г. Марнеули, ул. Шота Руставели, 24 (ресторан "Тетри сахли", напротив русской школы)
19 ноября, с 12.00 до 13.00
г. Батуми, ул. Зубалашвили, 18, гостиница "Тико" (бывшая ул.Калинина, рядом с "Сакартвелос банки").
20 ноября, с 11.00 до 12.00.
г. Поти, (ближайшая территория порта, аллея 9 апреля, праздничный центр "Балу").
20 ноября, с 14.00 до 15.00.
г.Зугдиди, кинотеатр "Атриум", ул. Гамсахурдиа, 26.
20 ноября, с 17.00 до 18.00.
г. Кутаиси, гостиница "Лия", ул.Костава, 25.
21 ноября, с 11.00 до 12.00.
г. Гори, гостиница "Сакартвело", ул.Сталина, 26.
21 ноября, с 16.00 до 17.00.
г. Ахалцихе, ул. Костава, 4/24 (бар "В гостях у Нуки" за памятником царицы Тамар, рядом с церковью).
22 ноября, с 12.00 до 13.00.
г.Боржоми, ул. Руставели, д.101-а (гостиница "Олимп" рядом со стадионом)
22 ноября, с 14.00 до 15.00.
г. Хашури, ул. Костава, д.6 (аптека напротив старого кинотеатра)
22 ноября, с 16.00 до 17.00.

Цена 1 упаковки: 32.80 лари.
Инвалидам и пенсионерам: 29.80 лари.
Вес упаковки: 120 г . Профилактический курс 2 упаковки.
При хронических заболеваниях от 4-х упаковок.
Минимальный заказ – 2 упаковки. Не является лекарственным средством.
Перед применением проконсультируйтесь с врачом. Товар сертифицирован.

ТЕЛЕФОН ДЛЯ СПРАВОК: 571 22 98 98

Принимаются заказы на курьерскую доставку:
Стоимость одной упаковки 32.8 лари плюс стоимость доставки
www.apifito.net

НА ДОСУГЕ: ПОШЕВЕЛИ МОЗГАМИ

ДВОЕ НЕМЕЦКИХ ШКОЛЬНИКОВ СТАЛИ ЧЕМПИОНАМИ МИРА ПО УСТНОМУ СЧЕТУ

Двое немецких школьников стали победителями чемпионата мира среди детей и юношей по решению математических примеров в уме.

Участники проходившего в Германии турнира должны были складывать шестизначные числа, извлекать корни, делить и перемножать дроби. В чемпионате приняли участие 35 человек из восьми стран. Каждому из них за два часа нужно было прорешать 45 страниц с различными задачами.

Сильнее всех оказались 12-летний Мартин Дреес из Кадольцбурга и 17-летний Андреас Бергер из Йены. Бергер является уже трехкратным чемпионом мира. На этот раз ему удалось правильно решить 80 процентов примеров, а также установить рекорд по скорости извлечения корня.

Бергер сумел вычислить корень из 7 533 198 436 всего за 14 секунд. Именно столько времени ему потребовалось, чтобы дать правильный ответ: 86 794. "В математике нет ничего проще извлечения корня", - прокомментировал свой успех трехкратный чемпион, посетовав, что в следующем турнире он уже не поучаствует из-за возраста.

Одним из организаторов чемпионата мира среди несовершеннолетних является Герт Миттринг, восемь раз становившийся чемпионом мира по устному счету среди взрослых. Он также установил ряд рекордов Гиннесса в этой области, например, извлек корень 13-й степени из 100-значного числа за 13,3 секунды.

МУЗЫКАНТЫ СОБРАЛИ 23 МЛН ДОЛЛАРОВ ПОСТРАДАВШИМ ОТ "СЭНДИ"

В ходе благотворительного музыкального телешоу "Hurricane Sandy: Coming Together" было собрано 23 миллиона долларов в пользу пострадавших от урагана "Сэнди". Американский Красный Крест поблагодарил всех участников шоу и призвал людей продолжать жертвовать деньги.

В телешоу приняли участие солист Aerosmith Стивен Тайлер, Брюс Спрингстин, Кристина Агилера, Стинг, Джон Бон Джови и другие известные музыканты и телеведущие. Шоу представляло собой концерт, который перемежался видеофрагментами с изображением пострадавших районов и заявлениями звезд, обращавшихся к зрителям с просьбой пожертвовать средства в пользу пострадавших от урагана.

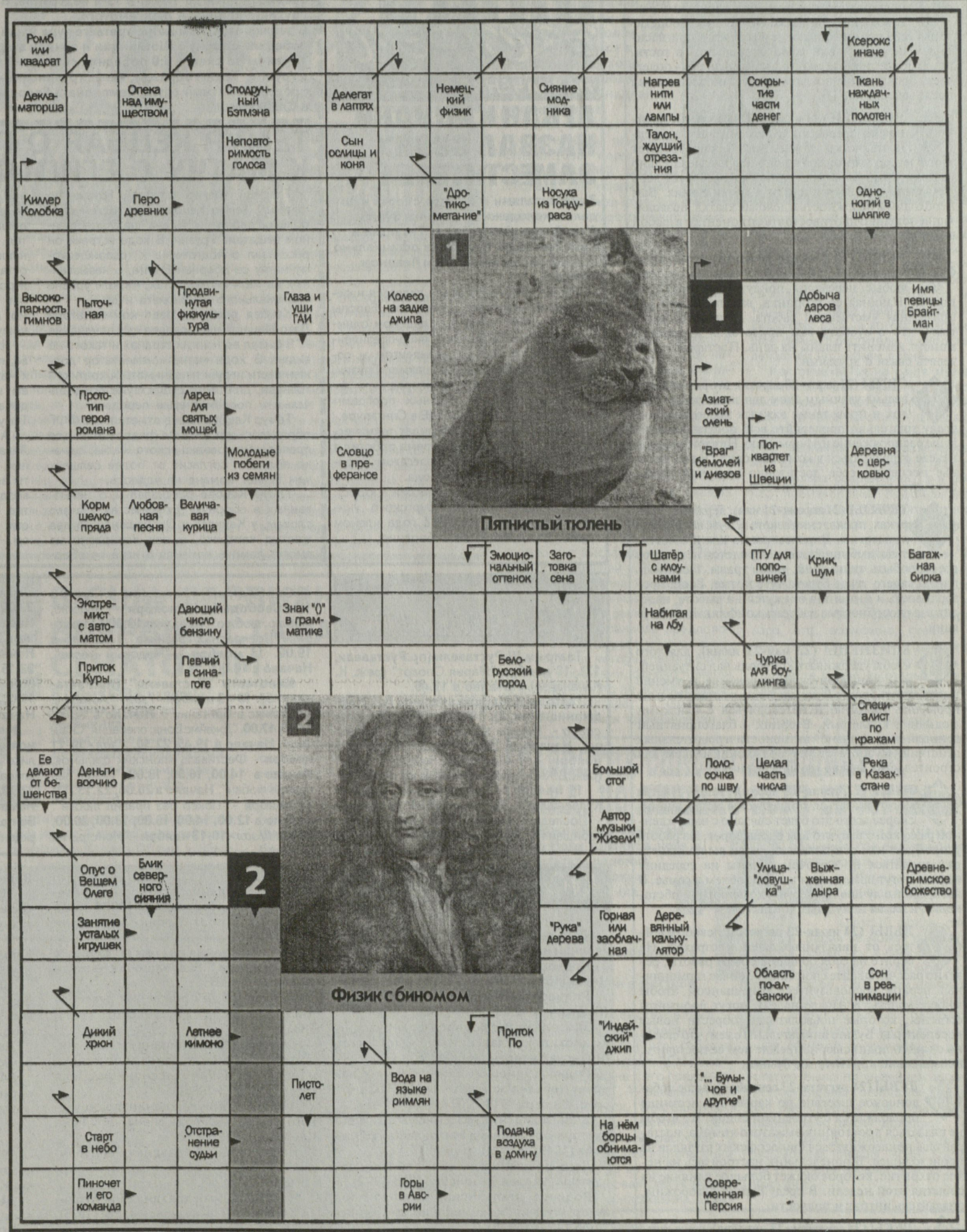

АРХИВ АНДРЕЯ ТАРКОВСКОГО БУДЕТ ПРОДАН НА SOTHEBY'S

28 ноября на аукционе Sotheby's будет выставлен личный архив Андрея Тарковского.

С молотка уйдут принадлежавшие режиссеру записные книжки, печатные версии сценариев к фильмам, отличающиеся от финальных версий, 32 аудиозаписи и 13 записей на мини-дисках, в которых он рассказывает о своих фильмах, а также его письма. Примерная стоимость лотов, выставленных на продажу исследователем его творчества и соавтором его книги по теории кино "Запечатленное время" Ольгой Сурковой, составляет от 80 до 100 тысяч фунтов стерлингов (около пяти миллионов рублей).

На продажу будут также выставлены семейные фотографии Тарковского, на которых он и его семья запечатлены во время посещения Большого Каньона в США и Стоунхенжда в Англии, путешествий по Италии. В фотоальбомах также есть его фотографии с другими знаменитостями, например, с Мстиславом Ростроповичем.

Одним из наиболее интересных лотов является письмо Андрея Тарковского к генеральному секретарю ЦК КПСС Леониду Брежневу. Режиссер обращается к нему с просьбой разрешить показ его фильма "Андрей Рублев" (1966) и уверяет, что в ленте нет антисоветской пропаганды. Тарковский просит дать ему возможность снимать фильмы и зарабатывать на жизнь.

По словам директора отдела книг и рукописей аукциона Sotheby's Стивена Роя, представленная Сурковой коллекция, по всей видимости, является единственным собранием документальных свидетельств о жизни Андрея Тарковского, которое будет выставлено на продажу в ближайшее время. Он полагает, что Андрей Тарковский занимает второе после Сергея Эйзенштейна место в списке самых талантливых советских режиссеров XX века.

В этом году проходят различные мероприятия, приуроченные к празднованию 80-летия со дня рождения Андрея Тарковского. В апреле в Государственной галерее на Солянке при участии Государственного центрального музея кино открылась ретроспектива его творчества "Тарковский. Space".

Московские власти с середины 1990-х годов планировали полностью восстановить дом XIX века, в котором жил Андрей Тарковский. Он считался объектом культурного наследия, однако к юбилею был создан лишь проект дома-музея.

ГОРОСКОП на предстоящую неделю

КОЗЕРОГОВ (22 декабря-20 января) в четверг может состояться неприятный разговор с начальником. В субботу приобретите для себя что-нибудь новое из одежды, пригласите к себе друзей или сами отправьтесь в гости, продемонстрируйте свою блистательность - полегчает. Воскресенье посвятите восстановлению сил после вечеринки.

ВОДОЛЕИ (21 января-19 февраля), начиная со среды, вы будете мыслить на редкость четко и ясно, это поспособствует зарождению множества идей, которые желательно разделить на реальные и иллюзорные. В этот день окажутся удачными поездки и путешествия. Вам необходимы надежность и деловая хватка, позволяющие успешно противостоять оппонентам в любой ситуации.

РЫБЫ (20 февраля-20 марта), возможные нарушения привычного уклада жизни да и любые перемены пойдут вам только на пользу. Начиная со вторника, вам предстоит напряженная умственная работа. Будьте готовы к тому, что в субботу вам придется в последний момент изменить планы на день. Постарайтесь не терять связи с друзьями.

ОВНЫ (21 марта-20 апреля), вторник станет весьма удачным днем для заключения сделок и проведения важных переговоров. В среду тщательно проверяйте всю поступающую в ваше распоряжение информацию. Не стоит на этой неделе отправляться в командировку. В воскресенье посвятите себе достаточно времени, чтобы почувствовать умиротворенность.

ТЕЛЬЦЫ (21 апреля-21 мая), держите себя в руках, проявления азарта сейчас абсолютно неуместны. Впрочем равно как и обидчивость и амбициозность. Придется некоторое время побыть тише воды, ниже травы. Пожинать плоды своего труда будете чуть позже. Ваши прозорливость и интуиция окажутся на высоте, наделив вас способностью избегать конфликтных ситуаций.

БЛИЗНЕЦЫ (22 мая-21 июня), для того чтобы удерживать контроль над ситуацией, вам понадобится благоразумие и умение выдерживать сроки. В понедельник постарайтесь не проявлять гордыню и не ссориться с близкими людьми и коллегами. Вторник - благоприятный день для максимальной активности и решительных действий. Суббота станет подходящим днем для строительства далеко идущих планов.

РАКИ (22 июня-23 июля), ваши чувства могут оказаться подвержены испытаниям, скорее всего это будет связано с вынужденной разлукой с тем, кто вам очень дорог. На работе успех будет вам сопутствовать, если вы не станете размениваться по мелочам. Планы на середину недели могут измениться из-за проблем в семье. В воскресенье лучше провести в комфортной обстановке, избегая ненужных контактов.

ЛЬВЫ (24 июля-23 августа), освобождайтесь от навязчивых идей и страхов. Не берите на себя большой объем работы, реально рассчитывайте свои силы. Сейчас гармоничный период, воспользуйтесь этим шансом, чтобы многое успеть. В начале недели могут произойти события, которые позволят вам обрести новые перспективы. Будьте внимательны с тем, что связано с вашей подписью, и, прежде чем ее поставить, внимательно прочтите все бумаги.

ДЕВЫ (24 августа-23 сентября), ваше победоносное шествие по карьерной лестнице продолжится с утроенной силой. Но чтобы не оказаться в состоянии выжатого лимона, постарайтесь придерживаться философских взглядов на происходящее. В понедельник настройтесь на некое открытие, которое окажет большое влияние на события этой недели. В среду будьте осторожны, опасайтесь интриг и подлости.

ВЕСЫ (24 сентября-23 октября), ваша инициатива приобретет вполне материальные очертания. Не волнуйтесь, удача сейчас на вашей стороне. В четверг на горизонте вашей жизни возможно появится человек, с которым бы вы не хотели встречаться еще раз, но именно от него придет помощь, в которой вы так нуждаетесь.

СКОРПИОНЫ (24 октября-22 ноября), ваша способность удерживать в памяти мельчайшие подробности привлечет благосклонное внимание начальства. Вторник, удачный день для риска и принятия быстрых решений. Постарайтесь провести выходные дни за городом.

СТРЕЛЬЦЫ (23 ноября-21 декабря), если вам удастся справиться с плохим настроением, то понимание того, что вашу работу за вас все равно никто не сделает, станет одним из стимулов к дальнейшим подвигам. Будьте уверены, ваше трудолюбие не пропадет зря, начальство оценит его в полной мере. Если вы не захотите проявить творчество и инициативу самостоятельно, вас все равно заставят работать.

СПОРТ ЭКСПРЕСС

НАЗНАЧЕНИЯ

ЛЕВАН КИПИАНИ НАЗВАЛ СВОИХ ЗАМЕСТИТЕЛЕЙ

Заместителями министра спорта и по делам молодежи назначены Зураб Азмайпарашвили, Тамаз Тевзадзе и Рати Брегадзе. Они были официально представлены министром Леваном Кипиани.

Зураб Азмайпарашвили является известным шахматистом, чемпионом Европы 2003 года. Он также был лидером олимпийской сборной Грузии, вице-президентом ФИДЕ, а также президентом и сопрезидентом Федерации шахмат Грузии. В настоящее время Азмайпарашвили является директором учебных программ Шахматной академии ФИДЕ в Сингапуре.

Тамаз Тевзадзе — кандидат технических наук, доцент. В свое время работал в НОК Грузии, является делегатом Европейской федерации гандбола.

Рати Брегадзе по профессии - юрист. Является доктором Гамбургского университета права, а с 2008 года членом грузинского общества в Берлине.

ФУТБОЛ

ЮНОШЕСКАЯ СБОРНАЯ ГРУЗИИ УСПЕШНО ЗАВЕРШИЛА ОТБОРОЧНЫЙ ЭТАП ЧЕ-2013

В Тбилиси завершился отборочный этап чемпионата Европы-2013 по футболу среди юношей до 17 лет в 13-й подгруппе. В ней играли сборные Шотландии, Грузии, Украины и Люксембурга.

В заключительном матче третьего тура наши футболисты со счетом 3:0 победили сборную Шотландии и заняли второе место в своей группе. Команда Украины со счетом 6:0 победила сборную Люксембурга и заняла первое место в группе. Таким образом, юные грузинские футболисты вместе с украинцами проведут элитный раунд чемпионата Европы-2013, который состоится 5-17 мая в Словакии.

ТЕМУР КЕЦБАЯ О ПОДГОТОВКЕ К МАТЧУ С ЕГИПТЯНАМИ

Главный тренер сборной Грузии по футболу Темур Кецбая был гостем футбольной передачи "Арена" на Общественном вещателе Грузии. В ходе встречи он рассказал о подготовке к товарищескому матчу со сборной Египта, о невызванных на матч футболистах, низком уровне национального чемпионата и др.

Кецбая раскритиковал комментатора Дато Минашвили и сделал ему замечание - "Я бывал во многих странах и такого не видел. В ходе матча комментатор должен вести игру и не заниматься критикой тренера, для этого существуют предматчевые и послематчевые передачи".

Темур Кецбая также отметил, что ФФГ обратилось ко многим федерациям для проведения товарищеского матча, однако получить согласие от более сильных чем Египет команд не удалось.

Темур Кецбая рассказал и о невызванных в сборную футболистах. По его словам, у Канкава и Окриашвили по две желтые карточки, и они все равно не смогут помочь команде в игре со сборной Франции в рамках квалификационного этапа чемпионата мира, поэтому он решил дать шанс другим. Кецбая посчитал нецелесообразным вызывать Хизанишвили на данном этапе, а Сирбиладзе остался за бортом в связи с отсутствием игровой практики (в Финляндии чемпионат завершился две недели назад). "Не мог же привезти футболиста с курорта" - пошутил Кецбая.

Что касается вратаря Роина Квасхвадзе, по словам Кецбая, в ходе подготовки к матчу с финнами он прибыл с опозданием на день. "Это означает, что он не думает о сборной серьезно", - отметил Темур Кецбая.

А что касается Муртаза Даушвили и Левана Кения, по словам Кецбая, главный тренер "Карпат" (где эти футболисты выступают) Николай Костов попросил воздержаться от вызова этих футболистов, если в этом нет острой необходимости, к чему Кецбая отнесся с пониманием.

АФИША "ВТ"

Театр им.Ш.Руставели (пр.Руставели, 17). 13 ноября "Мария Стюарт" (реж. К. Капанадзе). **Началво в 19.45.**

Театр им.К.Марджанишвили (ул. Марджанишвили, 8). 10-13 ноября *Большая сцена* - "Как вы желаете" (реж.Л.Цуладзе). **Начало в 20.00.** *Малая сцена* - **10 ноября** - "Пейзажу не хватает тепла" (реж.Д.Хвтисиашвили). **Начало в 20.00.**

11 ноября -"Экстраваганса" (реж.Б.-Купреишвили). **Начало в 20.00. 13 ноября** - "Последняя пленка Крека (реж.Н. Луарсабишвили). **Начало в 20.00**

Свободный театр (за ст.метро "Пл.Свободы". 10 ноября - "Люблю, люблю, люблю". **Начало в 19.00 11 ноября** - "Прекрасная грузинка". **Начало в 19.00. 13 ноября** - "Медовый месяц". **Начало в 19.00.**

Кинотеатр "Руставели" (пр.Руставели, 5). 10-13 ноября - *I зал* - "Астерикс и Обеликс в Британии". **Начало в 12.00, 14.45, 17.00.** "Джеймс Бонд: операция "Скайфол". **Начало в 19.45, 22.30.** *II зал* - **10-11 ноября** - Фестиваль японских фильмов. **Начало в 14.00, 16.00, 18.00.** "Покер без правил любви". **Начало в 20.00, 22.15. 13-14 ноября** - "Покер без правил любви". **Начало в 12.00, 14.00, 16.00, 18.00, 20.00, 22.15.** *III зал* - **10-13 ноября** - "Монстры на каникулах". **Начало в 12.00, 16.00, 18.00, 20.00.** "Астерикс и Обеликс в Британии". **Начало в 20.00.** "Любовь с акцентом". **Начало в 22.30.** *IV зал* - "Любовь с акцентом". **Начало в 12.00, 14.00, 16.00, 18.00, 20.00, 22.15.** *V зал* - **10-13 ноября** - "Джеймс Бонд: операция "Скайфол". **Начало в 12.00, 14.45, 17.00.** "Астерикс и Обеликс в Британии". **Начало в 20.15, 22.30.**

Кинотеатр "Амирани" (ул.Костава, 36) 10-13 ноября - *Большой зал* - "Астерикс и Обеликс". **Начало в 12.00, 14.45 .** "Джеймс Бонд: операция "Скайфол". **Начало в 17.00, 19.45, 22.30.** *Малый зал* - "Монстры на каникулах". **Начало в 12.15, 14.15.** "Астерикс и Обеликс в Британии". **Начало в 16.15, 22.15.** "Любовь с акцентом". **Начало в 18.15, 20.15.**

КТО, ГДЕ, КОГДА?

10 НОЯБРЯ

День рождения мецената Георгия Картвелишвили (1827-1901).

Родился этнолог, академик Георгий Читая (1890-1986).

Родился писатель Ака Морчиладзе (Георгий Ахвледиани) (1966).

344 года назад родился французский композитор, клавесинист и органист Франсуа Куперен (1668-1733).

Родился немецкий химик-органик, лауреат Нобелевской премии (1973) Эрнст Отто Фишер (1918-2007).

День рождения российского конструктора-оружейника Михаила Калашникова (1919).

День рождения русского авиаконструктора Андрея Туполева (1888-1972).

Родился итальянский композитор, автор музыки к кинофильмам Эннио Морриконе (1928).

Всемирный день молодежи.

11 НОЯБРЯ

Родился литературовед Серги Чилая (1912-1992).

День рождения поэтессы и переводчицы Наны Гваришвили (1924-2000).

Родился поэт Бесик Харанаули (1939).

День рождения поэтессы, лауреата премии имени Г.Рчеулишвили Кетеван Долидзе (1968).

191 год со дня рождения русского писателя Федора Достоевского (1821-1881).

День рождения французского живописца и графика, основоположника и теоретика неоимпрессионизма Поля Синьяка (1863-1935).

114 лет со дня рождения французского кинорежиссера и сценариста Рене Клера (1898-1981).

Национальный праздник Республики Польша — День независимости (1918).

Национальный праздник Республики Ангола — День независимости (1975).

12 НОЯБРЯ

День рождения поэта Темура Чалабашвили (1951).

Родился немецкий писатель Ханс Вернер Рихтер (1908-1993).

109 лет назад (1903) присуждена Нобелевская премия по физике Анри Антуану Беккерелю за открытие спонтанной радиоактивности, а также Пьеру Кюри и Марии Склодовской-Кюри за изучение явления радиоактивности.

109 лет назад (1903) присуждена Нобелевская премия по химии шведскому ученому Сванте Августу Аррениусу за теорию электрической диссоциации.

День Конституции Республики Азербайджан (1995).

94 года назад Временным административным собранием Австрия была провозглашена республикой.

13 НОЯБРЯ

99 лет со дня рождения украинского композитора, педагога и артиста Германа Жуковского (1913-1976).

День рождения российской киноактрисы и кинорежиссера Елены Цыплаковой (1958).

144 года со дня смерти итальянского композитора Джоаккино Россини (1792-1868).

Международный день слепых.

ОТВЕТЫ НА СКАНВОРД, ОПУБЛИКОВАННЫЙ В №79.

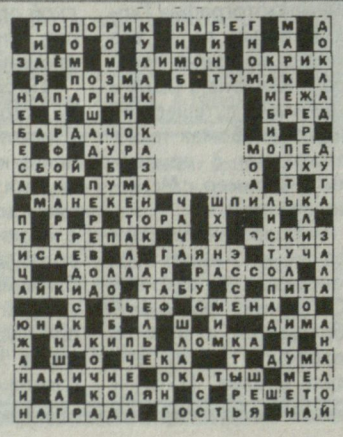

ОТВЕТЫ НА СКАНВОРД, ОПУБЛИКОВАННЫЙ В №80.

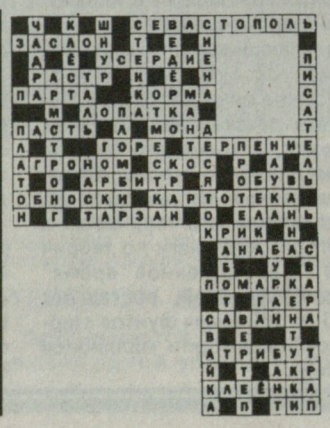

ОТВЕТЫ НА СКАНВОРД, ОПУБЛИКОВАННЫЙ В №80.

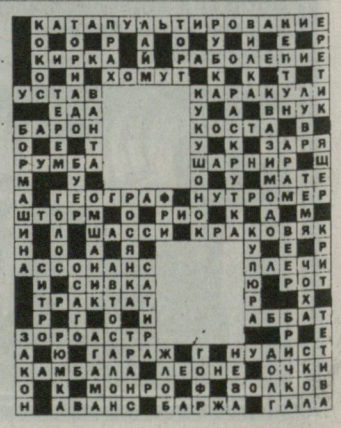

НЕУЖЕЛИ?

ЛЮДИ-ЗАГАДКИ: ПРЕДСКАЗАТЕЛЬ КАТАСТРОФ

ОКОНЧАНИЕ.

26 сентября Александр Маратович обнародовал прогноз, согласно которому в первую неделю октября мир ждал обвал природных и техногенных катастроф. Действительно, 1 октября произошли авиакатастрофы под Анапой и в Швейцарии, 6 октября — в Судане. На той же неделе случилось наводнение в Испании, столкновение кораблей в Гонконге, массовые отравления людей в Иркутске и в Германии, пожары на нефтезаводе в Саратове и пищевом комбинате в Новгородской области, оползень в Китае, столкновение 47 автомобилей в Калифорнии...

Увы, как правило, к словам подобных "пророков" прислушиваются только когда их предсказания уже сбылись. А ведь прогнозы Захарова сбывались один за другим: взрывы двух самолетов шахидами, захват школы в Беслане... Накануне крушения самолета польского президента в апреле 2010 года под Смоленском Захаров обратился в генеральное консульство Польши с предупреждением о возможной трагедии. А в марте 2011 года, за три дня до аварии на Фукусиме, он пришел со своими графиками в местное региональное отделение МЧС. Но никто так и не отреагировал.

Исследователь обращался в различные инстанции, предлагая воспользоваться его прогнозами. Однако натолкнулся на стену полнейшего равнодушия со стороны чиновников. Правда, в начале 2004 года графиками Захарова вроде бы заинтересовались в МЧС. Но после того как прогнозы подтвердились несколько раз подряд, сотрудничество с ним прекратили. В некоторых организациях ссылались на то, что нет официального научного подтверждения его разработок. А проводить экспертизу никто не желает.

Есть и еще одно "но": подобные прогнозы, увы, не дают точной информации где и когда должна произойти катастрофа. А ведь для предотвращения различных бедствий это очень важно. Так что Захаров и его "коллеги", по-видимому, в ближайшее время так и останутся не у дел.

МУЗЕЙ ПРАДО НАШЕЛ НОВОГО ТИЦИАНА

Кураторы мадридского Прадо подтвердили, что картина "Иоанн Креститель", более 120 лет хранившаяся в церковном приходе испанского города Альмерия, принадлежит кисти Тициана.

Таким образом, полотно, датируемое приблизительно 1555 годом, стало третьей версией картины Тициана, где Иоанн Креститель изображен стоящим у дерева, у которого лежит овечка. Все три картины - "Иоанн Креститель" из венецианской Галереи Академии, написанный в 1530-1532 годах, а также "Иоанн Креститель" (1565-1570) из монастыря Эскориал - 6 ноября были выставлены в Прадо.

Полотно 1555 года попало в коллекцию Прадо в 1872 году через музей Троицы. Тогда считалось, что эта картина неизвестного художника XVII века мадридской школы. Картину одолжили церкви Девы Кармен в Кантории (Альмерия), где она провисела до 2007 года.

На "Иоанна Крестителя" в Альмерии обратил внимание Мигель Фаломир, глава департамента итальянской и французской живописи до 1700 года в Прадо, который в каталоге к выставке музея "Тициан", проходившей в 2003 году, написал, что картина могла быть копией другого сейчас уже утраченного "Иоанна Крестителя" Тициана. Исходя из данного предположения в Прадо приступили к изучению картины, которая была в очень плохом состоянии, однако пришли к выводу, что это не копия, а работа самого мастера.

Дату создания произведения, в частности, помог установить анализ подготовительного слоя, сделанного свинцовыми белилами с карбонатом кальция и другие технические характеристики живописи художника 1550-х годов. На авторство Тициана главным образом указывает поза, в которой изображен Иоанн Креститель, и сходство пейзажей на заднем плане.

Как отмечается на сайте музея, по итогам реставрации удалось восстановить контраст между фигурой и окружающим ландшафтом. Важность же картины, по мнению реставраторов, заключается не в ее эстетической ценности (картина сильна повреждена), а в том, что произведение подтверждает манеру Тициана повторять композиционные ходы и темы. Кроме того, исследователи отмечают, что сюжет с Иоанном Крестителем Тициана был одним из самых популярных в Испании, о чем свидетельствуют многочисленные копии. Самые ранние были сделаны в Сарагосе, что, возможно, говорит о том, что первый владелец картины Тициана жил именно там.

Вместе с тем некоторые специалисты полагают, что картина могла быть написана не итальянским мастером, а его учениками.

В США ЛЕСБИЯНКА ВПЕРВЫЕ СТАЛА СЕНАТОРОМ

В Сенат США впервые избрана открытая лесбиянка. Представительница Демократической партии Тамми Болдуин избрана сенатором от штата Висконсин.

Ранее она также была первой открытой лесбиянкой, избранной в палату представителей США. 50-летняя Болдуин является сторонницей решения палестино-израильского конфликта, подразумевающего существования двух государств. Она также выступала против введения санкций в отношении Ирана. Главной заслугой администрации Барака Обамы в области защиты прав сексменьшинств можно считать отмену в конце 2010 года закона, получившего название "Не спрашивай, не говори". Суть нормы заключалась в том, что гомосексуалистам и лесбиянкам разрешено служить в вооруженных силах США, но одновременно запрещено раскрывать свою сексуальную ориентацию, а военному командованию — задавать вопросы о ней.

Гомосексуалисты считали закон лицемерным и много лет добивались реализации права свободно говорить о своей ориентации, пусть даже и на службе. Начиная с 20 сентября 2011 года сексуальная ориентация не может быть основанием для отказа в праве служить в войсках.

РАСПЯТИЕ СПАСЛО ЖЕНЩИНУ ОТ РАКА, НО ЛИШИЛО НОГИ ЕЕ МУЖА

Набожный житель штата Нью-Йорк лишился ноги в результате падения распятия в церкви. Жена разносчика пиццы Дэвида Хименеса была больна раком, и мужчина постоянно молился о ее выздоровлении в местной церкви.

Женщине действительно удалось побороть болезнь, и Хименес посчитал это событие божественным чудом. "Дэвид связывает исцеление с его преданностью распятию", — рассказал адвокат Хименеса. Благодарный супруг выпросил у настоятеля разрешение почистить распятие, у которого он молился о спасении жизни жены, но во время уборки 300-килограммовая статуя рухнула прямо на прихожанина. Мужчину срочно доставили в больницу, где ему пришлось ампутировать ногу.

Инцидент произошел еще в 2010 году, но теперь Хименес, который после операции не может работать, подал иск к церкви в размере трех миллионов долларов. По словам адвоката пострадавшего, огромная статуя висела на "бесполезном" винте, и не была должным образом закреплена, а разрешение священника почистить статую было проявлением халатности. Впрочем, прихожане церкви уже собрали для страдальца более семи тысяч долларов. Теперь, Дэвид Хименес столь же истово, как прежде, молит Господа о победе американского правосудия

КАКАДУ ОКАЗАЛИСЬ СПОСОБНЫ ИЗГОТАВЛИВАТЬ ИНСТРУМЕНТЫ

Ученые из Университета Вены обнаружили, что один из соломонских какаду, живущих при лаборатории изучения поведения, научился не только использовать палочки, чтобы добывать корм, но и изготавливать их самостоятельно.

Ученые обратили внимание на попугая по прозвищу Фигаро, когда камешек, с которым однажды играла птица, выпал за пределы вольера. Фигаро попытался достать камешек лапами, а когда это не удалось, подобрал с земли палочку и попробовал использовать ее.

Поскольку использование инструментов среди какаду ранее не было описано, ученые заинтересовались такими способностями. Фигаро пересадили в отдельный вольер, чтобы другие птицы не могли научиться имитировать его поведение. Здесь попугаю вместо камешка предложили достать с обратной стороны клетки орех, в результате чего животное продемонстрировало еще более редкие способности.

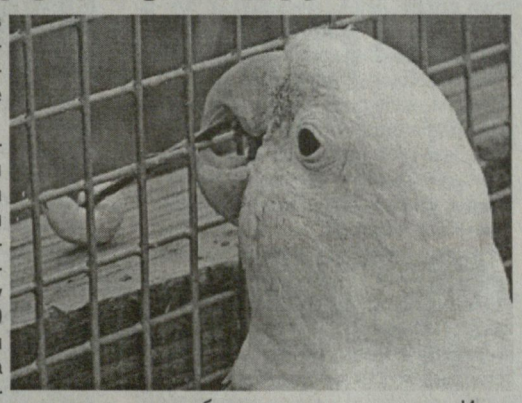

Когда одна из палочек оказалась слишком коротка, какаду отколол от балки, на которой лежал орех, щепку нужного размера. На ее изготовление животному сперва понадобилось 20 минут, однако во время повтора эксперимента время сократилось вчетверо.

Изготовление орудий очень редко встречается в животном мире. Чемпионами в этой области считаются новокаледонские вороны, которые умеют не только использовать палочки для поимки личинок, но и делают из них крючки. На это способны даже те из воронов, которые прежде не встречались с подобными инструментами. Изготавливать инструменты также умеют вьюрки, вороны и вороны, а также некоторые цапли. Среди млекопитающихся лучше всего изготавливают инструменты человекообразные обезьяны. Например, шимпанзе очищают ветки деревьев от листьев, чтобы использовать их в качестве оружия.

"ВЕТРЯК" БЕЗ КРЫЛЬЕВ

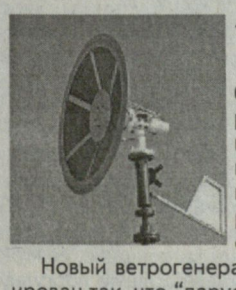

Тунисские ученые представили проект нового безлопастного ветрогенератора. Сейчас в некоторых странах есть целые ветряные электростанции, которые состоят из многих сотен "ветряных мельниц". Несмотря на экологичность и дешевизну этого вида получения электроэнергии лопастные генераторы имеют и недостатки, в числе которых шум, обилие движущихся деталей, опасность для птиц.

Новый ветрогенератор работает по принципу парусника. Он сконструирован так, что "парус", который внешне больше похож на тарелку, ловит ветер, преобразуя энергию движущейся массы воздуха в электричество.

БРИТАНКА 104 РАЗА "ЗАВАЛИЛА" ЭКЗАМЕН НА ВОДИТЕЛЬСКИЕ ПРАВА

Жительница графства Эссекс в Британии установила рекорд по числу попыток сдать экзамен на водительские права. Как подсчитали представители департамента транспорта, который проводит данные экзамены, претендентка совершила 104 неудачные попытки пройти тест.

До этого рекорд составлял 84 похода к экзаменаторам, - пишет Росбалт.

Согласно британскому законодательству, перед переходом к практической части экзамена водитель должен правильно ответить на 43 из 50 вопросов теста и получить 50 баллов из 75 за ответы на серию видеороликов с реальными ситуациями.

Каждая попытка получить права стоит британцам 31 фунт, так что женщина уже заплатила 3224 фунтов. В департаменте транспорта ее убедили не сдаваться и продолжать изучать правила дорожного движения с помощью современных приложений, в том числе и для мобильного телефона.

НЕУЖЕЛИ?

ЛЮДИ-ЗАГАДКИ: ПРЕДСКАЗАТЕЛЬ КАТАСТРОФ

Люди, способные предсказывать различные катаклизмы, начиная от стихийных бедствий и заканчивая техногенными авариями и террористическими актами, появлялись во все времена. Среди них — петербургский инженер Александр Захаров, называющий себя кризисным аналитиком. Вот уже более двадцати лет он занимается прогнозированием чрезвычайных ситуаций.

Предсказывать грядущие события можно разными способами. Можно благодаря природным способностям к ясновидению, можно по "системе". Предсказания Захарова начались, когда молодого специалиста направили после института на Кировский завод, где довольно часто приключались различные ЧП. Александр стал задумываться над тем, нельзя ли их предотвратить. Заинтересовавшись этим вопросом, он принялся штудировать астрологию, нумерологию и прочие науки, занимающиеся предсказанием будущего. В конце концов он пришел к выводу, что такие ситуации можно спрогнозировать благодаря определенной системе расчетов. В 1998 году модель расчетов была готова.

Согласно теории Захарова, для любого объекта, будь то человек, самолет или, скажем, автомобиль существуют дни "Ч", когда природные ритмы складываются таким образом, что риск возникновения нештатной ситуации увеличивается до максимума. Чтобы вычислить эти критические дни, необходимо заложить данные объекта в выведенную Захаровым формулу и построить диаграмму.

Захаров утверждает, что ему удается отслеживать признаки - концентрации энергии, указывающей на грядущий катаклизм. Все явления в природе взаимосвязаны, говорит он, поэтому даже бортовой номер самолета или название корабля могут служить исходной информацией для прогноза. Правда, всех деталей анализа Александр Маратович не раскрывает никому.

Вероятность "попаданий", по оценке самого Захарова, составляет от 95 до 98 процентов. Например, в конце июня инженер вывесил на своем сайте предупреждение: с 4 по 12 июля ожидаются сильные наводнения на Северном Кавказе или в Краснодарском крае, в Якутии или на Алтае. 4 июля на территории Краснодарского края начались сильные проливные дожди, которые привели к масштабным наводнениям. Пострадали более 30 тысяч человек.

10 июля в телепрограмме "Х-версии. Другие новости" на канале ТВ-3 Захаров выступил с предупреждением о повторных наводнениях в тех же районах Краснодарского края с 15 по 25 августа. 22 августа затопило станицу Новомихайловскую.

Еще в прошедшем июне Захаров отправил главе Федерального агентства воздушного транспорта Александру Нерадько прогноз авиакатастроф на вторую половину года. В качестве одной из самых опасных дат он указал 12 сентября. Именно в этот день на севере Камчатки потерпел крушение самолет Ан-28.

(Окончание на 15-й стр.).

РАБОТА КАНДИНСКОГО УСТАНОВИЛА РЕКОРД НА АУКЦИОНЕ

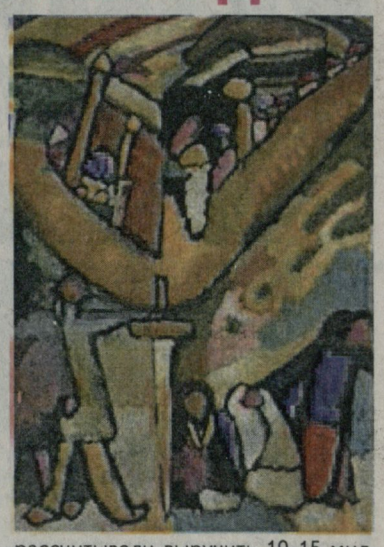

Работа Василия Кандинского "Эскиз к импровизации №8" продана на аукционе Christie's в Нью-Йорке в среду, 7 ноября, за 23 миллиона долларов, установив рекорд цены на работы этого художника.

"Эскиз к импровизации №8" был главным лотом аукциона импрессионистов и модернистов. До начала торгов работу Кандинского, созданную в 1909 году, планировали продать за 20-30 миллионов долларов. Ранее рекорд цены на картины Кандинского принадлежал "Фуге", проданной в 1990 году за 20,9 миллиона долларов.

В числе других лотов, ушедших с молотка на аукционе Christie's в Нью-Йорке, оказались "Белые кувшинки" Клода Моне, проданные за 43,76 миллиона долларов при предварительной оценке в 30-50 миллионов долларов.

Скульптура Альберто Джакометти "Нога" была продана за 11,3 миллиона долларов - по нижней границе эстимейта. Скульптура Пабло Пикассо "Петух", за которую рассчитывали выручить 10-15 миллионов долларов, интереса покупателей не вызвала. Также не удалось продать и "Натюрморт" Марка Шагала, оцененный в 6-8 миллионов долларов.

Всего в ходе аукциона "Искусство импрессионистов и модернистов" были проданы лоты на общую сумму в 204,8 миллиона долларов.

ДУХИ CHANEL N 5 МОГУТ ЗАПРЕТИТЬ ИЗ-ЗА АЛЛЕРГИКОВ

Духи Chanel № 5, Shalimar от Guerlain и Angel от Thierry Mugler могут быть запрещены к продаже. Европейские ученые обнаружили в составе парфюмерии вещества, которые могут вызвать у людей аллергию.

В частности, в Chanel № 5 были обнаружены остаточные следы древесного мха, который, по мнению исследователей, небезопасен для здоровья. В целом ученые, проводившие исследование, признали аллергенами около ста ингредиентов парфюмерной и косметической продукции и призвали ограничить их распространение.

Исследователи также предложили снизить концентрацию 12 веществ, используемых в косметической продукции, до 0,01 процента. Среди таких веществ оказался, к примеру, эвгенол, - один из компонентов розового масла.

САМАЯ ВОЛОСАТАЯ НА ЗЕМЛЕ

11-летняя девочка из Таиланда Супатра Сасупфан попала в Книгу рекордов Гиннесса как настоящий оборотень. Она одна из 50 человек в мире, которые страдают редким генетическим заболеванием — синдромом Амбраса. Из-за изменений в хромосомах таких людей волосы покрывают практически все тело.

Супатра признается, что была счастлива получить звание самой волосатой девочки в мире. Ведь всю жизнь другие дети дразнили ее, называя "обезьянкой" и "девочкой-волком", но теперь, когда Супатра попала в Книгу рекордов Гиннесса, дети в школе стали относиться к ней со всем уважением.

"ЛЕТАЮЩИЙ" КИТ РУХНУЛ НА ПАССАЖИРОВ ЛОДКИ

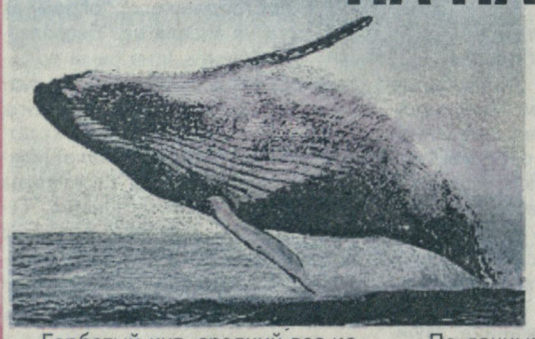

На головы пассажиров лодки в водах Индийского океана рухнул огромный кит. В результате инцидента три человека пострадали, состояние одного из них тяжелое.

Горбатый кит, средний вес которого составляет около 30 тонн, прыгнул на резиновую лодку с пассажирами. Инцидент произошел в заливе Индийского океана в районе южно-африканского города Порт-Элизабет.

Из-за веса животного надувная лодка на какое-то время ушла под воду. Но один из пострадавших все-таки смог вызвать помощь. В результате лодку нашли в полутора километрах от берега. Все трое пассажиров держались за ее борта.

По данным службы спасения на море, люди получили травмы. Двое из них отделались легкими повреждениями, а вот у третьего медики обнаружили множественные переломы ребер, травмы руки и ноги.

Некоторое время назад похожий шок испытала жительница Чикаго. Женщина подверглась нападению летучего ската весом около 135 килограммов. Животное выпрыгнуло из воды, когда женщина, ее муж и дети совершали водную прогулку недалеко от побережья Флориды на взятом напрокат круизном катере. Вынырнувший из воды пятнистый орляк, как еще называют этого морского обитателя, свалил 40-летнюю Дженни Хош с ног, и она оказалась прямо под ним. По словам капитана судна, гигантская рыба словно реактивный снаряд взмыла над водой, а затем приземлилась на женщину. Несчастная, оказавшаяся под тушей шириной в полтора метра, тщетно ловила ртом воздух, пока рыбина металась из стороны в сторону. Дженни пыталась выползти из-под нее, но та прочно пригвоздила туристку к полу. На помощь американке пришел супруг, который стащил ската с жены и попытался выбросить его за борт.

Вскоре к прогулочному судну подплыли представители комитета по охране дикой природы Флориды, так как они оказались неподалеку от места происшествия, и помогли пассажирам поднять ската. После этого гигантскую рыбу отпустили в воду.

МАЗИ "ЛОМТАТИДЗЕ" ЛЕЧАТ:

ГРИБКОВОЕ ЗАБОЛЕВАНИЕ НОГТЕЙ; БОЛЕЗНИ КОЖИ; ТРОФИЧЕСКУЮ ЯЗВУ; ЭКЗЕМУ; ГЕМОРРОЙ (БЕЗ ОПЕРАЦИИ); ПСОРИАЗ; СЕБОРЕЮ; ВЫПАДЕНИЕ ВОЛОС (РАСТИТЕЛЬНЫМ МЫЛОМ); ГАЙМОРИТ; ФРОНТИТ; ГРЫЖУ ПОЗВОНОЧНИКА И КОЛЕНА. ПРОВОДИМ ГИРУДОТЕРАПИЮ (ЛЕЧЕНИЕ ПИЯВКАМИ).

Тбилиси, пр.Д.Агмашенебели, 93 (ст.метро "Марджанишвили").
Тел.: 296-38-27; 593-39-04-87.
www.lomtatidze.ge

Следующий номер газеты "Вечерний Тбилиси" поступит в продажу 14 ноября.

Главный редактор Вадим АНАСТАСИАДИ.
РЕДАКЦИОННЫЙ СОВЕТ: Юрий ГАВВА, Гарун КАРАПЕТЯН, Нана МЕЛИК-ОГАНЯН, Маквала ОСИШВИЛИ, Валерий СВАРЧУК, Гулбат ТОРАДЗЕ, Тенгиз УРУШАДЗЕ, Гия ЧУБАБРИЯ, Гарольд ШМАЛЬЦЕЛЬ.

Ответственность за достоверность информации, содержащейся в публикациях газеты и рекламных материалах, несут авторы публикаций и рекламодатели. Публикации, оплаченные авторами, помечены значком (Р). Наш адрес: 0112 Тбилиси, ул. Георгия Чубинашвили, 50, 3 этаж. Контактные телефоны: 295-16-30. Факс: (00995-32) 295-52-01.

За публикацию материалов, не заказанных редакцией, авторский гонорар не выплачивается.

Дежурный по номеру: Б.Шахназаров.
Корр.: Ж.Хачатурова, Н.Бериева.
Компьютерное обеспечение: Г. Карапетян, А. Акопова, Г.Григорян.

Газета отпечатана в типографии "Сакартвелос мацне"
ISSN 1987-5746
9 771987574007