

მალვა დავითოვი

FM 2.065
3

შალვა დავიძოვ

გოჭები

ღოროცია

ქიჯი
ქაცეცა

ბიბლიოთეკის მისამართი

თბილისი, ხ. ...

რეგისტრაციის N ...

სტამბა

დასახელება ...

გამომცემი ...

წელი ...

სერი ...

ფურცლები ...

ბუკეტის მასა ...

ბუკეტის სიმაღლე ...

ბუკეტის სიგანე ...

შალვა დავითოვი (დავითაშვილი)
ШАЛВА ДАВИДОВ (ДАВИТАШВИЛИ)

1. გოჭეზი

2. კრუსი

2. ПОРОСЯТА

2. НАСЕДКА

სსრკ მუსიკალური ფონდის საქართველოს განყოფილება
19 თბილისი 90

Грузинское отделение Музфонда Союза ССР
19 Тбилиси 90

გოჭავი

ტექსტი ნ. დუმბაძისა

მუს. შ. დავიძისა

Moderato assai

საქართველოს
კომპოზიტორთა
და მუსიკოსთა
კავშირთა
საბჭოთა
საქართველოს

mf

დას- დევს კუდ- ში მუ- რი- ა, ლან- ძღვი- თა და გი- ნე- ბით.

mf

მთე- ლი ე- ზო გა- თხა- რეს პა- ნა- ნი- ნა დინ- გე-

ბით.

გუ- შინ- დო- ქი გა- ტე- ხეს. რა- ი- პარ- ნენ ყა- ნა- ში,

და- ე- რივ- ნენ ნი- ნი- ლებს, მე- რე რა- წვენ ტა- ლახ- ში.

ა- მის- თა- ნა რა მობ- და,

ა- მის ფა- სი რა ნა ხეს,

ერ- თი ვაშ- ლის- გუ- ლის თვის ერ- თმა- ნე- თი გა- ლა- ხეს

არ ის- მე- ნენ ა- რა- ფერს, ა- მო- დე- ნა ყუ- რე- ბით.

ა- ღარც თხოვ- ნა- ეს- მო- და, ა- ღარც სა- ყვე- დუ- რე- ბი

sf

ჰე.

f

mf

თუ არ გა- მოს- წორ- დე- ბით, წნე- ლით გა- ი- ტვი- ცე- ბით,

mf

არ გრცხვე-ნი- ათ გო- ჭე- ბო, ლო- რე- ბი- . ვით იქ- ცე- ვით.

ჰე.

კრუსი

ტექსტი ნ. დუმბაძისა

მუს. შ. დავიძოვისა

Andantino

ახ-ლოს მისვ-ლას არ და-მატ-ლის

ახ-ლოს მისვ-ლას არ და-მატ-ლის

ი-კივ-ლებს და ი-ნივ-ლებს,

ი-კივ-ლებს და ი-ნივ-ლებს,

თით-ქოს რა-მეს ვუ-პირებ-დე, თავ-ყვი-თე-ლა ნი-ნი-ლებს.

თავ-ყვი-თე-ლა ნი-ნი-ლებს.

ეს რა ა-ვი კრუ-ბი-ა;

ეროვნული
ბიბლიოთეკა

რო- გორ შე- მო- მად- რინ- და

ა- მის შემ- დგ მა- გას- თან ლა- პა- რა- კიც არ მინ-

და შე- ნი- ა- მ ნი- ნი- ლე- ბი,

საქართველოს
მუსიკის
საქართველო

თუ- გინდ მი- თხრათ ას- ჯე- რაც, სა- ნამ კრუხს 'არ მო- მა- შო- რებთ

ა- რა- ვი- სი არ მჯე- რა.

ახ- ლოს მისვ- ლას არ და- მაც-

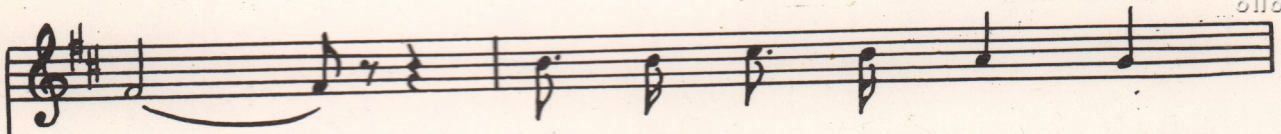

ლის ი- კივ- ლებს და ი- ნივ-

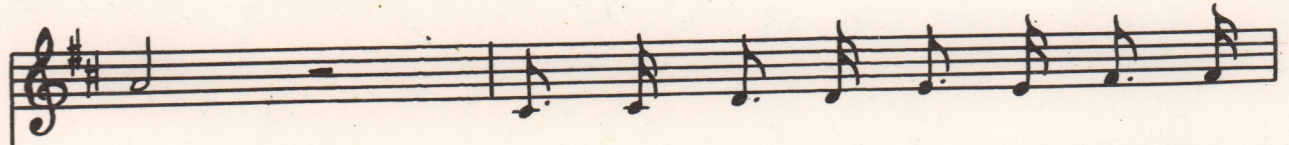

ლებს თით- ქოს რა- მეს ვუ- პი- რებ- დე თ.

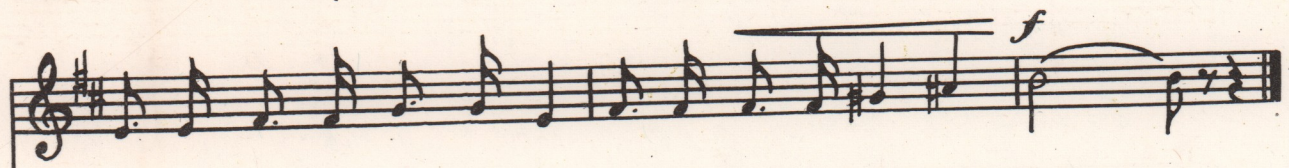

თავ- ყვი- თე- ლა ნი- ნი- ლებს. თავ- ყვი- თე- ლა ნი- ნი- ლებს.

ფასი
Цена **50** კპ.
коп.

18 5/77

რედაქტორი **ბ. გუდიაშვილი** ი. გარეკანი ნინო ზაბუკიძის გამომშვ. **დ. სიფიაშვილი**
Редактор **Н. ГУДИАШВИЛИ** Л. Обложка **Нины Забукидзе** Выпуск **Д. Сепиашвили**

Заказ 104 Тираж 600. Подписано к печати 26 X 90. г. Колич. форм 2
Формат бумаги 60×90.

Нотопечатный и множительный цех Грузинского отделения Музфонда СССР
г. Тбилиси, ул. Павлова, 20