

საქართველოს  
განათლების  
მინისტრო

FM 2094  
3

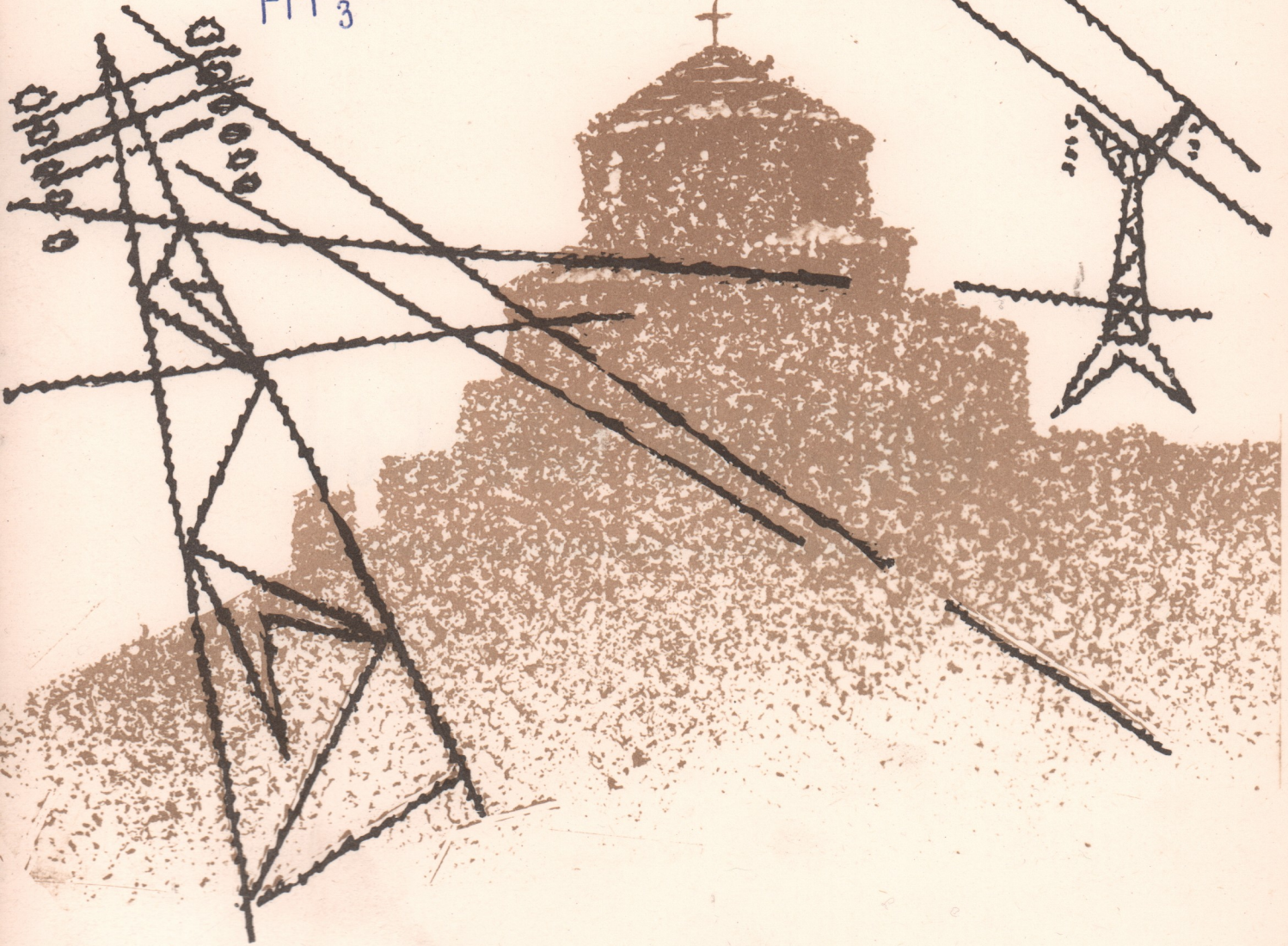

საქართველოს  
განათლების  
მინისტრო

11784.02-62

შალვა დავითაშვილი (დავითაშვილი)

# საუბუნე უახლესი

მონოლოგი ბარბოტონისათვის ფ/პ თანხლებით

FM 2094  
3

სსრკ მუსიკალური ფონდის საქართველოს განყოფილება  
19 თბილისი 90

Грузинское отделение Музфонда Союза ССР  
19 Тбилиси 90

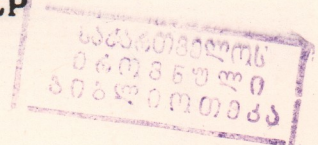

საუკუნე უახლესი

ტექსტი ზ. გამახურდიასი

მუს. შ. დავიძისა

Maestoso

*mf*

*b<sup>b</sup>* *b<sup>b</sup>*

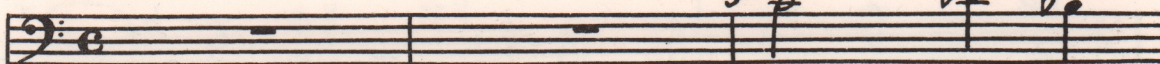

ამ ენ- გურ-

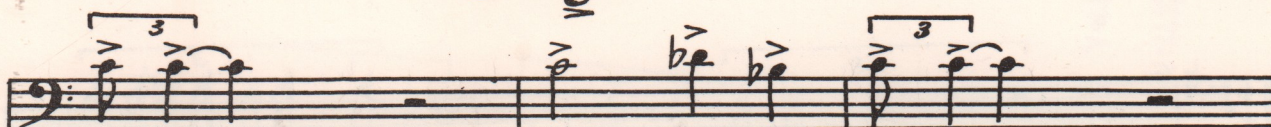
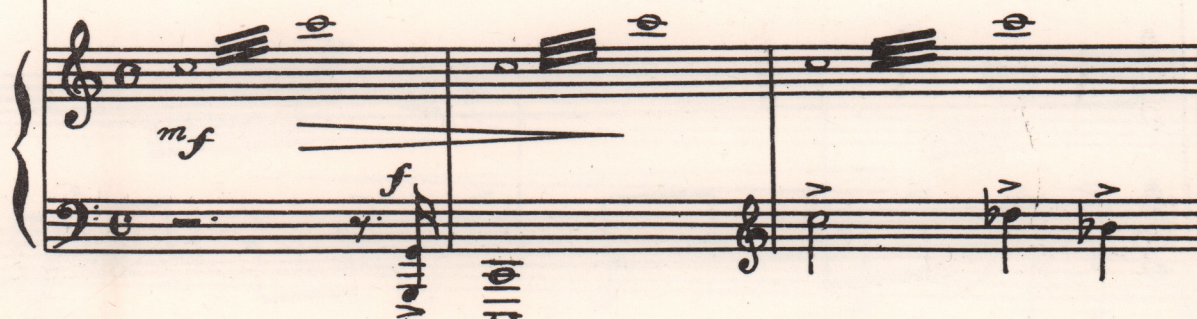

შე- სით და ეინ- ვალ- შე- სით

სურთ სა-ქარ-თვე-ლოს ა-უ-გონ ნე-სი

ჩვენს ბრგე ცი-ხე-ებს, ტან-კე-ნერ ტა-ძრებს

ეს სა-უ-კუ-ნე სპობს უ-ახ-ლე-სი.

Piu mosso

მა- ლე გვედ- ნე- ბა ში- ნა- ძე ში- სი.

დამ- ლის ვარ- ძი- ას ზარზ- მას და ხერ- თვისს.

გმინ- ვა გო- დე- ბა ჯა- ვა ხის მე- სხის

ა- ბო- ბოქ- რე- ბულ ტალ- ლებს. შე- ერ.

თვის ამ ხუ დონ, შე- სით. ნა მო- ხ ვან. შე- სით.

სვა- ნეთს და ლეჩ- ხუმს სურთ დას- ცენ მე- ხი, რომ სა- მუ- და- მოდ

ჩვენს მთი- ა- ნეთ- ში ა- მო- უ- კვე- თონ ქარ- თველ ხალხს ფე-

ნი. ამ ენ- გურ- ჰე- სით

და ეინ- ვალ- ჰე- სით სურთ სა- ქარ- თვე- ლოს

საქართველოს  
მემკვიდრეობის  
სამსახურის  
სამსახური

ა- უ- გონ ნე- სი თან გვარ- ნმუ- ნე- ბენ

*sf* >

*sf* >

ი- ცავ- სო ძეგ- ლებს ეს სა- უ- კუ- ნე

*sf* >

*sf* >

უ- დი- ა- დე- სი!

*sf* >

რედაქტორი **ბ. გუდიაშვილი**  
Редактор **Н. ГУДИАШВИЛИ**

გარეკანი **ნინო ზაბუკიძისა**  
Обложка **Нины Забукидзе**

გამომშ. **დ. სეფიაშვილი**  
Выпуск **Д. Сепиашвили**

---

Заказ 127 Тираж 200. Подписано к печати 5X190-г. Колич. форм 1,5  
Формат бумаги 60X90.

Подготовительный и множительный цех Грузинского отделения Музфонда СССР  
г. Тбилиси, ул. Павлова, 20

ფასი კპპ.  
Цена 35 коп.

№ 12/59

