

EM 1939  
III 3

ელენორა ექსანიშვილი  
ЭЛЕОНОРА ЭКСАНИШВИЛИ  
ELEONORA EKSANISHVILI

**მობზაურის ღამის სიმღერა**

**НОЧНАЯ ПЕСНЬ ПУТНИКА**

**THE NIGHT SONG OF A TRAVELLER**

© ИЗДАТЕЛЬСТВО ГРУЗИНСКОГО ОТДЕЛЕНИЯ МУЗФОНДА, 1987

4784.02-62

ელენორა ექსანიშვილი  
ЭЛЕОНОРА ЭКСАНИШВИЛИ  
ELEONORA EKSANISHVILI

**მოგზაურის ღამის სიმღერა**

**НОЧНАЯ ПЕСНЬ ПУТНИКА**

**THE NIGHT SONG OF A TRAVELLER**

სსრკ მუსიკალური ფონდის საქართველოს განყოფილება  
19 თბილისი 87

Грузинское отделение Музфонда Союза ССР  
19 Тбилиси 87

# მომზაურის ღამის სიმღერა

ტექსტი ი. გოთესი  
ქართული თარგმანი ე. ბეწუაელისა

მუს. ელ. ექსანიშვილისა

Andante espressivo

*mf*

გა- რინ- დე- ბუ- ლან

*mp*

მწვერ- ვალ- ნი მთი- სა მო- ცულ- ნი ბნე- ლით,

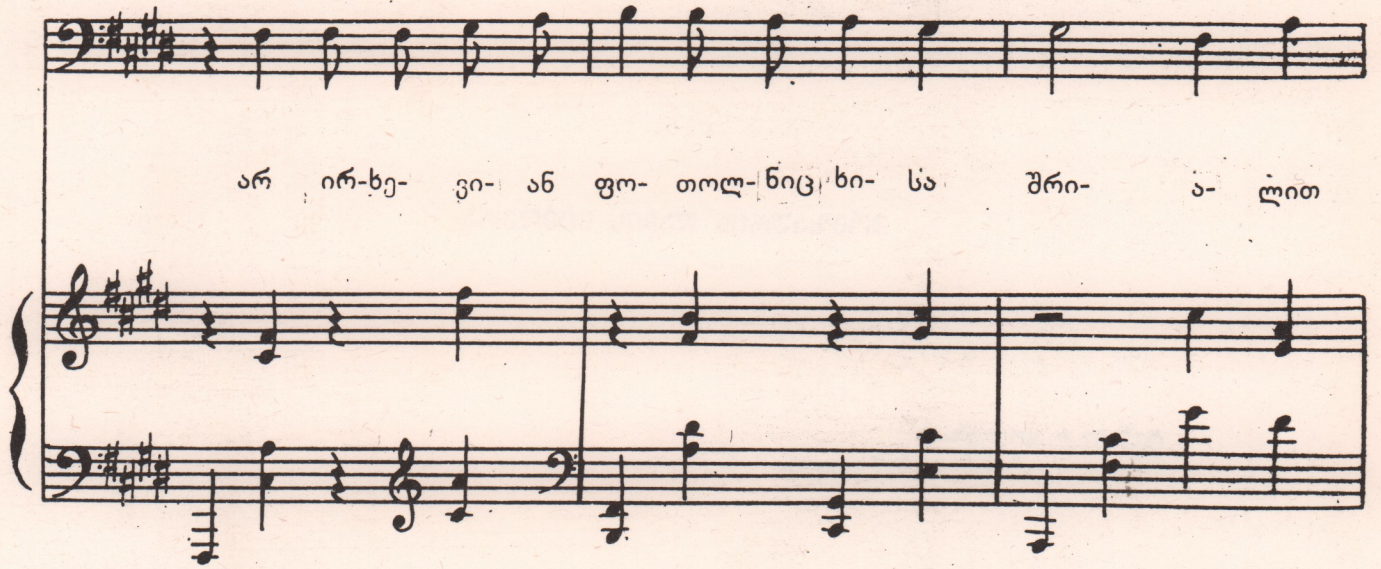

არ ირ-ხე- ვი- ან ფო- თოლ-ნიც, ხი- სა შრი- ა- ლით

*mp*

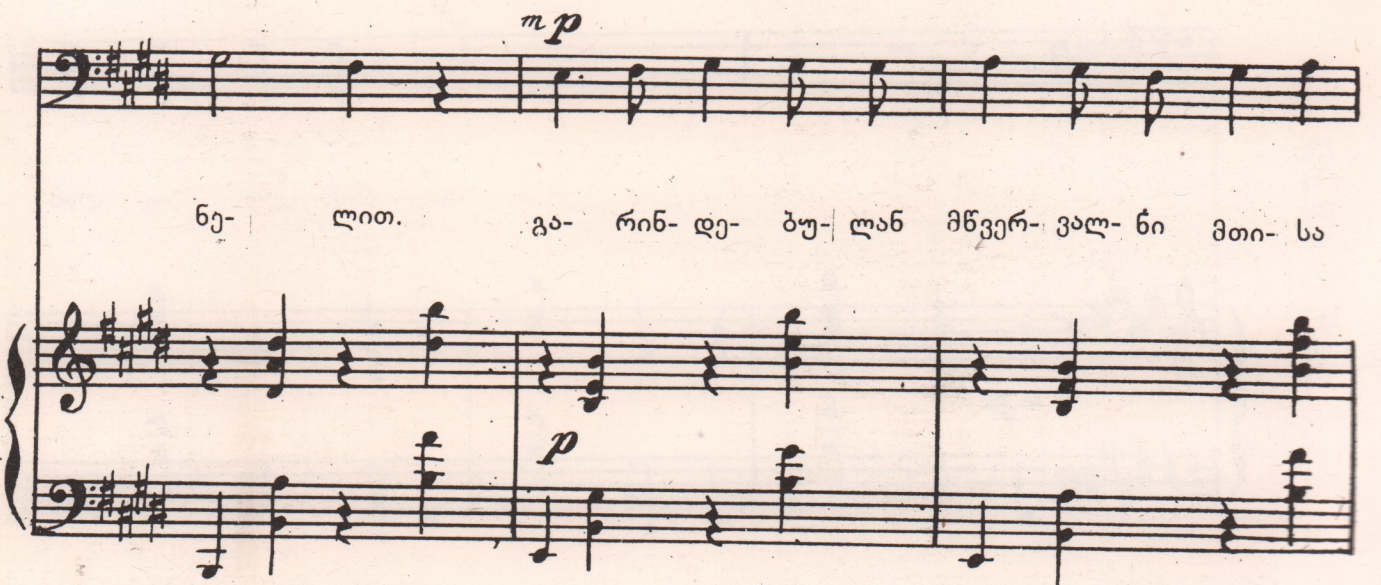

ნე- ლით. გა- რინ- დე- ბუ- ლან მწვერ- ვალ- ნი მთი- სა

*p*

მო- ცულ- ნი ბნე- ლით, არ ირ- ხე- ვი- ან

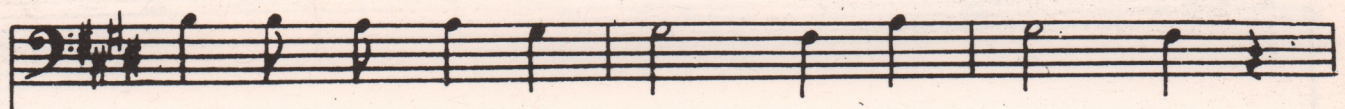

ფო-თოლ-ნიც სი-სა შრი-ა-ლით ნე-ლით.

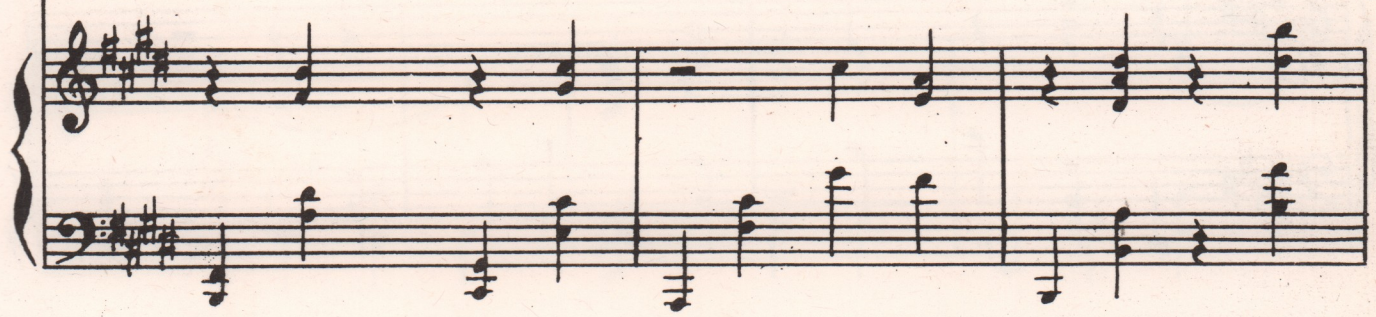

ტყე-ში ფრინ-ველ-ნიც ნა-ბა-ვენ თვა-ლებს, შე-სწყვი-ტეს

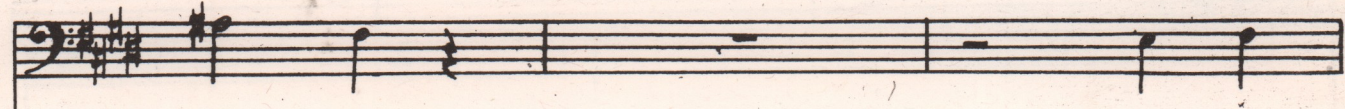

სტვე-ნა.

მოი-ცა

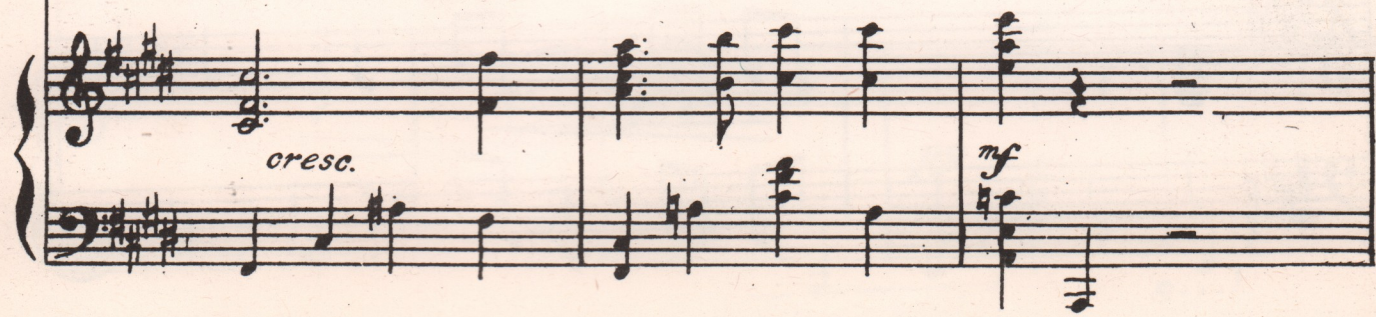

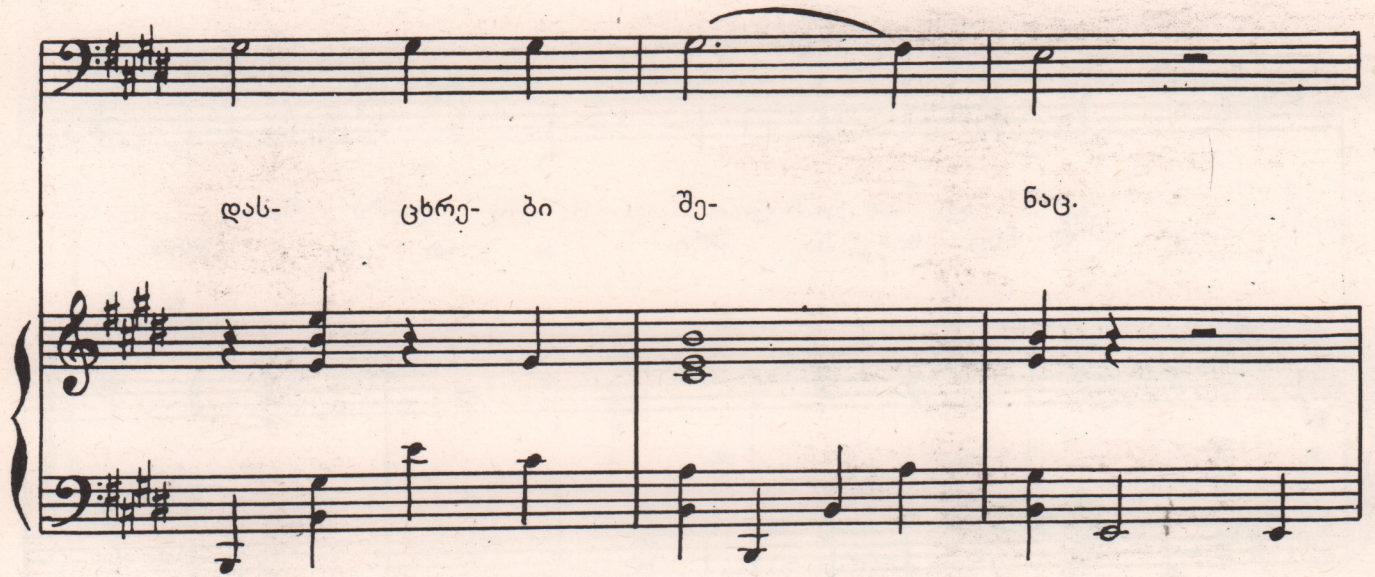

დას- ცხრე- ბი შე- ნაც.

*mf*

*mp*

მონ-ცა

*p*

დას-ცხრე-ბი შე-ნაც.

*pp*

საქ. სსრ კ. მუსიკის  
სახ. სახ. რესპუბ.  
დ. ჩაქვიანი

რედაქტორი **ბ. გუდიაშვილი**  
Редактор **Н. ГУДИАШВИЛИ**

გამომშ. **დ. სეფიაშვილი**  
Выпуск. **Д. Сепиашвили**

---

Заказ 86 Тираж 250. Подписано к печати 17/V-87 г. Колич. форм 1,5  
формат бумаги 60×90.

Нотопечатный и множительный цех Грузинского отделения Музфонда СССР  
г. Тбилиси, ул. Павлова, 20

40<sup>13/45</sup>

ფასი  
Цена **35** კობ  
коп.

საქართველოს ეროვნული ბიბლიოთეკა  
საქართველოს ეროვნული ბიბლიოთეკის  
საქართველოს ეროვნული ბიბლიოთეკის  
საქართველოს ეროვნული ბიბლიოთეკის