ლელო

14 – 16 ივლისი, 1995 წ.
№ 50 (1038) ● ფასი 25 კუპ.

გამოდის 1990 წლის 13 აპრილიდან

უეფამ მწვანე შუქი აგვინთო—

თბილისის „დინამო“ ევროპის ჩემპიონთა თასის გათამაშების ისპანარეზებს!

შაბათი, №. 1053. '95.

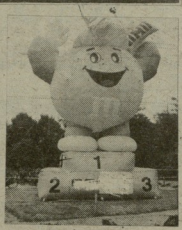

კოლანდიაში დამთავრდა ევროპის ახალგაზრდობის ოლიმპიური დღეებით გათამაშებული ასპარეზობები: ამ კოშკალეშად სპორტულ ღონისძიებაში საქართველოს დელეგაციის გამოსვლის მნიშვნელობა მხოლოდ სპორტული თვალსაზრისით არ შემოიფარგლება.

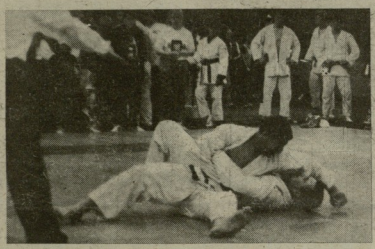

ხარათაზე. საქართველოს დელეგაცია ალეთში; ახალგაზრდის ძალებს; ძიუდოში ვერცხლის მედალი წილად ხვდა ავერკ ჯიქურაულს (სურათზე მარცხნივ, ახალგაზრდის დროს და კვარცხლბეკზე); ხრიკების მეფეთან მედალიანი ლევან ცოცხალაშვილი დაესწრებიან დროს.

„ლელოს“ სპეციალური კორესპონდენტი ფოტოები.

მარჯი. საქართველოს

ბაღრაკი ● სომხეთიდან — ლიპარელაძედ

„ახალი“ გაფრინდაუშიო— ემრეჯს ჩევიძი

მოზაიკ-ომიაძრაკაცთა ევროპის ჩემპიონატებიდან (სომხეთი) ერთეთ ნაღვეთი რიდი ბაბრძნდნენ საქართველოს სპორტსმენები. 10, 12, 14 და 16-წლიანა ასპარეზობებში გამარჯვებებით ყველამ ვერ გაბაბია გულშემატკივრები, მაგრამ მაინც-ნაღლე მეენ არ ყოფილა. ყველას მაინც ქეთაისის №-3 სკოლის მოქეცნილებისა ქალაქიან ყოფილა-ზელის ჯილა. — 9 შემარჯვებიდან 8 ქულ მოიგოდა და 12-წლიანთა შორის ლიტანებების ჩემპიონის ტიტული დაკუთხნდა.

სხვების შედეგები ასეთი იყო: 12-წლიან გოგოებში თბილისელმა თინა უკლიაშვილმა 6,5 ქულით III-IV ადგილები გაიყო. 10-წლიანებში ქუთაისელი ინგა ჯოხაძეშვილი და ბაბრელი სოსო ქურდაძე. შესაბამისად, 3,5 და 4 ქულით IV და XIX ადგილს დაეკუთხნენ. 14-წლიანებში თბილისელმა მელენა ესაბერიანი და გიორგი ბაბუაძე III და V ადგილებზე გავიდნენ (6,5 და 6 ქულა შესაბამისად). 16-წლიანებში ქუთაისელმა ნათია ადამაძემ 5 ქულით VII ადგილ დაიკავა, რუსეთელმა თამაზ გელაშვილმა 6 ქულით — IV.

იხ. 33 2 43

მილოცვა

საქართველოს რესპუბლიკის ძალოსნობის ფედერაცია დაბადების დღეს ულოცავს ბაბრელობის ლეგენდას, ოთხგზის ოლიმპიური ჩემპიონის, მსოფლიო თასის მფლობელს ჯანი ჯანიაშვილს.

• • •

გაზეთ „ლელოს“ რედაქცია დაბადების დღეს ულოცავს ოლიმპიურ ჩემპიონს ზოია ხიხანაშვილს.

საკითხავი ფურცელი

„ლელო“ იმ გაზეთია, რომელის კითხვას ბავშვობიდან ეწყებენ და ბავშვობე ერთგულობენ!

„ლელოს“ უყიდე ახალი და პრივილეგიან კითხვებს!

„ლელოში“ რეკლამის მოთავსება „ეფექტიანია“!

ხვალევანი შანსი შეასრულოთ ზუსტი ბარიელები დარტყმა!

„ლელო-ჩემპიონში“ ხვრელს ეწერებს საქართველოს ხაინვესტიციო კორპორაცია „ახალი“. „ახალი“ ახალ ხვრელს ეწერებს ქვეყნის ფულს უკეთესე ხელ-ხაერხელ პირობებით. ეწერეთ „ახალ კორ“-ს (იხ. გვ-ნ 33-).

ბაბუკათა მსოფლიო პირველობა თავისუფალ ჭიდაობაში

ბრძოლა.., არა მხოლოდ ხალისზე

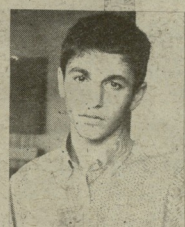

გარკვეულად, ზაფხული მოქიდავეთათვის სწორედ რომ ცხელი პერიოდია. წლის ამ დროს იმართება მსოფლიო ჩემპიონატები და პირველობები. უკვე გათეშით გერმანიაში გაბაბოფილ ბრძოლებში-რომელი სტილის ჯანსე ოლიმპიადაში მსოფლიო პირველობის. შეღეგები, შეიდეგ კი ამქე მოეწყო ამავე რანგის თავისუფალი სტილის მოჭიდავეთა (1977-1978 წლებში დამთავრებული) ტურნირი, სადაც 34 ქვეყნის 400 მოჭიდავემ ისპარეზა. გერმანიიდან ჩამოსულთასავე რეფერატიაში გვესტუმრა საქართველოს ტაბეთა ნაკრების უფროსი მწვრთნელი თამაზ ხენდიაშვილი:

— გერმანიაში სრული გუნდით ვერ წვეთით, რაც მოგეხსენებით, ყარგი ტრადიციის არ იყო გაბაბონებული. თორემ ტატის ნაცვლად რეი მოჭიდავე წაგვყავდა! ამდაგან ერთმა პირველი, ორმა მესამე ადგილები დაიკავა. მსოფლიო პირველობაში გაიმარჯვა თბილისელმა ნიკო ბეგაშვილმა (83 კგ.), „ბრინჯაო“, მწვრთნელი თამაზ და ვასილ ხუხაშვილები). — მაგრამ ზაფხული ჩატარა და ითხვა დამჯერებლად მოვეო, ჩეხი მატრეტ, ბაკლთან, წმინდად დაამარცხა, არც ფინელი უჩიდავი ურიგოდ და უარესად თამაშობს 13:3 სძლია.

გორელმა თორ თეშვილებმა (43 კგ., „შევარდენი“, წწვრთნელი ნუგზარ ცხვირელი) კარგად დიწყო ასპარეზობა, ნეჭ მოჭიდავეს თანაც უპირატესობა ბის მხარეს იყო, მაგრამ ლეონის ჩატარებისას შეცდომა დაუშვა, რითაც კარგად ისარგებლა ტურნირის ბრძანლი ბრძოლა ბრძანლი მესამე ადგილისთვის და მიაღწია კიდეც მიზანს, ოღონდ უკეთესი ბრონისის მედალიც შეეძლო ეგდო ხელ. ამაგე მესამე ადგილ დაიკავა ქუთაისელმა ბესიკ ცინაძემ (51 კგ.

„შევარდენი“, მწვრთნელი გიული ცქვიტე). რომ არა ბედნაურელი მაჯის ხრობისეული ტრავმა, კარგ-ოცის, ცარიელზეც რომელ საფეხურზე ვინლიგდით მაგ. ჩვენ გვგავრობენ ის შეხვედრა, მაგრამ...

ვასოსეთ, აღსანი, ჩვენში როგორი ბრძოლა ჩვრდა გამოცდილი სპორტსმენთათვის! ასაკის გადაკეთებას. ახლა ეს ტენდენცია ორიანია და თურმეთის ვეხებიმ ეჭვიად ოყრძოლა. თუმცა არც სხვა ქვეყნის. მოსპორეების აკლიათ. ეროან ნიკოლაიშვილ, რომელიც საქართველოდან „ახალგაზრდა წ. სელი, თავდაც ოთხზა, 197. წელს ვერ დაბადებული. ასე რ მხოლოდ ხალისზე არ გვიჭ ბრძოლა.

ხარათაზე. (ბარცხნიდან) ნ. ბეგაშვილი, ოთარ თეშვილები, ვ ცინაძე.

ზაზა ვაქაძის ფოტ

?ᲨᲔᲙᲘᲗᲮᲕᲔᲑᲘ ᲞᲐᲡᲣᲮᲔᲑᲘ ᲓᲐ... ᲛᲝᲚᲝᲓᲘᲜᲘᲡᲘ!

ᲞᲐᲡᲣᲮᲝᲑᲡ ᲐᲛᲘᲜᲐᲓᲘ გამოცდილი IV ეროვნული ჩემპიონატი ფეხბურთში. საუთარ კომპეტენციას იყენებენ მაკრების კალეიდოსკოპი, "ლელოში" გამოქვეყნებული ჩვენი ვარაუდების ნაწილი. ამ ნომერში დამთავრდა 21-ე, 22-ე, 23-ე, 30-ე, 31-ე, 38-ე, 37-ე და 39-ე ტურების ნაწილობრივი შედეგები (ს. ჯანჯღავა, ინსტიტუტი).

— თქვენს მიერ წერილში ჩამთვლილი მატჩების შედეგებს გთავაზობთ ზემოთ დასახელებული ტურების თანამდებობითი: "ოდაბი" — "ბათუმი" 3-3, "ავეჯრი" — "ზეკარული" 1906" 0-3; "ბათუმი" — "ცხუმი" 2-3; "დინამო" — "ტორპედო" 4-1, "ჩარგული" — "ალიანსი-1913" 2-1; "ჩარგული" — "მრეწველი" 0-3 (ჩარგული არ გამოცხადდა); "ჭარგული" — "ცისკარული" 4-3; 39-ე ტური ალეულობრივ საერთოდ არ ყოფილა, ჩემპიონატი 38-ე ტურით დასრულდა.

● **ᲗᲘᲗᲘᲡ** ᲓᲐ ᲛᲔᲠ ᲐᲠᲕᲘᲜᲘᲡ ᲙᲐᲚᲔᲜᲓᲐᲠᲘᲡ ᲒᲐᲛᲝᲧᲔᲜᲔᲑᲘᲗ **ᲙᲘᲜᲝᲗᲔᲐᲢᲠᲘᲡ — ᲓᲔᲓᲐᲛᲘᲬᲘᲡ ᲩᲔᲛᲞᲘᲝᲜᲐᲢᲘᲡ ᲛᲝᲧᲕᲐᲠᲣᲚᲔᲑᲘ** ᲛᲐᲢᲩᲔᲑᲘᲡ ᲙᲐᲚᲔᲜᲓᲐᲠᲘ ᲒᲐᲛᲝᲥᲕᲔᲧᲜᲔᲑᲣᲚᲘᲐ ᲙᲘᲜᲝᲗᲔᲐᲢᲠᲘᲡ ᲓᲘᲓᲘ ᲓᲐᲠᲑᲚᲘᲡ ᲛᲘᲛᲓᲔᲕᲠᲘ

ᲠᲝᲛᲒᲝᲠ ᲐᲠ ᲘᲧᲝ ᲒᲐᲡᲐᲙᲘᲕᲠᲘ

ᲨᲔᲘᲪᲐᲠᲘᲡᲨᲘ ᲑᲠᲫᲝᲚᲐ ᲛᲝᲒᲒᲔᲑᲣᲚᲘᲐ

...ᲛᲔᲓᲔᲜᲘ ᲐᲚᲐᲩᲐᲮᲘ ᲒᲕᲘᲐᲜᲔᲗ, ᲝᲚᲝ ᲛᲘᲠᲩᲮᲔᲚᲘ — ᲛᲔᲓᲔᲜᲘ ᲮᲘᲚ ᲒᲐᲮᲚᲔᲚᲘ ᲙᲐᲜᲔᲑᲘ...

...ᲜᲐ ᲛᲔ ᲒᲛᲘᲪᲜᲘᲔᲠᲘ, ᲗᲣᲛᲪᲐ ᲠᲐᲛᲘ ᲐᲠᲐᲮᲘ ᲒᲐᲠᲔᲛᲝ ᲓᲐᲜᲐᲮᲔ ᲒᲣᲠᲘᲜᲘᲡ ᲙᲐᲜᲔᲑᲘ ᲓᲐ ᲛᲔ ᲒᲐᲛᲔᲪᲘᲜᲔᲑᲘᲜᲐ ᲛᲐᲒᲘᲡ ᲛᲔᲡᲘᲜᲔ ᲓᲐᲜᲐᲮᲔ ᲒᲣᲠᲘᲜᲘᲡ ᲙᲐᲜᲔᲑᲘ ᲓᲐ ᲛᲔ ᲒᲐᲛᲔᲪᲘᲜᲔᲑᲘᲜᲐ ᲛᲐᲒᲘᲡ ᲛᲔᲡᲘᲜᲔ ᲓᲐᲜᲐᲮᲔ ᲒᲣᲠᲘᲜᲘᲡ ᲙᲐᲜᲔᲑᲘ...

**...ᲛᲐᲒᲠᲐᲛ ᲐᲠᲐ ᲛᲒᲝᲜᲘ ᲠᲐ ᲛᲔ ᲒᲐᲛᲔᲪᲘᲜᲔᲑᲘᲜᲐ ᲛᲐᲒᲘᲡ ᲛᲔᲡᲘᲜᲔ ᲓᲐᲜᲐᲮᲔ ᲒᲣᲠᲘᲜᲘᲡ ᲙᲐᲜᲔᲑᲘ Დ

სასკო ვალი

საქართველოს საინვესტიციო კორპორაცია

კერძო პირებისა და ორგანიზაციებისათვის ხსნის სატრასტო ანგარიშებს სხვადასხვა ვალუტით, რომორც ნაღდ ფულზე, ასევე გადარიცხვით

ტრასტი სიამაყეა საქართველოში, თუმცა მთელი მსოფლიო დიდი ხანია სარგებლობს ამ სახის ანგარიშებით

პირველი ხანა თვის განმავლობაში გარანტი რებული საპროცენტო დარიცხება შემდეგნაირ თანხებზე შეიძლება

თვეში:

ნაღდ ფულზე — 10%
ნაღდ რუბლ ანგარიშზე — 10%
ნაღდ აშშ-ის დოლარ ანგარიშზე — 8%
ნაღდ გერმანულ მარკაზე — 10%
ნაღდ ფრანგულ ფრანკზე — 8%
ნაღდ ინგლისურ ფუნტ სტერლინგზე — 6%
ნაღდ იაპონურ ენაზე — 8%
უნაღდო ფულზე — 8%
უნაღდო ამერიკულ დოლარზე — 6%
უნაღდო რუბლ ანგარიშზე (მინიმალი ბარიერი) — 7%

დარიცხული პროცენტები გადება ყოველ თვიურად ამ კალენდარი და ან ფიქსირდება, რომელიც გახსნილი ანგარიში. შეგანილი თანხების დაბრუნება შესაძლებელია ნებისმიერ დროს, ჯერ დადი გაფრთხილების შემთხვევაში. კერძო პირთათვის გარანტირებულია ანონიმურობა.

თანხების შეტანა და სატრასტი ხელშეკრულების გაფორმება — ყოველდღე, შაბათ-კვირის გარდა, 10-დან 17 საათამდე შემდეგ მისამართებზე:

თბილისი, ვაჟა-ფშაველას პრ. 72, „კავკასიის ბირჟის“ შენობაში, პირველ სართულზე,
თბილისი, გამსახურდიას პრ. 43, „ზაჰი ზალის ბანკის“ შენობაში,
თბილისი, „მეინის“ შენობაში.

ცნობებისათვის დარეკეთ: 30-45-61, 30-29-87.

„ტრასტი“ ნიშნავს ნდობას
თქვენ ანდობთ „სასკოს“ თქვენს ფულს.
„სასკო“ აბანდებს მას კლიენტისათვის ყველაზე ხელსაყრელი პირობებით

სასკო

სასკო ტრასტ

რა ხდება ქვეყანაზე

● **ოკეანის** ეროვნული ლივს (ნაწ.)-მატჩებს, როგორც წესი, თან ახლავს ხელჩართული ბრძოლები, რომლებიც ზოგიერთ შემთხვევაში შეიგვიანი მოიგრეხება. ზოგან ორი ფრენდ ახლიც, რომ ისინი ერთმეულ ან სამეფობოდ გამოირჩევიან. 63ლ-ის პრეზიდენტმა ჯონ ზოგიერთმა ამასთან დაკავშირებით განმარტა: „ბედის სიტყ ერთია, იცნება ჩხუნი თუ არა. მე ეცდები „დღეგმაღლი პრეზიდენტი“, რომელიც ხალხს მოსწონს. ამჟამად ვართობის ზიზნესს ლაგიც, როდესაც წარმომადგენელიც გავიკონტრაც, როგორც ბუღალტერი, ხალხი ხალისით უყურებს ჩხუნს, ეაზ რაღაც უნდა აცრახალით იყო?“...

● **ბიზნეს ზღაო** ცნობილი საბუღალტრო ფირმის „ერნსტ&ჯონგის“ სალრიაშორისო ბანკს და პრეზიდენტ ბუშის ადმინისტრაციას „ერნსტ&ჯონგში“ ფორ ზრისს აღარ აქვს აზრი, ვინაიდან „ფურორი“ დაკავებული ავტომანქანებზე სტიკერი დამზადებით, ასე ფირმა ეკ მხილოდ საბანკო ეზიზნესლარის პრაქტიკაში, არამედ სტიკერ წარმოებაში ვერ ჩართავ. ორიდან ერთი — ამბობს ფედ — ან წესები უნდა შეიცვალოს, ან ჩვენ უნდა დავტოვოთ ასპარეზი.

● **ფეხბურთის** კლუბების პრეზიდენტები, როგორც წესი, ჯერ კიდევ ხალხია. ისინი დაუკითხავლად რეაგირებენ საკუთარი გუნდის წარუმატებელ გამოსვლებზე და მაშინვე ან მოგიმოკიმებას გამოსწორებას ითხოვენ, ან წყვრილად გადაეკენძებიან. ამ მხრივ რეკორდსმენად შეიძლება ჩაითვალოს მაღრიდის „ატლეტიკოს“ პრეზიდენტი ჩეს ზოსეს. ბილია, რომელმაც ბოლო ექვსი წლის განმავლობაში სხვადასხვა მწვრთნელებთან გაათანაფლა გუნდი. ათი ოფიციალური შეხვედრიდან პრეზიდენტის ბილი „მსჯელობის“ ოფიციალურ არაგიტანა, რომელსაც ქლუბთან კონტრაქტი 1994 წლამდე ჰქონდა გაფორმებული. მიზეზი მისი გათავისუფლებისა იყო „თანდასწრებით“ ტელეფონით გადაცემული პატივი ფორ ზრისის სათვისტომოს ხელმძღვანელობისადმი, რომელიც ქლუბის ფინანსურ საქმიანობას ეწეოდა.

● **ბიზნეს ზღაო** ლონდონის საფონდო ბირჟის „ფინანსური ტაიმსის“ ინდექსის ფორმირებაში მონაწილე ექსპერტებმა ერთხმად გადაწყვიტეს, რომ ინდექსის ფორმირებაში მონაწილეობა აღარ მიიღონ. ამის მიზეზი ის გახდა, რომ ინდექსის ფორმირებაში მონაწილეობა ძალიან ძვირი დაუჯდათ ექსპერტებს. ინდექსის ფორმირებაში მონაწილეობა ნიშნავდა ყოველდღიურად ტელეფონით ლაპარაკს ბირჟის ბროკერებთან, რომლებიც ინდექსის ფორმირებაში მონაწილეობის სანაცვლოდ ექსპერტებს ტელეფონის საუბრებისთვის ფულს არ ართმევდნენ. ამ ფულის ოდენობა ექსპერტებისთვის ძალიან ძვირი აღმოჩნდა.

● **ბასკეტბოლის** ასპარეზზე ამერიკელი ბასკეტბოლისტების ბრწყინვალე გამოსვლების ფონზე ევროპელი ბასკეტბოლისტების ფორმა ძალიან ცუდად გამოიყურება. ამ მხრივ ყველაზე ცუდად ესპანელები გამოიყურებიან. ესპანეთის ნაკრებმა ბოლო ოთხ მატჩში ერთი მოიგო და სამი წააგო. ესპანეთის ნაკრების მთავარი მწვრთნელი ალბერტო ბუიკანი ამ ფაქტს ასე ხსნის: „ჩვენ ვერ ვიგებთ, რადგან ჩვენ ბასკეტბოლისტებს ვერ ვაიძულებთ, ისე ითამაშონ, როგორც ამერიკელები თამაშობენ. ჩვენ