2000 წლის ოლიმპიური თამაშების ჩატარდება სიდნეიში—ასეთი გადაწყვეტილება მიიღო მონტე-კარლოში სოჭის 101-ე სესიამ

ხუან ანტონიო სამარანჩი კვლავ სოჭის პრეზიდენტია

ლილო

25-28 სექტემბერი, ხუთ. წ. № 70 (10 888) ფასი 100 კაპიკი

გაზეთი 1934 წლის 13 აპრილიდან

ᲮᲣᲐᲜ ᲐᲜᲢᲝᲜᲘᲝ ᲡᲐᲛᲐᲠᲐᲜᲩᲘ (ესპანეთი) მეოთხე ვადით აირჩიეს ოლიმპიური კომიტეტის პრეზიდენტად. ამ თანამდებობაზე ის 1980 წლიდან იმყოფება. ამჟამად სამარანჩი 80 წლისაა. ის ესპანეთის ოლიმპიური კომიტეტის პრეზიდენტიც არის. ამ ქვეყნის სპორტის განვითარებაში დიდი წვლილი მიუძღვის ოლიმპიადის მრავალგზის ჩემპიონს ფრანსისკო ფერნანდეს ოხეას. ის ესპანეთის ოლიმპიური კომიტეტის პრეზიდენტი იყო 1956 წლიდან.

ᲥᲠᲔᲛᲚᲘᲡᲐᲠᲘᲜ ᲐᲠᲘᲡ ᲙᲐᲠᲢᲐ ᲛᲝᲜᲐᲬᲔᲚᲔᲑᲘᲡ ᲮᲔᲚᲘ — 89 ქვეყანა, ვიზამდეს და მეოთხეები — 88.

ᲮᲐᲗᲕᲔᲚᲝᲑᲘᲗ ᲛᲘᲕᲘᲓᲐ ᲐᲮᲘ ᲜᲣᲛᲔᲠᲔᲑᲘ:

I ტური: პეკინი — 32, სიდნეი — 30, მანჩესტერი — 11, ბერლინი — 9, სტამბოლი — 7;

II ტური: პეკინი — 37, სიდნეი — 30, მანჩესტერი — 12, ბერლინი — 9.

III ტური: პეკინი — 40, სიდნეი — 37, მანჩესტერი — 11.

IV ტური: სიდნეი — 45, პეკინი — 43.

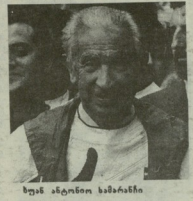

ხუან ანტონიო სამარანჩი

ᲛᲠᲝᲜᲪᲮᲝᲡ ᲓᲐᲡᲐᲡᲠᲣᲚᲔᲑᲚᲐᲓ

ᲡᲐᲮᲐᲚᲗᲐᲨᲝᲠᲘᲡᲝ ᲒᲣᲜᲓᲘᲡ ᲛᲔᲠᲛᲔᲢᲘᲡᲢᲔᲑᲘᲡ ᲛᲔᲡᲐᲛᲔ ᲙᲚᲐᲡᲘᲡ ᲛᲔᲪᲜᲘᲔᲠᲔᲑᲐᲗᲐ ᲨᲠᲘᲡ ᲛᲝᲜᲐᲬᲘᲚᲔᲗᲐ ᲨᲝᲠᲘᲡ ᲛᲝᲜᲐᲬᲘᲚᲔᲗᲐ Შ

საიდან მოდის ფარმატებაზ? იქიდან, სადაც მუშაობენ

თბილისის ქალაქ ბურსაში გამართულ ევროპის XX პირველობაზე ქართველი მოჭიდაოები წარმოადგენდნენ ბევრად წესდაწესდებით მომზადებულ ნაკრებს, ვიდრე ოფიციალურად ითვლებოდა. ასე ფიქრობდნენ შემთხვევითობის ფაქტორის ნაკლებობას ყველაზე ნაკლებად ეჭვის ქვეშ აყენებდნენ ჟურნალისტები, ვინც ბურსაში ჩავიდა. ამ ფაქტორის ნაკლებობა ნათლად გამოჩნდა ნახევარფინალურ შეხვედრებში, სადაც ჩვენი ნაკრების ორი წარმომადგენელი ერთმანეთს შეხვდა. ეს ორი ბიჭი ერთ სასწავლებელში სწავლობდა, ერთ სპორტდარბაზში ვარჯიშობდა, ერთ ფედერაციაში იყო დაფიცებული და ერთ მწვრთნელთან ერთად ემზადებოდა ევროპის ჩემპიონატისთვის. ამ ორ ბიჭს შორის ბრძოლა ისე ჰგავდა ძმაკაცურ ჭიდაობას, რომ ბურსის ბაზრობაზე ვაჭრებმა ფარდულებიც კი დაიწყეს გახსნა, ისე ელოდნენ ამ ორთაბრძოლის დასრულებას. ბოლოს ერთ-ერთი ბიჭი გამარჯვებული გამოვიდა ბრძოლიდან, მაგრამ ფინალში ვერ გავიდა, ვინაიდან ფინალისტი ორი ქართველი ვერ შეხვდა ერთმანეთს. ასეთი ფინალი ევროპის ჩემპიონატზე ჯერ არ ყოფილა.

ამ ორ ბიჭს შორის ბრძოლა ისე ჰგავდა ძმაკაცურ ჭიდაობას, რომ ბურსის ბაზრობაზე ვაჭრებმა ფარდულებიც კი დაიწყეს გახსნა, ისე ელოდნენ ამ ორთაბრძოლის დასრულებას.

ამ ორ ბიჭს შორის ბრძოლა ისე ჰგავდა ძმაკაცურ ჭიდაობას, რომ ბურსის ბაზრობაზე ვაჭრებმა ფარდულებიც კი დაიწყეს გახსნა, ისე ელოდნენ ამ ორთაბრძოლის დასრულებას. ბოლოს ერთ-ერთი ბიჭი გამარჯვებული გამოვიდა ბრძოლიდან, მაგრამ ფინალში ვერ გავიდა, ვინაიდან ფინალისტი ორი ქართველი ვერ შეხვდა ერთმანეთს. ასეთი ფინალი ევროპის ჩემპიონატზე ჯერ არ ყოფილა.

6 მილიონი — დარჩენილთა ჯილდო

საქართველოს პრეზიდენტი ეწვევა ფუთბურთში

ვის რა ნიშანი...

მასალა შეადგინეს კირილე ჯაფეთელმა და ბაგრატ ბაგრატიონმა

2 სექტემბერი

„მარკეტინგი“ — „პრეტენზია“. ა. წერეთელი 7,2, გ. თევრიძე 8,5, შ. ბერიძე 8,5,
„მეტალურგი“ — „მეფარიელი“. შ. ლორთქიფანიძე 7,0, ა. ჩაბაძე 7,0, ზ. დოლენჯი 6,0.
„შუქურა“ — „ბათუმი“. შ. პრანცხოველი 8,7, ნ. ჯარნიკაძი 9,0, დ. ჯაფარიძე 9,0

6 სექტემბერი

„მეტალურგი“ — „ერისთავი“. ა. შილაკაძე 7,7, ზ. დარჩია 8,0, ტ. წოწკოლაძი 8,0.
„ხიბული“ — „შევარდენი-1906“. ბ. ზაქნაფელი 6,2, შ. ბერიძე 8,0, ა. ასკან-ოღლი 8,0.
„დილა“ — „დინამო“. გ. მიქაუტაძე 8,1, ა. კობერიძე 8,5, ი. მაჭარიშვილი 8,5.
„ლიანდაგი“ — „სამგორელი“. თ. ლორთქიფანიძე 8,9, ე. ივჯიძე 9,0, ი. მორგოშია 9,0.
„მერიანი“ — „მეფარიელი“. ი. ლორთქიფანიძე 8,0, ლ. რუხაძე 8,0, ლ. „ბათუმი“ — „ლოკომოტივი-1913“. თ. მაჭარაძე 7,6, ლ. მაკალაძე 9,0, შ. ხანთრიშვილი 9,0.

9 სექტემბერი

„ხიბული“ — „შევარდენი-1906“. ბ. ზაქნაფელი 6,2, შ. ბერიძე 8,0, ა. ასკან-ოღლი 8,0.
„დინამო“ — „მეტალურგი“. ი. სილაგაძე 6,9, დ. ჯაფარიძე 6,9, ა. შილაკაძე 6,9.
„სამგორელი“ — „ბათუმი“. შ. მაღალაძე 8,0, ზ. დარჩია 7,0, ი. ქლიკაძე 7,5.

12 სექტემბერი

„დინამო“ — „მეტალურგი“. შ. ბერიძე 7,0, ა. წერეთელი 8,0, ი. მაჭარიშვილი 8,0.
„ხიბული“ — „მეფარიელი“. ბ. ზაქნაფელი 6,9, ა. ჩაბაძე 7,0, ლ. ჩაჩანიძე 7,5.

13 სექტემბერი

„დინამო“ — „მეტალურგი“. შ. ბერიძე 7,0, ა. წერეთელი 8,0, ი. მაჭარიშვილი 8,0.
„ლოკომოტივი“ — „ბათუმი“. შ. ხანთრიშვილი 9,0, ლ. რუხაძე 8,0, ლ. ჩაჩანიძე 8,5.

ბათუმაულის ცხრილი.

	ო.	მ.	წ.	ბ.	ქ.
შევრდენი	8	5	2	0	19—5	18
იბული	8	5	2	1	18—6	12
ორკუნელი	7	4	2	1	14—4	10
ოლეთლები	8	3	3	2	11—10	9
ლები	8	1	1	7	3—21	3
ისტრიები	8	0	1	7	1—20	1

II ჯგუფი. ნორჩეპია — პოლონეთი 1-0.
სან-მარინო — პოლანდია 0-7.

ნორვეგია	8	8	0	0	21—5	14
პოლანდია	8	4	3	1	24—8	11
ინგლისი	8	4	3	1	19—6	11
პოლონეთი	7	3	2	2	8—7	8
თურქეთი	8	1	1	6	7—17	3
სან-მარინო	9	0	1	8	1—33	1

III ჯგუფი. აზერბაიჯანი — ესპანეთი 1-5.

ირლანდია	10	7	3	0	17—2	17
დონია	10	6	4	0	14—1	16
ნეთი	10	6	4	0	22—2	16
ნ. ირლანდია	10	5	2	3	18—13	12
ლტვა	10	2	2	7	8—21	7
ლტვია	10	0	5	7	4—21	5
ალბანეთი	10	1	2	9	6—26	4

• • •

ქართული კლუბი „ლანჩხუთი“ გავიდა ევროკუპის ქვეყნების თასების მეტოქეობათა თასის გათამაშების შემდეგი ეტაპზე მას შეხვდა ისრაელის თასების შემწყვეტ (2-1) გამმარჯვებელი ნეთანიას სტადიონზე დაპირკვეთა სულნის „ლა-პორტი“ — 5-1.

მოსკოვში „ცენტრალის“ მთავარი წვრთნელის პოვალუიკას ჯგუფში წასვლის შემდეგ ახალი მწვრთნელი გუნდის მეორე წვრთნელი ა. გოლოვკინი.

ქალები. ევროპის კლუბი „ლა-ანელი“ გავიდა ევროკუპის ქვეყნების თასების მეტოქეობათა თასის გათამაშების შემდეგ ეტაპზე მას შეხვდა ინგლისის თასების შემწყვეტ (2-1) გამმარჯვებელი წილეთი ქალთა სტადიონზე დაპირკვეთა სულნის „ლა-პორტი“ — 5-1.

მოსკოვში „ცენტრალის“ მთავარი წვრთნელის პოვალუიკას ჯგუფში წასვლის შემდეგ ახალი მწვრთნელი გუნდის მეორე წვრთნელი ა. გოლოვკინი.

ვინც ნახოს, ლაჟვარდი კეკრიცხი და დამკალი განანა მხარეულოს...

26 ივლისიდან 32 მილიონი ტელევიზიონერის თვალწინ მოხდა. ლილანის ფეხბურთელთა ნაკრებმა უკვანონოდ მეკარე რენე ჰიგიტას უკან დატოვა შუხბარიკი და ბაგრატიონ ბაგრატიონი და გალას პოპულარული ტელეკომენტატორის სესარ ვუალიტი ლონდონი. ერთ წუთში ქვეყანა მოკიდნენდა. დამამცირა მთელი ლილანელი ერი. ჯერ ერთი, ლანჩხუთელი ფეხბურთის რაინდი“ კვარცხლბეკად გამოიყენეს მეკარეს ბედნიერ ბიჭად მიჩნეს. დაიწყო ფიზიკური ტერორიზმისა და დამშილი ბანაობების სტუდენტ დაყოფილ. ერთ წუთში ლილანმა მოიკეთა თავისი უგანაზე სავალდებულო ლეპნინი. უოფილ სახალხო გმირის, საქართველოს მთავრობის უმაღლეს ეკონომიკური ბაგრატიონ ბაგრატიონ დასჭა მთელ სამყაროში.

ბაგრატიონ ბაგრატიონ

ეს ამბავი ერთ-ერთ ინტერვიუში ბატონმა ბაგრატიონმა ასე აღწერა: „ბურთი ჩემკენ მოდიოდა, ვიფიქრე, ეს ბურთი ჩემია, ეს ბურთი ჩემი უნდა იყოს, ეს ბურთი ჩემი უნდა გახდეს. ამ ბურთის გამო ბევრი ვიბრძოლე, ბევრი ვიტანჯე, ბევრი ვიტირე, ბევრი ვიმუშავე, ბევრი ვიფიქრე, ბევრი ვიოცნებე, ბევრი ვიხეტიალე, ბევრი ვიშიმშილე, ბევრი ვიწამებ

ეროვნული ბიბლიოთეკა

საჭადრაკო კონკურსი—„საიუბილეო-100“

ჯერ კიდევ 1893 წელს სანკტ-პეტერბურგის „ზაბაზანი ჟურნალში“ დაიბეჭდა პირველი საქართველო კომპოზიტორის ე. ტუქმანოვის ორსვლიანი კომპოზიცია. ეს თარიღი დღემდისაა საქართველოს საჭადრაკო კომპოზიტორის პირველად გამოცხადა საიუბილეო კონკურსი სამსვლიანი (მსაჯი ვ. ჟოლობელი) და ორსვლიანი ამოცანების (მსაჯი რ. მარცვალაშვილი), ეტიუდების (მსაჯი ე. ყვაბერელი) შეფასებაში.

ყაზრების მიხედვით კილოცვები შეფასებისთვის გაბარებულია:

სამსვლიანი ამოცანები. მონაწილეობდა 9 ავტორის, 23 ნაშრომით. მათგანი კილო დაიმსახურა რ. მარცვალაშვილის (ფოშაის რაიონი, სოფ. ჩარეხი) ამოცანამ. სპეციალური კილო მიეკუთვნება ე. კალანდაძის (თბილისი) ამოცანას.

მრავალწლიანი ამოცანები. მონაწილეობდა 11 ავტორის 23 ნაშრომით. მთავარი კილო ირგო ვ. ხუბუტიასეულის (ცარი) ოთხსვლიან ამოცანას. ორი სპეციალური კილო თანაბარი ეკუთვნით ე.კალანდაძის და რ. ტყაძის (თბილისი) ოთხსვლიანებს ამოცანებს. მეოთხე თანაბარი უფლებით სპასტონ შეფასებები დაამსახურეს ი. ფიქრიანმა (ბათუმი) ოთხსვლიანმა, დ. ბაკურიანის (თბილისი) შვიდსვლიანმა ამოცანებმა. საქები შეფასება მიიღო ჯ. ჩიქოვანის (ბაზა) ოთხსვლიან ამოცანას.

კონკურსზე წარმოდგენილი იყო 37 ავტორის 70 ეტიუდი. მთავარი პრიზი დაიმსახურა ვ. კალანდაძის ნაშრომმა. ორსვლიანი ეტიუდის ავტორმა ალ. ოქროპირიძემ (ბათუმი) ორი ნაშრომით მოიპოვა ჯილდო. ეტიუდებში ორი ნაშრომი ალ. ოქროპირიძისა, ორი ნაშრომი ვ. ხუბუტიასეულისა და ერთი ნაშრომი ე. ყვაბერელისა დაჯილდოვდნენ.

გთავაზობთ ვანარების მიხედვით მთავარი კილოცვებით აღნიშნულ ეტიუდებიდან, რომელიც ამოხსნილ მკითხველისთვის მოგვიხდია.

1. მარცვალაშვილი

შავთა 2 სვლაში

2. ხუბუტიასეული

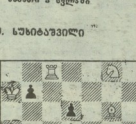

შავთა 4 სვლაში

3. კალანდაძე

მოგება

პირველ დიაგრამაზე, 3-სვლიან ამოცანაში, სულ ოთხი ფიგურაა, მაგრამ აქ ხიბლი სასიამოვნო შთაბეჭდილების ტოტებს. ამოცანაში იგრძნობა „ქლასიკური სულგანა“. ფიქრებია თეთრების პირველი და მეორე სვლები, ამასთან ისინი ორ სხვადასხვა ვარიანტში აცხადებენ შემას.

მეორე დიაგრამაზე, ოთხსვლიან ამოცანაში, თეთრები იძულებულს ხდიან შავებს დაიცვან საკომბინაციო ვერა შეპრიალს გზით. შეხვედა ამ უკრიდან გაბიდებენ თეთრები ფიგურა და პატივით ცხადდება ორი სხვადასხვა შემათი.

მესამე დიაგრამაზე — ეტიუდში არსებობს ერთი თვალური ვერარი ქვალი, ამოხსნაში ეტიუდის ეწყვეპილი ერთი ფიგურის ცვლა ნაირად ცვლის ვანარიაციულ ორი ნატიფი შემათის სინთეზი, რომელთაგან ერთი ოდნავ ორიგინალი.

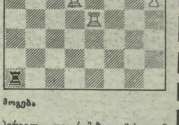

საქართველო კონკურსის „საიუბილეო—100“ მოწვეული დედეგების მიხედვით გამოვიდა ფირმა „უშანგი“ (ბრეზენტები ს. კაკილაშვილი).

კონკურსის ეთერი

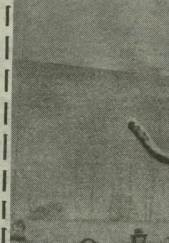

ცნებისნიშნავი ახელი ტრადიციი შემოსვლების ხშირია. შეტყობილ ილუსტრაციებში, რომელიც მოითხოვენ ანარიაციის ახელი შეხსნებები, ანარიაციი, პაკალთაში ან სხვა ახაპარუნიანი, სადაც ე. წ. ჭიდაკი ფაბრიკული გამოიყენება.

რომელი მეფეა უფრო პოპულარული

ესპანელები ამბობენ, ორი მეფის გამოცნა — ხუთ კრონას ! და ხისე მახეულ ეგვი ! ხუთ კრონაში ბოკაბიების სამეფო ზარის, წარმომადგენელთა, ხისი ქვეყნიდან — საქმიდ შეძლებელია, მაგრამ პრაქტიკულად ორასიდანაა. ხუთ კრონიანს ცხოვრების შესახებ ყველას ყველაფერი იცის, ხისე მახეული ისტორიაში ცოტა ვინმეს უფრო მოკრძალებულია ცნობილებული, თუმცა პირადი პუნქტებიც აქვთან, ხუთ კრონიანს მიჩვიე ჰყავს, ორი სიჯუთი, ორი ცოლი ისპანეთის ტახტის მემკვიდრე გახლავთ, ხისე მახოდენი ეს ესპანური ტახტის ერთ-ერთ მსოფლიო ჩემპიონს ეწოდება (ხან მსოფლიო).

ახლა უფრო დაწვრილებით ამ ორთანაც, მით უფრო, რომ ჩვენმა მკითხველმა არაფერი იცის მის შესახებ.

დაიბადა 1964 წელს. ვარჯიში დაიწყო 11 წლისამ. მისი პირველი და დღევანდელობამდე ერთადერთი ლუბია „მადრიდი“, პირველი და დღევანდელადვე ერთადერთი შეჯიბრი ხუან მანუელ პიეის ლეკალით გამოვიდა 80 ქ., წინით კიდეთანაც. საქმოდ დაბალი—168 სანტიმეტრი სამაღლის, მაგრამ ეს სრულებითაც არ უშლის ხელს იყოს მსოფლიოში უძლეველი.

ხისე მანული 13-ჯერ გახდილი ესპანის ჩემპიონი, მათ შორის სამჯერ იუნიორებში და ათჯერ მოზრდილთა შორის (ჯერჯერ პირად და ორჯერ გუნდურ ჩათვლაში). ოთხჯერ ევროპის მსოფლიო ჩემპიონის წოდებას (სამჯერ პირადაც). ამას გარდა, სამჯერ მოიგო მსოფლიოს თასი. მისი გამორჩევებები საერთაშორისო შეჯიბრებებში ხელოვნებაა ცალკე კი არსებობს.

კარატე მისი პროფესიაა, თუმცა ითვლება ავტომანქანების ინტერვიუ-ნამეტის სპეციალისტად. სპეციალობის მიხედვით არასდროს უთქვამთია, ვინაიდან ფირმის დღის და ეწერების ანდომეს. ბილო დროს მწერალთა პროფესიასაც ეთავაზა სულს. დაიარსა სალიტერატურო ჟურნალი „ბალანსი“, რომელიც 200-მდე ასლიანობით ამ სფეროებს. ბუნებრივია, კარატეს სპორტში უდიდესი პოპულარობით სარგებლობს. ხშირად იწვევენ სხვადასხვა ქვეყნებში. ასეთ დროს დღეში თხსაათზე დოლარს უხდიან. ასეც ნორვეგიელი ლილი და ორი შვილი — ერთი და ოთხი წლის გოგონები.

ცნობილ კარატისტს ხშირად ხვდებიან ქალაქებში და ფიფქს, როგორც წესი, ერთხა და იმავეს ეკითხებიან:

● **როგორ ახერხებთ ფინან-სურად თქვენ და თქვენი ქალები?**

— მე ჩემი სპონსორები მყავს, ქალს — თავისი.

● **ჭრა თუ არა ფიდელი?**

— ჩემსისთანა ცაცხე არ ამბობენ მდიდარიანი, თუმცა უარი არაფერზე მთქვამს — მუნებრივია, რაზეც ხელი მიმიწვდება.

● **რა ანუნა სპორტის მერე, ბიზნესი?**

— კარატისტებისთვის ძირითადი ბიზნესი ჩარტერებია. მე ამ ცენტნისაგან შორსა ვარ.

● **თავდაჭე სპორტულ კარატეს მიმდევარი ხართ?**

— არა, ქალაქებში და ახლა ქალაქებში ტრადიციულ კარატეს უკეთ არც კარატე ვამბობ.

● **ნუთუ ყველა ტურნირი მოგებით ვერ მოიგებდა?**

— ყოფილა შემთხვევა ჩემთანაც ვერეტნილა და მბინაის ბრალია, უთხრეს შეიძლებოდა ხელი წინ, მაგრამ ეს იყო დიდი ხნის წინ, ჩემი სპორტული ბიოგრაფიის გარარაჯე.

● **ჭე გახსოვთ რომელიმე ჭარ-ბადებული ბრძოლა ეს ტურნირი?**

— ეშმაკურ ნეტი ჩარეშებული ეკლე გამოსულა ცეკვ ან არაბიზე ტერ მსჯავსთან არის დაკავშირებული.

ესპანელი ჭაბუკი

თენგიზ გაჩეჩილაძემ

„დიდი სლემის“ ლაურეატები

(შესასრულებლად)

გასტარენ შორს და აქეთ, ჯრატზე ცეკვა დაიწყო. ცხადი იყო, მას ამოუწყდა ამწონე მატიკე ახალი სპეციალი.

ქალიშილმა, ბუნებრივია, ოფირი სერთაშეკით მოზნები დაისახა. უკვე 1952 წელს, 17 წლის ასაკში იგმ შეეცადა ნიადაგი „დიდი სლემის“ ფინალებში ასულიყო. 1951 წელს სეზონის შუალიგიის მიხედვით კონონი მსოფლიოში უკვე მესამე ჩოგბერთველი იყო (აშშ) კონოლოსის და ჯონ მარცხენერთან შორეთ ფინის შემდეგ. მან შეიე ჯ. რიგ მორანმა. 1952 წელს ოთხნლიანის მიხედვით ამ ორეული ჩოგბერთველი ცნობილი ჯონ ფრეიზერი, მსოფლიოს ტენისის ფინალისტი. ამ სეზონში მორის კონონის სიცარიელე ვერ ავსებდა სერიოზული ტენისის ასპარეზი. ამიტომ ავსტრალიის ტენისის ფედერაციის ხელმძღვანელობა ამ ორ ჩოგბერთველს ერთ-ერთ პარტია (პარიზი, მესამე წლიდა), ისიც სანტენტისის ველი ცნობილ კონონიმ შეძლებისდაგვარად ცდილობდა ამ პრობლემის გადაჭრას. ბოლოს ფერხულის ტენისის ფედერაციის ხელმძღვანელობა ამ ორ ჩოგბერთველს, მაგრამ ამ ორ ჩოგბერთველს, მაგრამ ამ ორ ჩოგბერთველს, მაგრამ