

FM 1724  
3

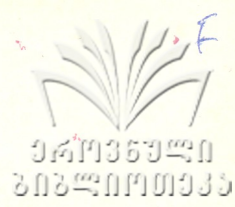

რევაზ ლაგვიძე

REVAZ LAGVIDZE

REVAZ LAGVIDZE

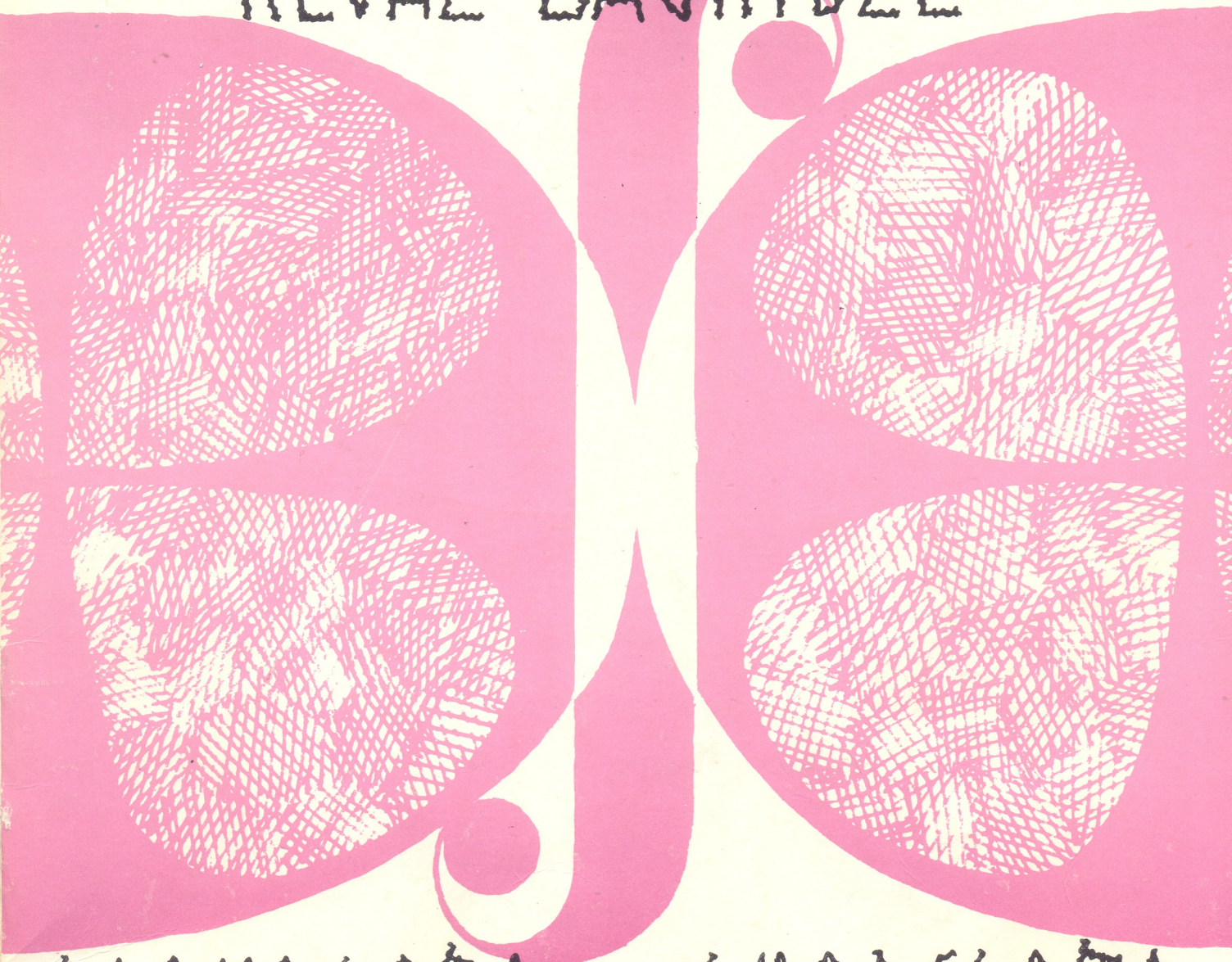

სიმღერები და რომანსები

PECHN I ROMANSEB

SONGS AND ROMANCES

**შიხასარი**  
**СОДЕРЖАНИЕ**

1. სიმღერა სამშობლოზე Песня о Родине . . . . .	4
2. ჩივილი Жалоба . . . . .	11
3. მაგონდება ჩუქურთმაში ყვავილი Вспоминаю необычный тот цветок . . . . .	15
4. მე ია ვარ Я фиалка . . . . .	22
5. სიყვარულზე О любви . . . . .	37

ს 484.3 + 786.02-62

რევაზ ლაგიძე  
REVAZ LAGHIDZE  
REVAZ LAGHIDZE

# რომანსები და სიმღერები

## РОМАНСЫ И ПЕСНИ

### ROMANCES AND SONGS

FM 1424  
3

სსრ კავშირის მუსიკალური ფონდის საქართველოს განყოფილება  
19 თბილისი 84  
Грузинское отделение Музфонда Союза ССР  
19 Тбилиси 84

სიმღერა  
სამშობლოზე

მუს. რ. ლალიძისა  
ტექსტი ლ. ჭუბაბრიასი

ПЕСНЯ О РОДИНЕ

Муз. Р. Лагидзе  
Текст Л. Чубабрия  
Рус. пер. Э. Александровой

**Allegro**

Piano

1. მე შენგობ-ღერ ჩე-მო კარ-გო სამ-შობ-ლო  
 О те-бе на-пев мой\_льет-ся, край род-ной!

2. ო, რო-გორ მი-ყვარს შე-ნი ცა, უო-რუ-ში  
 Я влюб-лен в тво и про-сто-ры, край род-ной!

ჩე-მი გუ-ლი შე-ნით მუ-ღამ მღელ-ვა-რებს  
 для те-бя лишь серд-це бьет-ся, край род-ной!

ა-ქონ-რე-ბუ-ლი შე-ნი ტყე ვე-ლი-ა!  
 В не-бе-са тво-и и го-ры, край род-ной!

Гос. Республиканская  
 Библиотека ГССР  
 им. В. Бараташ

შე- ნა ხარ ჩე- მი გზის მა- ბა- თო- ბე- ლი  
 Ты си- я- ешь мне звез- до- ю, край род- ной,  
 შენ ზედ ფიქ- რებ- ში და ლაღ ოც- ნე- ბა- ში,  
 о те- бе гру- стя, бы- ва- ло край род- ной,

ჩე- მი სი- ცო- ცხლის მუ- ქუ- რა ელ- ვა- რე.  
 Где б я ни был, ты со мно- ю, край род- ной!  
 რამ- დე- ბი ლა- შე ვა- დო- თე- ნე- ბი- ა.  
 сколь- ко раз но- чей не спал я, край род- ной.

ყველ- ვან ყო- ველ- თვის  
 Я люб- лю а- რ-

შებ მავობღებო  
MAT CA-DOV TBO- IH,

შე- ბო ლა- ნოც;  
VOZ- DUX TBOY Vech- NO

*rosso a rosso*

ჩემ- თვთ ლა- ნო- ა.  
sla- DOK MNE I NOV!

*cresc.*

შე-                      ბო                      ძღღ-                      ლო-                      ა-  
 Что                      мне                      снег,                      что                      мо-

რე-                      მო                      ქვე-                      უა-                      ხვვ  
 роз                      и                      ве-                      тер                      злой,

სი-                      ცო-                      ცხლე;                      ა-                      სე                      რომ                      მი-  
 ес-                      ли                      в э-                      тот                      нас                      я                      с то-

ბა- ბოი, ბო- კრაი როდ- ა. ნოი!

სულ სი-ცო-ცხლე და' სომ-ღე-რა სურს ამ გულს  
 под тво-им кры-лом! чу-дес-ным, край род- ной,

სულ სი-ხა-ლი-სე და ტრფო-ბა მწუ- ბო- ა.  
 рас-цве-та-ют в серд-це пес-ни, край род- ной.

რემ-თვობს უყვდო ა- დო ღო- მავ ვო დღე ა- რთ!  
 Ты род-ник теп-ла и све-та, край род-ной!

რემ-თვობს ზამ-თა-როვ ვო ვა-ზა-ფხუ-ღო-ა.  
 Жизнь, мо-я то-бой со-гре-та, край род-ной!

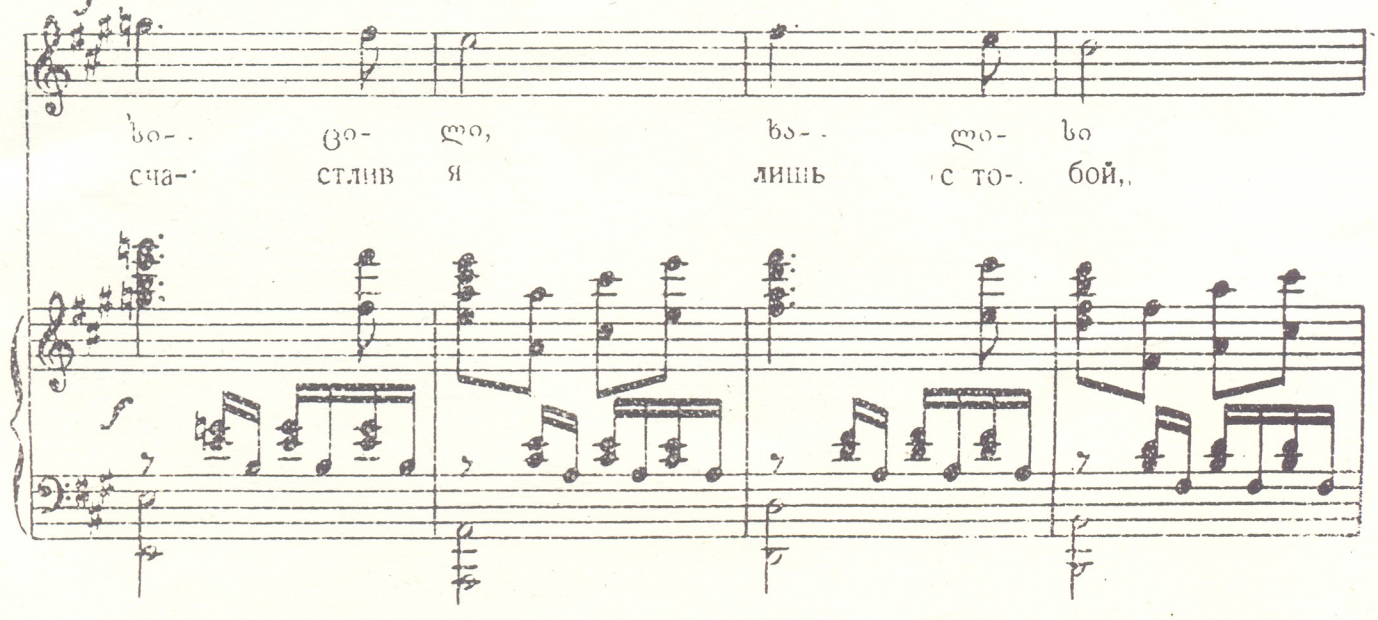

ხო-ხოლო, ხო-ხოლო  
 сча-стлив я лишь с то-бой..

*Roco più mosso*

*roco*

Երջու- աս արջա- ան- աս.  
Край лю- би- мыи мой!

*sub. p* *roco*

*a poco* *cresc.* *ff*

*a poco* *cresc.* *ff*

# ჩივილი

# ЖАЛОБА

ტექსტი ალ. ყაზბეგისა

Текст Ал. Казбеги  
Рус. пер. В. Хмаладзе

ქართული  
სიმღერების

Andantino

Canto

1. ქა - ლავ ვე შე -  
Что гла - за тво -  
2. გულს ქორე - ბუ -  
О - чи грозны

Piano

ნი თვა - ლე - ბი და ნე - ტავ რამ გა - ა - გუ - ლა - და  
и так све - тит - ся, за - го - ре - ли - ся злым ог - нем?  
ლად და - ქრო - ლავს და და - ი - ფო - რო - ქეს სრულა - და  
как у - ся тре - ба, взр над - мен - ный през - рен - ный <sup>ვзгляд;</sup>

ხელთ მშვილდი სა - რი უპ - ყრი - ა ერ - თად და - დი - ან თუ - ლა - და  
ты мне слов - но не - друг ста - ла; что на дру - га раз - гне - ва - лась?  
წა - ა - როვეს ბე - ჩავს მშვი - დო - ბა გა - და - ე - კი - დნენ მტრუ - ლა - და.  
серд - цу боль - но нет по - ко - я сгибла гре - за вол - шеб - на - я!

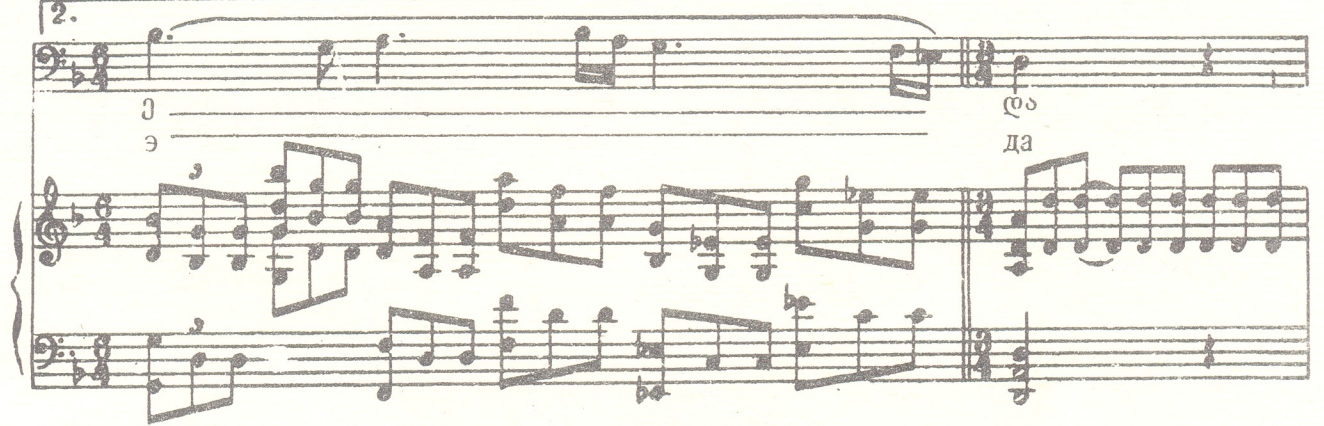

41935940  
5764910933

ბე-ჩავ ჩა-მოვ-დნი სრუ- ლბ - რა;  
 OT TOC-ки ЛЮБ. ВИ та - Ю я;

*rit.* *espres.*

*poco*

*Tempo I*

*a poco* *rit.*

ქა-ღაგაგა შე-  
 Чтe гла-за ТВО-

ბო - თვა - ლე - დი და ნუტავრამ გა - ა - გუ - ლა - და  
 и так све - тит - ся за го - ре - ли - ся, злым от - нем?

წამართვეს ბე - ჩავს მშვი - ლო - და, გა - ლა - მე - ქი - ლენ  
 Сердцу так - ко, нет по - ко - я сгиб - ла гре - за - вол -

მტრუ - ლა - და ე ქა - ლა უ  
 шеб - на - я ე, Дева грез,

*Meno mosso.*

მგზე - ბი თვა - ლე - დი ქა - ლა - უ  
 О, гла за меч - та - ний, Де - ва грез!

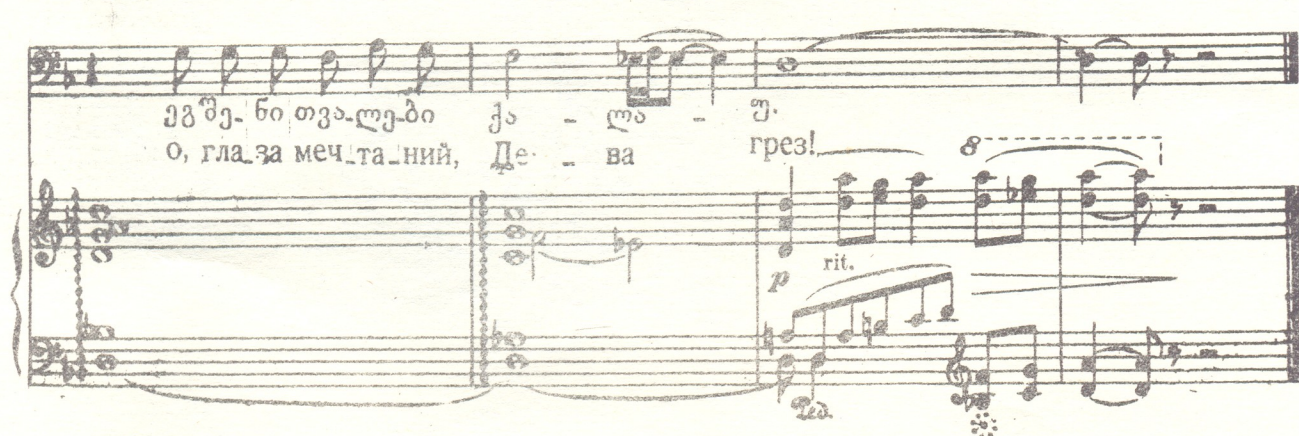

მავონდება  
 ჩუქურთმავი ყვავილი

ВСПОМИНАЮ  
 НЕОБЫЧНЫЙ  
 ТОТ ЦВЕТОК

ტექსტი გ. ლეონიძისა

Текст Г. Леонидзе  
 Рус. пер. М. Квалишвили

Moderato assai

*p*

1. მა-გონ-დე-ბა  
 Вспо-ми-на-ю

2. შე-ნი ს-ნე  
 О-за-рен-ный

*p sempre legato*

ჩუ - ქურ-თმა-ში ყვა - ვი - ლი  
 не - о - быч-ный тот цве - ток,

მომ - თვა-რუ-ლი და ნა - ზი,  
 лун - ным свет-ом об раз твои,

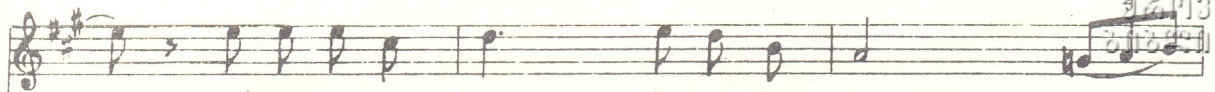

1. ტა-ძარ-ზედ რომ ა -      ოი გა-მო-ყვა-      ნი -  
 что резь-бо - ю в дров      нем хра-ме взор      прив -

2. შე-ნი შუბ-ლი      ალ-ბუზ-ზედ      ლა -      მა -  
 словно Эль брус, все      си - я - ет      пре      до -

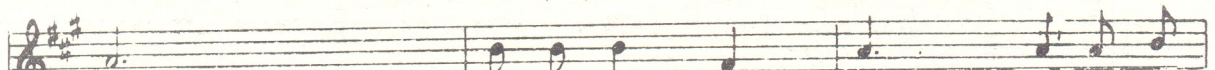
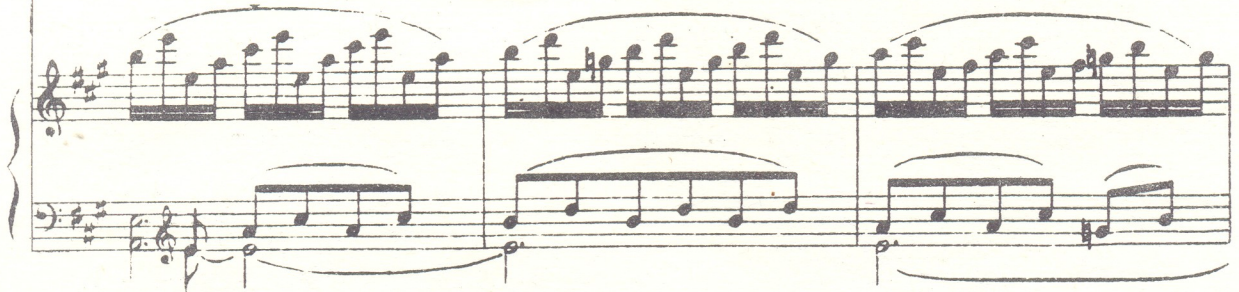

ლო.      1. მა - გონ - დე - ბა      მე -      ქართლის მწვერ  
 лек.      вспо - ми - на - ю      я      вер - ши - ны

ზი.      2. შე - ნი შუ - ქით      ჩე -      მი გუ - ლი  
 мной.      он мне до - рог      без      гра - нич - но

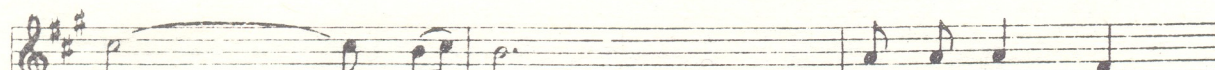
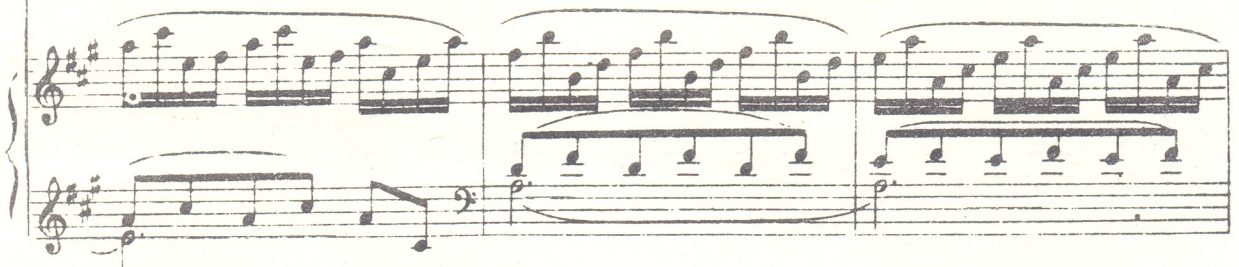

ვა -      ლე - ბი.      1. მა - გონ დე - ბა  
 сней      ных гор.      вспо - ми на - ю

და -      მზვ - და.      2. შენ დამ-ხუ - რე  
 серд      цу мил,      он мне ду - шу

*rit.* 1. *a tempo*

შე - ბი წყნა-რო-თვა - ლე - ბი.  
 ТВОЙ чу - дес - ный крот - кий взор.

მა - ი - სის ცა  
 МАЙС КИМ СВЕТ - ОМ

*rit.* *a tempo*

*ფად.*

*mf* *Piu mosso.*

თვ - ზე - და. ლა ჰსურს  
 0 - ჯა - რილ. Я же -

*mf*

*ფად.*

ღაღრ - ზეთ რა დრო-საც არ გა ვივლით,  
 ლა იუ СВЕТ В О - ч а х Ч Т О Б не поб - лек.

*ფად.* *sempre* *ფად.*

FM 1424  
3

Гос. Республикасская  
Библиотека СССР  
им. К. Маркса

რო - ვორც რა რა რა - ქურთა ში  
 бу - дем ю - ны как чу - дес - ный

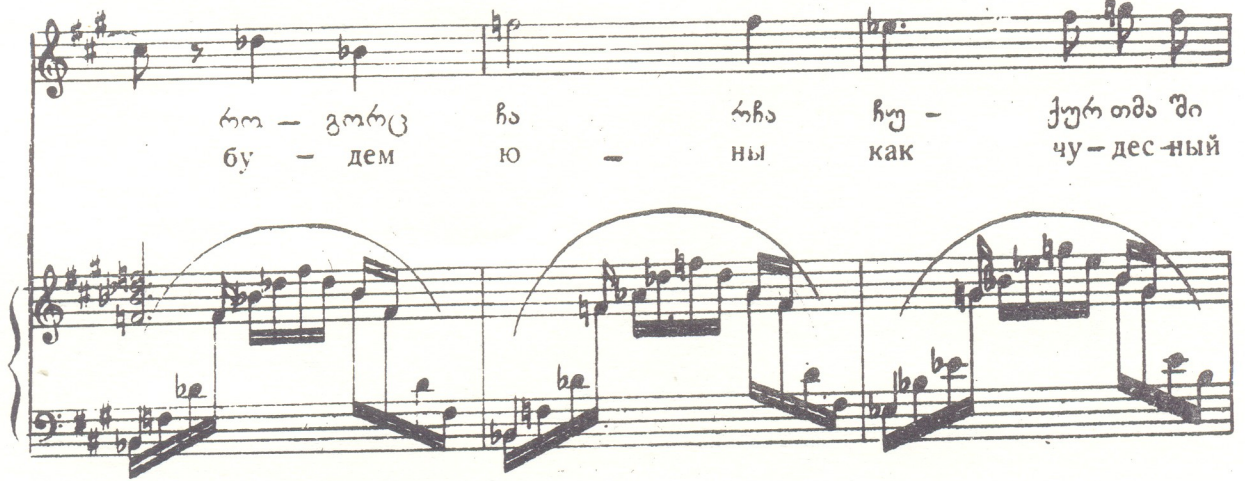

ყვა - ვი - ლო, ჯვა - ზედ ჰყვა - ვის  
 тот цвет - ок. Он из кам - ня,

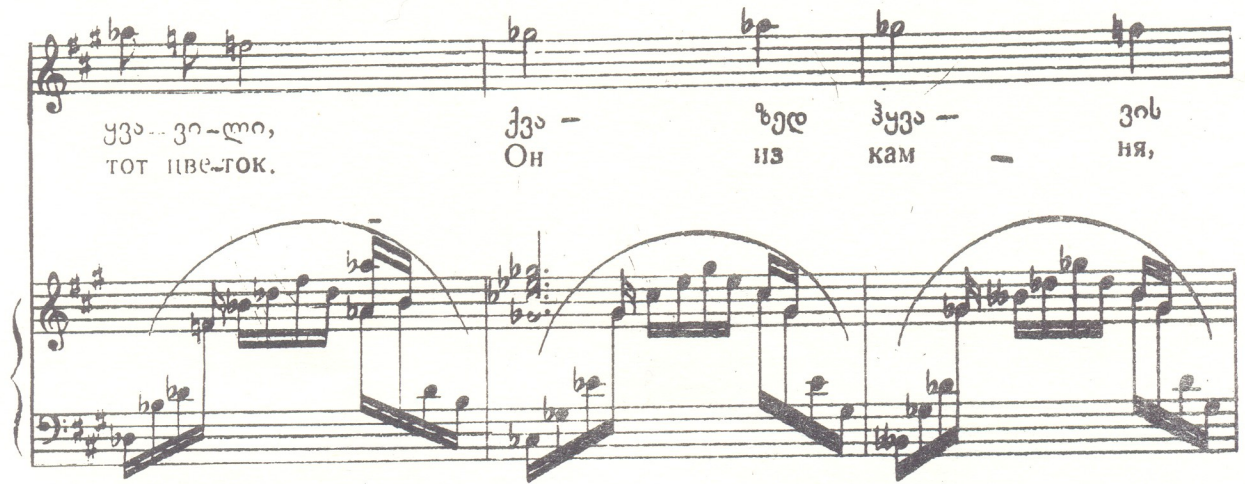

და არ უღრ კის გან სა - ცდელს ა თასს  
 вре - мя ка - мень не се - чет, жил ве

უ - ძლივ კვლავ გა - უძლებს ა თას წელს  
ки он, вновь столе - тья про жи - вет

Tempo I

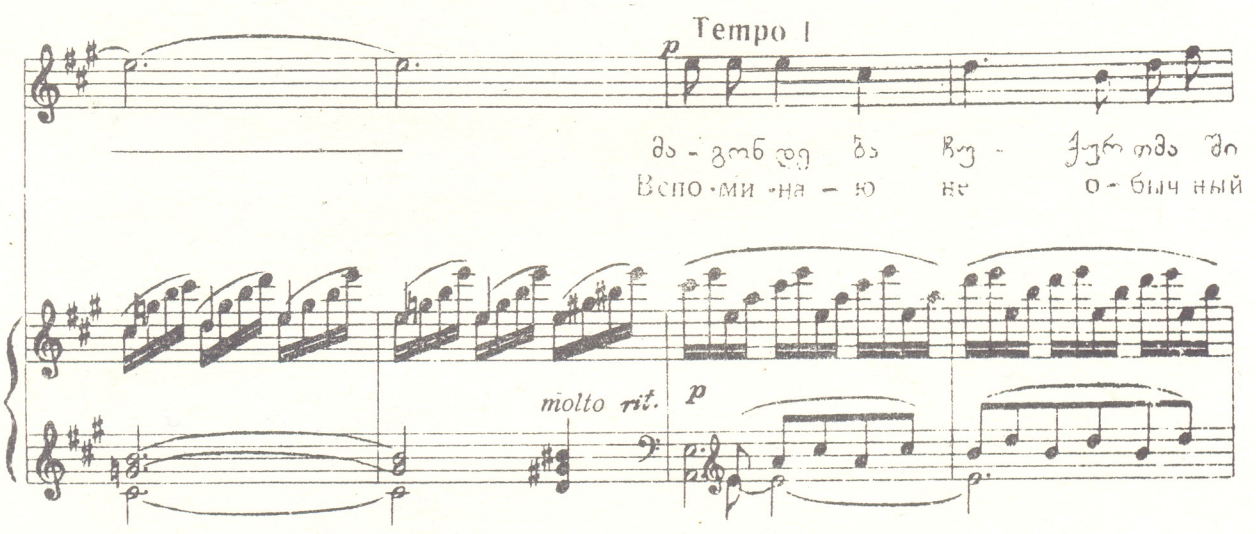

მა - გონღე ბა ზუ - ჟუნთმა ში  
Вспо - ми - на - ю не о - быч - ный

*molto rit. p*

უვა - ვი - ლი ტა - ძარ ზედ - რომ ა - რის ვა მო -  
тот цве - ток, что резь - бо - в дров - нем хра - ме

*rit.*

135940  
საქართველოს  
საქართველოს

ვზა - ნი - ლი.                    მა გონ - დე - ბა    მე    ქართლის მწვერ -  
ვзор    прив - лек.                    он из кам - ня    и    сто - ле - тья

ვა - ლე - ბი,                    მა - გონ დე    ბა    მე    ნი წყნა რი  
про    жи - вет...                    вспо - ми на - ю - не    о быч - ный

თვა - ლე ბი.                    ა!  
тот    цве - ток.                    А!

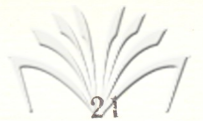

მე ის ვარ

Я ФИАЛКА

ტექსტი ს. ფაშალიშვილისა

Текст С. Пашалишвили

Рус. пер. Ир. Аракишвили

*Sostenuto*

solo

ფ/პ

*f*

*Allegretto*

მე ო- ო ვაბ!  
Я фи- ал- ка!

ვა- ვა ვა- ვა  
Лес и по- ле  
მ- მ- მ- მ-  
мной пол-

ვა- ვა- ვა- ვა-  
Дол- го ждан-  
ნი. ნი. ნი. ნი.

ბ- ზო ბ- ბ- ბო- ბგ-  
 ნე- ზი ვე- სნიკ ი ვე-

ლო. წყა- ბო ბ- ბო,  
 სნი! ი ფი- ალ- კა,

ბგ- ჭო ბ- ბო ბ- ბგ-  
 ვ სი- ნემ პლა- ტე ვსრე- ლუ-  
 ჩუ

ლო-  
ვაც!

მე ო- ა ვარ,  
 По вес- не я

Detailed description of the first system: The vocal line begins with a long note, followed by a melodic phrase. The piano accompaniment consists of a rhythmic pattern of chords. A long hairpin crescendo is placed above the vocal line.

ღურ-  
რას-  
ჯი  
ცვე-  
კა-  
ტა-  
ბით  
იო  
მორ-  
კაჟ-  
თუ-  
დღი

Detailed description of the second system: The vocal line continues with a melodic phrase. The piano accompaniment follows with chords. A long hairpin crescendo is placed above the vocal line.

ლო.  
რას.

Detailed description of the third system: The vocal line has a long note followed by a melodic phrase. The piano accompaniment includes chords and a melodic line in the right hand. Two asterisks are placed below the piano accompaniment. A long hairpin crescendo is placed above the vocal line.

*mf*

O- bo- ja- ju, es- li so- li- ce

The vocal line continues with the lyrics: ԵՆՆՈՆ ԶՆՆՈՆ ԶՆՆՈՆ ԶՆՆՈՆ  
la- sku l'et,

პე- პე- ლე- დის და მე- ცხლე- დის  
 пташ- ки ре- ют, мне при- я- тен

სწი- ლო  
 их по- лет,

და ს- თ- რთ და- მო- ბე- რებს  
 из у- щель- я лишь по- лу- ет

სე- ვი- ღან  
ve- te- rok.

სულ ვპო- ა- ლეძ. სულ ვპო- ბი- ნებ  
tre- pe- шу я. под со- бой не

რე- ვი- თა.  
cy- я ног.

მე

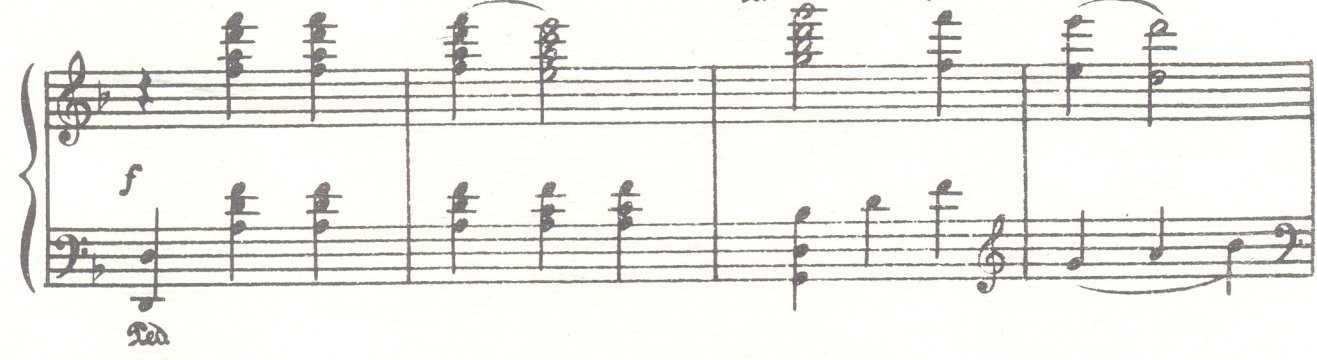

 Я о-о зѣл!      Зѣл-      вѣ      до-      тоб  
 Я фи-      ал-      ка!      Лес      и      по-      ле

მკო- მნი- ლო-  
მნოი პოლ- ნი.

გა- ზა- ფხუ- ლობ ბა- ზო და- ზა-  
დო- თო ჯდანი- ნი- ნი- ნი- ნი- ნი- ნი-  
ნე- ზი- ნი- ნი- ნი- ნი- ნი- ნი- ნი-  
ნე- სნიკ

რო- ბე- ლო-  
ია ვე- სნი!

*molto rit.* *mf* **Tempo I**

ა ა ა წყ- რთ ღო- რთ, ღუზ- ქობ  
 А А А Я фи- ал- ка, в си- нем

*molto rit.* *mf* **Tempo I**

ღო- რთ ღო- სუ- ლო  
 пла- тье встре- чу вас!

წო- მო- ყუბო- თა თქვენ- თა  
 Рас- цве- ла я, рви- те.

Եւ զօր մո- Նդ- Լո.  
րւի- տե, հօղ- իս - ժո.  
չս.

*Andante*

*poco cresc.*

*Allegro*

*poco cresc.*

*poco piu mosso*

*Allegro*

*poco piu mosso*

*fp*

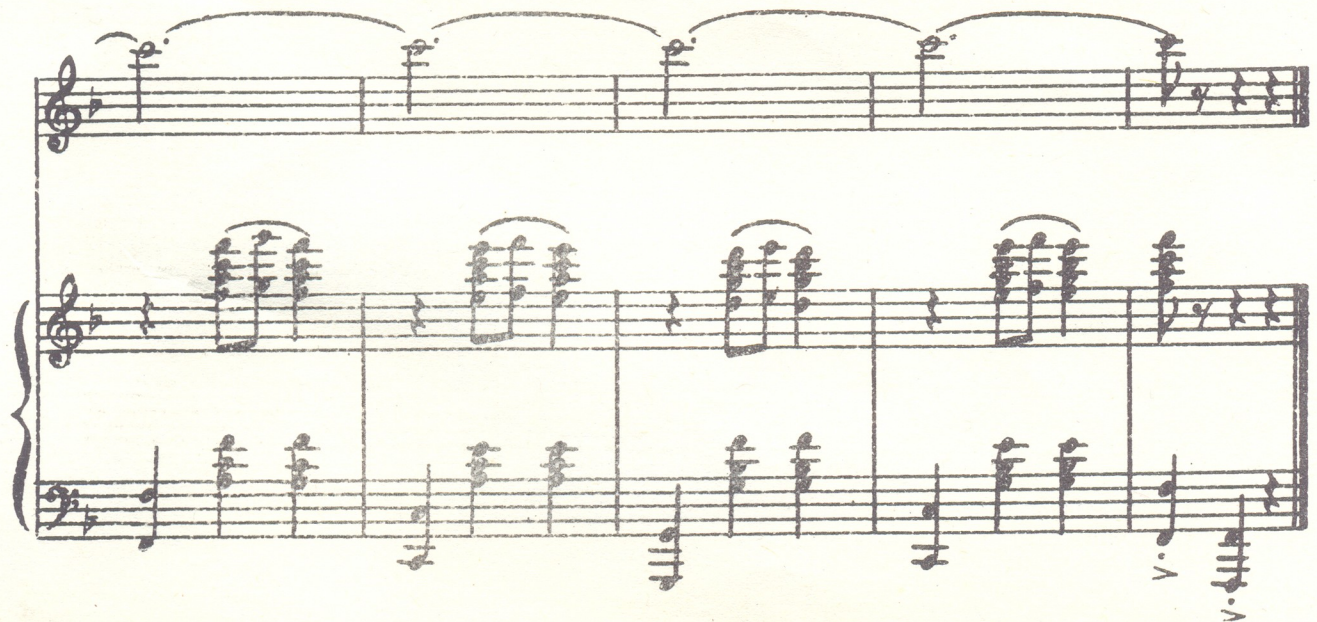

სიყვარულზე

ტექსტი ლ. ჭუბაბრიასი

О ЛЮБВИ

Текст Л. Чубабрия

Рус. пер. Э. Александровой

Andante cantabile

Piano

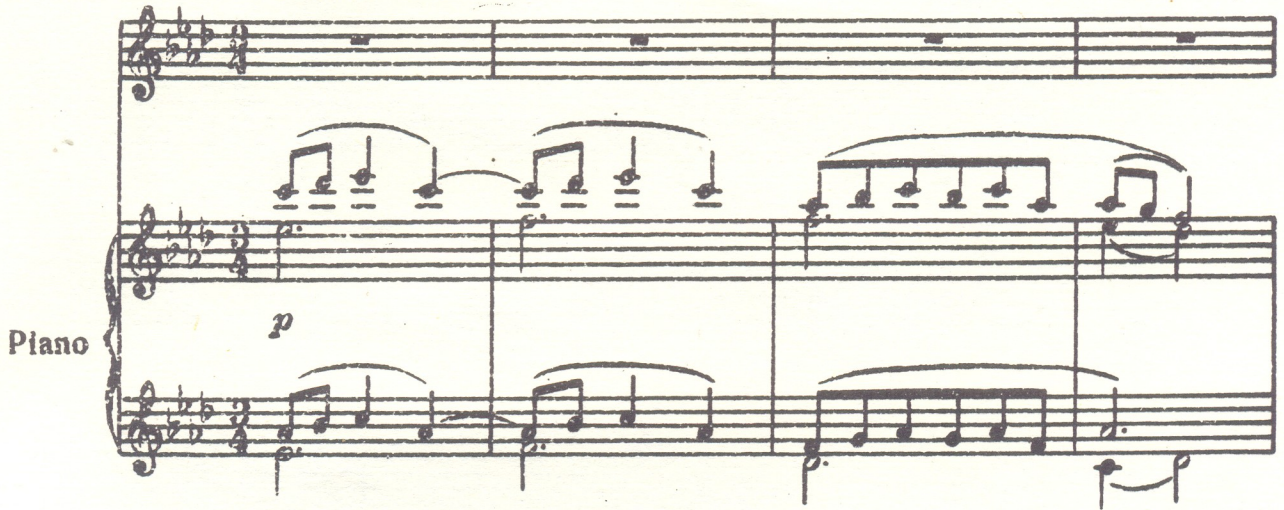

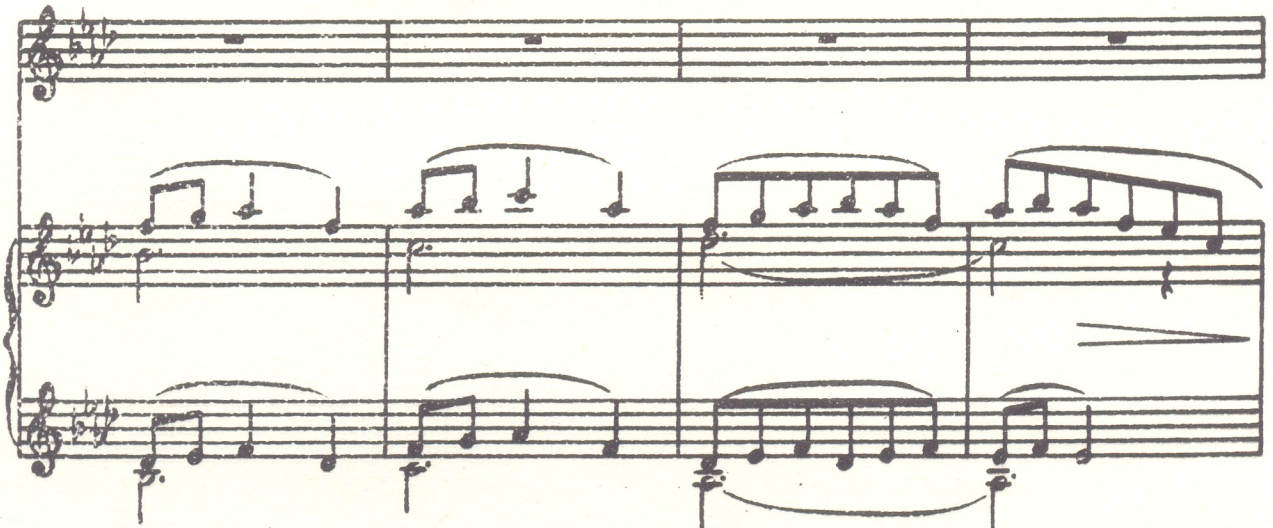

The third system concludes the piece. It features a long, sweeping melodic line in the piano that spans across the system. The tempo markings 'poco rit.' (ritardando) and 'a tempo' are present. The dynamics are marked 'p' (piano). The system ends with a final chord in the piano and a vocal line.

*p*

სი-ყვარულ-ლო, შენ მა-ი-სი-სი  
Раз-ве мож-но, до-ро-га-я,

*p sempre*

ბო-ა-ვი ხარ ხა ა-მუ-რო შენ ვარ-და ხარ  
до лу-ны до-стать ру-ка-ми? Раз-ве мож-но,

მა-ი-სი-სი ხა დო-ღის სხვი-ში და-ნა-მუ-ლი  
до-ро-га-я, о люб-ви ска-зать сло-ва-ми?

შენზე-ცა ხარ, შუ-ქით სავ-სე და ზღვა-უ-რი ტკბი-ლი  
ნი ვოს-ტორ-გი, ნი პრიზ-ნან-ია, ნი კა-კი-ე კლათ-ვი

ბა-ბა არ არ-სე-ბობს ქვე-ყა-ბა-ზე  
და-ჯე პრავ-დუ სერდ-ცუ ნე-ოტ-კრო-იუტ.

ბე-ტა-რე-და შე-ბის-თა-ბა შე-ბოთ  
О люб-ви те-бе не ска-жут. Ска-ска-жет

სა- რობს შებ- თვის გა- ლობს  
 ТОЛЬ- КО ГЛАЗ СИ- ЯНЬ- Е

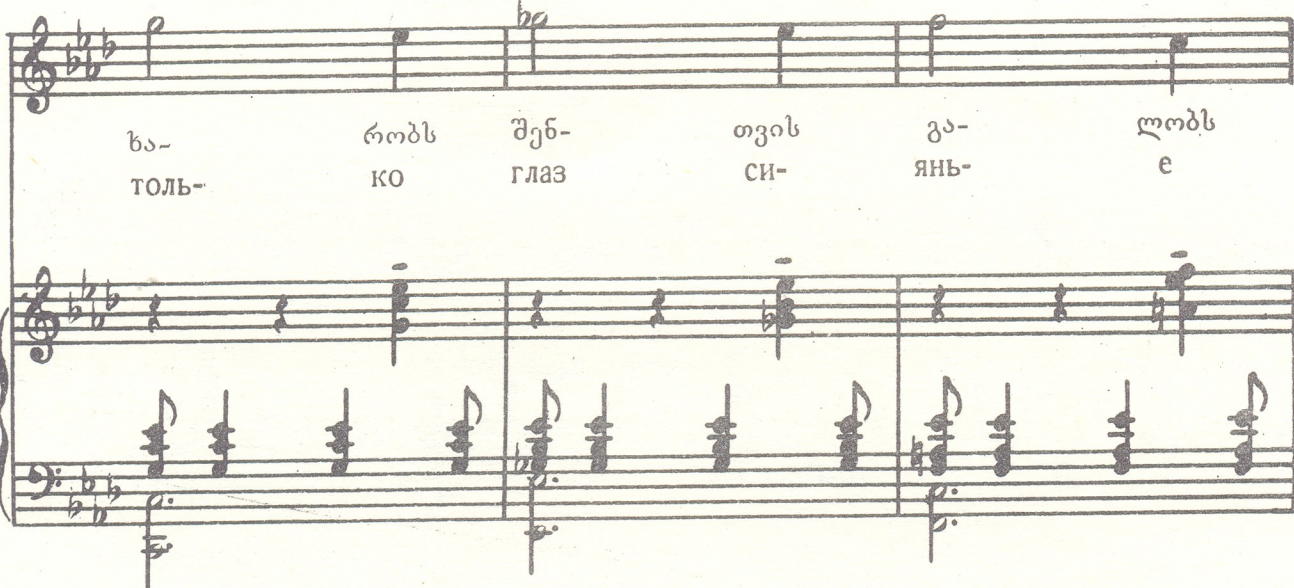

შე- ნით დარ- დობს ჩე- დი ვუ- ლო რა ტკბო-  
 და вне- зап- но- е мол- ча- нье, ВЗДОХ слу-

მო- ა, რა სა- ა- მთ  
 чай- ный, тре- пет та? ный,

*cresc.*

სი- ცო- ცხლე და სი- ყვა- რუ- ლი.  
ВОТ о- ни, сло- ва ЛЮБ- ви.

*Ред* \*

**Poco mosso**

*rit.*

*rit.*

Tempo I

და ვა-დი-სა-ნი, და-სა-პე-ტ

Вдох слу-чай- ный, тре-пет

ა-მა-ნი, ვა-ცხე-და-სი-ყა-რე-ობ-

тай- ный, вот о-ни, слс-ва люб-

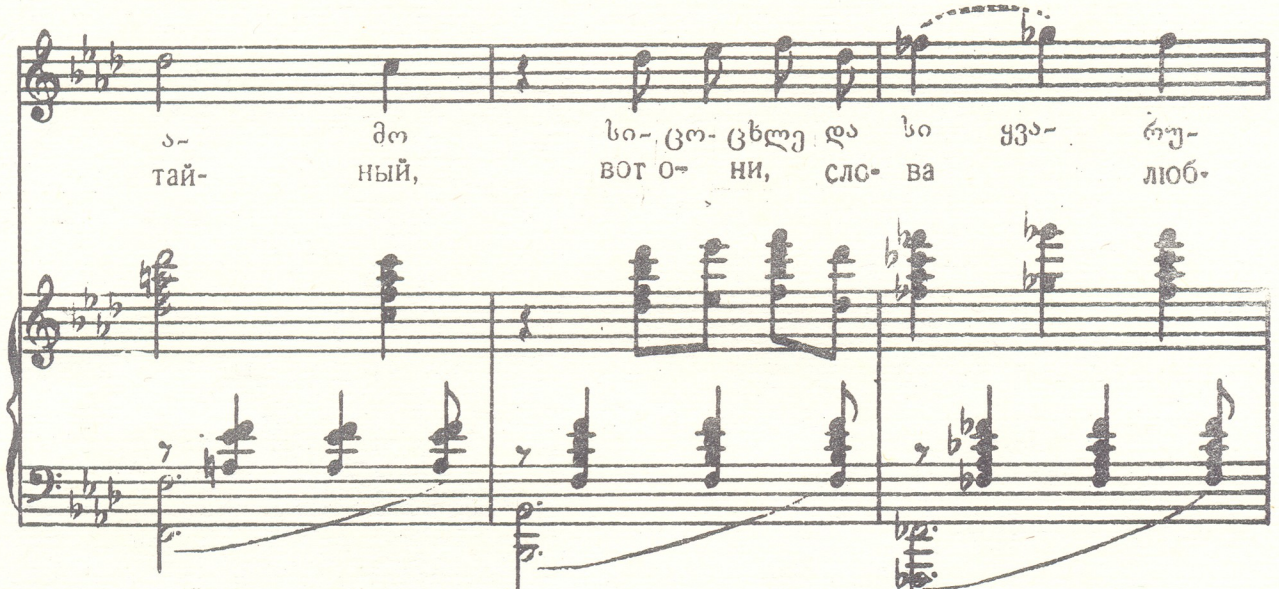

ლო-ვი-

VI.

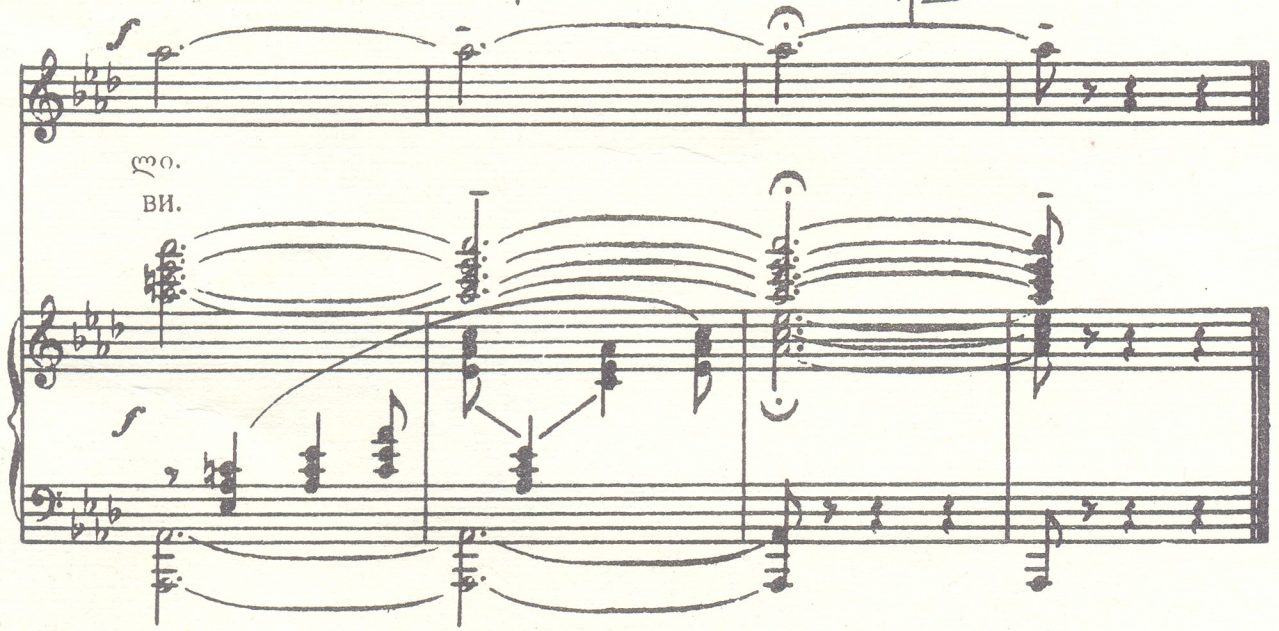

რედაქტორი **ს. ნასიძე**  
Редактор **С. НАСИДЗЕ**

გარეკანი **ირ. გორდელაძისა**  
Обложка **Ир. ГОРДЕЛАДЗЕ**

გამომშ. **დ. სეფიაშვილი**  
Выпуск. **Д. Сепиашвили**

---

Заказ 142, тираж 620, подписано к печати 16/VII 84 г., колич. форм. 5,5  
Формат бумаги 60 × 90

Нотопечатный и множительный цех Грузинского отделения Музфонда СССР  
г. Тбилиси, ул. Павлова № 20

48 38/23

ფასი 1 მან. 35 კაპ.  
Цена 1 руб. 35 коп.

