

FM $\frac{382}{3}$

საქართველოს
საბავშვო
საბიბლიოთეო

ფ. ლ. ლ. მ. ნ. ს. ბ. ი.

მ. რ. ი.
რ. მ. მ. მ. ნ. ს. ბ. ი.

4784.02-62

ფ. ლლონტი

ორი რომანსი

გაღანი ხმისათვის
ჟოკვაჰიანოს თანხლებით

Ф. Глonti

ДВА РОМАНСА

ДЛЯ ВЫСОКОГО ГОЛОСА
В СОПРОВОЖДЕНИИ ФОРТЕПИАНО

FM 382 / 3

სსრ კავშირის მუსიკალური ფონდის საქართველოს განყოფილება
თ ბ ი ს ი

Грузинское отделение Музфонда Союза ССР
19 Т б и л и с и 63

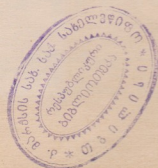

ჩინთვილ მიჰყარხარ

მუს. ფ. ლლონდის
ტექსტი ი. ჰაგბედიის

ЗА ЧТО ЛЮБЛЮ ВАС

Муз. Ф. Гланти
Текст Ил. Чавчавадзе
Русск. пер. А. Колесникова

op. 10.

Adagio

fp *cresc.*

molto espress.
ten.

როს - თვის მიყ - ვარ - ხარ? მის - თვის, რომ ცრემ - ლსა
За что лю - блю вас за что так стра - да - ю.

ჰბა - დავს ჩემსთვალ - ში ვს სიყ - ვარ - ული მის -
за что? за что? я сам не зна - ю за -

fp

თვის, რომ მტანჯველს ჩემს ავ - სა - ბელ-სა უფ - რო -
 чем с ко - вар - ной злой без - жа - лост - ной судь - бой о - шин всту -

სა - სტიკად გზრძვის ეს გუ - ლო რის - თვის
 шил Я сей-час в не-рав - ный бой? О лю -

sfz

un poco piu animato

მიუ - ვარ-ხარ მის-თვისრომ უნეს თვალს ჩემ გუ - ლის
 би - ма - я Я так люб - лю вас Я так стра -

ձ - րո ար ր - րեռնս րդ - Ձրնս
да - ю, но за стра - да - нья

Ձ - երոն Ձ - րըր-նար րոռ ՁոՁ - րըր
Я хо - чу про-честь у вас в гла -

Օ - ԲԻՅՅՅ րո ոՁ Օ -
зах что в сердце есть ведь без му -

ბგვა - ში სრულ სი-ცოცხლე-სა
 че - нья нет на-сла-жде-ни-я

მისთვისმუ-ვარხარ რომ მაძ-ღევ ტაბ - ჯვას
 и в том-ле-ни-и есть на-слаж-де - нье

რა იმ ტა-ბგვა - ში სრულ სი - ცო-ცხლე-სა
 мо - е му- че - нье нет на - сла - жде- ния

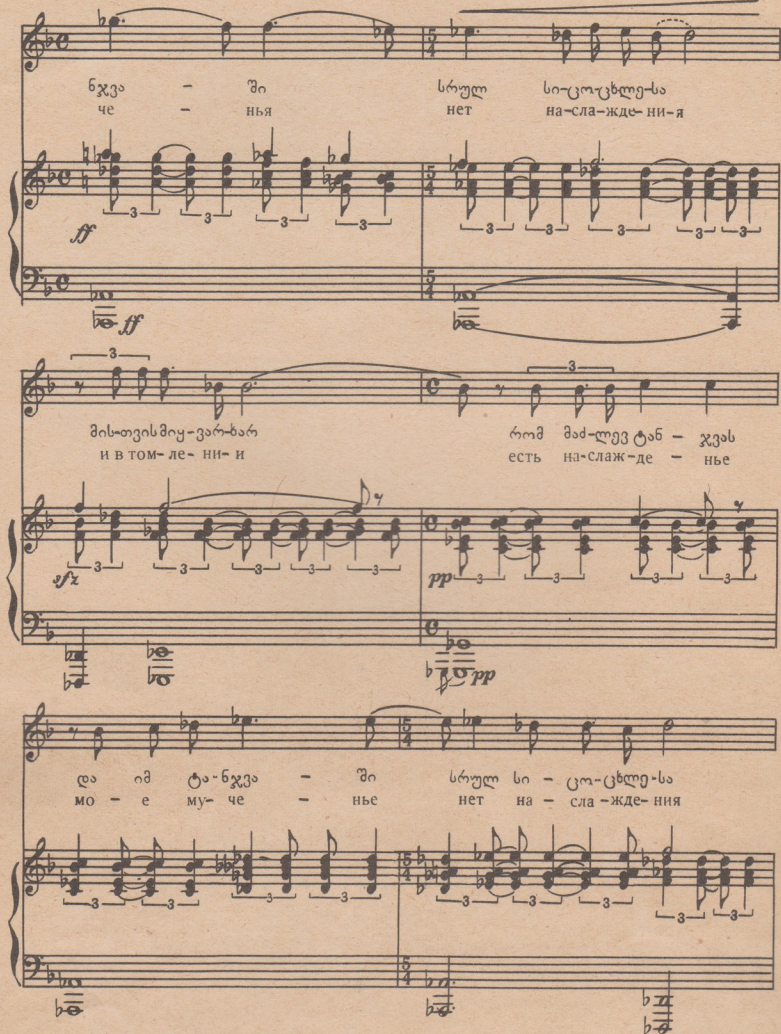

rosso vl.

a tempo.

მის-თვის მი-ყვარ - ხარ რომ მად-ღევს ტა - ხვევს
в мо-ем том- ле - ньи нас- лаж-де- ши - е

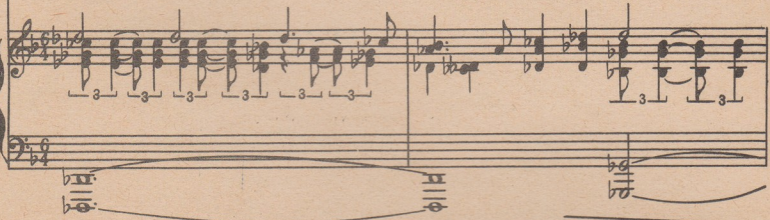

ღ ა მ ტა - ხვევა - ში სრულ სი-ც-ხლე-სა
и без му- че - нья нетнаслажде - ни - я

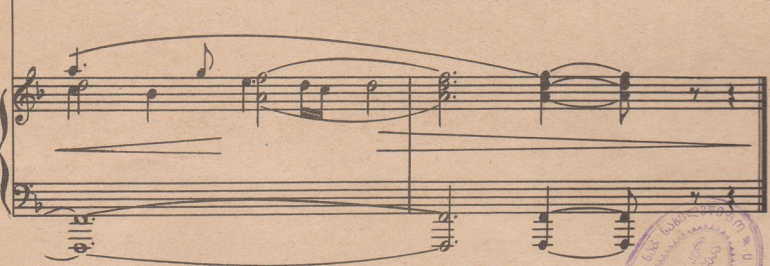

სმით მშვენიერით

მუს. ფ. გლონტის

ტექსტი ნ. ბარათაშვილის

КОГДА, ИГРАЯ, НАПЕВАЕШЬ

Муз. Ф. Глonti

Текст Н. Бараташвили

Русск. пер. А. Колесникова

op. 10.

Andante moderato

სმით მშვე - ნი -
Ког - да, иг -

ე - რით, ტკბი - ლი სიმ - ღერით ჰა - ე - რო - ვა - ნო სულს ელ - ბი - ნე
ра - я, слад - ко пес - ни рас - пе - ва - ешь ду - шу ус - лаж - да -

ბი. თვალთ ვ - რო - ნი - ნებ.
ешь, но ес - ли стро - го глв - неш.

სუბს და-წყლ-ღებ და ღი-მი - ღი-თა ე-საღ-მე - გე-
 მსერდ-ღე რა - ნიშნ დასე-ნა მი-ღეი ნე-ჟ-ნაი ვაღაღ ა

Piu vivo

ბი-საღ ხაღ იბ ა - ღეს, მღ - ჰეღბ ხი-
 ჟეი დასე-ნა რა - ნიშნ დასე-ნა მი-ღეი ნე-ჟ-ნაი ვაღაღ ა

ღე-საღ-მე - გე-ნე-ჟ-ნაი ვაღაღ ა

ღე-საღ-მე - გე-ნე-ჟ-ნაი ვაღაღ ა

ღე-საღ-მე - გე-ნე-ჟ-ნაი ვაღაღ ა

ღე-საღ-მე - გე-ნე-ჟ-ნაი ვაღაღ ა

ღე-საღ-მე - გე-ნე-ჟ-ნაი ვაღაღ ა

ვინ ა - რა ი - ვინმის გუ - ლში კი - თოღ-სა
Он уж не вла - сть От люб-ви сго - ра - ет

მა - ხსოვს
Я о люб -

A tempo (un poco meno mosso)

სა - ა - მით მ - დეს ტუბი - ლის ხმით
ვი სვო - ей по - ю, как пел влюб-лен - ный

Zistesso T. I

ვარ - სა ღა ბულ - ბულს მო - ელ ნი - ნა - რე
 в ро - зу со ло вей! Лу че за рна я.

Alia breve

პირ მცო - ნა - რი - თა სი - ნარ ბა - რი - თა
 бес - ко - неч - на - я от - нѣм пла - ме - не м

მვოს - ნის ყა - რიბს გულის ე -
 го - рит в гру - ди мо - ей Лю -

Zentamento

სხივ მუე - ნა - რე ე - სხივ მუე - ნა -
ბოვწ ვს - ინა - ი ლი - ბოვწ ვეჩ - ნა -

რე
я

poco rallentando

გული 24 კვირა
ნაწილი 24 კონ.

ბ/გ. 53/35

ფ. გლოტი

ДВА РОМАНА

თარგმანი ნ. შანიძისაგან
Редактор Р. Габичвадзе

ავტორი ი. შიქიძისაგან
Выпуск И. Ширянов

Заказ 863

Тираж 300

Подл. к печати 25/VI 63 г.

Колич. форм 2

Формат бумаги 60×92.

Кошпироваљно-множителный отдел МСС ЦСУ Груз. ССР

Тбилиси, Агонели 3.