

FM 2.194
3

ერკმნული
ბიბლიოთეკა

ანდრია ბალანჩივაძე
Андрей Баланчивадзе

საფორტეპიანო პიესები

რედაქცია და კომენტარები
ელეონორა ექსანიშვილისა

ФОРТЕПИАННЫЕ ПЬЕСЫ

РЕДАКЦИЯ И КОММЕНТАРИИ
ЭЛЕОНОРЫ ЭКСАНИШВИЛИ

სსრ კავშირის მუსიკალური ფონდის საქართველოს განყოფილება
თ ბ ი ს ი

Грузинское отделение Музфонда Союза ССР
19 Т б и л и с и 68

ქართული
ბიბლიოთეკა

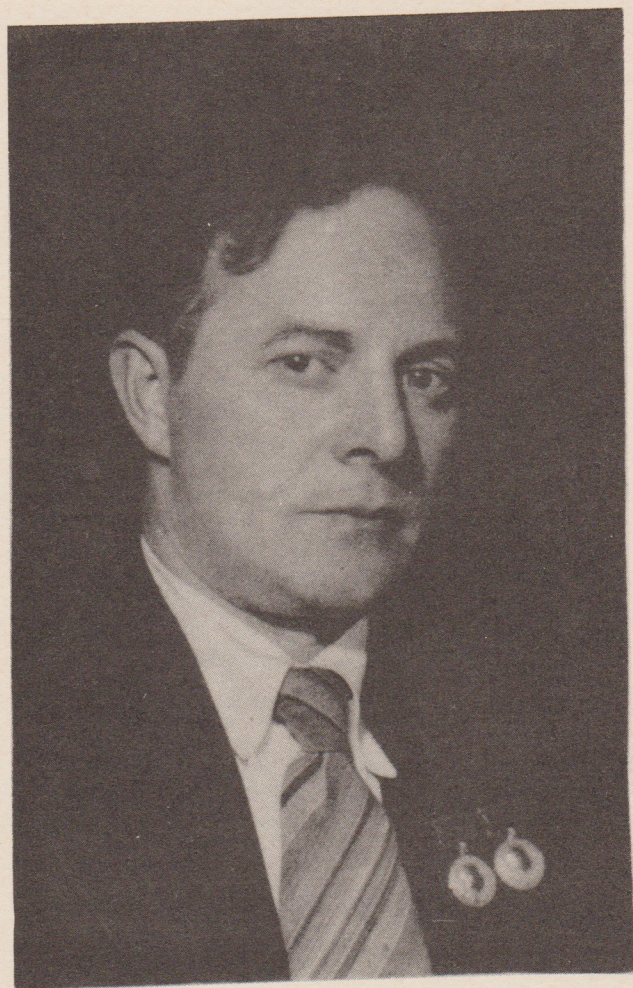

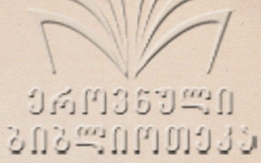

რელაქტორისაგან

შესანიშნავი ქართველი კომპოზიტორის ანდრია მელიტონის ძე ბალანჩივაძის დაბადების 60 წლისთავთან დაკავშირებით საქართველოს საბჭოთა კომპოზიტორების კავშირმა სსრკ მუსიკონდის საქართველოს განყოფილებასთან ერთად გადაწყვიტეს ახალი რედაქციით და კომენტარებით გამოეცათ კომპოზიტორის რჩეული საფორტეპიანო ნაწარმოებები.

ა. მ. ბალანჩივაძე პირველი ქართველი კომპოზიტორია, რომელიც საქართველოში ნაყოფიერად მუშაობს საფორტეპიანო მუსიკის ჟანრში. თავის საფორტეპიანო ნაწარმოებებში მან ფართოდ გამოიყენა ქართული ხალხური მუსიკის მასალა, რომლის სპეციფიკური თვისებები გააერთიანა ვირტუოზულ საწყისთან და ამით გაამდიდრა ქართული საფორტეპიანო ხელოვნება. იგი არის ავტორი პირველი ქართული საფორტეპიანო კონცერტისა (1935 წ.). ა. მ. ბალანჩივაძემ გამოჩინილ ქორეოგრაფ ვ. მ. ჯაბუკიანთან ერთად 1936 წ. შექმნა პირველი ქართული ბალეტი „მთების გული“ („მზეჯაბუკი“). ამ ნაწარმოებმა საფუძველი ჩაუყარა ქართულ საბჭოთა ბალეტს. 1944 წ. ა. მ. ბალანჩივაძემ დაწერა პირველი სიმფონია, რომელმაც დიდი გავლენა მოახდინა ქართული სიმფონიზმის შემდგომ განვითარებაზე.

მსმენელთა დიდი სიყვარული დაიმსახურა ა. მ. ბალანჩივაძის პოეტურმა, ნათელმა შესაძვე საფორტეპიანო კონცერტმა (1952 წ.), რომელშიც კომპოზიტორმა დიდი სითბოთი განასახიერა ბავშვთა სულიერი სამყარო.

გარდა ზემოთ ჩამოთვლილი ნაწარმოებებისა ა. მ. ბალანჩივაძის მიერ არის აგრეთვე შექმნილი: ბალეტი „სიცოცხლე“, ოპერა „მზია“, სიმფონია № 2, საფორტეპიანო კონცერტი № 2, სიმფონიური სურათი „რიწის ტბა“, საფორტეპიანო ნაწარმოებები, სიმღერები, ბალეტი „მწირი“ ლერმონტოვის პოემის მიხედვით, რომანსები, გუნდები.

საქ. სსრ სახალხო არტისტი, ორგზის სახელმწიფო პრემიის ლაურეატი ა. მ. ბალანჩივაძე 1937 წლიდან დღემდის მუშაობს თბილისის ვ. სარაჯიშვილის სახელობის სახელმწიფო კონსერვატორიის კომპოზიციის კათედრის პროფესორად.

ელენორა ელანიშვილი

17/III 67 წ.
თბილისი

საქართველოს
პარლამენტის
ეროვნული
ბიბლიოთეკა

FH 2-194
3
74765

კომენტარები

წინამდებარე კრებულში შეტანილია რიგი საფორტეპიანო ნაწარმოებებისა, რომლებიც შექმნილია კომპოზიტორის მიერ სხვადასხვა პერიოდში. („ნოქტიურნი“, „სამაია“, „პრელუდია“, „ცეკვა“, „ელეგია“, „პრელუდია“, „ფანტაზია“).

ავტორთან შეთანხმებით ჩემს მიერ შემოწმდა ტექსტი და დაზუსტდა ტემპები.

რჩევა-მითითებანი შემსრულებლებს: სასურველია, ზოგიერთ ნაწარმოებში ყურადღება მიექცეს დამოუკიდებლად მოძრავ მღერად ბანს, რადგანაც ბანის ასეთი მოძრაობა დამახასიათებელია ქართული ხალხური სიმღერისათვის. მელიზმები, რომლებიც გვხვდება პიესებში, სასურველია, შესრულდეს ბანთან ერთად და აღიქვას, როგორც მელოდიის შემადგენელი ნაწილები.

1. „ნოქტიურნი“ — დაიწერა 1922 წ. ამ ნაწარმოებმა კომპოზიტორ მ. მ. იპოლიტოვ-ივანოვის დიდი მოწონება დაიმსახურა. (მ. მ. იპოლიტოვ-ივანოვის ავტოგრაფი შენიშვნებით ინახება სსსრ მუს. კულტურის მუზეუმში). პირველი რედაქცია ნოქტიურნისა გამოცემულ იქნა თბილისში 1924 წ. მეორე რედაქცია ამ ნაწარმოებისა (გამომცემლობა მუს. სექტორი, თბილისი, 1939 წ.) არსებითად განსხვავდება პირველი რედაქციისაგან. მთავარ თემატურ მასალას ავტორმა შემატა მეტი ნაციონალური ელფერი. შუა ნაწილი—rect—თავიდან იქნა დაწერილი. რამდენიმე წლის შემდეგ „ნოქტიურნი“ ავტორმა გააორკესტრა და შეიტანა ბალეტში „მთების გული“. ა. მ. ბალანჩივაძემ „ნოქტიურნი“ უძღვნა მანიჩეს (ბალეტის მთავარ პერსონაჟის) როლის პირველ შემსრულებელს—მოცეკვავე ელენე ჩიკვაძეს.

„ნოქტიურნი“ არაერთხელ იქნა გამოცემული საქ. მუსფონდის მიერ: 1948 წ. ცალკე ნაწარმოებად, 1958 წ. შეტანილ იქნა „ქართველ კომპოზიტორთა საფორტეპიანო პიესების კრებულში“ (საქ. მუსფონდის გამოცემა). 1965 წ. „ნოქტიურნი“ გამოსცა მოსკოვის გამომცემლობა „მუსიკამ“ სერიალ „პიანისტის პოპულარული ბიბლიოთეკა“.

2. 1938 წ. ა. მ. ბალანჩივაძემ დაწერა ცეკვა „სამაიას“ (ბალეტიდან „მთების გული“) საფორტეპიანო ტრანსკრიფცია. სამაია—უძველესი ქართული ცეკვაა. მას ცეკვავენ არანაკლებ სამისა. სამაიას ცეკვავენ ქორწილის დროს. ხალხური ვარიანტი მუსიკისა, ცეკვისა და ტექსტისა შემონახულია.

მუსიკა „სამაია“ („მთების გულიდან“) დაწერილია ა. მ. ბალანჩივაძის მიერ. ცეკვის რითმი $\frac{3}{8}$, რაც კომპოზიტორის თქმით, ნაკარნახევია ლექსის წყობით, რომელიც ცეკვის მელოდიას ახლავს. „სამაიას“ მუსიკა შედგება ორი კონტრასტული თემისაგან. პირველი თემა—მღერადი, მოხდენილი—გადმოგვცემს ცეკვის ხასიათს, მეორე თემა—გმოციური, მძაფრი, არის მანიჩეს დახასიათება.

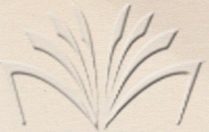

ქართული
ენების
სამეცნიერო
ცენტრი

ტრანსკრიფცია პირველად გამოსცა მუს. სექტორმა თბილისში, 1939 წ. შემდეგ ორედ გამოცემულ იქნა ცალკე, საქ. მუსფონდის მიერ 1948 წ. და შეტანილ იქნა „ქართველ კომპოზიტორთა საფორტეპიანო პიესების კრებულში“ (საქ. მუსფონდის გამოცემა, 1958 წ.).

3. „პრელუდია“ დაწერა 1948 წ. „პრელუდიის“ ინტიმურობა და მელოდიის მღერადობა მომდინარეობს ქართული საყოფაცხოვრებო რომანსისაგან. ყურადღებას იპყრობს მღერადი ბანი თავისი მელოდიურობით, რომელიც შეიგრძნობა როგორც დამოუკიდებელი ხმა, რაც ქართული ხალხური სიმღერებისთვისაა დამახასიათებელი. „პრელუდია“ პირველად დაიბეჭდა 1949 წ. საქ. მუსფონდის მიერ. 1958 წ. შეტანილ იქნა „ქართველ კომპოზიტორთა საფორტეპიანო პიესების კრებულში“ (საქ. მუსფონდის გამოცემა, 1958 წ.)

4. „ელეგია“ საფორტეპიანო ავტორისეული ტრანსკრიფციაა ბალეტიდან „სიცოცხლე“, დაწერილია 1946 წ. მთავარი თემა „ელეგიისა“ არის ლეიტმოტივი ბალეტის მთავარი პერსონაჟი ქალისა. თემის ინტონაცია მოგვაგონებს ქართული ქალაქური სიმღერების ინტონაციებს. „ელეგია“ გამოცემულ იქნა საქ. მუსფონდის მიერ 1949 წ.

5. „ცეკვა“ დაწერილია 1950 წ. ავტორს გამოყენებული აქვს თემად ქართული ხალხური სიმღერა „ნეტავი გოგოვ მე და შენ“. ხალხურმა სიმღერამ ნაწარმოებში განიცადა ცვლილება რითმიულად, ინტონაციურად და ტონალურად (მოცემულია მაჟორში). ხალხურ ვარიანტში სიმღერა ედერს მინორში. „ცეკვა“ გამოცემულ იქნა 1951 წ. საქ. მუსფონდის მიერ. 1958 წ. შეტანილ იქნა „ქართველ კომპოზიტორთა საფორტეპიანო პიესების კრებულში“ (საქ. მუსფონდის გამოცემა). არსებობს რამდენიმე ტრანსკრიფცია „ცეკვისა“: ვიოლინოსათვის, კონტრაბასისათვის.

6. „პრელუდია“. ეს ნაწარმოები მოგვაგონებს ქორალს, პასაკალიის ნიშნებით. დაწერილია 1956 წ. პირველად დაიბეჭდა „ქართველ კომპოზიტორთა საფორტეპიანო პიესების კრებულში“ (საქ. მუსფონდის გამოცემა, 1958 წ.).

7. „ფანტაზია“—დაწერილ იქნა 1963 წ. სპეციალურად ამიერკავკასიის შემსრულებელთა I კონკურსისათვის. დაიბეჭდა 1963 წ. (საქ. მუსფონდის გამოცემა).

ელენორა მესანიშვილი

от редактора

Отмечая 60-летие со дня рождения замечательного грузинского композитора Андрея Мелитоновича Баланчивадзе, Союз Советских Композиторов Грузии совместно с грузинским отделением Музфонда СССР решили издать в новой редакции, с комментариями, его избранные фортепианные пьесы.

А. М. Баланчивадзе является первым грузинским композитором, плодотворно работающим над фортепианной музыкой в Грузии. Широко используя грузинский народно-песенный материал и объединив специфические особенности грузинской народной музыки с виртуозным началом, А. М. Баланчивадзе обогатил грузинское фортепианное искусство. Он же является автором первого грузинского фортепианного концерта (1935 г.). А. М. Баланчивадзе вместе с выдающимся хореографом В. М. Чабукиани в 1936 г. создал первый грузинский балет „Сердце гор“ („Мзечабуки“). Это произведение заложило основы грузинского советского балета. Первая симфония, написанная в 1944 г., оказала большое влияние на дальнейшее развитие грузинского симфонизма.

Большой любовью слушателей пользуется сочинение А. М. Баланчивадзе — поэтичный, светлый, третий фортепианный концерт (1952 г.), в котором композитор с необычайной теплотой воплотил образы детства. Кроме перечисленных произведений А. М. Баланчивадзе написаны балет „Жизнь“, опера „Мзия“, Симфония № 2, фортепианный концерт № 2, симфоническая картина „Озеро Рица“, пьесы для фортепиано, балет „Мцыри“ по Лермонтову, песни, романсы, хоры.

А. М. Баланчивадзе — народный артист ГССР, дважды лауреат государственной премии, с 1937 г. по сей день является профессором кафедры композиции Тбилисской государственной консерватории им. В. Сараджишвили.

Элеонора Эксанишвили

17/III-67 г.
Тбилиси

საქართველოს
ხალხური მუსიკის
სამეცნიერო ცენტრი

Комментарии

В настоящий сборник вошли пьесы, написанные композитором в разное время („Ноктюрн“, „Самаиа“, „Прелюдия“, „Танец“, „Элегия“, „Прелюдия“, „Фантазия“).

С согласия автора мною был сверен весь текст и уточнены темпы.

Пожелания и советы исполнителям: Желательно в некоторых пьесах уделить внимание самостоятельно движущемуся напевному басу. (Самостоятельное движение баса характерная особенность грузинских народных песен). Украшения, встречающиеся в пьесах, следует исполнять вместе с басом. Ощущать их как составную часть мелодии.

1. „Ноктюрн“ написан в 1922 г. В первой редакции это произведение было одобрено к печати композитором М. М. Ипполитовым-Ивановым (экземпляр с автографом и с примечаниями М. М. Ипполитова-Иванова хранится в музее музыкальной культуры СССР) и издано в Тифлисе в 1924 г.

Во вторую редакцию (изд. муз. сектора, Тбилиси, 1939 г.) автор внес существенные изменения.

Основной тематический материал обогатился национальными оборотами: Средняя часть *recit.*—была заново написана автором. „Ноктюрн“ в последствии был оркестрован, включен в балет „Сердце гор“ и посвящен первой исполнительнице роли Манижэ—балерине Е. И. Чикваидзе. Пользуясь популярностью у исполнителей, „Ноктюрн“ неоднократно издавался Музфондом Грузии: в 1948 г.—отдельной пьесой, в 1958 г. был включен в „Сборник фортепианных пьес грузинских композиторов“.

В 1965 г. „Ноктюрн“ был издан в Москве издательством „Музыка“ („популярная библиотека пианиста“)

2. В 1938 г. А. М. Баланчивадзе написал фортепианную транскрипцию танца „Самаиа“ (из балета „Сердце гор“). „Самаиа“—древнейший грузинский танец, который исполняли не менее трёх человек.

Исполнялся он во время свадьбы. Существует народный вариант музыки, текста и танца.

041136940

302-0000033

Музыка танца „Самаи“ в балете „Сердце гор“ сочинена А. М. Балам-чивадзе. Ритм танца 9/8, по словам композитора, подсказан размером стихов, сопровождавших мелодию танца.

Музыка „Самаи“ построена на двух контрастных темах. Первая тема напевна, изящна-передает характер танца. Вторая тема—эмоциональная, стремительная—является характеристикой героини.

Транскрипция впервые была издана в 1939 г. Муз. сектором в Тбилиси, вторично издана Музфондом Грузии в 1948 г. и включена в „Сборник фортепианных пьес грузинских композиторов“ (Изд. Музфонда Грузии—1958 г.)

3. „Прелюдия“ была написана автором в 1948 г. Певучесть мелодической линии, интимность ведет свое начало от грузинского бытового романса. Обращает внимание напевный бас, который имеет свою мелодическую линию и ощущается как самостоятельный голос (характерная особенность грузинских народных песен). Впервые „Прелюдия“ была напечатана в 1949 г. Музфондом Грузии. Затем была включена в „Сборник фортепианных пьес грузинских композиторов“ (Изд. Музфонда Грузии 1958 г.)

4. „Элегия“—фортепианная транскрипция музыкального эпизода из балета „Жизнь“, написанная в 1946 г. Главной темой в „Элегии“ является лейтмотив героини. Интонации темы ведут свое начало от городских песен. Напевность мелодической линии напоминает мелодии бытовых романсов. „Элегия“ была издана в 1949 г. Музфондом Грузии.

5. „Танец“—написан композитором в 1950 г. Темой послужила песня „Кабы, девушка“. Народная песня изменена ритмически, интонационно и тонально. Излагается в мажоре. (В народном варианте тональность песни минор). „Танец“ был издан в 1951 г. Музфондом Грузии, затем был включен в „Сборник фортепианных пьес грузинских композиторов“ (Изд. Музфонда Грузии 1958 г.). Существуют транскрипции „Танца“ для скрипки, контрабаса.

6. „Прелюдия“, произведение хорального склада, типа пассакалии, написана автором в 1956 г., была впервые напечатана в „Сборнике пьес грузинских композиторов“ (Изд. Музфонда Грузии 1958 г.)

7. „Фантазия“ написана была в 1963 г. специально для I Закавказского конкурса исполнителей. Вышла из печати перед конкурсом в 1963 г. (Изд. Музфонда Грузии).

საქართველოს ეროვნული ბიბლიოთეკა

საუბრეპიანო პიესები

ФОРТЕПИАННЫЕ ПЬЕСЫ

მუს. ა. ბალანჩივაძის

Муз. А. Баланчивадзе

ნოქტიურნი 1 Ноктюрн

PIANO.

Moderato

mf dim. p ten. mp

Con ped.

mf

p ten. mp

stacc. f mf

Più mosso.

04136940
30340101033

canto espressivo. *p* *mf*

cresc.

poco dim. *rit.*

074136740
316 70101033

a tempo
pp

cresc. poco a poco

accel.

cresc.
rit.

fff
sf (*presto*)

Tempo I.

rit. *mf* *p* *pp* *ten.*

mf

p *espres-*

si no *smorzando* *fff*

ՀԱՅԿԱՍՏԱՆԻ
ՆՈՇԱՐԱՐԱՆՈՒԹՅՈՒՆ

ԼՆԺՆՈՂ 2 Самана

PIANO.

Moderato con moto.

mp

m.g.

ben marcato

mf

rall.

a tempo

mp

mp

中華民國三十四年
五月二十一日

mf

f ben marcato

accl.

mf a tempo melodia ben marcato

espressivo
ff

rit.

mp subito

V

7

Handwritten text in the left margin: 191711 3 20614

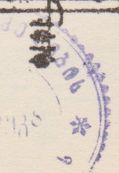

quasi timpani

rit

a tempo

Tempo I.

p poco a poco dim.

rit.

ppp a tempo fff

პრელუდია 3 Прелюдия

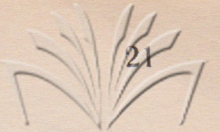

ქართული
კომპოზიტორთა
კავშირი

Moderato

p cantabile

Con ped.

f animato

ff

string: *a tempo*

ten. *a tempo*

risoluto

p

ქაბიანი 4 Элегия

ქართული
მუსიკის ინსტიტუტი

Andante sostenuto.

8.....:

04136340
34840101033

8.....: 8.....:

mf

p *rit*

Tempo I

mf *f*

cresc. *ff*

3

dimin *mf*

3/4

3

3/4

mp

p *rall.* *meno mosso* *quasi recit.*

3

Танец

ՀԱՅԿԱՍՏԱՆԻ
ՆԱԽԱՐԱՐԱՐԱՆ

PIANO.

Vivo.

mf *leggiero* *quasi pizz.*

f

p

mf *articolando*

04136320
6182110533

pp dolce

tr

dim.

p

fff

პრელუდი 6 Прелюдия

Largo

p

Con ped.
8

3

5

mf

3

a tempo

fff *sempre*

molto string.

rit. *Tempo I* *pp*

ՉԱՆՑԱՅՈՒՆ 7 ֆանտազիա

Allegro

f risoluto

Lento

p

a tempo

f a tempo

4 5 2 5

1 2 1

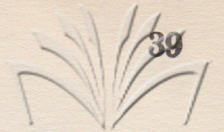

Andante mosso.

14936940

682-11110333

4 2 5 5 1 3 2 4 1 5 2 1 3 4 5 6 7 8 9 10

2 1 3 2 4 2 5 1 3 1 2 4

ten.

a tempo

p

mf

dimin

pp

ppp

f

Piu mosso. (tempo allegretto)

mf f

mf f

p mf p f

mf f mf p

14916340
6632010083

mf

crescendo

f

rall.

un poco moderato

Lento

fff

pp

tempo rubato

espress.

espress.

3

3 5 2 5 2 1 2 3 5

6

p

allarg.

pp

04936940

615-11111111

5 4 5

a tempo.

pp string.

Red.

Piu lento

ff dolce *p*

pp

cresc
375136940
31249110333

8

ppp

accell. molto

Allegro

f — *mp*

mf *p* *mf*

1 2 5 3 4 5 1 2 5

3/4

5 1 3 5 3 2 4 2 5 1 4 1 3 2 3 1

8 4 5 5 2 1 4 2 1

piu f

1 3 4 3 1 3 1 5 2 4 1 3 2 5 2 4 1 3 1 5 2 4 1

2 1

5 2 4 1 4 2 5 1 4 2 5 1 4 2 5 1 4 2 3 1

4 2

f

mp *espress.*

94136940
8084010033

pp mf

mp espress. pp mf mp

mf dim. rall.

mp

047136940
3024010033

risoluto

mp Sub

cresc.

f p

04136340
212 20110133

Andante sostenuto

947136740
30377110933

შ ი ნ ა ა რ ს ი
С О Д Е Р Ж А Н И Е

	გვ. სტრ.
1. ნოქტიურნი—Ноктюрн	7
2. სამაია—Самая	11
3. პრელუდია—Прелюдия	21
4. ელეგია—Элегия	23
5. ცეკვა—Танец	30
6. პრელუდია—Прелюдия	33
7. ფანტაზია—Фантазия	38

1044/456

ფასი 96 კპ.
Цена 96 коп.

ეროვნული
ბიბლიოთეკა

რედაქტორი ე. ექსანიშვილი
Редактор Э. Эксанишвили

გამომშ. პ. შირიაკოვი
Выпуск. П. Ширяпов

Заказ 48. Тираж 1.000. Подписано к печати 20|X1-67 г. Колич. форм 8
Формат бумаги 60×90

Нотопечатный и множительный цех Грузинского отделения Музфонда СССР,
гор. Тбилиси, ул. Павлова № 20