

საქართველოს ექსპერტული

სრული შრიფტები

სარჩევი

წინასიტყვაობა	7
1. სრული შრიფტები	11
2. სრული შრიფტები	31
3. სრული შრიფტები	51
4. შრიფტების შედარებითი ტაბულები.....	71
5. სრული მრავალენოვანი გარნიტურები.....	77
6. სრული შრიფტების კონტურული ასოები.....	96
7. სრული შრიფტების კონტურული ასოები.....	116
8. სრული შრიფტების კონტურული ასოები.....	136
9. ურასრული შრიფტები	163
10. სრული შრიფტების ანბანური ტაბულები	196
11. სრული შრიფტების ანბანური ტაბულები	216
12. ქართული ასოების ტაბულები.....	236
13. ქართული ასოების ტაბულები.....	249
14. ქართული ასოების ტაბულები.....	268
15. საწყისი ასოები	278
16. ქართული ანბანის ტაბულები	216
17. საქართველოს ახალი გერბი	289

ՆԵՒՆՈՒԹՅՈՒՆ

Քրիստոսը	7
1. Նախապատկերներ	11
2. Նախապատկերներ	31
3. Նախապատկերներ	51
4. Մատուցելու ցանկացած ընտրություն	71
5. Նախապատկերներ ժողովուրդի համար	77
6. Նախապատկերներ կառավարության համար	96
7. Նախապատկերներ կառավարության համար	116
8. Նախապատկերներ կառավարության համար	136
9. Շահագործողներ	163
10. Նախապատկերներ հիմնական ընտրություն	196
11. Նախապատկերներ հիմնական ընտրություն	216
12. Կառավարության ընտրություն	236
13. Կառավարության ընտրություն	249
14. Կառավարության ընտրություն	268
15. Ներքինիք	278
16. Կառավարության հիմնական ընտրություն	216
17. Ներքինիք	289

წინასიტყვაობა

წინამდებარე წიგნში ნაჩვენებია სრული ქართული შრიფტები, რომლებიც შეიცავს სამივე სახის ასოებს: ასომთავრულს, ნუსხურს და მხედრულს. ზგრეთვე ნაჩვენებია ამავე შრიფტებისგან შემდგარი მრავალრიცხოვანი ტაბულები.

ქვემოთ გამოთვლია მთავრული ასოებით, რომლებითაც იწყება წერტილის შემდეგ ახალი წინადადება და აგრეთვე პირადი და საკუთარი სახელები. ეს წესი

მოქმედებს სხვა ევროპულ დამწერლობებში და ქართულშიც ფართოდ იყო ხმარებაში მე-19 საუკუნის მეორე ნახევრამდე.

წიგნი დაიწერა ასომთავრული და ნუსხური ასოების სილამაზის წარმოსაჩენად და იმ დავიწყებული მშვენიერი წესის აღსადგენად. ზგივე მიზანს ისახავდა წინა წლებში დაწერილი წიგნები. ተვემთ მომყავს ამ წიგნების ნუსხა.



შალვა შალვაშვილი. **სომთავრული**. — 1999. — 440 გვ., 978 ილ., ტაბ.



შალვა შალვაშვილი. **სომთავრული**. — 2005. — 254 გვ., 646 ილ., 2006. — 134 გვ., 670 ილ., ტაბ.

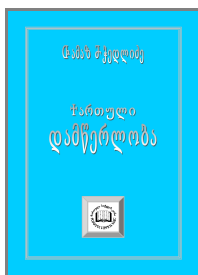

შალვა შალვაშვილი. **ქართული დამწერლობა**. — 2006. — 74 გვ., 40 ილ.

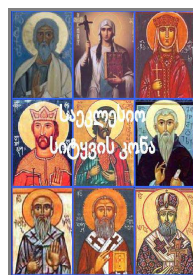

შალვა შალვაშვილი. **საეკლესიო სიტყვის კონა**. — 2006. — 74 გვ., 40 ილ.

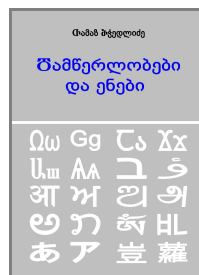

შალვა შალვაშვილი. **წამწერლობები და ენები**. — 2007. — 412 გვ.;

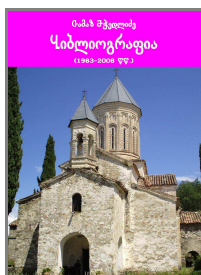

შალვა შალვაშვილი. **წამწერლობები და ენები**. — 2007. — 58 გვ., 14 ილ.

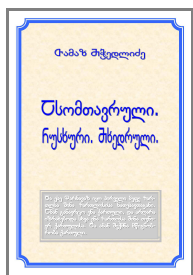

შალვა შალვაშვილი. **სომთავრული, ნუსხური, მხედრული**. — 2008. — 312 გვ., 697 ილ.

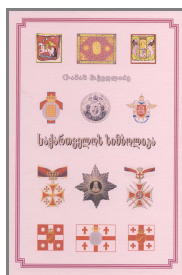

შალვა შალვაშვილი. **საქართველოს სიმბოლიკა**. — 2009. — 340 გვ., 3667 ილ., 89 ტაბ.

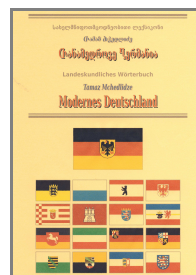

შალვა შალვაშვილი. **წამწერლობები და ენები**. — 2009. — 182 გვ., 1939 ილ., 88 ტაბ.

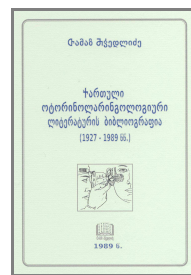

შალვა შალვაშვილი. **ქართული ოტიოლოგიური ლიტერატურის ბიბლიოგრაფია**. — 1989. — 66 გვ.

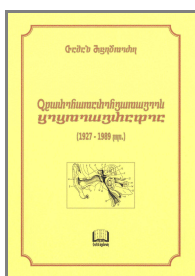

შალვა შალვაშვილი. **ქართული ოტიოლოგიური ლიტერატურის ბიბლიოგრაფია**. — 2009. — 142 გვ.

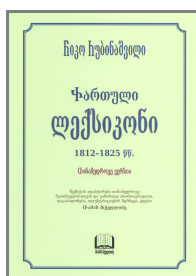

შალვა შალვაშვილი. **წამწერლობები და ენები**. — 2010. — 230 გვ., 559 ილ.



შალვა შალვაშვილი. **წამწერლობები და ენები**. — 2010. — 344 გვ., 1712 ილ.

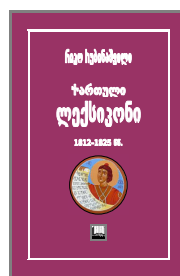

შალვა შალვაშვილი. **წამწერლობები და ენები**. — 2010. — 441 გვ., 559 ილ.



შალვა შალვაშვილი. **წამწერლობები და ენები**. — 2011. — 252 გვ.

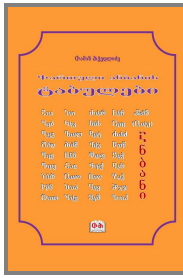

შვედლიძე ცამაზ.
ქართული ანბანის
ტაბულები. — 2014

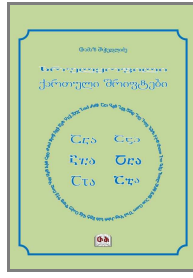

შვედლიძე ცამაზ.
სრულყოფილი ქართული
შრიფტები. — 2014.
— 140 გვ. — 236 ილ.

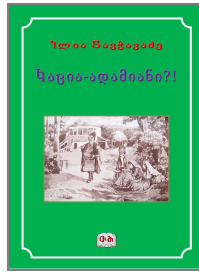

ლთა სავეჯავბე.
ზაცია ადამიანი?!
— 2014.
— 106 გვ. — 3 ილ.

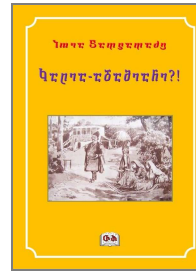

ზორე შერეგორიძე.
ზღერე-ღმერთნი?!
— 2014.
— 116 გვ. — 3 ილ.

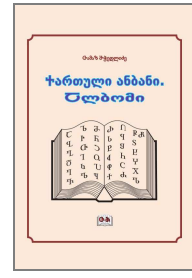

ცამაზ შვედლიძე.
ქართული ანბანი. ტლობი.
— 2015.
— 50 გვ. — 38 ილ.

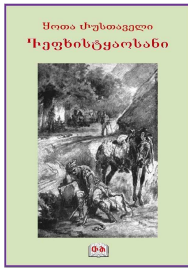

შთისა ჟუსთაველი.
ჟეფხისტვაოსანი.
— 2014.
— 364 გვ. — 21 ილ.

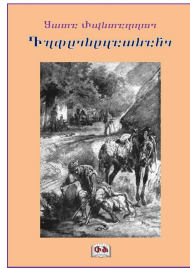

შთისა შაქსთაველი.
ჟოფურსდყასანი.
— 2014.
— 364 გვ. — 21 ილ.

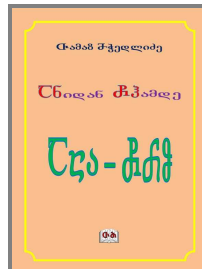

ცამაზ შვედლიძე.
ცნიდან ძპამდე.
— 2015.
— 56 გვ. — 342 ილ.

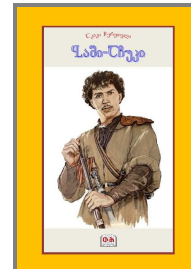

ცაკი ქერეთელი.
ცამი-ცხუკი.
— 2015.
— 86 გვ.

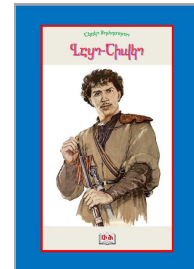

ცეცხლიძე.
ცეცხლი-ცეცხლი.
— 2015.
— 105 გვ.



ციარალი
(წინამძღოლ შთისაშველი).
შამელუკი.
— 2015.
— 156 გვ.

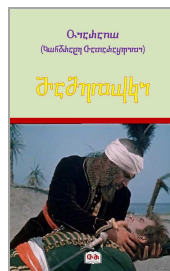

ციარალი
(წინამძღოლ შთისაშველი).
შამელუკი.
— 2015.
— 168 გვ.

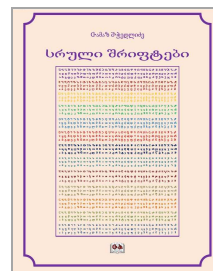

შვედლიძე ცამაზ.
სრული შრიფტები.
— 2015 — 292 გვ.



წინასიტყვაობა

წიგნი.
წიგნი.
2015 წლის აპრილი



TMt Sylfaen Condensed

ԱԷԵ	Իրօ	Եիւ	Իիի	Քիթ
ՎԿԾ	Եկչ	Նևն	ՇըՅ	(Օւլլ)
ՂըՅ	Եռլ	ՔըՕ	Ժիծ	
ԾՃԸ	Ժժծ	ՎվՅ	Քր՛	
ՂըԵ	Իիև	Փարց	ՏՅՅ	
Բրչ	Շաօ	ԻԻԵ	Քըն	
ՆնՆ	Օստ	Ոռլ	ՄԿՅ	
ԻԻՅ	ՍսՅ	ՎԿԵ	ՃՃՃ	
Բտտ	ՎԿԵ	ԳԿԾ	ՆսՅ	

TMt Sylfaen Condensed

Ա Վ Ղ Ծ Ղ Բ Ն Ի Բ Ի Կ Ն Ժ Ի Շ Ի Շ Օ Ս Վ Ե
 Է Կ ը ծ ղ ղ ղ ղ ղ ղ ղ ղ ղ ղ ղ ղ ղ ղ ղ ղ ղ ղ ղ ղ ղ ղ
 ղ ղ ղ ղ ղ ղ ղ ղ ղ ղ ղ ղ ղ ղ ղ ղ ղ ղ ղ ղ ղ ղ

Ն Ք Վ Օ Փ Ի Ո Վ Կ Ի Ը Շ Ք Տ Ք Մ Մ Ճ Ղ Ք
 Լ ը Վ Վ Վ Վ Վ Վ Վ Վ Վ Վ Վ Վ Վ Վ Վ Վ Վ Վ Վ Վ
 Ն Օ Յ Յ Յ Յ Յ Յ Յ Յ Յ Յ Յ Յ Յ Յ Յ Յ Յ Յ Յ Յ

DejaVu Serif

წაბ	ჩოი	ძიხრ	ხიხ	ჭიჭ
ყყბ	ბბვ	სსს	გგგ	(ღღღ)
ღღვ	წწლ	ქქტ	ძძძ	
წწდ	ჭჭმ	ყყვ	ჩჩწ	
ჩჩე	ჩჩნ	წწფ	წწჭ	
ჩჩვ	წწა	ჭჭქ	ყყბ	
წწზ	ღღა	წწლ	ყყვ	
ჩჩწ	სსს	ყყყ	ჩჩჯ	
წწთ	ყყე	ყყმ	სსპ	

DejaVu Serif

წ ყ ჟ ბ ე ე წ ჩ ც ი ბ წ ჭ ჩ ნ დ ო ს ყ ძ
 ე ყ ჟ ბ ე ე წ ჩ ც ი ბ წ ჭ ჩ ნ დ ო ს ყ ძ
 ა ბ გ დ ე ვ ზ ზ თ ი კ ლ მ ნ დ ო პ ე რ

ს რ ყ ო ფ ჭ ი ყ ყ ხ გ ძ ჩ ნ დ ყ ყ ჩ
 ხ რ ყ ო ფ ჭ ი ყ ყ ხ გ ძ ჩ ნ დ ყ ყ ჩ
 ს ტ ვ უ ფ ქ ღ ყ მ ჩ ც ძ წ ჭ ს ჯ ჰ ჭ

Noto Serif Georgian

ႠႡႢ	ႣႤ	ႥႦႧ	ႨႩ	ႰႱႲ
ႳႴႵ	ႶႷႸ	ႹႺႻ	ႼႽႾ (ႿႠႡ)	
ႢႣႤ	ႥႦႧ	ႨႩႰ	ႱႲႳ	
ႴႵႶ	ႷႸႹ	ႺႻႼ	ႽႾႿ	
ႠႡႢ	ႣႤႥ	ႦႧႨ	ႩႰႱ	
ႲႳႴ	ႵႶႷ	ႸႹႺ	ႻႼႽ	
ႿႠႡ	ႢႣႤ	ႥႦႧ	ႨႩႰ	
ႱႲႳ	ႴႵႶ	ႷႸႹ	ႺႻႼ	

Noto Serif Georgian

ႠႡႢႣႤႥႦႧႨႩႰႱႲႳႴႵႶႷႸႹႺႻႼႽႾႿ
 ႠႡႢႣႤႥႦႧႨႩႰႱႲႳႴႵႶႷႸႹႺႻႼႽႾႿ
 ႠႡႢႣႤႥႦႧႨႩႰႱႲႳႴႵႶႷႸႹႺႻႼႽႾႿ

ႠႡႢႣႤႥႦႧႨႩႰႱႲႳႴႵႶႷႸႹႺႻႼႽႾႿ
 ႠႡႢႣႤႥႦႧႨႩႰႱႲႳႴႵႶႷႸႹႺႻႼႽႾႿ
 ႠႡႢႣႤႥႦႧႨႩႰႱႲႳႴႵႶႷႸႹႺႻႼႽႾႿ

TMt Mchedlidze

ტტა	ТтО	ბბრ	ჩჩჩ	ჭჭჭ
ღღბ	ხხკ	სსს	ცცც	(ოაქუ)
ქქგ	უუღ	ღღტ	ბბბ	
ფფღ	ჭჭბ	ღღკ	ჩჩწ	
ყყე	ჩჩნ	ფფფ	სსჭ	
ჩჩვ	ჯჯღ	ჩჩქ	ღღხ	
ხხზ	ოაო	ჩჩღ	ყყვ	
ჩჩწ	სსპ	ყყყ	ჩჩჩ	
ჩჩთ	ყყე	ყყშ	უუპ	

TMt Mchedlidze

ტ ვ ლ ო დ ე ვ ზ ზ ტ ტ ხ უ ჭ ჩ ნ ო ს ყ ბ
 ლ ყ უ ზ რ რ ხ ჩ მ რ ლ მ ჩ ნ ო ს უ მ
 ა ბ გ დ ე ვ ზ ზ თ ი კ ლ მ ნ ო ო პ ჟ რ

ს ლ დ ო ფ ჩ ო ვ გ ხ ც ბ ზ ს ე ყ ლ უ ბ
 ს ლ მ ყ დ ზ ზ მ ყ ყ ლ ლ მ მ მ მ მ მ მ მ მ მ მ მ
 ს ტ ჯ უ ფ ქ ლ ყ შ ჩ ც მ წ ჭ ხ ჯ ჯ ჭ

TITUS Cyberbit Basic

ՇՇճ	ՂԴԵ	ԺԻՐ	ԻԻԻ	ՔՔՔ
ՔՔՑ	ԿԿՑ	ՆՆՆ	ԸՆՅ	(ՔԱԿՅ)
ՂՂՑ	ՆՆԼ	ԸԸԹ	ԺԺԺ	
ԾԾԸ	ՔՔԺ	ԿԿՅ	ԻԻԾ	
ՂՂԵ	ԻԻԻ	ՓՓՓ	ԾԾՑ	
ՂՂՅ	ՆՆՆ	ԺԺԺ	ԸԸՆ	
ՆՆՆ	ՔԱԵ	ՈՈԸ	ԿԿՅ	
ԻԻՅ	ՆՆՅ	ԿԿԿ	ՆՆՆ	
ԵԵԵ	ԿԿԿ	ՅՅՅ	ՆՆՅ	

TITUS Cyberbit Basic

Շ Ք Ղ Ց Ղ Ղ Ղ Ն Ի Ե Ղ Կ Ն Ք Ի Ն Ն Ք Ն Ղ Ղ Ղ Ղ
 Կ Կ Կ Կ Կ Կ Կ Կ Կ Կ Կ Կ Կ Կ Կ Կ Կ Կ Կ Կ
 ճ Ց Ց Ց Ց Ց Ց Ց Ց Ց Ց Ց Ց Ց Ց Ց Ց Ց Ց Ց Ց

Ն Ը Կ Ք Փ Ժ Ո Կ Յ Ի Ը Ժ Ի Ծ Ի Ծ Ի Ծ Ի Ծ Ի Ծ Ի Ծ
 Կ Ը Կ Կ Կ Կ Կ Կ Կ Կ Կ Կ Կ Կ Կ Կ Կ Կ Կ Կ
 Ն Ծ Ց Ղ Ղ Ղ Ղ Ղ Ղ Ղ Ղ Ղ Ղ Ղ Ղ Ղ Ղ Ղ Ղ Ղ Ղ Ղ Ղ

TMt Grigolia 3

ტღა	თო	ბიხრ	ჩიხ	ჭიჭ
ღებ	ბჟკ	სსს	ცცც	(ოაქუ)
ღუგ	ზოლ	ღღღ	ჭიძიძ	
თბდ	ჭჭმ	ღყვ	ჩოწ	
თიე	ჩჩნ	ჭყფ	სჭჭ	
თივ	ჯაფ	ჩჩქ	ღღხ	
თხმ	ოაო	ჩიღ	ჩჩქ	
ჩიწ	სუპ	ჭყყ	ჯჯჯ	
ჭითი	ჭყქ	ჭყმ	ზოპ	

TMt Grigolia 3

ტ ღ ა თ ბ ი ზ ნ ჩ ც ტ ხ ზ ჭ ნ ა ო უ ჟ ბ
 ჟ ყ ვ ბ ი თ ზ ხ თ ი ჟ რ მ ჩ ნ ა ო უ ჟ ბ
 ა ბ გ დ ე ვ მ წ თ ი კ ლ მ ნ ო თ პ ქ რ

ს ღ დ ო ფ ჩ ი ვ მ ხ ც ბ ჩ ს მ ყ ჯ ზ ბ
 ს ღ დ ო ფ ჩ ი ვ მ ხ ც ბ ჩ ს მ ყ ჯ ზ ბ
 ს ბ ვ უ ფ ქ ღ ყ მ ხ ც ბ ჩ ს მ ყ ჯ ზ ბ

DejaVu Sans Condensed

ტა	ნი	სს	ჩჩ	ჭჭ
ყყ	ბბ	სს	ცც	(ღღ)
ღღ	ზზ	ღღ	ძძ	
ძძ	თთ	ყყ	ჩჩ	
ჩჩ	ცც	ფფ	გგ	
გგ	დდ	ფფ	ქქ	
ქქ	ღღ	წწ	ყყ	
ყყ	შშ	ჯჯ	რრ	
რრ	სს	ვვ	ზზ	
ზზ	ტტ	ყყ	შშ	

DejaVu Sans Condensed

ტ ყ ღ ძ ჩ ბ ნ ტ ნ ბ შ ჩ დ ღ უ ყ კ
 დ ყ ვ ძ ჩ თ ბ ზ მ შ ჩ ა ა ა ყ კ
 ა ბ გ დ ე ვ ზ ლ თ ი კ ლ მ ნ დ თ პ ჟ რ

ს ლ ყ ღ ფ ჯ ი ყ ყ ი ც ძ რ ს ლ ყ ჯ უ ჭ
 ს ლ ყ ყ ფ ჯ ი ყ ყ ი რ ძ მ გ ლ ყ ჯ რ ძ
 ს ძ ვ უ ფ ე ლ ყ შ ჩ ც ძ ნ ჭ ბ ჯ ჯ ჯ ჭ

TMt DjV San B

ՇԵՏ	ՂԴՈ	ԺԿԻՐ	ԻԻԻ	ՔԺՅ
ՎԿՅ	ԳԿՅ	ՆԿՆ	ՇՐՅ (ՕՎԿԵ)	
ՂՅՅ	ՊԽԼ	ԸՐԹ	ԺԺԺ	
ԾԾԸ	ՔՅՅ	ԳՎՅ	ԲԻՆ	
ՂԴԵ	ԻԻԻ	ՓԿՕ	ՏԵՃ	
ՊԴՅ	ՉԵՁ	ԿԻԵ	ԷԼԵ	
ՆՆՆ	ՕՎՕ	ՈՆԸ	ԿԿՅ	
ԻԻԻ	ՍՍՅ	ԿԿԵ	ՃՃՅ	
ԴԽԵ	ԿԿԵ	ԿԿԵ	ՆԽՅ	

TMt DjV San B

Շ Վ Ղ Ծ Ղ Պ Ն Ի Դ Ղ Կ Պ Ք Ի Չ Օ Ս Վ Ժ
 Ե Կ Յ Ծ Դ Պ Ն Ի Խ Կ Լ Խ Ժ Ի Ն Վ Ս Ս Վ Կ Կ
 Վ Ե Զ Ը Ե Յ Ի Լ Ե Ե Ե Ե Ե Ե Ե Ե Ե Ե Ե Ե Ե Ե

Ն Ը Գ Օ Փ Կ Ո Կ Կ Ի Կ Կ Կ Կ Կ Կ Կ Կ Կ Կ Կ
 Կ Կ Կ Կ Կ Կ Կ Կ Կ Կ Կ Կ Կ Կ Կ Կ Կ Կ Կ Կ
 Ն Թ Յ Ե Ե Ե Ե Ե Ե Ե Ե Ե Ե Ե Ե Ե Ե Ե Ե Ե Ե

TMt Arial Unicode 3

ՇԷՏ	ԴԴԵ	ԵԻԻ	ԻԻԻ	ՔԺԺ
ՎԿԾ	ԳԳՅ	ԼԼԼ	ԸԸԸ (ՉԿԿ)	
ՂՂՑ	ՆՆՆ	ԸԸԸ	ԺԺԺ	
ԾԾԾ	ԺԺԺ	ԿԿԿ	ԲԲԲ	
ԴԴԴ	ԻԻԻ	ՓՓՓ	ՏՏՏ	
ԴԴԴ	ՆՆՆ	ԺԺԺ	ԸԸԸ	
ՆՆՆ	ՉՉՉ	ՈՈՈ	ԿԿԿ	
ԻԻԻ	ՍՍՍ	ԿԿԿ	ՃՃՃ	
ԴԴԴ	ԿԿԿ	ԿԿԿ	ՆՆՆ	

TMt Arial Unicode 3

Շ Վ Ղ Ծ Դ Դ Ն Ի Դ Դ Գ Ն Ժ Ի Ն Չ Ս Կ Ե
 Է Կ Ղ Ծ Դ Դ Ն Ի Դ Դ Գ Ն Ժ Ի Ն Չ Ս Կ Ե
 Վ Կ Ղ Ծ Դ Դ Ն Ի Դ Դ Գ Ն Ժ Ի Ն Չ Ս Կ Ե

Ն Ը Կ Չ Փ Ժ Ո Կ Կ Ի Ը Ժ Բ Տ Ը Կ Ճ Ն Ք
 Կ Ը Կ Կ Կ Կ Կ Կ Կ Կ Կ Կ Կ Կ Կ Կ
 Ն Ց Յ Կ Կ Կ Կ Կ Կ Կ Կ Կ Կ Կ Կ Կ

TMt Ahali 2

ტა	თი	ბბ	ჩჩ	ძძ
ყყ	ვვ	ნნ	ცც (აა)	
ღღ	ზზ	ქქ	ძძ	
ჭჭ	ძძ	ყყ	წწ	
რრ	ჩჩ	ფფ	სს	
ტტ	აა	ჩჩ	ეე	
ზზ	და	ნნ	ყყ	
ჩჩ	უუ	ყყ	ჯჯ	
გგ	ყყ	ყყ	ღღ	

TMt Ahali 2

ტ ვ ლ ზ თ რ ზ ბ ც ზ გ ზ ძ ნ ა დ უ ყ ბ
 ძ ყ ზ ზ თ რ ზ ბ თ რ ზ ძ ნ ა დ უ ყ ბ
 ა ბ გ დ ე ე ვ ზ ც თ ი კ ლ მ ნ დ თ ბ ჟ რ

ს ე დ დ ფ თ ი ყ ყ ხ ც ძ ბ ს ე ყ ჯ უ ძ
 ს ე ყ ყ ყ თ თ რ ყ ყ ხ ლ ძ მ ზ ე ყ ჯ უ ძ
 ს ტ ვ უ ფ ქ ლ ყ უ ხ ც ძ ნ ჭ ს ვ ჯ კ ჭ

Fixedsys Excelsior

ԱԾՅ	Դրո	Եւիհ	Կիհ	Քհից
ԿԿՑ	ԿԿՑ	ԼԼԵ	ՀԸԾ	(Օււլլ)
ՂՂՑ	Նռալ	ԸԸԹ	Թժժ	
ԾԾԸ	ԹԹԹ	ՎՎՅ	ԲԲԾ	
ԴԴՅ	ԲԲԵ	ՓՓԳ	ՏՏՀ	
ԴԴՅ	ՃՃՁ	ԻԻԵ	ԸԸԵ	
ԵԵԵ	Օււո	ՈՈԸ	ԿԿՅ	
ԻԻԾ	ՍսՅ	ԿԿԳ	ՃՃՀ	
Օււո	ԿԿԵ	ԿԿԹ	ՂՂՅ	

Fixedsys Excelsior

Ա Կ Ղ Ծ Դ Դ Ե Ի Թ Դ Կ Ե Թ Բ Ե Ծ Ը Ս Վ Ե Ե
 Կ Կ Կ Ծ Դ Դ Ե Ի Թ Դ Կ Ե Թ Բ Ե Ծ Ը Ս Վ Ե Ե
 Ե Թ Ծ Ը Կ Կ Կ Ե Ե Ե Ե Ե Ե Ե Ե Ե Ե Ե Ե Ե Ե Ե

Լ Ը Կ Ծ Թ Ի Ծ Կ Կ Ե Կ Կ Կ Կ Կ Կ Կ Կ Կ Կ Կ Կ
 Լ Ը Կ Ծ Թ Ի Ծ Կ Կ Ե Կ Կ Կ Կ Կ Կ Կ Կ Կ Կ Կ Կ
 Լ Ը Կ Ծ Թ Ի Ծ Կ Կ Ե Կ Կ Կ Կ Կ Կ Կ Կ Կ Կ Կ Կ



შიშველი ურდუილი:

Sylfaen	ს ე ვ ო ფ ზ ო ყ გ ხ ც ძ რ ს ლ უ ჯ
<u>TMt Sylfaen Condensed</u>	ს ე ვ ო ფ ზ ო ყ გ ხ ც ძ რ ს ლ უ ჯ
<u>DejaVu Serif</u>	ს ე ვ ო ფ ზ ო ყ გ ხ ც ძ რ ს ლ უ ჯ
<u>DejaVu Serif Condensed</u>	ს ე ვ ო ფ ზ ო ყ გ ხ ც ძ რ ს ლ უ ჯ
<u>Quivira</u>	ს ე ვ ო ფ ზ ო ყ გ ხ ც ძ რ ს ლ უ ჯ
<u>Noto Serif Georgian</u>	ს ე ვ ო ფ ზ ო ყ გ ხ ც ძ რ ს ლ უ ჯ
<u>TMt Mchedlidze</u>	ს ე ვ ო ფ ზ ო ყ გ ხ ც ძ რ ს ლ უ ჯ
<u>TITUS Cyberbit Basic</u>	ს ე ვ ო ფ ზ ო ყ გ ხ ც ძ რ ს ლ უ ჯ
<u>TMt Dumbadze 1998</u>	ს ე ვ ო ფ ზ ო ყ გ ხ ც ძ რ ს ლ უ ჯ
<u>TMt Grigolia 3</u>	ს ე ვ ო ფ ზ ო ყ გ ხ ც ძ რ ს ლ უ ჯ
<u>DejaVu Sans</u>	ს ე ვ ო ფ ზ ო ყ გ ხ ც ძ რ ს ლ უ ჯ
<u>DejaVu Sans Condensed</u>	ს ე ვ ო ფ ზ ო ყ გ ხ ც ძ რ ს ლ უ ჯ
<u>TMt DjV San B</u>	ს ე ვ ო ფ ზ ო ყ გ ხ ც ძ რ ს ლ უ ჯ
<u>Noto Sans Georgian</u>	ს ე ვ ო ფ ზ ო ყ გ ხ ც ძ რ ს ლ უ ჯ
<u>TMt Arial Unicode 3</u>	ს ე ვ ო ფ ზ ო ყ გ ხ ც ძ რ ს ლ უ ჯ
<u>TMt Ahali 3</u>	ს ე ვ ო ფ ზ ო ყ გ ხ ც ძ რ ს ლ უ ჯ
<u>TMt Du 72</u>	ს ე ვ ო ფ ზ ო ყ გ ხ ც ძ რ ს ლ უ ჯ
<u>TMt Un 64</u>	ს ე ვ ო ფ ზ ო ყ გ ხ ც ძ რ ს ლ უ ჯ
<u>Fixedsys Excelsior</u>	ს ე ვ ო ფ ზ ო ყ გ ხ ც ძ რ ს ლ უ ჯ

წესებულების სია:

Sylfaen	ს ე ვ ყ ყ ფ ზ ნ ყ ყ ხ ლ ძ მ ზ უ ყ ჯ რ ძ
TMt Sylfaen Condensed	ს ე ვ ყ ყ ფ ზ ნ ყ ყ ხ ლ ძ მ ზ უ ყ ჯ რ ძ
DejaVu Serif	ს ე ვ ყ ყ ფ ზ ნ ყ ყ ხ ლ ძ მ ზ უ ყ ჯ რ ძ
DejaVu Serif Condensed	ს ე ვ ყ ყ ფ ზ ნ ყ ყ ხ ლ ძ მ ზ უ ყ ჯ რ ძ
Quivira	ს ე ვ ყ ყ ფ ზ ნ ყ ყ ხ ლ ძ მ ზ უ ყ ჯ რ ძ
Noto Serif Georgian	ს ე ვ ყ ყ ფ ზ ნ ყ ყ ხ ლ ძ მ ზ უ ყ ჯ რ ძ
TMt Mchedlidze	ს ე ვ ყ ყ ფ ზ ნ ყ ყ ხ ლ ძ მ ზ უ ყ ჯ რ ძ
TITUS Cyberbit Basic	ს ე ვ ყ ყ ფ ზ ნ ყ ყ ხ ლ ძ მ ზ უ ყ ჯ რ ძ
TMt Dumbadze 1998	ს ე ვ ყ ყ ფ ზ ნ ყ ყ ხ ლ ძ მ ზ უ ყ ჯ რ ძ
TMt Grigolia 3	ს ე ვ ყ ყ ფ ზ ნ ყ ყ ხ ლ ძ მ ზ უ ყ ჯ რ ძ
DejaVu Sans	ს ე ვ ყ ყ ფ ზ ნ ყ ყ ხ ლ ძ მ ზ უ ყ ჯ რ ძ
DejaVu Sans Condensed	ს ე ვ ყ ყ ფ ზ ნ ყ ყ ხ ლ ძ მ ზ უ ყ ჯ რ ძ
TMt DiV San B	ს ე ვ ყ ყ ფ ზ ნ ყ ყ ხ ლ ძ მ ზ უ ყ ჯ რ ძ
Noto Sans Georgian	ს ე ვ ყ ყ ფ ზ ნ ყ ყ ხ ლ ძ მ ზ უ ყ ჯ რ ძ
TMt Arial Unicode 3	ს ე ვ ყ ყ ფ ზ ნ ყ ყ ხ ლ ძ მ ზ უ ყ ჯ რ ძ
TMt Ahali 3	ს ე ვ ყ ყ ფ ზ ნ ყ ყ ხ ლ ძ მ ზ უ ყ ჯ რ ძ
TMt Du 72	ს ე ვ ყ ყ ფ ზ ნ ყ ყ ხ ლ ძ მ ზ უ ყ ჯ რ ძ
TMt Un 64	ს ე ვ ყ ყ ფ ზ ნ ყ ყ ხ ლ ძ მ ზ უ ყ ჯ რ ძ
Fixedsys Excelsior	ს ე ვ ყ ყ ფ ზ ნ ყ ყ ხ ლ ძ მ ზ უ ყ ჯ რ ძ

შხედრული ასოები:

Sylfaen	ა ბ გ რ ე ვ ზ ც თ ი კ ლ მ ნ დ ო პ ყ რ
<u>TMt Sylfaen</u> <u>Condensed</u>	ა ბ გ რ ე ვ ზ ც თ ი კ ლ მ ნ დ ო პ ყ რ
<u>DejaVu Serif</u>	ა ბ გ რ ე ვ ზ ც თ ი კ ლ მ ნ დ ო პ ყ რ
<u>DejaVu Serif</u> <u>Condensed</u>	ა ბ გ რ ე ვ ზ ც თ ი კ ლ მ ნ დ ო პ ყ რ
<u>Quivira</u>	ა ბ გ რ ე ვ ზ ც თ ი კ ლ მ ნ დ ო პ ყ რ
<u>Noto Serif</u> <u>Georgian</u>	ა ბ გ რ ე ვ ზ ც თ ი კ ლ მ ნ დ ო პ ყ რ
<u>TMt</u> <u>Mchedlidze</u>	ა ბ გ რ ე ვ ზ ც თ ი კ ლ მ ნ დ ო პ ყ რ
<u>TITUS</u> <u>Cyberbit Basic</u>	ა ბ გ რ ე ვ ზ ც თ ი კ ლ მ ნ დ ო პ ყ რ
<u>TMt Dumbadze</u> 1998	ა ბ გ რ ე ვ ზ ც თ ი კ ლ მ ნ დ ო პ ყ რ
<u>TMt Grigolia 3</u>	ა ბ გ რ ე ვ ზ ც თ ი კ ლ მ ნ დ ო პ ყ რ
<u>DejaVu Sans</u>	ა ბ გ რ ე ვ ზ ც თ ი კ ლ მ ნ დ ო პ ყ რ
<u>DejaVu Sans</u> <u>Condensed</u>	ა ბ გ რ ე ვ ზ ც თ ი კ ლ მ ნ დ ო პ ყ რ
<u>TMt DjV San B</u>	ა ბ გ რ ე ვ ზ ც თ ი კ ლ მ ნ დ ო პ ყ რ
<u>Noto Sans</u> <u>Georgian</u>	ა ბ გ რ ე ვ ზ ც თ ი კ ლ მ ნ დ ო პ ყ რ
<u>TMt Arial</u> <u>Unicode 3</u>	ა ბ გ რ ე ვ ზ ც თ ი კ ლ მ ნ დ ო პ ყ რ
<u>TMt Ahali 3</u>	ა ბ გ რ ე ვ ზ ც თ ი კ ლ მ ნ დ ო პ ყ რ
<u>TMt Du 72</u>	ა ბ გ რ ე ვ ზ ც თ ი კ ლ მ ნ დ ო პ ყ რ
<u>TMt Un 64</u>	ა ბ გ რ ე ვ ზ ც თ ი კ ლ მ ნ დ ო პ ყ რ
<u>Fixedsys</u> <u>Excelsior</u>	ა ბ გ რ ე ვ ზ ც თ ი კ ლ მ ნ დ ო პ ყ რ

შედეგული ასოები:

Sylfaen	ს	ტ	ჰ	უ	ფ	ქ	ღ	ყ	შ	ჩ	ც	ძ	წ	ჭ	ხ	ჯ	ჲ	ჳ	ჴ	ჵ	ჶ	ჷ	ჸ	ჹ	ჺ	჻	ჼ	ჽ	ჾ	ჿ	ჿ
TMt Sylfaen Condensed	ს	ტ	ჰ	უ	ფ	ქ	ღ	ყ	შ	ჩ	ც	ძ	წ	ჭ	ხ	ჯ	ჲ	ჳ	ჴ	ჵ	ჶ	ჷ	ჸ	ჹ	ჺ	჻	ჼ	ჽ	ჾ	ჿ	ჿ
DejaVu Serif	ს	ტ	ჰ	უ	ფ	ქ	ღ	ყ	შ	ჩ	ც	ძ	წ	ჭ	ხ	ჯ	ჲ	ჳ	ჴ	ჵ	ჶ	ჷ	ჸ	ჹ	ჺ	჻	ჼ	ჽ	ჾ	ჿ	ჿ
DejaVu Serif Condensed	ს	ტ	ჰ	უ	ფ	ქ	ღ	ყ	შ	ჩ	ც	ძ	წ	ჭ	ხ	ჯ	ჲ	ჳ	ჴ	ჵ	ჶ	ჷ	ჸ	ჹ	ჺ	჻	ჼ	ჽ	ჾ	ჿ	ჿ
Quivira	ს	ტ	ჰ	უ	ფ	ქ	ღ	ყ	შ	ჩ	ც	ძ	წ	ჭ	ხ	ჯ	ჲ	ჳ	ჴ	ჵ	ჶ	ჷ	ჸ	ჹ	ჺ	჻	ჼ	ჽ	ჾ	ჿ	ჿ
Noto Serif Georgian	ს	ტ	ჰ	უ	ფ	ქ	ღ	ყ	შ	ჩ	ც	ძ	წ	ჭ	ხ	ჯ	ჲ	ჳ	ჴ	ჵ	ჶ	ჷ	ჸ	ჹ	ჺ	჻	ჼ	ჽ	ჾ	ჿ	ჿ
TMt Mchedlidze	ს	ტ	ჰ	უ	ფ	ქ	ღ	ყ	შ	ჩ	ც	ძ	წ	ჭ	ხ	ჯ	ჲ	ჳ	ჴ	ჵ	ჶ	ჷ	ჸ	ჹ	ჺ	჻	ჼ	ჽ	ჾ	ჿ	ჿ
TITUS Cyberbit Basic	ს	ტ	ჰ	უ	ფ	ქ	ღ	ყ	შ	ჩ	ც	ძ	წ	ჭ	ხ	ჯ	ჲ	ჳ	ჴ	ჵ	ჶ	ჷ	ჸ	ჹ	ჺ	჻	ჼ	ჽ	ჾ	ჿ	ჿ
TMt Dumbadze 1998	ს	ტ	ჰ	უ	ფ	ქ	ღ	ყ	შ	ჩ	ც	ძ	წ	ჭ	ხ	ჯ	ჲ	ჳ	ჴ	ჵ	ჶ	ჷ	ჸ	ჹ	ჺ	჻	ჼ	ჽ	ჾ	ჿ	ჿ
TMt Grigolia 3	ს	ტ	ჰ	უ	ფ	ქ	ღ	ყ	შ	ჩ	ც	ძ	წ	ჭ	ხ	ჯ	ჲ	ჳ	ჴ	ჵ	ჶ	ჷ	ჸ	ჹ	ჺ	჻	ჼ	ჽ	ჾ	ჿ	ჿ
DejaVu Sans	ს	ტ	ჰ	უ	ფ	ქ	ღ	ყ	შ	ჩ	ც	ძ	წ	ჭ	ხ	ჯ	ჲ	ჳ	ჴ	ჵ	ჶ	ჷ	ჸ	ჹ	ჺ	჻	ჼ	ჽ	ჾ	ჿ	ჿ
DejaVu Sans Condensed	ს	ტ	ჰ	უ	ფ	ქ	ღ	ყ	შ	ჩ	ც	ძ	წ	ჭ	ხ	ჯ	ჲ	ჳ	ჴ	ჵ	ჶ	ჷ	ჸ	ჹ	ჺ	჻	ჼ	ჽ	ჾ	ჿ	ჿ
TMt DjV San B	ს	ტ	ჰ	უ	ფ	ქ	ღ	ყ	შ	ჩ	ც	ძ	წ	ჭ	ხ	ჯ	ჲ	ჳ	ჴ	ჵ	ჶ	ჷ	ჸ	ჹ	ჺ	჻	ჼ	ჽ	ჾ	ჿ	ჿ
Noto Sans Georgian	ს	ტ	ჰ	უ	ფ	ქ	ღ	ყ	შ	ჩ	ც	ძ	წ	ჭ	ხ	ჯ	ჲ	ჳ	ჴ	ჵ	ჶ	ჷ	ჸ	ჹ	ჺ	჻	ჼ	ჽ	ჾ	ჿ	ჿ
TMt Arial Unicode 3	ს	ტ	ჰ	უ	ფ	ქ	ღ	ყ	შ	ჩ	ც	ძ	წ	ჭ	ხ	ჯ	ჲ	ჳ	ჴ	ჵ	ჶ	ჷ	ჸ	ჹ	ჺ	჻	ჼ	ჽ	ჾ	ჿ	ჿ
TMt Ahali 3	ს	ტ	ჰ	უ	ფ	ქ	ღ	ყ	შ	ჩ	ც	ძ	წ	ჭ	ხ	ჯ	ჲ	ჳ	ჴ	ჵ	ჶ	ჷ	ჸ	ჹ	ჺ	჻	ჼ	ჽ	ჾ	ჿ	ჿ
TMt Du 72	ს	ტ	ჰ	უ	ფ	ქ	ღ	ყ	შ	ჩ	ც	ძ	წ	ჭ	ხ	ჯ	ჲ	ჳ	ჴ	ჵ	ჶ	ჷ	ჸ	ჹ	ჺ	჻	ჼ	ჽ	ჾ	ჿ	ჿ
TMt Un 64	ს	ტ	ჰ	უ	ფ	ქ	ღ	ყ	შ	ჩ	ც	ძ	წ	ჭ	ხ	ჯ	ჲ	ჳ	ჴ	ჵ	ჶ	ჷ	ჸ	ჹ	ჺ	჻	ჼ	ჽ	ჾ	ჿ	ჿ
Fixedsys Excelsior	ს	ტ	ჰ	უ	ფ	ქ	ღ	ყ	შ	ჩ	ც	ძ	წ	ჭ	ხ	ჯ	ჲ	ჳ	ჴ	ჵ	ჶ	ჷ	ჸ	ჹ	ჺ	჻	ჼ	ჽ	ჾ	ჿ	ჿ



TMt Dumbadze 1998 Book

აბგდევზჴთიკლმნდოჴრსტჴუფქღყშცძწჭხჯჳჰ
აბგდევზჴთიკლმნდოჴრსტჴუფქღყშცძწჭხჯჳჰ
ႠႡႢႣႤႥႦႧႨႩႰႱႲႳႴႵႶႷႸႹႺႻႼႽႾႿႺႻႼႽႾႿႺႻႼႽႾႿႺႻ
abcdefghijklmnopqrstuvwxyz
ABCDEFGHIJKLMNOPQRSTUVWXYZ
αβγδεζηθικλμνξοπρςστυφχψω
ΑΒΓΔΕΖΗΘΙΚΛΜΝΞΟΠΡΣΤΥΦΧΨΩ
абвгдежзийкклмнопрстуфхцчшщъыьэюя
АБВГДЕЖЗИЙКЛМНОПРСТУФХЦЧШЩЪЫЬЭЮЯ
1234567890% №³ ´ ¨* - — ; , ' „ « » ? ! § () [] { } / \ † - + = ± ≠ ≈ < >

TMt Dumbadze 1998 Italic

*აბგდევზჴთიკლმნდოჴრსტჴუფქღყშცძწჭხჯჳჰ
აბგდევზჴთიკლმნდოჴრსტჴუფქღყშცძწჭხჯჳჰ
ႠႡႢႣႤႥႦႧႨႩႰႱႲႳႴႵႶႷႸႹႺႻႼႽႾႿႺႻႼႽႾႿႺႻႼႽႾႿႺႻ
abcdefghijklmnopqrstuvwxyz
ABCDEFGHIJKLMNOPQRSTUVWXYZ
αβγδεζηθικλμνξοπρςστυφχψω
ΑΒΓΔΕΖΗΘΙΚΛΜΝΞΟΠΡΣΤΥΦΧΨΩ
абвгдежзийкклмнопрстуфхцчшщъыьэюя
АБВГДЕЖЗИЙКЛМНОПРСТУФХЦЧШЩЪЫЬЭЮЯ
1234567890% №³ ´ ¨* - — ; , ' „ « » ? ! § () [] { } / \ † - + = ± ≠ ≈ < >*

TMt Dumbadze 1998 Bold

**აბგდევზჴთიკლმნდოჴრსტჴუფქღყშცძწჭხჯჳჰ
აბგდევზჴთიკლმნდოჴრსტჴუფქღყშცძწჭხჯჳჰ
ႠႡႢႣႤႥႦႧႨႩႰႱႲႳႴႵႶႷႸႹႺႻႼႽႾႿႺႻႼႽႾႿႺႻႼႽႾႿႺႻ
abcdefghijklmnopqrstuvwxyz
ABCDEFGHIJKLMNOPQRSTUVWXYZ
αβγδεζηθικλμνξοπρςστυφχψω
ΑΒΓΔΕΖΗΘΙΚΛΜΝΞΟΠΡΣΤΥΦΧΨΩ
абвгдежзийкклмнопрстуфхцчшщъыьэюя
АБВГДЕЖЗИЙКЛМНОПРСТУФХЦЧШЩЪЫЬЭЮЯ
1234567890% №³ ´ ¨* - — ; , ' „ « » ? ! § () [] { } / \ † - + = ± ≠ ≈ < >**

TMt Grigolia 3 Book

აბგდეგმთიკლმნოპერსტუფქღყმცძწჭხკჯჰ
 აბგდეგმთიკლმნოპერსტუფქღყმცძწჭხკჯჰ
 ႠႢႣႤႥႦႧႨႩႰႱႲႳႴႵႶႷႸႹႺႻႼႽႾႿႺႻႼႽႾႿႺႻႼႽႾႿႺႻ
 abcdefghijklmnopqrstuvwxyz
 ABCDEFGHIJKLMNOPQRSTUVWXYZ
 αβγδεζηθικλμνξοπρςστυφχψω
 ΑΒΓΔΕΖΗΘΙΚΛΜΝΞΟΠΡΣΤΥΦΧΨΩ
 абвгдежзийкклмнопрстуфхцчщъыьэюя
 АБВГДЕЖЗИЙКЛМНОПРСТУФХЦЧШЩЪЫЬЭЮЯ
 1234567890% №³ ' °* - — : ; , ' „ « » ? ! § () [] { } / \ † - + = ± ≠ ≈ < >

TMt Grigolia 3 Italic

აბგდეგმთიკლმნოპერსტუფქღყმცძწჭხკჯჰ
 აბგდეგმთიკლმნოპერსტუფქღყმცძწჭხკჯჰ
 ႠႢႣႤႥႦႧႨႩႰႱႲႳႴႵႶႷႸႹႺႻႼႽႾႿႺႻႼႽႾႿႺႻႼႽႾႿႺႻ
 abcdefghijklmnopqrstuvwxyz
 ABCDEFGHIJKLMNOPQRSTUVWXYZ
 αβγδεζηθικλμνξοπρςστυφχψω
 ΑΒΓΔΕΖΗΘΙΚΛΜΝΞΟΠΡΣΤΥΦΧΨΩ
 абвгдежзийкклмнопрстуфхцчщъыьэюя
 АБВГДЕЖЗИЙКЛМНОПРСТУФХЦЧШЩЪЫЬЭЮЯ
 1234567890% №³ ' °* - — : ; , ' „ « » ? ! § () [] { } / \ † - + = ± ≠ ≈ < >

TMt Grigolia 3 Bold

აბგდეგმთიკლმნოპერსტუფქღყმცძწჭხკჯჰ
 აბგდეგმთიკლმნოპერსტუფქღყმცძწჭხკჯჰ
 ႠႢႣႤႥႦႧႨႩႰႱႲႳႴႵႶႷႸႹႺႻႼႽႾႿႺႻႼႽႾႿႺႻႼႽႾႿႺႻ
 abcdefghijklmnopqrstuvwxyz
 ABCDEFGHIJKLMNOPQRSTUVWXYZ
 αβγδεζηθικλμνξοπρςστυφχψω
 ΑΒΓΔΕΖΗΘΙΚΛΜΝΞΟΠΡΣΤΥΦΧΨΩ
 абвгдежзийкклмнопрстуфхцчщъыьэюя
 АБВГДЕЖЗИЙКЛМНОПРСТУФХЦЧШЩЪЫЬЭЮЯ
 1234567890% №³ ' °* - — : ; , ' „ « » ? ! § () [] { } / \ † - + = ± ≠ ≈ < >

DejaVu Sans Book

აბგდევზჭთიკლმნდოპჟრსტვუფქღყმჩცძნჭხვჯჰჳ
აყუფღჟრხტოიკნძნააუჰისრქაქთიოყიღძოფსაჯრძ
ႠႡႢႣႤႥႦႧႨႩႰႱႲႳႴႵႶႷႸႹႺႻႼႽႾႿႺႻ
abcdefghijklmnopqrstuvwxyz
ABCDEFGHIJKLMNOPQRSTUVWXYZ
αβγδεζηθικλμνξοπρςστυφχψω
ΑΒΓΔΕΖΗΘΙΚΛΜΝΞΟΠΡΣΤΥΦΧΨΩ
абвгдежзийкклмнопрстуфхцчшщъыьэюя
АБВГДЕЖЗИЙКЛМНОПРСТУФХЦЧШЩЪЫЬЭЮЯ
1 2 3 4 5 6 7 8 9 0 % № ³ ´ ¨ * - — … . : ; , ' „ “ » ? ! \$ () [] { } / \ † - + = ± ≠ ≈ < >

DejaVu Sans Italic

აბგდევზჭთიკლმნდოპჟრსტვუფქღყმჩცძნჭხვჯჰჳ
აყუფღჟრხტოიკნძნააუჰისრქაქთიოყიღძოფსაჯრძ
ႠႡႢႣႤႥႦႧႨႩႰႱႲႳႴႵႶႷႸႹႺႻႼႽႾႿႺႻ
abcdefghijklmnopqrstuvwxyz
ABCDEFGHIJKLMNOPQRSTUVWXYZ
αβγδεζηθικλμνξοπρςστυφχψω
ΑΒΓΔΕΖΗΘΙΚΛΜΝΞΟΠΡΣΤΥΦΧΨΩ
абвгдежзийкклмнопрстуфхцчшщъыьэюя
АБВГДЕЖЗИЙКЛМНОПРСТУФХЦЧШЩЪЫЬЭЮЯ
1 2 3 4 5 6 7 8 9 0 % № ³ ´ ¨ * - — … . : ; , ' „ “ » ? ! \$ () [] { } / \ † - + = ± ≠ ≈ < >

DejaVu Sans Bold

აბგდევზჭთიკლმნდოპჟრსტვუფქღყმჩცძნჭხვჯჰჳ
აყუფღჟრხტოიკნძნააუჰისრქაქთიოყიღძოფსაჯრძ
ႠႡႢႣႤႥႦႧႨႩႰႱႲႳႴႵႶႷႸႹႺႻႼႽႾႿႺႻ
abcdefghijklmnopqrstuvwxyz
ABCDEFGHIJKLMNOPQRSTUVWXYZ
αβγδεζηθικλμνξοπρςστυφχψω
ΑΒΓΔΕΖΗΘΙΚΛΜΝΞΟΠΡΣΤΥΦΧΨΩ
абвгдежзийкклмнопрстуфхцчшщъыьэюя
АБВГДЕЖЗИЙКЛМНОПРСТУФХЦЧШЩЪЫЬЭЮЯ
1 2 3 4 5 6 7 8 9 0 % № ³ ´ ¨ * - — … . : ; , ' „ “ » ? ! \$ () [] { } / \ † - + = ± ≠ ≈ < >

TMt Du 72 Book

აბგდევზთიკლმნდოპერსტკუფქღყშჩძწჭხჯჰჭ
ეყუღჟრხითრნობნაასუყისღყაფქიყყჩღჟოჯღყჯნჭ
ცყღბრნბტტნზზნაა.სუყისღყაფქიყყჩღჟოჯღყჯნჭ

abcdefghijklmnopqrstuvwxy
ABCDEFGHIJKLMNPNPQRSTUVWXYZ

αβγδεζηθικλμνξοπρςστυφχψω
ΑΒΓΔΕΖΗΘΙΚΛΜΝΞΟΠΡΣΤΥΦΧΨΩ

абвгдежзийклмнопрстуфхцчщъыьэюя
АБВГДЕЖЗИЙКЛМНОПРСТУФХЦЧШЩЪЫЬЭЮЯ

1234567890% №³ ´ ¨* - — : ; , ' „ « » ? ! § () [] { } / \ † - + = ± ≠ ≈ < >

TMt Du 72 Italic

აბგდევზთიკლმნდოპერსტკუფქღყშჩძწჭხჯჰჭ
ეყუღჟრხითრნობნაასუყისღყაფქიყყჩღჟოჯღყჯნჭ
ცყღბრნბტტნზზნაა.სუყისღყაფქიყყჩღჟოჯღყჯნჭ

*abcdefghijklmnopqrstuvwxy
ABCDEFGHIJKLMNPNPQRSTUVWXYZ*

*αβγδεζηθικλμνξοπρςστυφχψω
ΑΒΓΔΕΖΗΘΙΚΛΜΝΞΟΠΡΣΤΥΦΧΨΩ*

*абвгдежзийклмнопрстуфхцчщъыьэюя
АБВГДЕЖЗИЙКЛМНОПРСТУФХЦЧШЩЪЫЬЭЮЯ*

1234567890% №³ ´ ¨ - — : ; , ' „ « » ? ! § () [] { } / \ † - + = ± ≠ ≈ < >*

TMt Du 72 Bold

აბგდევზთიკლმნდოპერსტკუფქღყშჩძწჭხჯჰჭ
ეყუღჟრხითრნობნაასუყისღყაფქიყყჩღჟოჯღყჯნჭ
ცყღბრნბტტნზზნაა.სუყისღყაფქიყყჩღჟოჯღყჯნჭ

**abcdefghijklmnopqrstuvwxy
ABCDEFGHIJKLMNPNPQRSTUVWXYZ**

**αβγδεζηθικλμνξοπρςστυφχψω
ΑΒΓΔΕΖΗΘΙΚΛΜΝΞΟΠΡΣΤΥΦΧΨΩ**

**абвгдежзийклмнопрстуфхцчщъыьэюя
АБВГДЕЖЗИЙКЛМНОПРСТУФХЦЧШЩЪЫЬЭЮЯ**

1234567890% №³ ´ ¨* - — : ; , ' „ « » ? ! § () [] { } / \ † - + = ± ≠ ≈ < >

Fixedsys Excelsior Book

აზგღვემმთოკლმნგოზურსტკუფქდყმჩცძჭხჭჯჰჳ
ღყუღჟრზხოკთმნააუყისრქაქთიყყირძოფუყჯნძი
ცყღტრზხოკლმნგოპრსტუფქდყმჩცძჭხჭჯჰ
abcdefghijklmnopqrstuvwxyz
ABCDEFGHIJKLMNOPQRSTUVWXYZ
αβγδεζηθικλμξοπρςστυφχψω
ΑΒΓΔΕΖΗΘΙΚΛΜΝΞΟΠΡΣΤΥΦΧΨΩ
абвгдежзийклмнопрстуфхцчщъьъэюя
АБВГДЕЖЗИЙКЛМНОПРСТУФХЦЧЩЪЬЪЭЮЯ
1234567890% №³´µ*--...:;,'„“«»?!§()[]{|}/\+-+=±#≈<>

Fixedsys Excelsior Italic

აზგღვემმთოკლმნგოზურსტკუფქდყმჩცძჭხჭჯჰ
ღყუღჟრზხოკთმნააუყისრქაქთიყყირძოფუყჯნძი
ცყღტრზხოკლმნგოპრსტუფქდყმჩცძჭხჭჯჰ
abcdefghijklmnopqrstuvwxyz
ABCDEFGHIJKLMNOPQRSTUVWXYZ
αβγδεζηθικλμξοπρςστυφχψω
ΑΒΓΔΕΖΗΘΙΚΛΜΝΞΟΠΡΣΤΥΦΧΨΩ
абвгдежзийклмнопрстуфхцчщъьъэюя
АБВГДЕЖЗИЙКЛМНОПРСТУФХЦЧЩЪЬЪЭЮЯ
1234567890% №³´µ*--...:;,'„“«»?!§()[]{|}/\+-+=±#≈<>

Fixedsys Excelsior Bold

აზგღვემმთოკლმნგოზურსტკუფქდყმჩცძჭხჭჯჰ
ღყუღჟრზხოკთმნააუყისრქაქთიყყირძოფუყჯნძი
ცყღტრზხოკლმნგოპრსტუფქდყმჩცძჭხჭჯჰ
abcdefghijklmnopqrstuvwxyz
ABCDEFGHIJKLMNOPQRSTUVWXYZ
αβγδεζηθικλμξοπρςστυφχψω
ΑΒΓΔΕΖΗΘΙΚΛΜΝΞΟΠΡΣΤΥΦΧΨΩ
абвгдежзийклмнопрстуфхцчщъьъэюя
АБВГДЕЖЗИЙКЛМНОПРСТУФХЦЧЩЪЬЪЭЮЯ
1234567890% №³´µ*--...:;,'„“«»?!§()[]{|}/\+-+=±#≈<>



TMt Sylfaen Condensed

Ⴀ Ⴁ Ⴂ	Ⴃ Ⴄ Ⴅ	Ⴆ Ⴇ Ⴈ	Ⴉ Ⴊ Ⴋ	Ⴌ Ⴍ Ⴎ
Ⴏ Ⴐ Ⴑ	Ⴒ Ⴓ Ⴔ	Ⴕ Ⴖ Ⴗ	Ⴘ Ⴙ Ⴚ	(Ⴛ Ⴜ Ⴝ)
Ⴞ Ⴟ ო	Ⴐ Ⴑ Ⴒ	Ⴓ Ⴔ Ⴕ	Ⴖ Ⴗ Ⴘ	
Ⴙ Ⴚ Ⴛ	Ⴜ Ⴝ Ⴞ	Ⴟ Ⴐ Ⴑ	Ⴒ Ⴓ Ⴔ	
Ⴕ Ⴖ Ⴗ	Ⴘ Ⴙ Ⴚ	Ⴛ Ⴜ Ⴝ	Ⴞ Ⴟ Ⴐ	
Ⴑ Ⴒ Ⴓ	Ⴔ Ⴕ Ⴖ	Ⴗ Ⴘ Ⴙ	Ⴚ Ⴛ Ⴜ	
Ⴝ Ⴞ Ⴟ	Ⴐ Ⴑ Ⴒ	Ⴓ Ⴔ Ⴕ	Ⴖ Ⴗ Ⴘ	
Ⴙ Ⴚ Ⴛ	Ⴜ Ⴝ Ⴞ	Ⴟ Ⴐ Ⴑ	Ⴒ Ⴓ Ⴔ	

DejaVu Serif

Է Է ծ	Ի Դ Օ	Ս և և Ն	Ի Ի Ն	Ք ժ Ձ
Վ ց ծ	Կ Կ Յ	Ն Կ Ն	Ը Ը Ն	(Օ ւ ւ ց)
Պ ց Յ	Ն Լ Լ	Ք ք Ն	ժ ժ ժ	
Ծ ծ լ	ժ ժ ժ	Վ ւ Յ	Ք Լ Ն	
Պ Դ ց	Ի Ի Ն	Փ փ ց	Տ ց Յ	
Դ Դ Յ	Տ Ն Ձ	Վ Կ ց	Է ւ Ն	
Ն Կ Ն	Օ ւ Լ	Ո Լ լ	Կ Կ Յ	
Ի Ի Ն	Ն Կ Յ	Վ Կ ց	Դ Ղ Յ	
Ը Լ Լ	Վ ւ ց	Ս ց ժ	Ն Կ Յ	

DejaVu Serif Condensed

ჭჭა	ჩჩი	სსს	ხხხ	ქქქ
ყყბ	ბბვ	სსს	ცცც	(ოოო)
ქქგ	წწლ	პპპ	ძძძ	
ბბდ	ბბმ	ყყყ	რრრ	
წწე	ჩჩნ	ფფფ	ვვვ	
წწვ	წწდ	ჭჭჭ	ყყყ	
წწზ	ოოთ	ნნნ	ყყყ	
წწც	სსპ	ყყყ	ჩჩჩ	
წწთ	ყყყ	ყყყ	წწწ	

Quivira

ՇՇՇ	ԴԴԴ	Չ չ չ	Կ Կ Կ	Ժ ժ ժ
Վ Վ Վ	Կ Կ Կ	Ն Ն Ն	Գ Գ Գ	(Օ ավ ր)
Պ Պ Պ	Պ Պ Պ	Ը ը ը	Ժ ժ ժ	
Ծ ծ ծ	Ժ ժ ժ	Վ Վ Վ	Բ Բ Բ	
Պ Պ Պ	Կ Կ Կ	Փ Փ Փ	Տ Տ Տ	
Գ Գ Գ	Չ Չ Չ	Կ Կ Կ	Է Է Է	
Ն Ն Ն	Օ օ օ	Ո Ո Ո	Մ Մ Մ	
Ի Ի Ի	Ս ս ս	Վ Վ Վ	Ճ Ճ Ճ	
Ը Ը Ը	Վ Վ Վ	Գ Գ Գ	Ն Ն Ն	

Noto Serif Georgian

ႠႡႢ	ႣႤႥ	ႦႧႨ	ႩႪႫ	ႬႭႮ
ႯႰႱ	ႲႳႴ	ႵႶႷ	ႸႹႺ	ႻႼႽ
ႾႿႠ	ႠႡႢ	ႣႤႥ	ႦႧႨ	
ႩႪႫ	ႬႭႮ	ႯႰႱ	ႲႳႴ	
ႵႶႷ	ႸႹႺ	ႻႼႽ	ႾႿႠ	
ႠႡႢ	ႣႤႥ	ႦႧႨ	ႩႪႫ	
ႬႭႮ	ႯႰႱ	ႲႳႴ	ႵႶႷ	
ႸႹႺ	ႻႼႽ	ႾႿႠ	ႠႡႢ	
ႣႤႥ	ႦႧႨ	ႩႪႫ	ႬႭႮ	

TITUS Cyberbit Basic

ა ჯ ა	ა ა ი	ა ა რ	ა ა რ	ა ა ი
ა ა ბ	ა ა ვ	ა ა ს	ა ა ც	(ა ა უ)
ა ა გ	ა ა ლ	ა ა ტ	ა ა ძ	
ა ა დ	ა ა მ	ა ა ზ	ა ა ნ	
ა ა ე	ა ა ნ	ა ა ზ	ა ა ტ	
ა ა ვ	ა ა ლ	ა ა მ	ა ა ს	
ა ა ხ	ა ა თ	ა ა ლ	ა ა ზ	
ა ა ც	ა ა მ	ა ა ლ	ა ა ზ	
ა ა თ	ა ა ლ	ა ა მ	ა ა ს	

TMt Ladoga 1

ც ცა	ჩ ჩი	ც ცხ	ჩ ჩჩ	ჩ ჩჩ
ყ ყბ	ჩ ჩკ	ს სს	ც ცც	(ც ცყ)
ქ ქბ	ჩ ჩლ	ქ ქტ	ძ ძძ	
ღ ღდ	ჩ ჩმ	ყ ყვ	ჩ ჩწ	
ქ ქე	ჩ ჩნ	ფ ფფ	ს სჭ	
ქ ქვ	ჯ ჯდ	ჩ ჩქ	ქ ქს	
ხ ხზ	ც ცთ	ჩ ჩდ	ჩ ჩჯ	
ჩ ჩც	ს სვ	ყ ყყ	ჩ ჩჯ	
ც ცთ	ყ ყვ	ყ ყშ	ჩ ჩჰ	

TMt Grigolia 3

Շ Շ ճ	Մ Կ Ո	Ժ Կ Ն	Ի Ի Ի	Ճ Ժ Յ
Պ Յ ծ	Ե Կ յ	Ն Լ Ն	Շ Շ Յ	(Օ պ յ)
Պ Ն ծ	Պ Ն ռ լ	Բ Բ Օ	Ժ Ժ ժ	
Օ Օ լ	Բ Բ թ	Վ Վ Յ	Բ Ն Վ	
Պ Կ յ	Ի Ի Ն	Փ Գ Յ	Տ Յ Յ	
Պ Ի Կ յ	Ն Յ լ	Ի Ի յ	Ե Լ Ն	
Ն Ն ծ	Օ Ա Ռ	Ո Ն լ	Կ Կ յ	
Ի Ի Յ	Ս Ա Յ	Պ Վ Յ	Ճ Ճ Ճ	
Շ Ժ թ	Պ Վ յ	Պ Վ թ	Պ Ն Յ	

DejaVu Sans

ᄀ ᄁ ᄂ	ᄃ ᄄ ᄅ	ᄇ ᄈ ᄉ	ᄋ ᄌ ᄍ	ᄏ ᄐ ᄑ
ᄒ ᄓ ᄔ	ᄖ ᄗ ᄘ	ᄚ ᄛ ᄜ	ᄟ ᄠ ᄡ	(ᄣ ᄤ ᄥ)
ᄨ ᄩ ᄪ	ᄬ ᄭ ᄮ	ᄰ ᄱ ᄲ	ᄴ ᄵ ᄶ	
ᄸ ᄹ ᄺ	ᄼ ᄽ ᄾ	ᄿ ᅀ ᅁ	ᅃ ᅄ ᅅ	
ᅇ ᅈ ᅉ	ᅋ ᅌ ᅍ	ᅏ ᅐ ᅑ	ᅓ ᅔ ᅕ	
ᅇ ᅈ ᅉ	ᅋ ᅌ ᅍ	ᅏ ᅐ ᅑ	ᅓ ᅔ ᅕ	
ᅇ ᅈ ᅉ	ᅋ ᅌ ᅍ	ᅏ ᅐ ᅑ	ᅓ ᅔ ᅕ	
ᅇ ᅈ ᅉ	ᅋ ᅌ ᅍ	ᅏ ᅐ ᅑ	ᅓ ᅔ ᅕ	
ᅇ ᅈ ᅉ	ᅋ ᅌ ᅍ	ᅏ ᅐ ᅑ	ᅓ ᅔ ᅕ	
ᅇ ᅈ ᅉ	ᅋ ᅌ ᅍ	ᅏ ᅐ ᅑ	ᅓ ᅔ ᅕ	

DejaVu Sans Condensed

ՄԵՃ	ԴԴՈ	ԺԺԽՆ	ԻԻԻՆ	ՔԺՑ
ՎԿԾ	ԿԿՅ	ՆՆՆ	ԸԸՅ	(ՉԱԿԿ)
ԴԿՑ	ՆԽԽ	ԸԸԾ	ԺԺԺ	
ԾԾԾ	ԺԺԺ	ՎՎՅ	ԲԽՆ	
ԴԴԿ	ԻԻՆ	ՓԺԳ	ՏԵԺ	
ԴԴԿ	ԾԿԶ	ԿԿԿ	ԸԸՆ	
ՆՆՑ	ՉԱԽ	ՈՈԾ	ԿԿՅ	
ԻԻՅ	ՍԱԾ	ՎՎԿ	ՃՃՅ	
ԸԽՈ	ՎՎԿ	ԿԿԾ	ՆՆՅ	

TMt DjV San B

ჯ ღ ა	ღ ი ი	ქ ს რ	ჩ ჩ ჩ	ძ ძ ძ
ყ ყ ბ	ვ ღ ვ	ს ს ს	ც ც ც	(ღ ა ყ)
ღ ღ გ	ზ ზ ლ	ღ ღ ტ	ძ ძ ძ	
ო ბ დ	ძ შ მ	ღ ა ვ	ჩ მ ნ	
ღ ო ე	ჩ ჩ ჩ	ფ ფ ფ	ს ტ ტ	
ჩ ო ვ	ჯ ა დ	ჩ ჩ ე	ღ ყ ხ	
ზ ზ მ	ღ ა თ	ჩ ო ღ	ყ ა ვ	
ბ ჩ ლ	ს ა პ	ყ ა ყ	ჯ ჯ ჯ	
ღ თ თ	ყ ა ყ	ყ ყ მ	ღ ო ჰ	

Noto Sans Georgian

ႠႡႢ	ႣႤ	ႥႦႧ	ႨႩႪ	ႫႬႭ
ႮႯႰ	ႱႲႳ	ႴႵႶ	ႷႸႹ	ႺႻႼ
ႽႾႿ	ႼႽႾ	ႿႸႹ	ႺႻႼ	
ႽႾႿ	ႼႽႾ	ႿႸႹ	ႺႻႼ	
ႽႾႿ	ႼႽႾ	ႿႸႹ	ႺႻႼ	
ႽႾႿ	ႼႽႾ	ႿႸႹ	ႺႻႼ	
ႽႾႿ	ႼႽႾ	ႿႸႹ	ႺႻႼ	
ႽႾႿ	ႼႽႾ	ႿႸႹ	ႺႻႼ	
ႽႾႿ	ႼႽႾ	ႿႸႹ	ႺႻႼ	

TMt Arial Unicode 3

Ⴕ ႵႶ	Ⴕ ႵႶ	Ⴕ ႵႶ	Ⴕ ႵႶ	Ⴕ ႵႶ
Ⴕ ႵႶ	Ⴕ ႵႶ	Ⴕ ႵႶ	Ⴕ ႵႶ	(Ⴕ ႵႶ)
Ⴕ ႵႶ	Ⴕ ႵႶ	Ⴕ ႵႶ	Ⴕ ႵႶ	
Ⴕ ႵႶ	Ⴕ ႵႶ	Ⴕ ႵႶ	Ⴕ ႵႶ	
Ⴕ ႵႶ	Ⴕ ႵႶ	Ⴕ ႵႶ	Ⴕ ႵႶ	
Ⴕ ႵႶ	Ⴕ ႵႶ	Ⴕ ႵႶ	Ⴕ ႵႶ	
Ⴕ ႵႶ	Ⴕ ႵႶ	Ⴕ ႵႶ	Ⴕ ႵႶ	
Ⴕ ႵႶ	Ⴕ ႵႶ	Ⴕ ႵႶ	Ⴕ ႵႶ	
Ⴕ ႵႶ	Ⴕ ႵႶ	Ⴕ ႵႶ	Ⴕ ႵႶ	

TMt Ahali 3

Շ Շ Յ	Ն Ն Օ	Ժ Ս Թ	Ի Ի Ի	Ժ Ժ Զ
Չ Յ Յ	Կ Կ Յ	Ն Լ Ն	Շ Ը Յ	(Չ Վ Յ)
Ղ Ղ Յ	Ն Ռ Լ	Ը Ը Օ	Ժ Ժ Ժ	
Օ Օ Ը	Ժ Ժ Ժ	Վ Վ Յ	Բ Ռ Ե	
Ղ Ղ Յ	Ի Ի Ե	Փ Թ Յ	Տ Ծ Զ	
Դ Դ Յ	Չ Չ Ը	Է Է Ե	Է Ը Ե	
Ն Ն Զ	Չ Ս Թ	Ո Ռ Ը	Կ Կ Յ	
Ի Ի Զ	Ս Ս Յ	Կ Կ Կ	Մ Մ Զ	
Դ Ը Թ	Կ Կ Կ	Կ Կ Կ	Ն Ռ Զ	

TMt Du 72

ჯჯა	ღღი	ქქრ	ჩჩჩ	ტტტ
ყყბ	ვვკ	სსს	ცცც	(ააუ)
ღღგ	ზზლ	ეეე	თთთ	
ბბბ	ძძძ	ყყყ	ჩჩჩ	
რრრ	ნნნ	ფფფ	ვვვ	
თთვ	ეეე	ქქქ	ღღღ	
ზზზ	ააა	ბბბ	გგგ	
ტტტ	სსს	ყყყ	ჯჯჯ	
ძძძ	ყყყ	ყყყ	ღღღ	

TMt Un

Շ շ շ	Դ Դ Դ	Ժ Ժ Ժ	Կ Կ Կ	Ձ Ձ Ձ
Վ Վ Վ	Գ Գ Գ	Ն Ն Ն	Ը Ը Ը	(Ա Վ Վ)
Դ Յ Յ	Ն Խ Խ	Ը Ը Ը	Տ Խ Խ	
Թ Թ Թ	Թ Թ Թ	Վ Վ Վ	Բ Խ Բ	
Դ Դ Դ	Կ Կ Կ	Փ Թ Գ	Տ Տ Տ	
Դ Դ Գ	Ս Վ Ջ	Դ Դ Դ	Ը Վ Ն	
Ն Ն Ն	Ա Վ Կ	Ո Խ Ը	Վ Վ Վ	
Դ Դ Ը	Ս Վ Ն	Վ Վ Վ	Ջ Ջ Ջ	
Ը Վ Կ	Վ Վ Վ	Վ Վ Վ	Ն Ն Ն	

Fixedsys Excelsior

ცცა	უუი	ქქჩჩ	ხხჩჩ	ქქჩჩ
ყყფ	ბბჟ	ლლს	წწც	(ღღყყ)
ღღფ	ზზფ	ღღც	ბბძძ	
შშდ	ბბშშ	ყყჟ	ქქძძ	
უუფ	ჩჩწ	ჭჭფ	ჭჭჭ	
უუფ	წწფ	ჩჩწ	ღღც	
ხხწ	ღღყყ	ჩჩწ	ყყჟ	
ჩჩწ	შშჟ	ყყყ	ჭჭჭ	
ღღთ	ყყფ	ყყფ	ღღჭ	



7. სიქარი ყიუფღუყუს ხანღაქიქარი ჟსაღუყ

7. სრული შრიფტების კონტურული ასოები

Sylfaen

აბგდგეჟზწთიკლმ
ნძოპჟრსტჭუფქღ
ყშჩცძწჭჟხჯჰ

აბგდგეჟზწთიკლმ
ნძოპჟრსტჭუფქღ
ყშჩცძწჭჟხჯჰ

აბგდგეჟზწთიკლმ
ნძოპჟრსტჭუფქღ
ყშჩცძწჭჟხჯჰ

TMt Sylfaen Condensed

ა ბ გ დ ე ვ ზ ჟ თ ი კ ლ მ
ნ ო პ ჟ რ ს ტ ჯ უ ფ ქ ღ
ყ შ ჩ ც ძ წ ჭ ხ ჯ ჳ

ა ბ გ დ ე ვ ზ ჟ თ ი კ ლ მ
ნ ო პ ჟ რ ს ტ ჯ უ ფ ქ ღ
ყ შ ჩ ც ძ წ ჭ ხ ჯ ჳ

ა ბ გ დ ე ვ ზ ჟ თ ი კ ლ მ
ნ ო პ ჟ რ ს ტ ჯ უ ფ ქ ღ
ყ შ ჩ ც ძ წ ჭ ხ ჯ ჳ

DejaVu Serif Condensed

აბგდგეგზზთიკლმ
ნდრჟჲსტჷუფქღ
ყშჩცძწჭხვჯჳ

აბგდგეგზზთიკლმ
ნდრჟჲსტჷუფქღ
ყშჩცძწჭხვჯჳ

აბგდგეგზზთიკლმ
ნდრჟჲსტჷუფქღ
ყშჩცძწჭხვჯჳ

Quivira

ՇԿԱԴԹԳԳԻՆԵԻՇԻՆԻՆԻՆԻՆԻՆ
ԽՈՐՍՄԿՆԵԼԿՈՒԳՐԻՆ
ՍԿԻՆԵԹԻՆԵԼԿՈՒԳՐԻՆ

ՏԿՆՈՒՆԻՆԻՆԻՆԻՆԻՆԻՆԻՆ
ԽՈՐՍՄԿՆԵԼԿՈՒԳՐԻՆ
ՍԿԻՆԵԹԻՆԵԼԿՈՒԳՐԻՆ

ՇԿԱԴԹԳԳԻՆԵԻՇԻՆԻՆԻՆԻՆԻՆ
ԽՈՐՍՄԿՆԵԼԿՈՒԳՐԻՆ
ՍԿԻՆԵԹԻՆԵԼԿՈՒԳՐԻՆ

Noto Serif Georgian

აბგდგეზოეზოეჭთიკლმ
ნდოპყრსტუფჯღყფი
ყყჩცძრსლყჯღჟ

აბგდგეზოეზოეჭთიკლმ
ნდოპყრსტუფჯღყფი
ყყჩცძრსლყჯღჟ

აბგდგეზოეზოეჭთიკლმ
ნდოპყრსტუფჯღყფი
ყყჩცძრსლყჯღჟ

TMt Mchedlidze

ՇՎԼԾԴԴԴ ՆԻԾԵԴՆ ՆԺ
ԻՅՕՍՄԿՆԵՔՕՓԻՈ
ՎԿԻՇԿ ԲՏԵԿՄՃՆԺ

ՇԽ ՄԻՄԻՊԻՊ ՆԻՐԻՄԻՊԻՊ
ԻՅՍԿԻՊԻՊԻՊԻՊԻՊ
ՄԻՊԻՊԻՊԻՊԻՊԻՊԻՊԻ

ՎԾԾԾՅՅՆՅՅԵԹՈՅԵ
ՆԾԾԾԾԾԾԾԾԾԾԾԾԾ
ԿՅԻՆԾԾԾԾԾԾԾԾԾԾԾ

TITUS Cyberbit Basic

ა ბ გ დ ე ვ ზ ლ მ
ნ ო პ რ ს ტ ჯ ჸ ჯ
ყ შ ჩ ც ძ წ ფ ქ
ღ ლ ზ ნ თ რ ლ უ ფ

ყ უ უ უ უ უ უ უ უ
წ ლ მ ნ თ რ ლ უ
ფ ქ ღ ლ ზ ნ თ რ
ლ უ ფ ქ ღ ლ ზ

ა ბ გ დ ე ვ ზ ლ მ
ნ ო პ რ ს ტ ჯ ჸ ჯ
ყ შ ჩ ც ძ წ ფ ქ
ღ ლ ზ ნ თ რ ლ უ

TMt Ladoga 1

ა ბ გ დ ე ვ ზ ლ თ ი კ ლ მ
ნ ო პ რ ს ტ ვ უ ფ ქ ღ
ყ შ ჩ ც ძ წ ჭ ს ჯ ჰ

ა ბ გ დ ე ვ ზ ლ თ ი კ ლ მ
ნ ო პ რ ს ტ ვ უ ფ ქ ღ
ყ შ ჩ ც ძ წ ჭ ს ჯ ჰ

ა ბ გ დ ე ვ ზ ლ თ ი კ ლ მ
ნ ო პ რ ს ტ ვ უ ფ ქ ღ
ყ შ ჩ ც ძ წ ჭ ს ჯ ჰ

TMt Grigolia 3

Շ Վ Մ Ծ Պ ՊԻ Ն Ի Ռ Դ Ե Ն Յ
Կ Ն Օ Ս Վ Ե Ն Ը Վ Օ Փ Ի Ո
Վ Յ Կ Շ Ի Ք Տ Ե Մ Ճ Ն Զ

Ե Յ Յ Ծ Պ Պ Ն Ի տ Կ Կ Կ Կ
Կ Ն Կ Ն Կ Ն Կ Ն Կ Ն Կ Ն Կ Ն
Կ Ն Կ Ն Կ Ն Կ Ն Կ Ն Կ Ն Կ Ն

Վ Ե Կ Կ Կ Կ Կ Կ Կ Կ Կ
Կ Կ Կ Կ Կ Կ Կ Կ Կ Կ Կ
Կ Կ Կ Կ Կ Կ Կ Կ Կ Կ Կ

DejaVu Sans

ბყღბრგზხცძწჭ
ჩცძსყჟსქსღყღფჟი
ყყხცცტრსღყჯღსჭ

დუფბრგზხცძწჭ
ჩაბაზაჟაქაქსღყაღაჟა
ყყხცცტრსღყჯღსჭ

აბგდევზმწთიკლმ
ნღოპჟრსტჳუფვღ
ყშჩცძწჭხცჭჭჭჭ

DejaVu Sans Condensed

Շ Վ Ղ Ծ Դ Դ Ե Ի Դ Դ Ե Ե Թ
Ի Տ Չ Ս Վ Կ Ե Ե Ե Վ Չ Փ Կ Ը
Կ Կ Ի Ը Դ Բ Տ Ը Կ Մ Ն Բ

Ե Կ Ե Ծ Դ Դ Ե Ե Դ Դ Ե Ե
Ի Վ Կ Կ Կ Ե Ե Ե Ե Ե Ե Ե
Կ Կ Ի Ը Դ Բ Տ Ը Կ Մ Ն Ե

Վ Ծ Ծ Ծ Ե Ե Ե Ե Ե Ե Ե
Ե Ե Ե Ե Ե Ե Ե Ե Ե Ե Ե
Ե Ե Ե Ե Ե Ե Ե Ե Ե Ե Ե

TMt DjV San B

ა ბ გ დ ე ვ ზ ლ მ
ნ ო პ ჟ რ ს ტ ჯ უ ფ ქ ღ
ყ შ ჩ ც ძ წ ჭ ხ ჯ ჳ ჴ ჵ

ა ბ გ დ ე ვ ზ ლ მ
ნ ო პ ჟ რ ს ტ ჯ უ ფ ქ ღ
ყ შ ჩ ც ძ წ ჭ ხ ჯ ჳ ჴ ჵ

ა ბ გ დ ე ვ ზ ლ მ
ნ ო პ ჟ რ ს ტ ჯ უ ფ ქ ღ
ყ შ ჩ ც ძ წ ჭ ხ ჯ ჳ ჴ ჵ

Noto Sans Georgian

აბგდგეზბწთიკლმ
ნძოპყრსტჟფცღ
ყშჩცძწჭხწჭჭჭ

აბგდგეზბწთიკლმ
ნძოპყრსტჟფცღ
ყშჩცძწჭხწჭჭჭ

აბგდგეზბწთიკლმ
ნძოპყრსტჟფცღ
ყშჩცძწჭხწჭჭჭ

TMt Arial Unicode 3

ႠႡႢႣႤႥႦႧႨႩႪႫႬႭႮႯ
ႰႱႲႳႴႵႶႷႸႹႺႻႼႽ
ႾႿႺႻႼႽႿႺႻႼႽ

ႠႡႢႣႤႥႦႧႨႩႪႫႬႭႮႯ
ႰႱႲႳႴႵႶႷႸႹႺႻႼႽ
ႾႿႺႻႼႽႿႺႻႼႽ

ႠႡႢႣႤႥႦႧႨႩႪႫႬႭ
ႮႯႰႱႲႳႴႵႶႷႸႹႺႻ
ႼႽႿႺႻႼႽႿႺႻႼႽ

TMt Ahali 3

ՇԳՂԾԴԴԴՆԻԴԴԴԴԴ
ԻՅՁՆՄԿԺՆԸԳՁՓԻՈ
ԿՄԻՇԺԲՏԵԿՃՆԺ

ԵՄՊԾԴԴԴՆԻԻՆԴԴԴԴԴ
ԻՅՁՆՄՄԿԺՆԸԳՁՓԻՈ
ԿՄԻՇԺԲՏԵԿՃՆԺ

ՍԵՂԾԴԴԴՆԻԻՆԴԴԴԴԴ
ԻՅՁՆՄՄԿԺՆԸԳՁՓԻՈ
ԿՄԻՇԺԲՏԵԿՃՆԺ

TMt Du 72

აბგდგევეზჟთიკლმ
ნოპყრსტუფცხჯჭძ

აბგდგევეზჟთიკლმ
ნოპყრსტუფცხჯჭძ

აბგდგევეზჟთიკლმ
ნოპყრსტუფცხჯჭძ

Fixedsys Excelsior

დყღღგგუუზზხხტტნნბბ
ჩაძძსსყყქსლლყყფფჩჩრრ
ყყჩჩტტბბფფღღყყჟჟღღ

ღღყღღღუუუუოოზზხხთთსსრრბბ
ჩაძძსსყყწწსსტტყყფფფფჩჩრრ
ყყყყტტტტრრფფღღჟჟღღ

ტტფფღღფფმმტტრრკკფფ
ნნძძსსჟჟსსტტჟჟფფფფ
ყყწწტტტტწწსსწწწწ



8. სიქლო ყხოფღეყოს ხაჩღაქსიქლო ჟსაღეყ

8. სრული შრიფტების კონტურული ასოები

სსომთავრული

Sylfaen	TMt Sylfaen Condensed	DejaVu Serif	DejaVu Serif Condensed	Quivira	Noto Serif Georgian	TMt Mchedlidze	TITUS Cyberbit Basic	TMt Dumbadze 1998
ა	ა	ა	ა	ა	ა	ა	ა	ა
ბ	ბ	ბ	ბ	ბ	ბ	ბ	ბ	ბ
გ	გ	გ	გ	გ	გ	გ	გ	გ
დ	დ	დ	დ	დ	დ	დ	დ	დ
ე	ე	ე	ე	ე	ე	ე	ე	ე
ვ	ვ	ვ	ვ	ვ	ვ	ვ	ვ	ვ
ზ	ზ	ზ	ზ	ზ	ზ	ზ	ზ	ზ
თ	თ	თ	თ	თ	თ	თ	თ	თ
ი	ი	ი	ი	ი	ი	ი	ი	ი
ქ	ქ	ქ	ქ	ქ	ქ	ქ	ქ	ქ
ღ	ღ	ღ	ღ	ღ	ღ	ღ	ღ	ღ
ყ	ყ	ყ	ყ	ყ	ყ	ყ	ყ	ყ
შ	შ	შ	შ	შ	შ	შ	შ	შ

ა ბ გ დ ე ვ ზ თ ი კ ლ მ ნ ი ო პ რ ს თ	TMt Ladoga 1
ა ბ გ დ ე ვ ზ თ ი კ ლ მ ნ ი ო პ რ ს თ	TMt Grigolia 3
ა ბ გ დ ე ვ ზ თ ი კ ლ მ ნ ი ო პ რ ს თ	DejaVu Sans
ა ბ გ დ ე ვ ზ თ ი კ ლ მ ნ ი ო პ რ ს თ	DejaVu Sans Condensed
ა ბ გ დ ე ვ ზ თ ი კ ლ მ ნ ი ო პ რ ს თ	TMt DjV San B
ა ბ გ დ ე ვ ზ თ ი კ ლ მ ნ ი ო პ რ ს თ	Noto Sans Georgian
ა ბ გ დ ე ვ ზ თ ი კ ლ მ ნ ი ო პ რ ს თ	TMt Arial Unicode 3
ა ბ გ დ ე ვ ზ თ ი კ ლ მ ნ ი ო პ რ ს თ	TMt Ahali 3
ა ბ გ დ ე ვ ზ თ ი კ ლ მ ნ ი ო პ რ ს თ	TMt Du 72

TMt Un	Fixedsys Excelisior 3
Մ	Կ
Կ	Կ
Կ	Կ
Օ	Ե
Կ	Կ
Կ	Կ
Օ	Ե
Կ	Կ
Օ	Ե
Կ	Կ
Ե	Ե
Օ	Ե
Կ	Կ

ჟ ნ ო უ ყ უ ჯ უ P ყ ო ზ ო	TMt Ladoga 1
ჟ ნ ო უ ყ უ ჯ უ P ყ ო ზ ო	TMt Grigolia 3
ჟ ნ ო უ ყ უ ჯ უ P ყ ო ზ ო	DejaVu Sans
ჟ ნ ო უ ყ უ ჯ უ P ყ ო ზ ო	DejaVu Sans Condensed
ჟ ნ ო უ ყ უ ჯ უ P ყ ო ზ ო	TMt DjV San B
ჟ ნ ო უ ყ უ ჯ უ P ყ ო ზ ო	Noto Sans Georgian
ჟ ნ ო უ ყ უ ჯ უ P ყ ო ზ ო	TMt Arial Unicode 3
ჟ ნ ო უ ყ უ ჯ უ P ყ ო ზ ო	TMt Ahali 3
ჟ ნ ო უ ყ უ ჯ უ P ყ ო ზ ო	TMt Du 72

ყ ა ხ ჩ ც რ ს შ უ ჯ ლ	S ylfæn
ყ ა ხ ჩ ც რ ს შ უ ჯ ლ	TMt Sylfaen Condensed
ჟ ა ხ ჩ ც რ ს შ უ ჯ ლ	DejaVu Serif
ჟ ა ხ ჩ ც რ ს შ უ ჯ ლ	DejaVu Serif Condensed
ყ ა ხ ჩ ც რ ს შ უ ჯ ლ	Quivira
კ ა ხ ჩ ც რ ს შ უ ჯ ლ	Noto Serif Georgian
ყ ა ხ ჩ ც რ ს შ უ ჯ ლ	TMt Mchedlidze
ყ ა ხ ჩ ც რ ს შ უ ჯ ლ	TITUS Cyberbit Basic
ყ ა ხ ჩ ც რ ს შ უ ჯ ლ	TMt Dumbadze 1998

ა ბ გ დ ე ვ ზ თ ი კ ლ მ ნ ი ო პ რ ს თ ც ქ ჭ	TMt Ladoga 1
ა ბ გ დ ე ვ ზ თ ი კ ლ მ ნ ი ო პ რ ს თ ც ქ ჭ	TMt Grigolia 3
ა ბ გ დ ე ვ ზ თ ი კ ლ მ ნ ი ო პ რ ს თ ც ქ ჭ	DejaVu Sans
ა ბ გ დ ე ვ ზ თ ი კ ლ მ ნ ი ო პ რ ს თ ც ქ ჭ	DejaVu Sans Condensed
ა ბ გ დ ე ვ ზ თ ი კ ლ მ ნ ი ო პ რ ს თ ც ქ ჭ	TMt DjV San B
ა ბ გ დ ე ვ ზ თ ი კ ლ მ ნ ი ო პ რ ს თ ც ქ ჭ	Noto Sans Georgian
ა ბ გ დ ე ვ ზ თ ი კ ლ მ ნ ი ო პ რ ს თ ც ქ ჭ	TMt Arial Unicode 3
ა ბ გ დ ე ვ ზ თ ი კ ლ მ ნ ი ო პ რ ს თ ც ქ ჭ	TMt Ahali 3
ა ბ გ დ ე ვ ზ თ ი კ ლ მ ნ ი ო პ რ ს თ ც ქ ჭ	TMt Du 72

TMt Un	Fixedsys Excelsior 3
Մ	Գ
Ծ	ԳԳ
Կ	Կ
Ս	ԿԿ
Գ	ԿԿ
ՍԸ	ԿԿ
Տ	ԿԿ
Կ	ԿԿ
Կ	ԿԿ
Կ	ԿԿ
Կ	ԿԿ
Կ	ԿԿ

ა ბ გ დ ე ვ ზ თ ი კ ლ მ ნ ი
ო პ რ ს თ ვ ზ ლ მ ნ ი

TMt Un

ა ბ გ დ ე ვ ზ თ ი კ ლ მ ნ ი
ო პ რ ს თ ვ ზ ლ მ ნ ი

Fixedsys
Excelsior 3

ჲ ჳ ჴ ჵ ჶ ჷ ჸ ჹ	S ylfæen
ჲ ჳ ჴ ჵ ჶ ჷ ჸ ჹ	TMt Sylfaen Condensed
ჲ ჳ ჴ ჵ ჶ ჷ ჸ ჹ	DejaVu Serif
ჲ ჳ ჴ ჵ ჶ ჷ ჸ ჹ	DejaVu Serif Condensed
ჲ ჳ ჴ ჵ ჶ ჷ ჸ ჹ	Quivira
ჲ ჳ ჴ ჵ ჶ ჷ ჸ ჹ	Noto Serif Georgian
ჲ ჳ ჴ ჵ ჶ ჷ ჸ ჹ	TMt Mchedlidze
ჲ ჳ ჴ ჵ ჶ ჷ ჸ ჹ	TITUS Cyberbit Basic
ჲ ჳ ჴ ჵ ჶ ჷ ჸ ჹ	TMt Dumbadze 1998

ა ბ გ დ ე ვ ზ ა ბ გ დ ე ვ ზ	TMt Ladoga 1
ა ბ გ დ ე ვ ზ ა ბ გ დ ე ვ ზ	TMt Grigolia 3
ა ბ გ დ ე ვ ზ ა ბ გ დ ე ვ ზ	DejaVu Sans
ა ბ გ დ ე ვ ზ ა ბ გ დ ე ვ ზ	DejaVu Sans Condensed
ა ბ გ დ ე ვ ზ ა ბ გ დ ე ვ ზ	TMt DjV San B
ა ბ გ დ ე ვ ზ ა ბ გ დ ე ვ ზ	Noto Sans Georgian
ა ბ გ დ ე ვ ზ ა ბ გ დ ე ვ ზ	TMt Arial Unicode 3
ა ბ გ დ ე ვ ზ ა ბ გ დ ე ვ ზ	TMt Ahali 3
ა ბ გ დ ე ვ ზ ა ბ გ დ ე ვ ზ	TMt Du 72

TMt Un	Fixedsys Excelisior 3
Ե	Ե
Ե	Ե
Մ	Մ
Մ	Մ
Կ	Կ
Կ	Կ
Ն	Ն
Ն	Ն
Բ	Բ
Բ	Բ
Մ	Մ
Թ	Թ
Դ	Դ
Դ	Դ

S ylfæn	TMt Sylfaen Condensed	DejaVu Serif	DejaVu Serif Condensed	Quivira	Noto Serif Georgian	TMt Mchedlidze	TTUS Cyberbit Basic	TMt Dumbadze 1998
ყ	ყ	ყ	ყ	ყ	ყ	ყ	ყ	ყ
ყ	ყ	ყ	ყ	ყ	ყ	ყ	ყ	ყ
ჩ	ჩ	ჩ	ჩ	ჩ	ჩ	ჩ	ჩ	ჩ
ც	ც	ც	ც	ც	ც	ც	ც	ც
ძ	ძ	ძ	ძ	ძ	ძ	ძ	ძ	ძ
რ	რ	რ	რ	რ	რ	რ	რ	რ
ვ	ვ	ვ	ვ	ვ	ვ	ვ	ვ	ვ
ს	ს	ს	ს	ს	ს	ს	ს	ს
ჟ	ჟ	ჟ	ჟ	ჟ	ჟ	ჟ	ჟ	ჟ
ჯ	ჯ	ჯ	ჯ	ჯ	ჯ	ჯ	ჯ	ჯ
რ	რ	რ	რ	რ	რ	რ	რ	რ
ძ	ძ	ძ	ძ	ძ	ძ	ძ	ძ	ძ

ჟ ა ბ გ დ ე ვ ზ თ ი კ ლ მ ნ ი ო პ რ ს თ ფ ქ	TMt Ladoga 1
ჟ ა ბ გ დ ე ვ ზ თ ი კ ლ მ ნ ი ო პ რ ს თ ფ ქ	TMt Grigolia 3
ჟ ა ბ გ დ ე ვ ზ თ ი კ ლ მ ნ ი ო პ რ ს თ ფ ქ	DejaVu Sans
ჟ ა ბ გ დ ე ვ ზ თ ი კ ლ მ ნ ი ო პ რ ს თ ფ ქ	DejaVu Sans Condensed
ჟ ა ბ გ დ ე ვ ზ თ ი კ ლ მ ნ ი ო პ რ ს თ ფ ქ	TMt DjV San B
ჟ ა ბ გ დ ე ვ ზ თ ი კ ლ მ ნ ი ო პ რ ს თ ფ ქ	Noto Sans Georgian
ჟ ა ბ გ დ ე ვ ზ თ ი კ ლ მ ნ ი ო პ რ ს თ ფ ქ	TMt Arial Unicode 3
ჟ ა ბ გ დ ე ვ ზ თ ი კ ლ მ ნ ი ო პ რ ს თ ფ ქ	TMt Ahali 3
ჟ ა ბ გ დ ე ვ ზ თ ი კ ლ მ ნ ი ო პ რ ს თ ფ ქ	TMt Du 72

TMT Un	Fixedsys Excelsior 3
ყ	ყ
ც	ც
ჩ	ჩ
ც	ც
ც	ც
ჩ	ჩ
ც	ც
ც	ც
ც	ც
ჩ	ჩ
ჩ	ჩ
ჩ	ჩ

ლ ზ ც ა ვ დ თ წ ლ ნ ი ო ო ლ	TMt Ladoga 1
ლ ზ ც ა ვ დ თ ლ წ ლ ნ ი ო ო ლ	TMt Grigolia 3
ლ ზ ც ა ვ დ თ ლ წ ლ ნ ი ო ო ლ	DejaVu Sans
ლ ზ ც ა ვ დ თ ლ წ ლ ნ ი ო ო ლ	DejaVu Sans Condensed
ლ ზ ც ა ვ დ თ ლ წ ლ ნ ი ო ო ლ	TMt DjV San B
ლ ზ ც ა ვ დ თ ლ წ ლ ნ ი ო ო ლ	Noto Sans Georgian
ლ ზ ც ა ვ დ თ ლ წ ლ ნ ი ო ო ლ	TMt Arial Unicode 3
ლ ზ ც ა ვ დ თ ლ წ ლ ნ ი ო ო ლ	TMt Ahali 3
ლ ზ ც ა ვ დ თ ლ წ ლ ნ ი ო ო ლ	TMt Du 72

TMt Un	Fixedsys Excelstor 3
Ն	Ե
Օ	Ե
Օ	Ե
Ն	Ե
Ն	Ե
Ն	Ե
Ն	Ե
Ն	Ե
Ն	Ե
Ն	Ե
Ն	Ե
Ն	Ե
Ն	Ե
Ն	Ե
Ն	Ե
Ն	Ե

TMt Un	Fixedsys Excelsior 3
ՊՊ	ՊՊ
ՍՍ	ՍՍ
ՏՏ	ՏՏ
ՄՄ	ՄՄ
ՄՄ	ՄՄ
ՄՄ	ՄՄ
ՄՄ	ՄՄ
ՄՄ	ՄՄ
ՄՄ	ՄՄ
ՄՄ	ՄՄ
ՄՄ	ՄՄ
ՄՄ	ՄՄ



MT Primer																																																											
ო ა ლ ფ ი თ ხ ი ტ ო ნ ხ მ ხ ნ ბ ო უ ს ყ კ ს ლ ყ ო ფ თ ი ი ყ ყ ხ გ ო წ ს ლ ყ ო უ ს ჯ ა ბ გ დ ე ვ ზ ზ თ ი კ ლ მ ნ ე ო პ ჟ რ ს ტ ჯ უ ფ ქ ღ ყ შ რ ც ძ წ ჭ ხ ჯ ჳ ჴ ჵ																																																											
<table border="1"> <tr><td>ო</td><td>ა</td><td>ბ</td><td>გ</td><td>დ</td></tr> <tr><td>ე</td><td>ვ</td><td>ზ</td><td>თ</td><td>ი</td></tr> <tr><td>კ</td><td>ს</td><td>ლ</td><td>ყ</td><td>ო</td></tr> <tr><td>ფ</td><td>ქ</td><td>ღ</td><td>ყ</td><td>შ</td></tr> <tr><td>ჩ</td><td>ც</td><td>ძ</td><td>წ</td><td>ჭ</td></tr> <tr><td>ხ</td><td>ჯ</td><td>ჴ</td><td>ჵ</td><td></td></tr> <tr><td>ჶ</td><td>ჷ</td><td>ჸ</td><td>ჹ</td><td></td></tr> <tr><td>ჺ</td><td>჻</td><td>ჼ</td><td>ჽ</td><td></td></tr> <tr><td>ჿ</td><td>ჾ</td><td>ჿ</td><td>ჿ</td><td></td></tr> <tr><td>ჿ</td><td>ჿ</td><td>ჿ</td><td>ჿ</td><td></td></tr> </table>	ო	ა	ბ	გ	დ	ე	ვ	ზ	თ	ი	კ	ს	ლ	ყ	ო	ფ	ქ	ღ	ყ	შ	ჩ	ც	ძ	წ	ჭ	ხ	ჯ	ჴ	ჵ		ჶ	ჷ	ჸ	ჹ		ჺ	჻	ჼ	ჽ		ჿ	ჾ	ჿ	ჿ		ჿ	ჿ	ჿ	ჿ										
ო	ა	ბ	გ	დ																																																							
ე	ვ	ზ	თ	ი																																																							
კ	ს	ლ	ყ	ო																																																							
ფ	ქ	ღ	ყ	შ																																																							
ჩ	ც	ძ	წ	ჭ																																																							
ხ	ჯ	ჴ	ჵ																																																								
ჶ	ჷ	ჸ	ჹ																																																								
ჺ	჻	ჼ	ჽ																																																								
ჿ	ჾ	ჿ	ჿ																																																								
ჿ	ჿ	ჿ	ჿ																																																								
<p>ო, ა, ბ, გ, დ, ე, ვ, ზ, თ, ი, კ, ს, ლ, ყ, ო, ფ, ქ, ღ, ყ, შ, რ, ც, ძ, წ, ჭ, ხ, ჯ, ჳ, ჴ, ჵ, ჶ, ჷ, ჸ, ჹ, ჺ, ჻, ჼ, ჽ, ჾ, ჿ</p> <p>შეიძლება, აღმოჩნდეს ის დანამატები, რომლებიც არ არის მოხსენიებული ზემოთხსენებულში. ეს დანამატები შეიძლება გამოწვეული იყოს მანქანის მოწყობისას, ან მოწყობისას გამოყენებული ინსტრუმენტების გამოყენებისას.</p>																																																											
<p>ა, ბ, გ, დ, ე, ვ, ზ, თ, ი, კ, ს, ლ, ყ, ო, ფ, ქ, ღ, ყ, შ, რ, ც, ძ, წ, ჭ, ხ, ჯ, ჳ, ჴ, ჵ, ჶ, ჷ, ჸ, ჹ, ჺ, ჻, ჼ, ჽ, ჾ, ჿ</p> <p>შეიძლება, რომ ეს გაზი გამოგონილია სტანდარტში. ივროპა ამჟამინდელს ყველაზე მეტად გამოიყენებს ან შინაგარეული და სასტუმროების თარგმანში. ამერიკის შეერთებულ შტატებში, ისევე როგორც მთელ მსოფლიოში, ესაჭიროება სხვაგვარი დასავლური გამოცდილება. თანამედროვე, ისევე როგორც მთელი მსოფლიო საზოგადოება, უნდა იყოს ბოროტებისათვის დახურული სივრცე. თუ რატომ გაზის გამოყენება მსოფლიოში იყო მკვლევარები.</p>																																																											

Arial Unicode MS	Շ Կ Ղ Ծ Դ Դ Ե Ի Գ Դ Կ Ե Թ Բ Ծ Զ Ս Կ Կ
Code 2000	Շ Կ Ղ Ծ Դ Դ Ե Ի Գ Դ Կ Ե Թ Բ Ծ Զ Ս Կ Կ
Everson Mono Unicode	Շ Կ Ղ Ծ Դ Դ Ե Ի Գ Դ Կ Ե Թ Բ Ծ Զ Ս Կ Կ
MT Courier	Շ Կ Ղ Ծ Դ Դ Ե Ի Գ Դ Կ Ե Թ Բ Ծ Զ Ս Կ Կ
MT Primer	Շ Կ Ղ Ծ Դ Դ Ե Ի Գ Դ Կ Ե Թ Բ Ծ Զ Ս Կ Կ

Arial Unicode MS	Ն Ը Կ Ո Փ Ժ Ո Կ Կ Կ Կ Ժ Բ Տ Ե Կ Կ Կ Կ
Code 2000	Ն Ը Կ Ո Փ Ժ Ո Կ Կ Կ Կ Կ Ժ Բ Տ Ե Կ Կ Կ Կ
Everson Mono Unicode	Ն Ը Կ Ո Փ Ժ Ո Կ Կ Կ Կ Կ Ժ Բ Տ Ե Կ Կ Կ Կ
MT Courier	Ն Ը Կ Ո Փ Ժ Ո Կ Կ Կ Կ Կ Ժ Բ Տ Ե Կ Կ Կ Կ
MT Primer	Ն Ը Կ Ո Փ Ժ Ո Կ Կ Կ Կ Կ Ժ Բ Տ Ե Կ Կ Կ Կ

Arial Unicode MS	Ս Ծ Զ Ը Ե Զ Զ Զ Զ Զ Զ Զ Զ Զ Զ Զ Զ Զ Զ Զ
Code 2000	Ս Ծ Զ Ը Ե Զ Զ Զ Զ Զ Զ Զ Զ Զ Զ Զ Զ Զ Զ Զ
Everson Mono Unicode	Ս Ծ Զ Ը Ե Զ Զ Զ Զ Զ Զ Զ Զ Զ Զ Զ Զ Զ Զ Զ
MT Courier	Ս Ծ Զ Ը Ե Զ Զ Զ Զ Զ Զ Զ Զ Զ Զ Զ Զ Զ Զ Զ
MT Primer	Ս Ծ Զ Ը Ե Զ Զ Զ Զ Զ Զ Զ Զ Զ Զ Զ Զ Զ Զ Զ

Arial Unicode MS	Ն Թ Զ Զ Զ Զ Զ Զ Զ Զ Զ Զ Զ Զ Զ Զ Զ Զ Զ Զ
Code 2000	Ն Թ Զ Զ Զ Զ Զ Զ Զ Զ Զ Զ Զ Զ Զ Զ Զ Զ Զ Զ
Everson Mono Unicode	Ն Թ Զ Զ Զ Զ Զ Զ Զ Զ Զ Զ Զ Զ Զ Զ Զ Զ Զ Զ
MT Courier	Ն Թ Զ Զ Զ Զ Զ Զ Զ Զ Զ Զ Զ Զ Զ Զ Զ Զ Զ Զ
MT Primer	Ն Թ Զ Զ Զ Զ Զ Զ Զ Զ Զ Զ Զ Զ Զ Զ Զ Զ Զ Զ

Everson Mono MS Book

აბგდევზბჟთიკლმნდოპყრსტუფქოყშჩცძჭხჳჴჵ
ცყღტრნზბგნგზჟნდუსუკსღყფტოყყნცტწსეყჯნს

abcdefghijklmnopqrstvwxyz
ABCDEFGHIJKLMNORSTUVWXYZ

αβγδεζηθικλμνξοπρστυφχψω
ΑΒΓΔΕΖΗΘΙΚΛΜΝΞΟΠΡΣΤΥΦΧΨΩ

абвгдежзийкмнопрстуфхцчшщъыьэюя
АБВГДЕЖЗИЙКЛМНОПРСТУФХЦЧШЩЪЫЬЭЮЯ

1 2 3 4 5 6 7 8 9 0 % № ³ ´ ¨ * - - : ; , ' „ “ « » ? ! § () [] { } / \ † - + = ± ≠ ≈ < >

Everson Mono MS Italic

აბგდევზბჟთიკლმნდოპყრსტუფქოყშჩცძჭხჳჴჵ
ცყღტრნზბგნგზჟნდუსუკსღყფტოყყნცტწსეყჯნს

abcdefghijklmnopqrstvwxyz
ABCDEFGHIJKLMNORSTUVWXYZ

αβγδεζηθικλμνξοπρστυφχψω
ΑΒΓΔΕΖΗΘΙΚΛΜΝΞΟΠΡΣΤΥΦΧΨΩ

абвгдежзийкмнопрстуфхцчшщъыьэюя
АБВГДЕЖЗИЙКЛМНОПРСТУФХЦЧШЩЪЫЬЭЮЯ

1 2 3 4 5 6 7 8 9 0 % № ³ ´ ¨ * - - : ; , ' „ “ « » ? ! § () [] { } / \ † - + = ± ≠ ≈ < >

Arial Unicode MS

Ա	Ե	Ի	Լ	Ք
Կ	Գ	Լ	Ը	(Օ)
Դ	Ն	Ք	Ժ	
Ր	Ժ	Կ	Ք	
Դ	Բ	Փ	Տ	
Դ	Ս	Կ	Բ	
Ն	Օ	Դ	Կ	
Դ	Ս	Կ	Ք	
Դ	Կ	Կ	Ք	

Code 2000

Ⴕ Ⴖ	Ⴗ Ⴘ	Ⴙ Ⴚ	Ⴛ Ⴜ	Ⴝ Ⴞ
Ⴟ Ⴚ	Ⴛ Ⴜ	Ⴝ Ⴞ	Ⴟ Ⴚ	(Ⴛ Ⴜ)
Ⴝ Ⴞ	Ⴟ Ⴚ	Ⴛ Ⴜ	Ⴝ Ⴞ	
Ⴟ Ⴚ	Ⴛ Ⴜ	Ⴝ Ⴞ	Ⴟ Ⴚ	
Ⴝ Ⴞ	Ⴟ Ⴚ	Ⴛ Ⴜ	Ⴝ Ⴞ	
Ⴟ Ⴚ	Ⴛ Ⴜ	Ⴝ Ⴞ	Ⴟ Ⴚ	
Ⴝ Ⴞ	Ⴟ Ⴚ	Ⴛ Ⴜ	Ⴝ Ⴞ	
Ⴟ Ⴚ	Ⴛ Ⴜ	Ⴝ Ⴞ	Ⴟ Ⴚ	

MT Primer

Մ	Ե	Լ	Ե	Կ	Յ	Ի	Ք	Ք	Ք
Գ	Թ	Ե	Յ	Ե	Ե	Ե	Յ	(Ք)	Յ
Ղ	Յ	Ք	Յ	Բ	Յ	Գ	Թ		
Ո	Յ	Գ	Թ	Կ	Յ	Բ	Յ		
Ղ	Յ	Ե	Յ	Թ	Յ	Յ	Յ		
Գ	Թ	Ե	Յ	Կ	Յ	Բ	Յ		
Գ	Յ	Կ	Յ	Կ	Յ	Կ	Յ		
Գ	Յ	Կ	Յ	Կ	Յ	Կ	Յ		

Arial Unicode MS

აბგდევზწთიკლმ
ნოპჟრსტუფქღ
ყშჩცძწჭზჯჰ

აბგდევზწთიკლმ
ნოპჟრსტუფქღ
ყშჩცძწჭზჯჰ

Code 2000

აბგდევზწთიკლმ
ნოპჟრსტუფქღ
ყშჩცძწჭზჯჰ

აბგდევზწთიკლმ
ნოპჟრსტუფქღ
ყშჩცძწჭზჯჰ

MT Primer

ბყღბრგზხტწყბ
ჩძღუხყკსღყღფჟნი
ყყჩცტწსღყჯზსჭ

აბგდევზწტთი კლმ
ნოპჟრსტუფჯღ
ყშჩცტწწჭხჯჭჭ

Arial Unicode MS	Code 2000	Everson Mono Unicode	MT Courier	MT Primer
Կ	Կ	Կ	Կ	Կ
Ը	Ը	Ը	Ը	Ը
Ի	Ի	Ի	Ի	Ի
Մ	Մ	Մ	Մ	Մ
Գ	Գ	Գ	Գ	Գ
Ք	Ք	Ք	Ք	Ք
Տ	Տ	Տ	Տ	Տ
Շ	Շ	Շ	Շ	Շ
Կ	Կ	Կ	Կ	Կ
Մ	Մ	Մ	Մ	Մ
Ք	Ք	Ք	Ք	Ք
Տ	Տ	Տ	Տ	Տ
Շ	Շ	Շ	Շ	Շ
Կ	Կ	Կ	Կ	Կ
Մ	Մ	Մ	Մ	Մ
Ք	Ք	Ք	Ք	Ք
Տ	Տ	Տ	Տ	Տ
Շ	Շ	Շ	Շ	Շ

Ա	Բ	Գ	Դ	Ե	Յ	Զ	Է	Ը	Ր	Arial Unicode MS
Ն	Շ	Չ	Տ	Թ	Յ	Զ	Է	Ը	Ր	Code 2000
Յ	Շ	Չ	Տ	Թ	Յ	Զ	Է	Ը	Ր	Everson Mono Unicode
Յ	Շ	Չ	Տ	Թ	Յ	Զ	Է	Ը	Ր	MT Courier
Յ	Շ	Չ	Տ	Թ	Յ	Զ	Է	Ը	Ր	MT Primer

Arial Unicode
MS

ჲპ სს ჯ ჯ სს რ რ ჭ ჭ ო ო ნ ნ ო ო ნ ნ

Code 2000

ჲპ სს ჯ ჯ სს რ რ ჭ ჭ ო ო ნ ნ ო ო ნ ნ

Everson
Mono
Unicode

ჲპ სს ჯ ჯ სს რ რ ჭ ჭ ო ო ნ ნ ო ო ნ ნ

MT Courier

ჲპ სს ჯ ჯ სს რ რ ჭ ჭ ო ო ნ ნ ო ო ნ ნ

MT Primer

ჲპ სს ჯ ჯ სს რ რ ჭ ჭ ო ო ნ ნ ო ო ნ ნ



10. სიქარი ყიუფღეყის რყეჩჩაქი რეყაროყუ

10. სრული შრიფტების ანბანური ტაბულები

Sylfaen

ტაა	თო	ქიჩ	ჩიჩ	ჭჭჭ
ყყყ	ჩჩჩ	სსს	ცცც	(ოაყუ)
ღღღ	ხხხ	ღღღ	ჭჭჭ	ტ - ტ 1 - 9 1 - 4 10 - 90
ძძძ	ჭჭჭ	ყყყ	ჩჩჩ	ქ - ყ 100 - 900 ჩ - ლ 1000 - 9000
თთთ	ჩჩჩ	ჭჭჭ	სსს	ჭ 10 000
თთთ	ჯჯჯ	ჭჭჭ	სსს	ქჩ 100 000
ხხხ	ოაო	ჩჩჩ	ყყყ	ჩჩ 1 000 000
ჩჩჩ	სსს	ყყყ	ჭჭჭ	ჩჭ 10 000 000
ტოთ	ყყყ	ყყყ	ლლლ	ჭჭ 100 000 000

TMt Sylfaen Condensed

ცდა	ინო	ქირ	ჩჩჩ	ჭჭჭ
ყყბ	ბბვ	სსს	ჯჯჯ	(ოაქუ)
ღღგ	ზოლ	რრტ	ძძძ	ც - ც 1 - 9 1 - 4 10 - 90
ბბდ	ჭჭმ	ყყვ	ქქქ	ქ - გ 100 - 900 ჩ - ლ 1000 - 9000
თთე	ჩჩნ	ფფფ	სსჭ	ჭ 10 000
თთვ	ჯაე	ჩჩქ	სსჭ	ქჩ 100 000
ზზზ	ოაო	ნნღ	ყყჯ	ჩჩ 1 000 000
ჩჩჭ	სსზ	ყყყ	ჯჯჯ	ჩჭ 10 000 000
ცოთ	ყყყ	ყყმ	ლლლ	ჭჭ 100 000 000

DejaVu Serif

ՀԷԾ	ԿԴՈ	ՃԱԻԹ	ԻԻԻ	ՔԺՖ
ՎԿԾ	ԿԿՅ	ՆԼՆ	ԸԸՅ	(Օ,ՎԿ)
ՎՅՅ	ՆԹԹ	ԲԲԾ	ԺԺԺ	Հ - Ը 1 - 9 Կ - Վ 10 - 90
ԾԾԹ	ԺԺԺ	ՎՎՅ	ԲԹԹ	Ճ - Յ 100 - 900 Ի - Ն 1000 - 9000
ՊԴԿ	ԻԻԻ	ՓՓՅ	ՏՏՖ	Ք 10 000
ՊԴԿ	ՏՏԹ	ՓՓԿ	ՏՏՖ	ՃԻ 100 000
ՆԻԾ	ՕԱԹ	ՈՈԹ	ԿԿՅ	ԻԻ 1 000 000
ԻԻԹ	ՆՆՅ	ՎՎԿ	ՔՔՖ	ԻՔ 10 000 000
ԸԹԹ	ՎՎԿ	ՅԿԾ	ՆՆՅ	ՔՔ 100 000 000

DejaVu Serif Condensed

წაბ	წოი	საბრ	ხბნ	ბბბ
ყყბ	ბბვ	სსს	გგვ	(ოაყუ)
ღუვ	შბლ	ღღღ	ბბბ	წ - ბ 1 - 9 ყ - ყ 10 - 90
ბბბ	ბბბ	ყყვ	ბბბ	ბ - ყ 100 - 900 ბ - ბ 1000 - 9000
ღღღ	ბბბ	ფფფ	წწწ	ბ 10 000
ბბბ	ბაბ	ბბბ	წწწ	ბბ 100 000
ბბბ	ბაბ	ბბბ	ყყვ	ბბ 1 000 000
ბბბ	ბბბ	ყყვ	ბბბ	ბბ 10 000 000
ბბბ	ყყვ	ყყვ	ბბბ	ბბ 100 000 000

Quivira

ՇՇՁ	Նո	Չիւր	Իիհ	Շիթ
Վլծ	ԿիՅ	ՆՆՆ	ԳըՅ	(Օւսլղ)
Պղծ	Քուրղ	Էրծ	Չիսի	Շ - Գ 1 - 9 Ն - Վ 10 - 90
Ծծղ	Չիծ	ՎվՅ	ՔիւՎ	Չ - Գ 100 - 900 Ի - Ն 1000 - 9000
ՊղՅ	Իիհ	ՓփՅ	ՏՏՅ	Շ 10 000
ՊիւՅ	Չա	ԻիՅ	ՏՏՅ	ՉԻ 100 000
ՆնՆ	Օսա	Ող	ՎիՅ	ԻԻ 1 000 000
ԻիՅ	ՍսՅ	ՎվՅ	ՊՊՊ	ԻՇ 10 000 000
Գոտ	Վվլ	Գլծ	ՆուՅ	ՇՇ 100 000 000

Noto Serif Georgian

წტა	ჩო	ქჰრ	ჩჩჩ	ჭრჭ
ყყბ	ბბკ	სსს	ჯღვ	(ღაჟ)
ღუბ	ზოლ	ღღტ	ტბბ	ც – ც 1 – 9 1 – 4 10 – 90
ძძდ	ტბბ	ყყკ	ჩჩწ	კ – ყ 100 – 900 ხ – ლ 1000 – 9000
რრე	ჩჩწ	ფფფ	სსჭ	ჭ 10000
რრვ	ჯაგ	ჩჩქ	სსჭ	კჩ 100 000
ხხბ	ღაო	ჩიღ	ყყჯ	ჩჩ 1 000 000
ჩჩჭ	სსპ	ყყყ	ჯჯჯ	ჩჭ 10 000 000
ცოთ	ყყჟ	ყყშ	ლლპ	ჭჭ 100 000 000

TITUS Cyberbit Basic

ტრა	ნიი	აირ	იჩჩ	ჟჟჟ
ყყბ	ყყკ	სსს	ცც ც	(ოაყუ)
ღუბ	ხაღ	ღღბ	ააბბ	ტ-ც 1-9 7-9 10-90
ფფღ	ჟ-ქ	ყყვ	ჩჩწ	ა-შ 100-900 ხ-ზ 1000-9000
რრე	ჩჩნ	ფფფ	ფფჭ	ჟ 10 000
რრვ	ააღ	ჩჩქ	ფფჭ	აბ 100 000
ზზზ	ოაო	ოაღ	ყყვ	ჩჩ 1 000 000
ჩჩც	შუბ	ყყყ	ღღჯ	ჩჩ 10 000 000
ც-თთ	ყყუ	ყყშ	შუბ	ჟჟ 100 000 000

TMt Ladoga 1

წა	ნი	ძრ	ჩჩ	ჭჭ
ყყ	ღღ	სს	ცც	(ღაქუ)
ღუგ	ზოლ	ღღტ	ტტტ	ტ - ტ 1 - 9 1 - 4 10 - 90
ბბბ	ჭჭ	ყყ	ჩჩჩ	ტ - ტ 100 - 900 ჩ - ლ 1000 - 9000
რრ	ჩჩ	ფფფ	სსჭ	ჭ 10 000
რრრ	ჯჯ	ჩჩქ	სსჭ	ტჩ 100 000
ზზ	ღაო	ოოღ	ყყ	ჩჩ 1 000 000
ჩჩჭ	სსპ	ყყყ	ჯჯჯ	ჩჭ 10 000 000
ტოთ	ყყე	ყყშ	ღსპ	ჭჭ 100 000 000

DejaVu Sans

ტღა	წოი	ქჰრ	ჩჩჩ	ჭთჭ
ყყბ	ბბვ	სსს	გღვ	(ღაყ)
ღვვ	წთლ	ღღღ	ტთტ	ც - ც 1 - 9 7 - 4 10 - 90
ძძძ	ტთმ	ყყვ	ჩჩმ	ქ - ყ 100 - 900 ჩ - ლ 1000 - 9000
წწწ	ჩჩჩ	ფფფ	წწწ	ჭ 10 000
წწწ	დად	ჩჩქ	წწწ	ქჩ 100 000
ზზზ	ღაო	წწღ	ყყვ	ჩჩ 1 000 000
ჩჩწ	სსვ	ყყყ	ჯჯჯ	ჩჭ 10 000 000
ცთთ	ყყყ	ყყყ	სსვ	ჭჭ 100 000 000

DejaVu Sans Condensed

Շնն	Ղոռ	Սսհ	հին	Քժ
Վյծ	Գկ	Նն	Ըր	(Չպ)
Ղն	Նռ	Ըր	ժժ	Շ - Չ 1 - 9 1 - 4 10 - 90
Շծ	ժժ	Վյ	Բր	Ս - Ս 100 - 900 հ - Ն 1000 - 9000
Ղղ	հհ	Փպ	Տն	Ք 10 000
Ղղ	Տն	Իի	Տն	Սհ 100 000
Նն	Չա	Ոռ	Կյ	հհ 1 000 000
Իի	Սս	Կյ	Ջճ	հՔ 10 000 000
Շտ	Կյ	Կյ	Նս	ՔՔ 100 000 000

TMt DjV San B

ჯგა	ღიი	ქპრ	ჩჩჩ	ჭჭჭ
ყყბ	ფფკ	სსს	ცცც	(ღაყუ)
ღღგ	ზზლ	ღღღ	ძძძ	ც – ც 1 – 9 7 – 4 10 – 90
ბბბ	შშშ	ყყყ	ჩჩჩ	კ – ყ 100 – 900 ჩ – ლ 1000 – 9000
ღღე	ჩჩჩ	ფფფ	სსს	ძ 10 000
ზზვ	ჯჯგ	ჩჩჩ	სსს	კჩ 100 000
ზზზ	ღაო	ჩიღ	ყყყ	ჩჩ 1 000 000
ჩჩჭ	სსპ	ყყყ	ჯჯჯ	ჩძ 10 000 000
ღთთ	ყყჟ	ყყშ	ღთპ	ძძ 100 000 000

Noto Sans Georgian

ტტა	ჩჩი	ქქრ	ჩჩჩ	ჭჭჭ
ყყბ	გგვ	ლლს	ვვვ	(ვააა)
ღღბ	ზზლ	რრბ	ძძძ	ტ - ჳ 1 - 9 ღ - ყ 10 - 90
ბბბ	ჭჭბ	ყყვ	ჩჩჩ	ქ - ყ 100 - 900 ჩ - ლ 1000 - 9000
რრე	ჩჩჩ	ფფფ	წწწ	ჭ 10 000
ჩჩვ	ჯჯჯ	ჩჩჩ	წწწ	ქჩ 100 000
ხხხ	კკკ	ოოო	ყყყ	ჩჩ 1 000 000
ჩჩჭ	სსს	ყყყ	ჯჯჯ	ჩჭ 10 000 000
ტტთ	ყყყ	ყყბ	ლლლ	ჭჭ 100 000 000

TMt Arial Unicode 3

ტდა	უნი	ქპრ	ჩჩჩ	ჭძჭ
ყყბ	ვვვ	ლლლ	ჯღჯ	(ღაღუ)
ღღგ	წწწ	ღღღ	ძძძ	ტ-ც 1-9 ღ-ყ 10-90
ბბბ	ჭჭჭ	ყყყ	ჩჩჩ	ქ-ყ 100-900 ჩ-წ 1000-9000
ჩჩჩ	წწწ	ჭჭჭ	წწწ	ჭ 10 000
წწწ	ჯჯჯ	ჩჩჩ	წწწ	ქჩ 100 000
ხხხ	ღაღ	ჩჩჩ	ყყყ	ჩჩ 1 000 000
ჩჩჩ	სსს	ყყყ	ჯჯჯ	ჩჩ 10 000 000
ღაღ	ყყყ	ყყყ	წწწ	ჭჭ 100 000 000

TMt Ahali 3

ԱԵԹ	ԴԿԹ	ԺԿԹ	ԻԿԹ	ԹԿԹ
ԳԿԹ	ԿԿԹ	ՆԿԹ	ՀԿԹ	(ՁԿԹ)
ՂԿԹ	ՆԿԹ	ԸԿԹ	ԺԿԹ	Ե - Թ 1 - 9 7 - 4 10 - 90
ԾԿԹ	ԹԿԹ	ԳԿԹ	ԲԿԹ	Ժ - Կ 100 - 900 Ի - Ղ 1000 - 9000
ԴԿԹ	ԻԿԹ	ՓԿԹ	ՏԿԹ	Թ 10 000
ԴԿԹ	ՉԿԹ	ԿԿԹ	ՏԿԹ	ԺԿ 100 000
ՆԿԹ	ՁԿԹ	ՈԿԹ	ԿԿԹ	ԻԿ 1 000 000
ԻԿԹ	ՄԿԹ	ԿԿԹ	ՋԿԹ	ԻԿ 10 000 000
ԳԿԹ	ԿԿԹ	ԿԿԹ	ՆԿԹ	ԹԿ 100 000 000

TMt Du 72

წა	ნი	ქრ	ჩჩ	ჭჭ
ყყ	ხხ	სს	ცც	(ააუ)
ღღ	ზოლ	ღღ	ძძ	ც-ძ 1-9 ღ-ყ 10-90
ბბ	შშ	ყყ	წწ	ქ-ყ 100-900 ჩ-წ 1000-9000
რრ	ჩჩ	ფფ	წწ	ჭ 10 000
როვ	ჯჯ	ჩჩ	წწ	ქჩ 100 000
ზზ	ააო	იი	ყყ	ჩჩ 1 000 000
ჩჩ	სს	ყყ	ჯჯ	ჩჩ 10 000 000
ტოთ	ყყ	ყყ	სს	ჭჭ 100 000 000

TMt Un

ՇՀՆ	ԴԴԴ	ԺԺԴ	ԻԻԻ	ՔՔՔ
ՎՎՎ	ԿԿԿ	ՆՆՆ	ԸԸԸ	(ԱՎՅ)
ԴԴԴ	ՆՆՆ	ԸԸԸ	ԺԺԺ	Շ-Ը 1-9 1-4 10-90
ԾԾԾ	ԹԹԹ	ՎՎՎ	ԲԲԲ	Ժ-Կ 100-900 Ի-Ն 1000-9000
ԴԴԴ	ԻԻԻ	ՓՓՓ	ՏՏՏ	Ք 10 000
ԴԴԴ	ՉՉՉ	ԴԴԴ	ՏՏՏ	ԺԻ 100 000
ՆՆՆ	ԱԱԱ	ՈՈՈ	ՎՎՎ	ԻԻ 1 000 000
ԻԻԻ	ՍՍՍ	ՎՎՎ	ՃՃՃ	ԻՔ 10 000 000
ԸԸԸ	ՎՎՎ	ԿԿԿ	ՆՆՆ	ՔՔ 100 000 000

Fixedsys Excelsior

ნჯა	უიი	ქძრ	ჩჩჩ	ჰძფ
ყუბ	ყბჟ	ლსხ	წიბ	(ბ.აქე)
ღვგ	ზოდ	ღღღ	ჭძძ	ც - გ 1 - 9 7 - 4 10 - 90
ბბღ	შშშ	ყყჟ	ჩჩჩ	ქ - ზ 100 - 900 ჩ - ლ 1000 - 9000
უიე	ჩჩჩ	ფფფ	წწწ	ჰ 10 000
უიფ	ჯაბ	ტტტ	წწწ	ქჩ 100 000
ზზბ	ბაბ	ოოო	ყყჟ	ჩჩ 1 000 000
ჩჩბ	შაბ	ყყყ	ჩჩჩ	ჩჩ 10 000 000
ბბბ	ყყყ	ყყყ	ლლლ	ჰჰ 100 000 000



11. სრული შრიფტების ანბანური ტაბულეები
Sylfaen

<p>წდა</p> <p>წიქსო წვესი</p>	<p>ინო</p> <p>ინდაქსო ინდაური</p>	<p>ქიო</p> <p>ქიეყო ქიეზი</p>	<p>ჩჩჩ</p> <p>ჩჩიქო ჩჩიელი</p>	<p>ჭჭჭ</p> <p>ჭჭიქი ჭჭვერა</p>
<p>ყყბ</p> <p>ყყიქო ყყნავი</p>	<p>ხჩვ</p> <p>ხჩიქო ხჩველი</p>	<p>სსს</p> <p>სსიქიქი სსნავე</p>	<p>ცცც</p> <p>ცციქი ცცნავლა</p>	<p>(ოაქუ)</p> <p>ოაქიქო ოაქვერი</p>
<p>ღღგ</p> <p>ღღიქი ღღგამი</p>	<p>ზოლ</p> <p>ზიქსო ზიქტი</p>	<p>ღღღ</p> <p>ღღიქიქი ღღიქუნა</p>	<p>ჭჭჭ</p> <p>ჭჭიქი ჭჭილი</p>	<p>ტ - ტ 1 - 9 1 - 4 10 - 90</p> <p>ტიქო - ტიქო ტიქი - ტიქი</p>
<p>ბბბ</p> <p>ბბიქი ბბიქე</p>	<p>ჭჭჭ</p> <p>ჭჭიქიქი ჭჭიქნა</p>	<p>ყყვ</p> <p>ყყიქი ყყიქე</p>	<p>ჩჩჩ</p> <p>ჩჩიქი ჩჩილი</p>	<p>ქ - ქ 100 - 900 ჩ - ლ 1000 - 9000</p> <p>ტიქი - ტიქი ტიქი - ტიქი</p>
<p>თთთ</p> <p>თთიქი თთნა</p>	<p>ჩჩჩ</p> <p>ჩჩიქი ჩჩიქი</p>	<p>ფფფ</p> <p>ფფიქი ფფიქი</p>	<p>სსს</p> <p>სსიქიქი სსიქი</p>	<p>ჭ</p> <p>10 000</p> <p>ჭიქიქი ჭიქვერი</p>
<p>თთთ</p> <p>თთიქი თთნა</p>	<p>ჯაა</p> <p>ჯიქი ჯიქი</p>	<p>ჭჭჭ</p> <p>ჭჭიქიქი ჭჭიქნა</p>	<p>სსს</p> <p>სსიქიქი სსიქი</p>	<p>ქჩ</p> <p>100 000</p> <p>ჭიქიქი ჭიქვერი</p>
<p>ხხხ</p> <p>ხხიქიქი ხხიქიქი</p>	<p>ოაო</p> <p>ოაქიქი ოაქიქი</p>	<p>ოოო</p> <p>ოოიქიქი ოოიქიქი</p>	<p>ყყყ</p> <p>ყყიქი ყყიქი</p>	<p>ჩჩ</p> <p>1 000 000</p> <p>ოაქიქი ოაქიქი</p>
<p>ჩჩჩ</p> <p>ჩჩიქიქი ჩჩიქიქი</p>	<p>სსს</p> <p>სსიქიქი სსიქიქი</p>	<p>ყყყ</p> <p>ყყიქიქი ყყიქიქი</p>	<p>ჩჩჩ</p> <p>ჩჩიქიქი ჩჩიქიქი</p>	<p>ჩჩ</p> <p>10 000 000</p> <p>ოაქიქი ოაქიქი</p>
<p>ტოო</p> <p>ტოიქი ტოიქი</p>	<p>ყყყ</p> <p>ყყიქიქი ყყიქიქი</p>	<p>ყყყ</p> <p>ყყიქიქი ყყიქიქი</p>	<p>სსს</p> <p>სსიქიქი სსიქიქი</p>	<p>ჭჭ</p> <p>100 000 000</p> <p>ოაქიქი ოაქიქი</p>

TMt Sylfaen Condensed

ႠႡ	ႠႢ	ႠႣ	ႠႤ	ႠႥ
ႠႡႢႣ ႠႡႢႣ	ႠႡႢႣ ႠႡႢႣ	ႠႡႢႣ ႠႡႢႣ	ႠႡႢႣ ႠႡႢႣ	ႠႡႢႣ ႠႡႢႣ
ႠႧ	ႠႨ	ႠႩ	ႠႪ	(ႠႫ)
ႠႧႨႩ ႠႧႨႩ	ႠႧႨႩ ႠႧႨႩ	ႠႧႨႩ ႠႧႨႩ	ႠႧႨႩ ႠႧႨႩ	ႠႧႨႩ ႠႧႨႩ
ႠႬ	ႠႭ	ႠႨ	ႠႩ	Ⴀ – Ⴁ 1 – 9 Ⴀ – Ⴁ 10 – 90
ႠႬႭႨ ႠႬႭႨ	ႠႬႭႨ ႠႬႭႨ	ႠႬႭႨ ႠႬႭႨ	ႠႬႭႨ ႠႬႭႨ	ႠႬႭႨ – ႠႬႭႨ ႠႬႭႨ – ႠႬႭႨ
ႠႰ	ႠႱ	ႠႲ	ႠႳ	Ⴀ – Ⴁ 100 – 900 Ⴀ – Ⴁ 1000 – 9000
ႠႰႱႲ ႠႰႱႲ	ႠႰႱႲ ႠႰႱႲ	ႠႰႱႲ ႠႰႱႲ	ႠႰႱႲ ႠႰႱႲ	ႠႰႱႲ – ႠႰႱႲ ႠႰႱႲ – ႠႰႱႲ
ႠႴ	ႠႵ	ႠႶ	ႠႷ	Ⴀ 10 000
ႠႴႵႶ ႠႴႵႶ	ႠႴႵႶ ႠႴႵႶ	ႠႴႵႶ ႠႴႵႶ	ႠႴႵႶ ႠႴႵႶ	ႠႴႵႶ ႠႴႵႶ
ႠႸ	ႠႹ	ႠႺ	ႠႻ	ႠႼ 100 000
ႠႸႹႺ ႠႸႹႺ	ႠႸႹႺ ႠႸႹႺ	ႠႸႹႺ ႠႸႹႺ	ႠႸႹႺ ႠႸႹႺ	ႠႸႹႺ ႠႸႹႺ
ႠႽ	ႠႾ	ႠႿ	ႠႠ	ႠႡ 1 000 000
ႠႽႾႿ ႠႽႾႿ	ႠႽႾႿ ႠႽႾႿ	ႠႽႾႿ ႠႽႾႿ	ႠႽႾႿ ႠႽႾႿ	ႠႽႾႿ ႠႽႾႿ
ႠႢ	ႠႣ	ႠႤ	ႠႥ	ႠႦ 10 000 000
ႠႢႣႤ ႠႢႣႤ	ႠႢႣႤ ႠႢႣႤ	ႠႢႣႤ ႠႢႣႤ	ႠႢႣႤ ႠႢႣႤ	ႠႢႣႤ ႠႢႣႤ
ႠႧ	ႠႨ	ႠႩ	ႠႪ	ႠႫ 100 000 000
ႠႧႨႩ ႠႧႨႩ	ႠႧႨႩ ႠႧႨႩ	ႠႧႨႩ ႠႧႨႩ	ႠႧႨႩ ႠႧႨႩ	ႠႧႨႩ ႠႧႨႩ

DejaVu Serif Condensed

წკა	ჩოი	საინ	ხიხ	ქთჭ
წიქსი წკეხი	ჩიქსი ჩიქსი	სიქსი სიქსი	ხიქსი ხიქსი	ქიქსი ქიქსი
ყყბ	ჩიკ	სსს	ცრც	(ოაქუ)
ყიქსი ყიქსი	ჩიქსი ჩიქსი	სიქსი სიქსი	ციქსი ციქსი	ოიქსი ოიქსი
ქუგ	ხთლ	ქრტ	თთძ	წ - ტ 1 - 9 ჩ - ყ 10 - 90
ქიქსი ქიქსი	ხიქსი ხიქსი	ქიქსი ქიქსი	თიქსი თიქსი	ქიქსი - ტიქსი ქიქსი - ტიქსი
ბბბ	ბბბ	ყყყ	ქქქ	ქ - ყ 100 - 900 ჩ - ტ 1000 - 9000
ბიქსი ბიქსი	ბიქსი ბიქსი	ყიქსი ყიქსი	ქიქსი ქიქსი	ტიქსი - ტიქსი ტიქსი - ტიქსი
ქიქ	ჩჩჩ	ფფფ	წწწ	ქ 10 000
ქიქსი ქიქსი	ჩიქსი ჩიქსი	ფიქსი ფიქსი	წიქსი წიქსი	ტიქსი ტიქსი
ქიქ	დად	ჭჭჭ	წწწ	ქი 100 000
ქიქსი ქიქსი	დიქსი დიქსი	ჭიქსი ჭიქსი	წიქსი წიქსი	ტიქსი ტიქსი
ხხხ	ოაო	ოოო	ყყყ	ჩჩ 1 000 000
ხიქსი ხიქსი	ოიქსი ოიქსი	ოიქსი ოიქსი	ყიქსი ყიქსი	ტიქსი ტიქსი
ჩჩჩ	ხუხ	ყყყ	ჯჯჯ	ჩჩ 10 000 000
ჩიქსი ჩიქსი	ხიქსი ხიქსი	ყიქსი ყიქსი	ჯიქსი ჯიქსი	ტიქსი ტიქსი
ტთთ	ყყყ	ყყყ	უსუპ	ჩჩ 100 000 000
ტიქსი ტიქსი	ყიქსი ყიქსი	ყიქსი ყიქსი	უსიქსი უსიქსი	ტიქსი ტიქსი

Noto Serif Georgian

<p>წა</p> <p>წიქსი წვესი</p>	<p>ლი</p> <p>ლიდაქსი ლიდაური</p>	<p>ქაი</p> <p>ქიქვი ქაიბი</p>	<p>ხი</p> <p>ხიქი ხიხილი</p>	<p>ჭა</p> <p>ჭიქსი ჭვესი</p>
<p>ყა</p> <p>ყიქსი ყვესი</p>	<p>ხა</p> <p>ხიქსი ხიხილი</p>	<p>სა</p> <p>სიქსი სიხილი</p>	<p>ჯა</p> <p>ჯიქსი ჯვესი</p>	<p>(და)</p> <p>დაქსი დავესი</p>
<p>ღა</p> <p>ღიქსი ღვესი</p>	<p>ზა</p> <p>ზიქსი ზვესი</p>	<p>რა</p> <p>რიქსი რვესი</p>	<p>თა</p> <p>თიქსი თვესი</p>	<p>ც - ძ 1 - 9 1 - 9 10 - 90</p> <p>ციქსი - ძიქსი ცივესი - ძივესი</p>
<p>შა</p> <p>შიქსი შვესი</p>	<p>ჩა</p> <p>ჩიქსი ჩვესი</p>	<p>ყა</p> <p>ყიქსი ყვესი</p>	<p>ჩა</p> <p>ჩიქსი ჩვესი</p>	<p>ქ - ყ 100 - 900 ხ - ლ 1000 - 9000</p> <p>ქიქსი - ყიქსი ქიხილი - ლიხილი</p>
<p>რა</p> <p>რიქსი რვესი</p>	<p>ჩა</p> <p>ჩიქსი ჩვესი</p>	<p>ფა</p> <p>ფიქსი ფვესი</p>	<p>ჯა</p> <p>ჯიქსი ჯვესი</p>	<p>ქ 10000</p> <p>ქიქსი ქვესი</p>
<p>ზა</p> <p>ზიქსი ზვესი</p>	<p>ჩა</p> <p>ჩიქსი ჩვესი</p>	<p>ქა</p> <p>ქიქსი ქვესი</p>	<p>ჯა</p> <p>ჯიქსი ჯვესი</p>	<p>ქი 100000</p> <p>ქიქსი ქვესი</p>
<p>ხა</p> <p>ხიქსი ხიხილი</p>	<p>კა</p> <p>კიქსი კვესი</p>	<p>ღა</p> <p>ღიქსი ღვესი</p>	<p>ყა</p> <p>ყიქსი ყვესი</p>	<p>ხი 1000000</p> <p>ხიქსი ხიხილი</p>
<p>ჩა</p> <p>ჩიქსი ჩვესი</p>	<p>სა</p> <p>სიქსი სიხილი</p>	<p>ყა</p> <p>ყიქსი ყვესი</p>	<p>ჯა</p> <p>ჯიქსი ჯვესი</p>	<p>ხი 10000000</p> <p>ხიქსი ხიხილი</p>
<p>ცა</p> <p>ციქსი ცივესი</p>	<p>ყა</p> <p>ყიქსი ყვესი</p>	<p>ყა</p> <p>ყიქსი ყვესი</p>	<p>ლა</p> <p>ლიქსი ლიხილი</p>	<p>ქქ 100000000</p> <p>ქქიქსი ქქიხილი</p>

TMt Mchedlidze

<p>ტა</p> <p>ტჩიქი ტკეხი</p>	<p>თო</p> <p>თბეაქი თბაღი</p>	<p>ბორ</p> <p>ბეღი ბეჭი</p>	<p>ჩჩ</p> <p>ჩჩიქი ჩჩელი</p>	<p>ჭჩ</p> <p>ჭჩიქი ჭჭი</p>
<p>ყყ</p> <p>ყყიქი ყყი</p>	<p>ხხ</p> <p>ხხიქი ხხელი</p>	<p>სს</p> <p>სსიქი სსევი</p>	<p>ცც</p> <p>ცციქი ცცელი</p>	<p>(ოაქ)</p> <p>ოაქიქი ოაჭი</p>
<p>ღღ</p> <p>ღღიქი ღღევი</p>	<p>წწ</p> <p>წწიქი წწი</p>	<p>ქქ</p> <p>ქქიქი ქქევი</p>	<p>ძძ</p> <p>ძძიქი ძძი</p>	<p>ტ - ჭ 1 - 9 7 - 9 10 - 90</p> <p>ტიქი - ტიქი ტი - ტი</p>
<p>ძძ</p> <p>ძძიქი ძძი</p>	<p>ჭჭ</p> <p>ჭჭიქი ჭჭი</p>	<p>ყყ</p> <p>ყყიქი ყყი</p>	<p>ჩჩ</p> <p>ჩჩიქი ჩჩი</p>	<p>ბ - გ 100 - 900 ხ - ხ 1000 - 9000</p> <p>ბიქი - ბიქი ბი - ბი</p>
<p>ყყ</p> <p>ყყიქი ყყი</p>	<p>ჩჩ</p> <p>ჩჩიქი ჩჩი</p>	<p>ჭჭ</p> <p>ჭჭიქი ჭჭი</p>	<p>ჭჭ</p> <p>ჭჭიქი ჭჭი</p>	<p>ჭ 10 000</p> <p>ჭიქი ჭი</p>
<p>ჭჭ</p> <p>ჭჭიქი ჭჭი</p>	<p>ჭჭ</p> <p>ჭჭიქი ჭჭი</p>	<p>ჭჭ</p> <p>ჭჭიქი ჭჭი</p>	<p>ჭჭ</p> <p>ჭჭიქი ჭჭი</p>	<p>ჭ 100 000</p> <p>ჭიქი ჭი</p>
<p>ჭჭ</p> <p>ჭჭიქი ჭჭი</p>	<p>ჭჭ</p> <p>ჭჭიქი ჭჭი</p>	<p>ჭჭ</p> <p>ჭჭიქი ჭჭი</p>	<p>ჭჭ</p> <p>ჭჭიქი ჭჭი</p>	<p>ჭ 1 000 000</p> <p>ჭიქი ჭი</p>
<p>ჭჭ</p> <p>ჭჭიქი ჭჭი</p>	<p>ჭჭ</p> <p>ჭჭიქი ჭჭი</p>	<p>ჭჭ</p> <p>ჭჭიქი ჭჭი</p>	<p>ჭჭ</p> <p>ჭჭიქი ჭჭი</p>	<p>ჭ 10 000 000</p> <p>ჭიქი ჭი</p>
<p>ჭჭ</p> <p>ჭჭიქი ჭჭი</p>	<p>ჭჭ</p> <p>ჭჭიქი ჭჭი</p>	<p>ჭჭ</p> <p>ჭჭიქი ჭჭი</p>	<p>ჭჭ</p> <p>ჭჭიქი ჭჭი</p>	<p>ჭ 100 000 000</p> <p>ჭიქი ჭი</p>

TITUS Cyberbit Basic

ტრა ტრისონ ტრევი	რი რინდისონ რინდური	ტირ ტირევი ტირები	ირი ირირონ ირინელი	ტიტი ტიტირ ტიტირა
ტყბ ტყბისონ ტყბი	ტიკ ტიკისონ ტიკელი	სის სისონ სისავე	ტიტ ტიტონ ტიტალი	(ტიტუ) ტიტუსონ ტიტური
ტიუბ ტიუბისონ ტიუბი	ზილ ზილისონ ზილი	ტიტ ტიტისონ ტიტონა	ტიტი ტიტირ ტიტილი	ტი-ტი 1-9 7-9 10-90 ტიტირ - ტიტი ტიტი - ტიტი
ტიუტ ტიუტისონ ტიუტი	ტიტი ტიტირ ტიტირა	ტიტი ტიტირ ტიტირა	ტიტი ტიტირ ტიტილი	ტი-ტი 100-900 ტი-ტი 1000-9000 ტიტირ - ტიტირა ტიტი - ტიტირა
ტიუე ტიუეისონ ტიუე	ტიტი ტიტირ ტიტირა	ტიტი ტიტირ ტიტირა	ტიტი ტიტირ ტიტირა	ტი 10 000 ტიტირ ტიტირა
ტიუი ტიუიისონ ტიუი	ტიტი ტიტირ ტიტირა	ტიტი ტიტირ ტიტირა	ტიტი ტიტირ ტიტირა	ტი 100 000 ტიტირ ტიტირა
ტიტი ტიტირ ტიტირა	ტიტი ტიტირ ტიტირა	ტიტი ტიტირ ტიტირა	ტიტი ტიტირ ტიტირა	ტი 1 000 000 ტიტირ ტიტირა
ტიტი ტიტირ ტიტირა	ტიტი ტიტირ ტიტირა	ტიტი ტიტირ ტიტირა	ტიტი ტიტირ ტიტირა	ტი 10 000 000 ტიტირ ტიტირა
ტიტი ტიტირ ტიტირა	ტიტი ტიტირ ტიტირა	ტიტი ტიტირ ტიტირა	ტიტი ტიტირ ტიტირა	ტი 100 000 000 ტიტირ ტიტირა

TMt Ladoga 1

<p>წა</p> <p>წიქსი წვესი</p>	<p>ნი</p> <p>ნიდაქსი ნიდაური</p>	<p>აიხრ</p> <p>აიქვი აიჯი</p>	<p>იიჩ</p> <p>იიჩიური იიჩილი</p>	<p>კიჭ</p> <p>კიჭიური კიჭვი</p>
<p>ყუბ</p> <p>ყიჩიქი ყიჩიკი</p>	<p>იიკ</p> <p>იიჩიქიური იიჩიკილი</p>	<p>სსს</p> <p>სიჩიქვი სიჩიჯე</p>	<p>ცეც</p> <p>ციჩიქიური ციჩიკილი</p>	<p>(ღაქუ)</p> <p>ღიჩიქიური ღიჩიკილი</p>
<p>ღუგ</p> <p>ღიჩიქვი ღიჩიკი</p>	<p>ზოლ</p> <p>ზიჩიქვი ზიჩიკი</p>	<p>ღეგ</p> <p>ღეჩიქვი ღეჩიკი</p>	<p>ბიბ</p> <p>ბიჩიქვი ბიჩიკი</p>	<p>ც – ცი 1 – 9 1 – 4 10 – 90</p> <p>ციჩიქვი – ციჩიქვი ციჩიკი – ციჩიკი</p>
<p>ფფ</p> <p>ფიჩიქვი ფიჩიკი</p>	<p>ქქ</p> <p>ქიჩიქვი ქიჩიკი</p>	<p>ყყ</p> <p>ყიჩიქვი ყიჩიკი</p>	<p>ჩიჩ</p> <p>ჩიჩიქვი ჩიჩიკი</p>	<p>ქ – ქი 100 – 900 ჩ – ჩი 1000 – 9000</p> <p>ჩიჩიქვი – ჩიჩიქვი ჩიჩიკი – ჩიჩიკი</p>
<p>ღიე</p> <p>ღიჩიქვი ღიჩიკი</p>	<p>ჩჩ</p> <p>ჩიჩიქვი ჩიჩიკი</p>	<p>ფფ</p> <p>ფიჩიქვი ფიჩიკი</p>	<p>სსჭ</p> <p>სიჩიქვი სიჩიკი</p>	<p>ჭ 10 000</p> <p>ჭიჩიქვი ჭიჩიკი</p>
<p>ჩოვ</p> <p>ჩიჩიქვი ჩიჩიკი</p>	<p>ჯაე</p> <p>ჯიჩიქვი ჯიჩიკი</p>	<p>ჩჩქ</p> <p>ჩიჩიქვი ჩიჩიკი</p>	<p>სსჭ</p> <p>სიჩიქვი სიჩიკი</p>	<p>ქიჩი 100 000</p> <p>ჩიჩიქვი ჩიჩიკი</p>
<p>ხხ</p> <p>ხიჩიქვი ხიჩიკი</p>	<p>ღაო</p> <p>ღიჩიქვი ღიჩიკი</p>	<p>იიღ</p> <p>იიჩიქვი იიჩიკი</p>	<p>ყყ</p> <p>ყიჩიქვი ყიჩიკი</p>	<p>ჩიჩი 1 000 000</p> <p>ჩიჩიქვი ჩიჩიკი</p>
<p>ჩჩ</p> <p>ჩიჩიქვი ჩიჩიკი</p>	<p>სს</p> <p>სიჩიქვი სიჩიკი</p>	<p>ყყ</p> <p>ყიჩიქვი ყიჩიკი</p>	<p>ჩჩ</p> <p>ჩიჩიქვი ჩიჩიკი</p>	<p>ჩიჩი 10 000 000</p> <p>ჩიჩიქვი ჩიჩიკი</p>
<p>ბბ</p> <p>ბიჩიქვი ბიჩიკი</p>	<p>ყყ</p> <p>ყიჩიქვი ყიჩიკი</p>	<p>ყყ</p> <p>ყიჩიქვი ყიჩიკი</p>	<p>სს</p> <p>სიჩიქვი სიჩიკი</p>	<p>ჭიჩი 100 000 000</p> <p>ჭიჩიქვი ჭიჩიკი</p>

TMt Grigolia 3

<p>ტყა</p> <p>ტჩიქსი ტყეპი</p>	<p>ტრი</p> <p>ტჩიქსი ტყეპი</p>	<p>ქიბრ</p> <p>ქიქსი ქიქი</p>	<p>ჩიჩ</p> <p>ჩიქსი ჩიქელი</p>	<p>ჭიჭ</p> <p>ჭიქსი ჭიჭი</p>
<p>ყეპ</p> <p>ყეჩიქსი ყეპი</p>	<p>ჩიქ</p> <p>ჩიქსი ჩიქელი</p>	<p>სსს</p> <p>სსსიქსი სსსიქი</p>	<p>ცეც</p> <p>ცეჩიქსი ცეცელი</p>	<p>(ოქქ)</p> <p>ოქქსი ოქქი</p>
<p>ქეპ</p> <p>ქეჩიქსი ქეპი</p>	<p>ჭიჭ</p> <p>ჭიქსი ჭიქი</p>	<p>ქეპ</p> <p>ქეჩიქსი ქეპი</p>	<p>ქიქი</p> <p>ქიქსი ქიქი</p>	<p>ტ – ტ 1 – 9 1 – 9 10 – 90</p> <p>ტიქსი – ტიქსი ტიქსი – ტიქსი</p>
<p>ბბბ</p> <p>ბბბი ბბბი</p>	<p>ქიქ</p> <p>ქიქსი ქიქი</p>	<p>ქიქ</p> <p>ქიქსი ქიქი</p>	<p>ქიქ</p> <p>ქიქსი ქიქი</p>	<p>ქ – ქ 100 – 900 ჩი – ჩი 1000 – 9000</p> <p>ქიქსი – ქიქსი ქიქსი – ქიქსი</p>
<p>ქიქ</p> <p>ქიქსი ქიქი</p>	<p>ჩიჩ</p> <p>ჩიქსი ჩიქი</p>	<p>ქიქ</p> <p>ქიქსი ქიქი</p>	<p>სეც</p> <p>სეჩიქსი სეცელი</p>	<p>ქ 10 000</p> <p>ქიქსი ქიქი</p>
<p>ქიქ</p> <p>ქიქსი ქიქი</p>	<p>ჩიჩ</p> <p>ჩიქსი ჩიქი</p>	<p>ქიქ</p> <p>ქიქსი ქიქი</p>	<p>სეც</p> <p>სეჩიქსი სეცელი</p>	<p>ქი 100 000</p> <p>ქიქსი ქიქი</p>
<p>სსს</p> <p>სსსიქსი სსსიქი</p>	<p>ოქქ</p> <p>ოქქსი ოქქი</p>	<p>ოქქ</p> <p>ოქქსი ოქქი</p>	<p>ყეც</p> <p>ყეჩიქსი ყეცელი</p>	<p>ჩი 1 000 000</p> <p>ოქქსი ოქქი</p>
<p>ჩიჩ</p> <p>ჩიქსი ჩიქი</p>	<p>სიქ</p> <p>სიქსი სიქი</p>	<p>ყეც</p> <p>ყეჩიქსი ყეცელი</p>	<p>ჩიჩ</p> <p>ჩიქსი ჩიქი</p>	<p>ჩი 10 000 000</p> <p>ოქქსი ოქქი</p>
<p>ტიქ</p> <p>ტიქსი ტიქი</p>	<p>ყეც</p> <p>ყეჩიქსი ყეცელი</p>	<p>ყეც</p> <p>ყეჩიქსი ყეცელი</p>	<p>ჭიჭ</p> <p>ჭიქსი ჭიჭი</p>	<p>ჭი 100 000 000</p> <p>ოქქსი ოქქი</p>

DejaVu Sans

ტრა ტრისონი ტრეკი	ლი ლიდასონი ლიდაური	ქიხ ქიხი ქიხი	იხი იხი იხი	ჭიჭ ჭიჭი ჭიჭი
ყებ ყებონი ყებონი	იხვ იხვი იხვი	სსს სსსი სსსი	ცრც ცრცი ცრცი	(ოყუ) ოყუნი ოყუნი
ღვვ ღვვი ღვვი	ხოლ ხოლი ხოლი	ღვტ ღვტი ღვტი	ტიტი ტიტი ტიტი	ტ - ღ 1 - 9 7 - 4 10 - 90 ტიტი - ტიტი ტიტი - ტიტი
შშდ შშდი შშდი	ბბბ ბბბი ბბბი	ყყყ ყყყი ყყყი	ჩჩჩ ჩჩჩი ჩჩჩი	ქ - ყ 100 - 900 h - ლ 1000 - 9000 ქქქ - ქქქი ქქქ - ქქქი
იიი იიი იიი	ჩჩჩ ჩჩჩი ჩჩჩი	ფფფ ფფფი ფფფი	სსს სსსი სსსი	ჭ 10 000 ჭჭჭი ჭჭჭი
იიი იიი იიი	დად დადი დადი	ჩჩჩ ჩჩჩი ჩჩჩი	სსს სსსი სსსი	ქი 100 000 ქქქი ქქქი
ხხხ ხხხი ხხხი	კაკ კაკი კაკი	იიი იიი იიი	ყყყ ყყყი ყყყი	hh 1 000 000 ჰჰჰი ჰჰჰი
ჩჩჩ ჩჩჩი ჩჩჩი	სსს სსსი სსსი	ყყყ ყყყი ყყყი	ჯჯჯ ჯჯჯი ჯჯჯი	hჭ 10 000 000 ჰჭჭი ჰჭჭი
ტტტ ტტტი ტტტი	ყყყ ყყყი ყყყი	ყყყ ყყყი ყყყი	სსს სსსი სსსი	ჭჭ 100 000 000 ჭჭჭი ჭჭჭი

DejaVu Sans Condensed

ՇԷՁ	ՂԴԾ	ՃԻԻՐ	ԻԻԻ	ՔԺՖ
ՇԻԿԻԴ ՇԵՅԵ	ՂԻՃԻԿԻ ՂԵՁԵՐԻ	ՃԻԿԵԴ ՃԻՅԵԾԻ	ԻԻԿԻԿԻ ԻԻՅԵԼԻ	ՔԺԿԻԿԵ ՔՅՅԵՐԱ
ՎԿԾ	ԳԿՅ	ՆՆՆ	ԸԸՅ	(ԶԱԿ)
ՎԿԻԿԻԴ ՎԵՅԵՅԻ	ԳԿԻԿԻԿԻ ԳԵՅԵՅԵԼԻ	ՆԿԻԿԵՐԻԴ ՆԵՅԵՅԵՅԵ	ԸԿԻԿԵԿԵ ԸԵՅԵԼԱ	ՕԿԻԿԵԿԻԿԻ ՕԵՅԵԾԻՐԻ
ՂԵՅ	ՊՄԼ	ՔՔԾ	ԺԺԺ	Շ - Գ 1 - 9 Ղ - Կ 10 - 90
ՂԵԿԵԿԵԴ ՂԵՅԵՅԻ	ՊՄԵԼԵԴ ՊՄԵԼԻ	ՔՔԻԿԵԿԵ ՔԵՅԵԼՆԱ	ԺԺԿԻԿԻ ԺԺԵԼԻ	ՂԻԿԻԿԻ - ՂԿԻԿԻ ՂԵԾԻԿԻ - ՂԵԾԻ
ԾԾԾ	ԺԺԺ	ՎՎՅ	ԲԻՐՆ	Ե - Կ 100 - 900 Ի - Ն 1000 - 9000
ԾԿԻԿԻ ԾԵԿԵՅԵ	ԺԿԻԿԵԿԵ ԺԵԿԵԼՆԱ	ՎՎԿԵ ՎՎԵՅԵ	ԲԻԿԻԿԻ ԲԻԵԼԻ	ԵԿԻԿԻ - ԵԿԵԼԻ ԵԿԵԼԻ - ԵԿԵԼԻ ԵԿԵԼԻ - ԵԿԵԼԻ
ԴԴԵ	ԻԻԻ	ՓՓՓ	ՏՏՃ	Ք 10 000
ԴԿԵ ԴԵՅԵ	ԻԿԵԿԻԿԻ ԻԵԿԵԼԻ	ՓՓԿԻԿԻ ՓՓԵԼԻ	ՏՏԿԵԿԵԴ ՏՏԵԿԵԾԻ	ՎԿԵԿԻԿԻ ՎԵՅԵԾԻ
ԴԴԴ	ՃՃՃ	ԿԿԿ	ՏՏՃ	ԵԻԻ 100 000
ԴԿԻԿԵԿԵ ԴԵԿԵԿԵ	ՃԿԵ ՃԵՅԵ	ԿԿԻԿԵԿԵ ԿԵԿԵԿԵ	ՏՏԿԵԿԵԴ ՏՏԵԿԵԾԻ	ՎԿԵԿԻԿԻ ՎԵՅԵԾԻ
ՆՆՆ	ՉՉՉ	ՈՈՈ	ԿԿՅ	ԻԻԻ 1 000 000
ՆԿԻԿԵԿԵ ՆԵԿԵԿԵ	ՉԿԵԿԻԿԻ ՉԵԿԵԿԵ	ՈԿԻԿԵԿԵ ՈԵԿԵԿԵ	ԿԿԿԵ ԿԵԿԵ	ՕԿԵԿԵԿԻ ՕԵԿԵԿԵ
ԻԻՖ	ՍՍՅ	ԿԿԿ	ՃՃՅ	ԻՔ 10 000 000
ԻԿԵԿԵԿԵ ԻԵԿԵԿԵ	ՍԿԵԿԻԿԻ ՍԵԿԵԿԵ	ԿԿԵԿԵԿԻ ԿԵԿԵԿԵ	ՃՃԿԻԿԻ ՃՃԵԼԻ	ՕԿԵԿԵ ՕԵԿԵ
ԸԸԸ	ԿԿԿ	ԿԿԾ	ՊՊՅ	ՔՔ 100 000 000
ԸԿԵԿԵ ԸԵԿԵ	ԿԿԵԿԻ ԿԵԿԵ	ԿԿԻԿԵ ԿԵԿԵ	ՊՊԿԻԿԻ ՊՊԵԼԻ	ՕԿԵԿԵԿԵ ՕԵԿԵԿԵ

TMt DjV San B

<p>ტდა</p> <p>ტჩქისუ ტგვსი</p>	<p>Გიი</p> <p>Გიბდაქსუ Გიდაღური</p>	<p>ქიხრ</p> <p>ქიჯუყ ქიბეზი</p>	<p>ხიჩხ</p> <p>ხიჩქოთუ ხიხელი</p>	<p>ჭთჭ</p> <p>ჭოთხიძე ჭივრა</p>
<p>ყყბ</p> <p>ყიჩქიყ ყანაკვი</p>	<p>ხეკ</p> <p>ხეჩქოთუ ხეჩქელი</p>	<p>სსს</p> <p>სიჩქიჯუყ სანაგვე</p>	<p>ცეც</p> <p>ციჩქიძე ციხელა</p>	<p>(ღაყუ)</p> <p>ღიჩქიძე ღიხელი</p>
<p>ღეგ</p> <p>ღიჩქიჯუყ ღანგამი</p>	<p>ზოთლ</p> <p>ზიხელ ზახტი</p>	<p>ღეღ</p> <p>ღეჩქიძე ღეჩქიხელა</p>	<p>ძიძი</p> <p>ძოთუ ძიხელი</p>	<p>ტ – ტი 1 – 9 Გ – Გი 10 – 90</p> <p>Გიხელა – Გიხელა Გიხელი – Გიხელი</p>
<p>ბბბ</p> <p>ბიჩქი ბიხელი</p>	<p>შშშ</p> <p>შიჩქიძე შიჩქიხელა</p>	<p>ღყვ</p> <p>ღიჩქი ღიხელი</p>	<p>ჩჩჩ</p> <p>ჩიჩქი ჩიხელი</p>	<p>ქ – ქი 100 – 900 ჩ – ჩი 1000 – 9000</p> <p>ჩიხელა – ჩიხელა ჩიხელი – ჩიხელი</p>
<p>ღიე</p> <p>ღიჩქი ღიხელი</p>	<p>ჩჩჩ</p> <p>ჩიჩქი ჩიხელი</p>	<p>ჭჭჭ</p> <p>ჭიჩქი ჭიხელი</p>	<p>წწწ</p> <p>წიჩქი წიხელი</p>	<p>ჭი 10 000</p> <p>ჭიჩქი ჭიხელი</p>
<p>ჩოო</p> <p>ჩიჩქი ჩიხელი</p>	<p>ჯაგ</p> <p>ჯიჩქი ჯიხელი</p>	<p>ჩიჩქი</p> <p>ჩიჩქიძე ჩიჩქიხელა</p>	<p>წწწ</p> <p>წიჩქი წიხელი</p>	<p>ქი 100 000</p> <p>ქიჩქი ქიხელი</p>
<p>ხხხ</p> <p>ხიჩქი ხიხელი</p>	<p>ღაათ</p> <p>ღიჩქი ღიხელი</p>	<p>ჩიჩქი</p> <p>ჩიჩქიძე ჩიჩქიხელა</p>	<p>ყყყ</p> <p>ყიჩქი ყიხელი</p>	<p>ჩი 1 000 000</p> <p>ჩიჩქი ჩიხელი</p>
<p>ჩჩჩ</p> <p>ჩიჩქი ჩიხელი</p>	<p>საბ</p> <p>სიჩქი სიხელი</p>	<p>ყყყ</p> <p>ყიჩქი ყიხელი</p>	<p>ჯჯჯ</p> <p>ჯიჩქი ჯიხელი</p>	<p>ჩი 10 000 000</p> <p>ჩიჩქი ჩიხელი</p>
<p>ტოთ</p> <p>ტიჩქი ტიხელი</p>	<p>ყყყ</p> <p>ყიჩქი ყიხელი</p>	<p>ყყყ</p> <p>ყიჩქი ყიხელი</p>	<p>საბ</p> <p>სიჩქი სიხელი</p>	<p>ჭი 100 000 000</p> <p>ჭიჩქი ჭიხელი</p>

Noto Sans Georgian

<p>ტტა</p> <p>ტჩქლუ ტკუბი</p>	<p>ႭႭ</p> <p>ႭႭႭႭ ႭႭႭႭႭႭ</p>	<p>ქქრ</p> <p>ქქუყ ქქუბი</p>	<p>ჩჩჩ</p> <p>ჩჩჩუყ ჩჩჩუბი</p>	<p>ჭჭჭ</p> <p>ჭჭჭუბუ ჭჭჭუბუ</p>
<p>ყყბ</p> <p>ყყჩქ ყყკუბი</p>	<p>ბბკ</p> <p>ბბჩქუყ ბბკუბი</p>	<p>ლლს</p> <p>ლლსუყუ ლლსუკუბი</p>	<p>ვვვ</p> <p>ვვვუბუ ვვვუბა</p>	<p>(ოყუ)</p> <p>ოყუბუყ ოყუბუბი</p>
<p>ღღბ</p> <p>ღღჩქუყ ღღკუბი</p>	<p>ზზლ</p> <p>ზზჩქ ზზსტი</p>	<p>რრბ</p> <p>რრბუბჩ რრბუბა</p>	<p>ძძძ</p> <p>ძუბუ ძიბი</p>	<p>ტ – ჭ 1 – 9 Ⴍ – ყ 10 – 90</p> <p>Ⴍსუბუ – ჭბუ Ⴍსიბი – ჭსი</p>
<p>ბბბ</p> <p>ბბბჩ ბბბუბი</p>	<p>ჭჭბ</p> <p>ჭჭბჩჩჩ ჭჭბკუბა</p>	<p>ყყკ</p> <p>ყყკ ყყკ</p>	<p>რრრ</p> <p>რრრ რიბი</p>	<p>ქ – ყ 100 – 900 ჩ – ლ 1000 – 9000</p> <p>ღბუ – ჭბუბუ ღბი – ჭბბი</p>
<p>რრე</p> <p>რრჩ რრს</p>	<p>ჩჩბ</p> <p>ჩჩბბ ჩჩბბბი</p>	<p>ფფფ</p> <p>ფფფ ფაბი</p>	<p>სსს</p> <p>სსსბუყ სსსბუბი</p>	<p>ჭ</p> <p>10 000</p> <p>ღუყუბუ ღუყუბი</p>
<p>რრკ</p> <p>რრჩაყუ რრჩაბა</p>	<p>ჯჯგ</p> <p>ჯჯს ჯჯს</p>	<p>ჩჩქ</p> <p>ჩჩქბუბჩ ჩჩქბუბა</p>	<p>სსს</p> <p>სსსბუყ სსსბუბი</p>	<p>ქჩ</p> <p>100 000</p> <p>ღუყუბუ ღუყუბი</p>
<p>ხხხ</p> <p>ხხხუყუ ხხხუბი</p>	<p>ღღღ</p> <p>ღღღჩჩჩ ღღღკუბი</p>	<p>რრრ</p> <p>რრრჩჩჩ რრრბიბი</p>	<p>ყყყ</p> <p>ყყყ ყაბი</p>	<p>ჩჩ</p> <p>1 000 000</p> <p>ღუყუბუ ღუყუბი</p>
<p>ჩჩჭ</p> <p>ჩჩჭუბუ ჩჩჭუბა</p>	<p>სსს</p> <p>სსსჩქ სსსკუბი</p>	<p>ყყყ</p> <p>ყყყბუბ ყყყბიბი</p>	<p>ჯჯჯ</p> <p>ჯჯჯ ჯაბი</p>	<p>ჩჩჭ</p> <p>10 000 000</p> <p>ღუყუ ღუყუბი</p>
<p>ღღღ</p> <p>ღღღბა ღღღბუ</p>	<p>ყყყ</p> <p>ყყყჩქ ყყყბი</p>	<p>ყყყ</p> <p>ყყყბუ ყყყბი</p>	<p>ღღღ</p> <p>100 000 000</p> <p>ღუყუს ყყყ ღუყუს ჟუბი</p>	

TMt Arial Unicode 3

<p>ႠႡ</p> <p>ႠႡႢ ႠႡႣ</p>	<p>ႠႤ</p> <p>ႠႤႥ ႠႤႦ</p>	<p>ႠႨ</p> <p>ႠႨႩ ႠႨႪ</p>	<p>ႠႬ</p> <p>ႠႬႭ ႠႬႮ</p>	<p>ႠႰ</p> <p>ႠႰႱ ႠႰႲ</p>
<p>ႠႳ</p> <p>ႠႳႴ ႠႳႵ</p>	<p>ႠႷ</p> <p>ႠႷႸ ႠႷႹ</p>	<p>ႠႻ</p> <p>ႠႻႼ ႠႻႽ</p>	<p>ႠႿ</p> <p>ႠႿႾ ႠႿႿ</p>	<p>(ႠႰႱ)</p> <p>ႠႰႱႲ ႠႰႱႳ</p>
<p>ႠႾ</p> <p>ႠႾႿ ႠႾႰ</p>	<p>ႠႿ</p> <p>ႠႿႰ ႠႿႱ</p>	<p>ႠႿႲ</p> <p>ႠႿႲႳ ႠႿႲႴ</p>	<p>ႠႿႴ</p> <p>ႠႿႴႵ ႠႿႴႶ</p>	<p>ႠႿႴႷ ႠႿႴႸ ႠႿႴႹ</p> <p>ႠႿႴႺ - ႠႿႴႻ ႠႿႴႼ - ႠႿႴႽ</p>
<p>ႠႿႿ</p> <p>ႠႿႿႰ ႠႿႿႱ</p>	<p>ႠႿႿႲ</p> <p>ႠႿႿႲႳ ႠႿႿႲႴ</p>	<p>ႠႿႿႴ</p> <p>ႠႿႿႴႵ ႠႿႿႴႶ</p>	<p>ႠႿႿႴႷ</p> <p>ႠႿႿႴႸ ႠႿႿႴႹ</p>	<p>ႠႿႿႴႺ - ႠႿႿႴႻ ႠႿႿႴႼ - ႠႿႿႴႽ ႠႿႿႴႾ - ႠႿႿႴႿ ႠႿႿႴႰ - ႠႿႿႴႱ ႠႿႿႴႲ - ႠႿႿႴႳ ႠႿႿႴႴ - ႠႿႿႴႵ</p>
<p>ႠႿႿႷ</p> <p>ႠႿႿႷႰ ႠႿႿႷႱ</p>	<p>ႠႿႿႷႲ</p> <p>ႠႿႿႷႲႳ ႠႿႿႷႲႴ</p>	<p>ႠႿႿႷႴ</p> <p>ႠႿႿႷႴႵ ႠႿႿႷႴႶ</p>	<p>ႠႿႿႷႴႷ</p> <p>ႠႿႿႷႴႸ ႠႿႿႷႴႹ</p>	<p>ႠႿႿႷႴႺ 10 000</p> <p>ႠႿႿႷႴႻ ႠႿႿႷႴႼ ႠႿႿႷႴႽ</p>
<p>ႠႿႿႸ</p> <p>ႠႿႿႸႰ ႠႿႿႸႱ</p>	<p>ႠႿႿႸႲ</p> <p>ႠႿႿႸႲႳ ႠႿႿႸႲႴ</p>	<p>ႠႿႿႸႴ</p> <p>ႠႿႿႸႴႵ ႠႿႿႸႴႶ</p>	<p>ႠႿႿႸႴႷ</p> <p>ႠႿႿႸႴႸ ႠႿႿႸႴႹ</p>	<p>ႠႿႿႸႴႺ 100 000</p> <p>ႠႿႿႸႴႻ ႠႿႿႸႴႼ ႠႿႿႸႴႽ</p>
<p>ႠႿႿႹ</p> <p>ႠႿႿႹႰ ႠႿႿႹႱ</p>	<p>ႠႿႿႹႲ</p> <p>ႠႿႿႹႲႳ ႠႿႿႹႲႴ</p>	<p>ႠႿႿႹႴ</p> <p>ႠႿႿႹႴႵ ႠႿႿႹႴႶ</p>	<p>ႠႿႿႹႴႷ</p> <p>ႠႿႿႹႴႸ ႠႿႿႹႴႹ</p>	<p>ႠႿႿႹႴႺ 1 000 000</p> <p>ႠႿႿႹႴႻ ႠႿႿႹႴႼ ႠႿႿႹႴႽ</p>
<p>ႠႿႿႺ</p> <p>ႠႿႿႺႰ ႠႿႿႺႱ</p>	<p>ႠႿႿႺႲ</p> <p>ႠႿႿႺႲႳ ႠႿႿႺႲႴ</p>	<p>ႠႿႿႺႴ</p> <p>ႠႿႿႺႴႵ ႠႿႿႺႴႶ</p>	<p>ႠႿႿႺႴႷ</p> <p>ႠႿႿႺႴႸ ႠႿႿႺႴႹ</p>	<p>ႠႿႿႺႴႺ 10 000 000</p> <p>ႠႿႿႺႴႻ ႠႿႿႺႴႼ ႠႿႿႺႴႽ</p>
<p>ႠႿႿႻ</p> <p>ႠႿႿႻႰ ႠႿႿႻႱ</p>	<p>ႠႿႿႻႲ</p> <p>ႠႿႿႻႲႳ ႠႿႿႻႲႴ</p>	<p>ႠႿႿႻႴ</p> <p>ႠႿႿႻႴႵ ႠႿႿႻႴႶ</p>	<p>ႠႿႿႻႴႷ</p> <p>ႠႿႿႻႴႸ ႠႿႿႻႴႹ</p>	<p>ႠႿႿႻႴႺ 100 000 000</p> <p>ႠႿႿႻႴႻ ႠႿႿႻႴႼ ႠႿႿႻႴႽ</p>

TMt Ahali 3

<p>ტრა</p> <p>ტჩქილა ტკეცხი</p>	<p>ტოი</p> <p>ტბდაქითი ტბდაღური</p>	<p>ტხარ</p> <p>ტაღუი ტაგბი</p>	<p>ტიჩი</p> <p>ტიჩქითი ტიხელი</p>	<p>ტიტბ</p> <p>ტიჩქითი ტიკვირა</p>
<p>ღუბ</p> <p>ღჩჩქი ღანაკვი</p>	<p>ბბკ</p> <p>ბჩჩქითი ბანაკელი</p>	<p>ბბს</p> <p>ბჩჩქუღუი ბანაკვი</p>	<p>გღვ</p> <p>გჩჩქითი განაკლა</p>	<p>(ღაქუ)</p> <p>ღჩჩქითი ღანაკირი</p>
<p>ღუგ</p> <p>ღჩჩქუღუი ღანაკბი</p>	<p>ზოლ</p> <p>ზჩჩქი ზახტი</p>	<p>ღღბ</p> <p>ღჩჩქაქი ღანახუნა</p>	<p>ტიტი</p> <p>ტიჩი ტილი</p>	<p>ტ – ტ 1 – 9 ღ – ჟ 10 – 90</p> <p>ღითი – ტითი ღითი – ტითი</p>
<p>ბბღ</p> <p>ბბჩქი ბბხე</p>	<p>ბბბ</p> <p>ბბჩჩქი ბბახუნა</p>	<p>ვვკ</p> <p>ვბქი ვბე</p>	<p>ბბბ</p> <p>ბბჩი ბბლი</p>	<p>ბ – ბ 100 – 900 ბ – ბ 1000 – 9000</p> <p>ბბ – ბბ ბბ – ბბ</p>
<p>ღღე</p> <p>ღღჩი ღღახ</p>	<p>ჩჩჩ</p> <p>ჩჩჩქი ჩჩჩდი</p>	<p>ფფფ</p> <p>ფფჩი ფფბი</p>	<p>სსს</p> <p>სსჩქუღუი სსბაკვი</p>	<p>ბ</p> <p>10 000</p> <p>ღღჩქითი ღღევი</p>
<p>ღღგ</p> <p>ღღჩქაქი ღღანაკბა</p>	<p>ჯჯგ</p> <p>ჯჯჩი ჯჯს</p>	<p>ჩჩქ</p> <p>ჩჩჩქითი ჩჩჩდარა</p>	<p>სსს</p> <p>სსჩქუღუი სსბაკვი</p>	<p>ბბ</p> <p>100 000</p> <p>ღღჩქითი ღღევი</p>
<p>ზზზ</p> <p>ზზჩქუღუი ზზბეცხი</p>	<p>ღაბ</p> <p>ღაჩჩქი ღაკანი</p>	<p>ბბღ</p> <p>ბბჩქითი ბბბილი</p>	<p>ჟჟჟ</p> <p>ჟჟჩი ჟჟბი</p>	<p>ბბ</p> <p>1 000 000</p> <p>ღღჩქითი ღღბჩი</p>
<p>ტიტ</p> <p>ტიტიჩი ტიტიბა</p>	<p>შშბ</p> <p>შშჩქი შშბაკვი</p>	<p>ყყყ</p> <p>ყყჩქითი ყყბილი</p>	<p>ჯჯჯ</p> <p>ჯჯჩი ჯჯბი</p>	<p>ბბბ</p> <p>10 000 000</p> <p>ღღევი ღღბტი</p>
<p>ტბბ</p> <p>ტბბახ ტბბჩქი</p>	<p>ყყყ</p> <p>ყყჩქი ყყბი</p>	<p>ყყყ</p> <p>ყყჩქი ყყბი</p>	<p>ღღღ</p> <p>ღღჩი ღღბი</p>	<p>ბბბ</p> <p>100 000 000</p> <p>ღღევის ჟჟევი ღღბტის ჟჟბტი</p>

TMt Du 72

<p>ჯეა</p> <p>ჯიქისა ჯეგისი</p>	<p>ნიი</p> <p>ნიქისა ნიდაური</p>	<p>ქიბრ</p> <p>ქიქისა ქიბი</p>	<p>ჩიჩ</p> <p>ჩიქისა ჩიხელი</p>	<p>ჭიჭ</p> <p>ჭიქისა ჭიჭრა</p>
<p>ყუბ</p> <p>ყიქისა ყანკვი</p>	<p>ხიხე</p> <p>ხიქისა ხანკელი</p>	<p>სის</p> <p>სიქისა სანგვი</p>	<p>ცრც</p> <p>ციქისა ცანგლა</p>	<p>(ოქუ)</p> <p>ოქისა ოანგირი</p>
<p>ღუგ</p> <p>ღიქისა ღანგამი</p>	<p>ზოლ</p> <p>ზიქისა ზანტი</p>	<p>ქუტ</p> <p>ქიქისა ქანგუნა</p>	<p>ტიტი</p> <p>ტიქისა ტილი</p>	<p>ჯ – ტ 1 – 9 7 – 4 10 – 90</p> <p>ტიტი – ტიტი ტიტი – ტიტი</p>
<p>ძუღ</p> <p>ძიქისა ძიხე</p>	<p>ჭიჭ</p> <p>ჭიქისა ჭიჭანა</p>	<p>ყიყ</p> <p>ყიქისა ყიხე</p>	<p>ჩიჩ</p> <p>ჩიქისა ჩილი</p>	<p>ქ – ზ 100 – 900 ჩ – ზ 1000 – 9000</p> <p>ჩიჩ – ჩიჩი ჩიჩ – ლიჩი</p>
<p>ნიე</p> <p>ნიქისა ნიხე</p>	<p>ჩიჩ</p> <p>ჩიქისა ჩიხე</p>	<p>ფიფ</p> <p>ფიქისა ფიხე</p>	<p>სიცი</p> <p>სიქისა სიხე</p>	<p>ჭ 10 000</p> <p>ჭიქისა ჭიხე</p>
<p>ჩიჩ</p> <p>ჩიქისა ჩიხე</p>	<p>ჯიჯ</p> <p>ჯიქისა ჯიხე</p>	<p>ტიტი</p> <p>ტიქისა ტიხე</p>	<p>სიცი</p> <p>სიქისა სიხე</p>	<p>ქი 100 000</p> <p>ქიქისა ქიხე</p>
<p>ზიზ</p> <p>ზიქისა ზიხე</p>	<p>კიკ</p> <p>კიქისა კიხე</p>	<p>ნილი</p> <p>ნიქისა ნილი</p>	<p>ყიყ</p> <p>ყიქისა ყიხე</p>	<p>ჩი 1 000 000</p> <p>ჩიქისა ჩიხე</p>
<p>ჩიჭ</p> <p>ჩიქისა ჩიხე</p>	<p>სიხ</p> <p>სიქისა სიხე</p>	<p>ყიყ</p> <p>ყიქისა ყიხე</p>	<p>ჯიჯ</p> <p>ჯიქისა ჯიხე</p>	<p>ჩი 10 000 000</p> <p>ჩიქისა ჩიხე</p>
<p>ტიტი</p> <p>ტიქისა ტიხე</p>	<p>ყიყ</p> <p>ყიქისა ყიხე</p>	<p>ჭიჭ</p> <p>ჭიქისა ჭიხე</p>	<p>ნილი</p> <p>ნიქისა ნილი</p>	<p>ჭი 100 000 000</p> <p>ჭიქისა ჭიხე</p>

Fixedsys Excelsior

ნჯა წიქისა ცეკსი	ლიი წინდისა წდაური	ქძირ ქეღუ ქაგბი	ჩქინ ჩინოურა ჩინელი	ქძიჭ ქიოურა ქკვრა
ყეგ ყენიქა ყანკვი	ყეკ ყენიქოურა ყანკელი	სსს სენიქეუი სანაგვი	წღწ წენიქოა წინგალა	(ო.ა.ყ) ოენიქოურა ოანკი
ლეგ ლენიქეუ ლანკაში	წოღ წენიქეუ წანტი	ქღტ ქენიქაქინ ქანხუნა	ქძიძ ქიოურა ქილი	ც - ღ 1 - 9 7 - 4 18 - 98 ქიოურა - ქიო ქიო - ქი
ძღღ ძენიქ ძიხე	ქქი ქენიქინ ქანკანა	ყყყ ყიქი ყი	ქიქ ქიოურა ქილი	ქ - ყ 100 - 900 ჩ - ლ 1000 - 9000 ქიო - ქიო ქი - ქი
ლიე ლი ლი	ჩჩჩ ჩენიქი ჩარდი	ფფფ ფენიქი ფარი	სწწ სენიქეუ სარმაგი	ქ 10 000 ქიოქი ქეკვი
ქოგ ქინიქა ქინაობა	ჯაა ჯი ჯე	ქქქ ქენიქინ ქანდარა	სწწ სენიქეუ სარმაგი	ქჩ 100 000 ქიოქი ქეკვი
წწწ წენიქეუ წენიქეუ	ღაა ღენიქინ ღანკი	ოოო ოენიქოურა ოანკილი	ყყყ ყენიქი ყარი	ჩჩ 1 000 000 ო.ყ.ქი ო.შ.ქი
ჩქქ ჩქიოურა ჩქიო	სუპ სენიქი სარკვი	ყყყ ყენიქოურა ყარტილი	ჩქქ ჩქინ ჩანი	ჩჩ 10 000 000 ო.ყ.ქი ო.შ.ქი
ქოთ ქანა ქენიქ	ყყე ყენიქეუ ყანკი	ყყე ყენიქი ყინდი	სოპ სენიქი სენიქი	ჩჩ 100 000 000 ო.ყ.ქ.ს.ყ.ქი ო.შ.ქ.ს.ყ.ქი



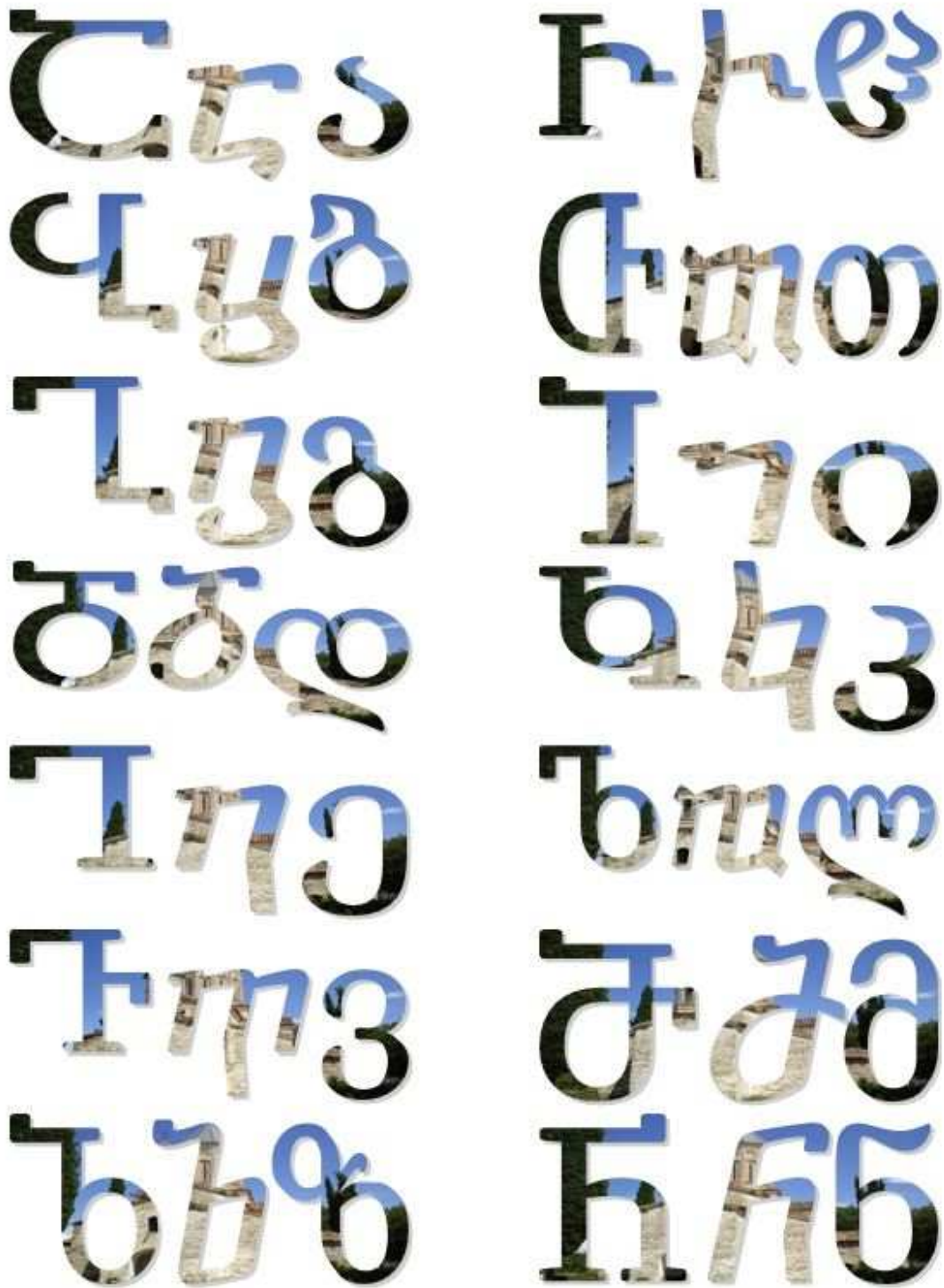

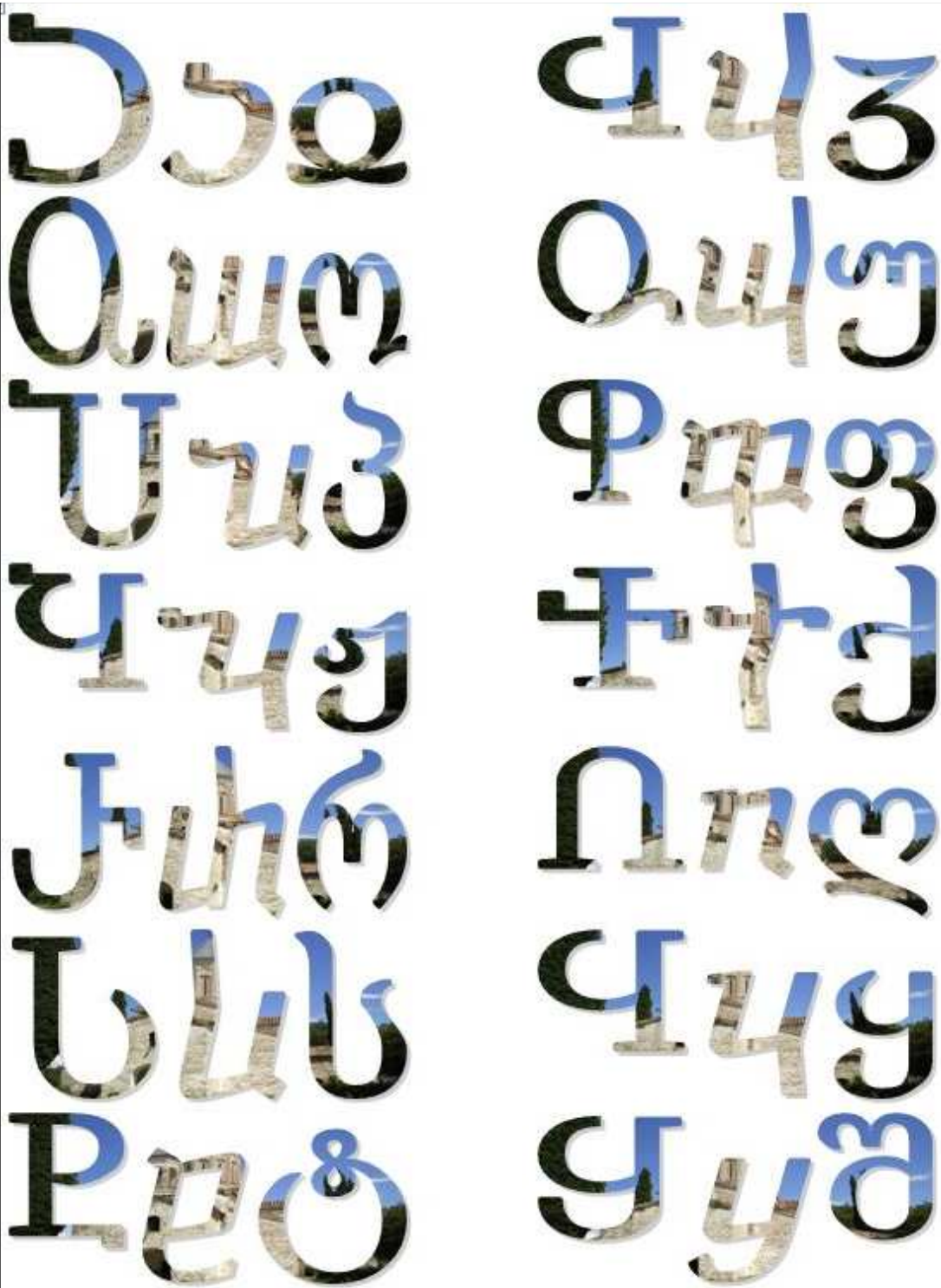

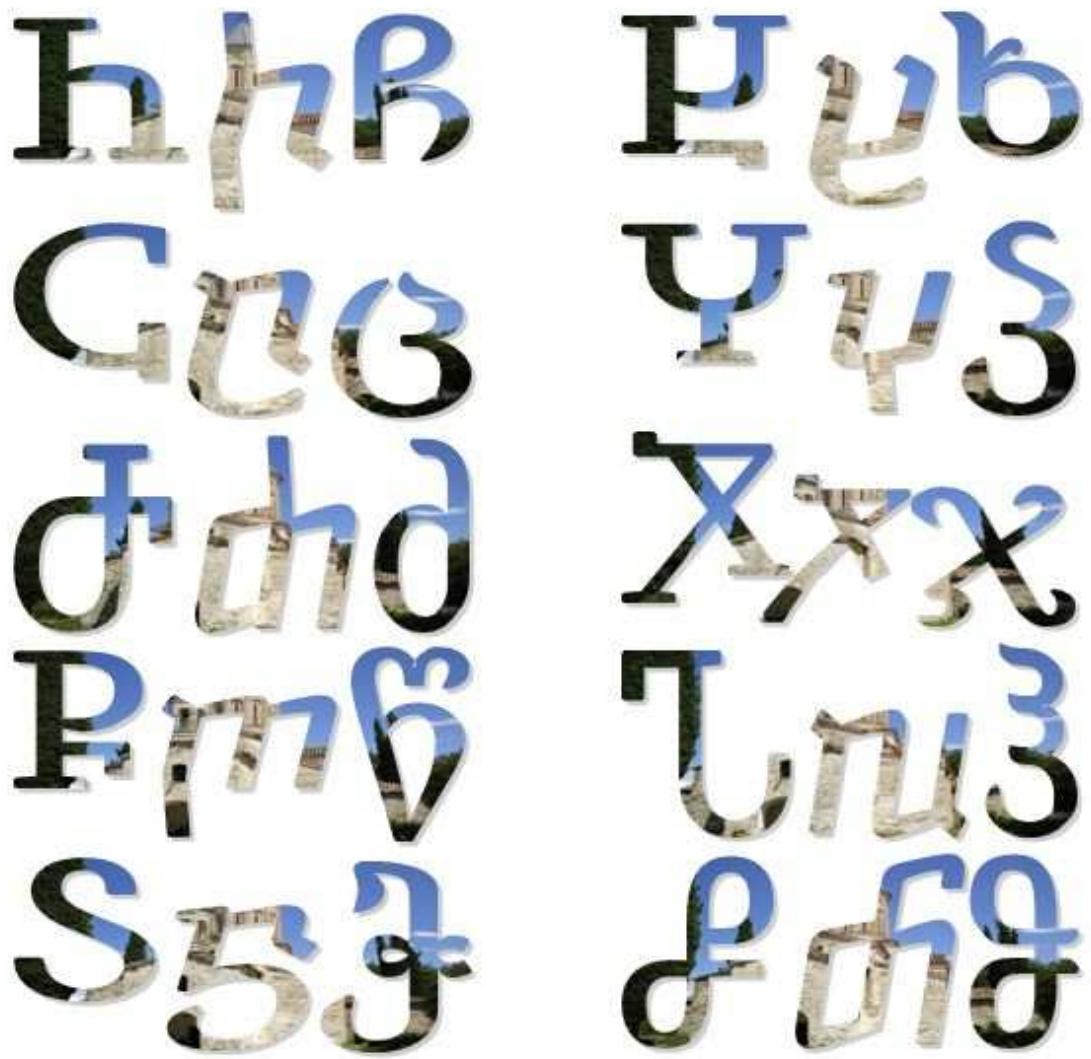



Շ Շ Շ
Չ Չ Չ
Պ Պ Պ
Օ Օ Օ
Փ Փ Փ
Ք Ք Ք
Ն Ն Ն

Ի Ի Ի
Ղ Ղ Ղ
Տ Տ Տ
Ե Ե Ե
Ֆ Ֆ Ֆ
Ժ Ժ Ժ
Ի Ի Ի

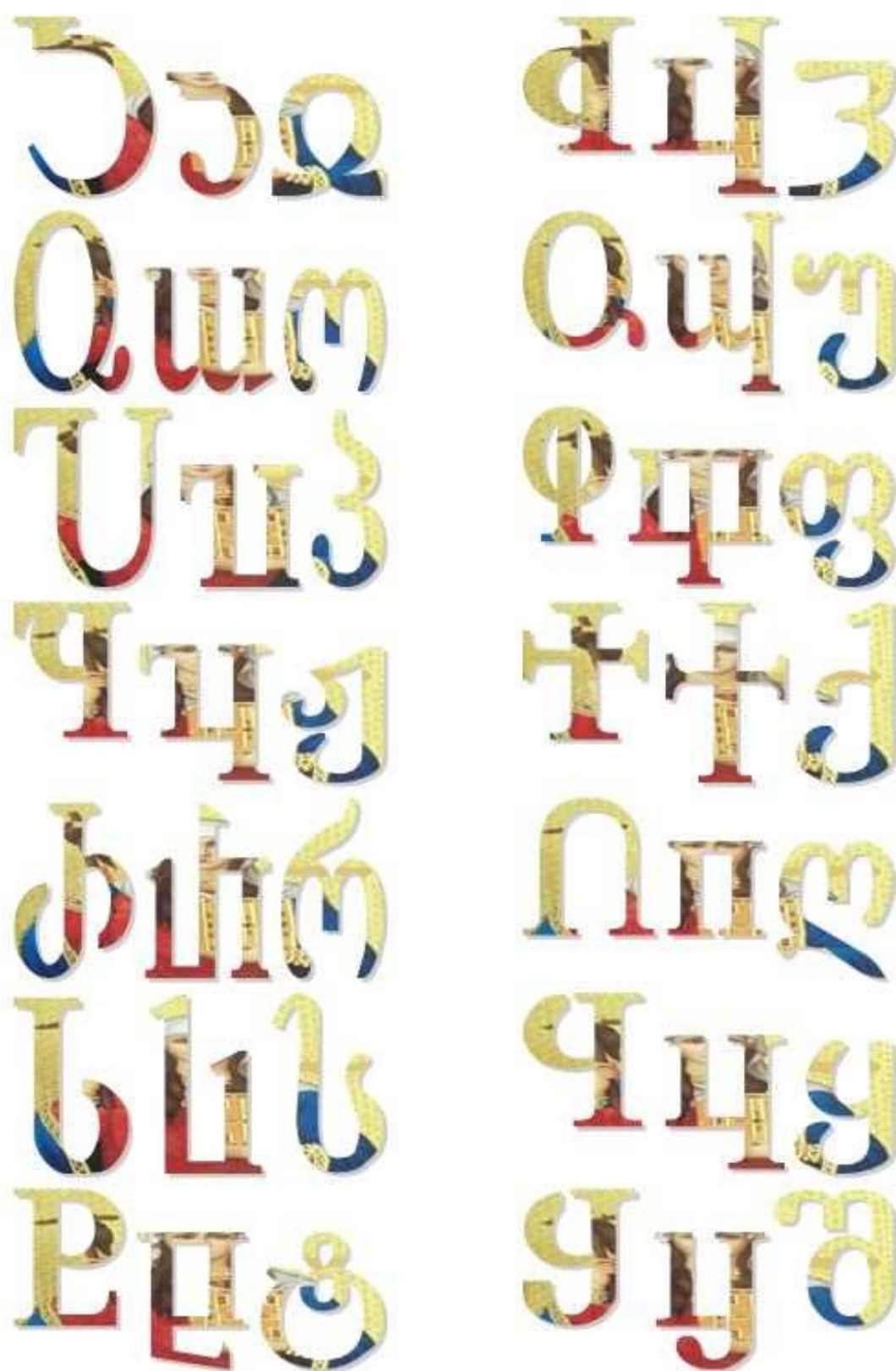







ՆՍՁ

ԳԴՅ

ՉՄՊ

ՉՄԽ

ՄԱՅ

ՔԹՅ

ՔԴԾ

ԽԿՅ

ԺԿԶ

ՈՂԶ

ՆՆՆ

ԳԿԾ

ԸԸԹ

ՅԿՅ





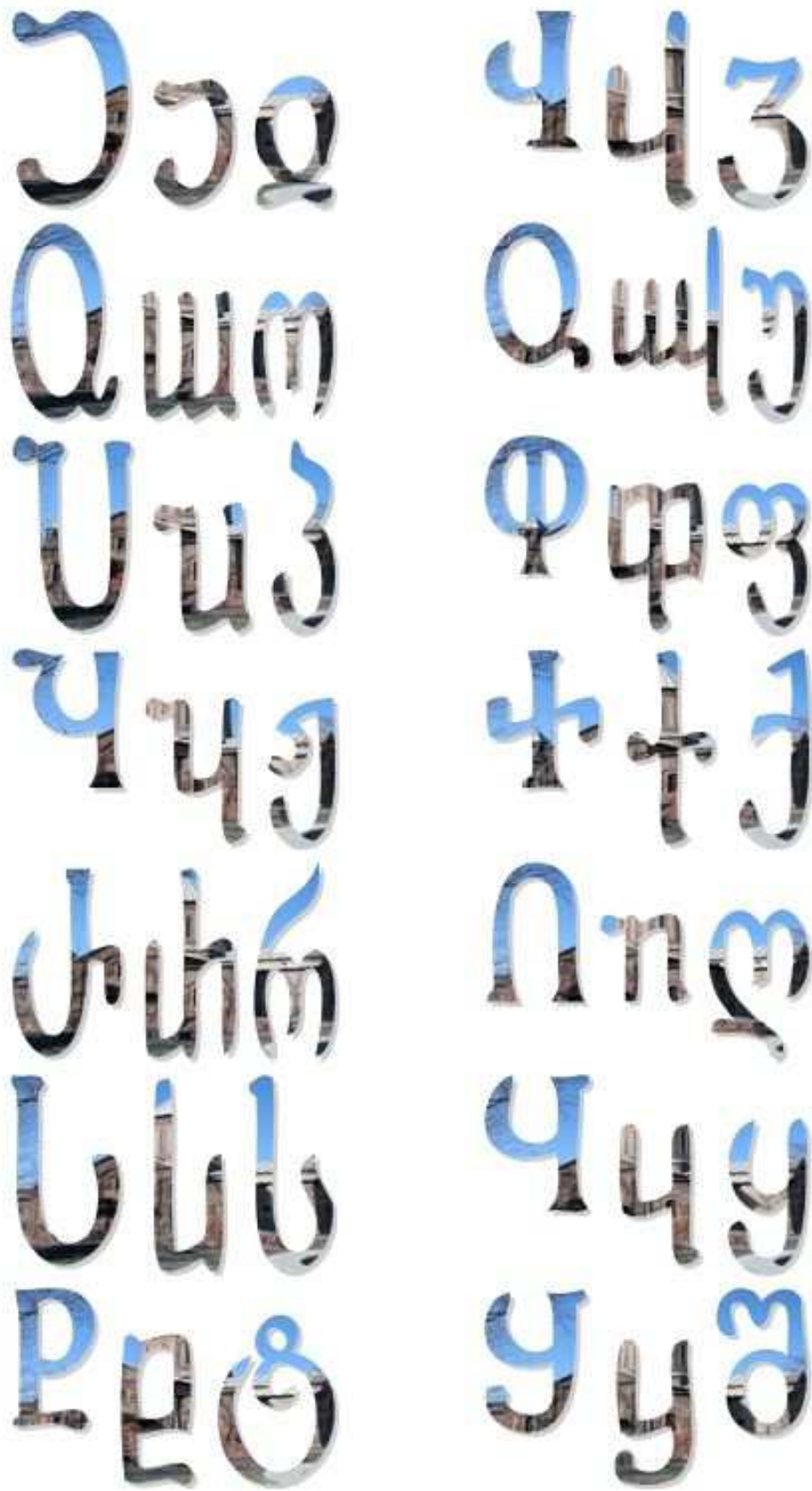

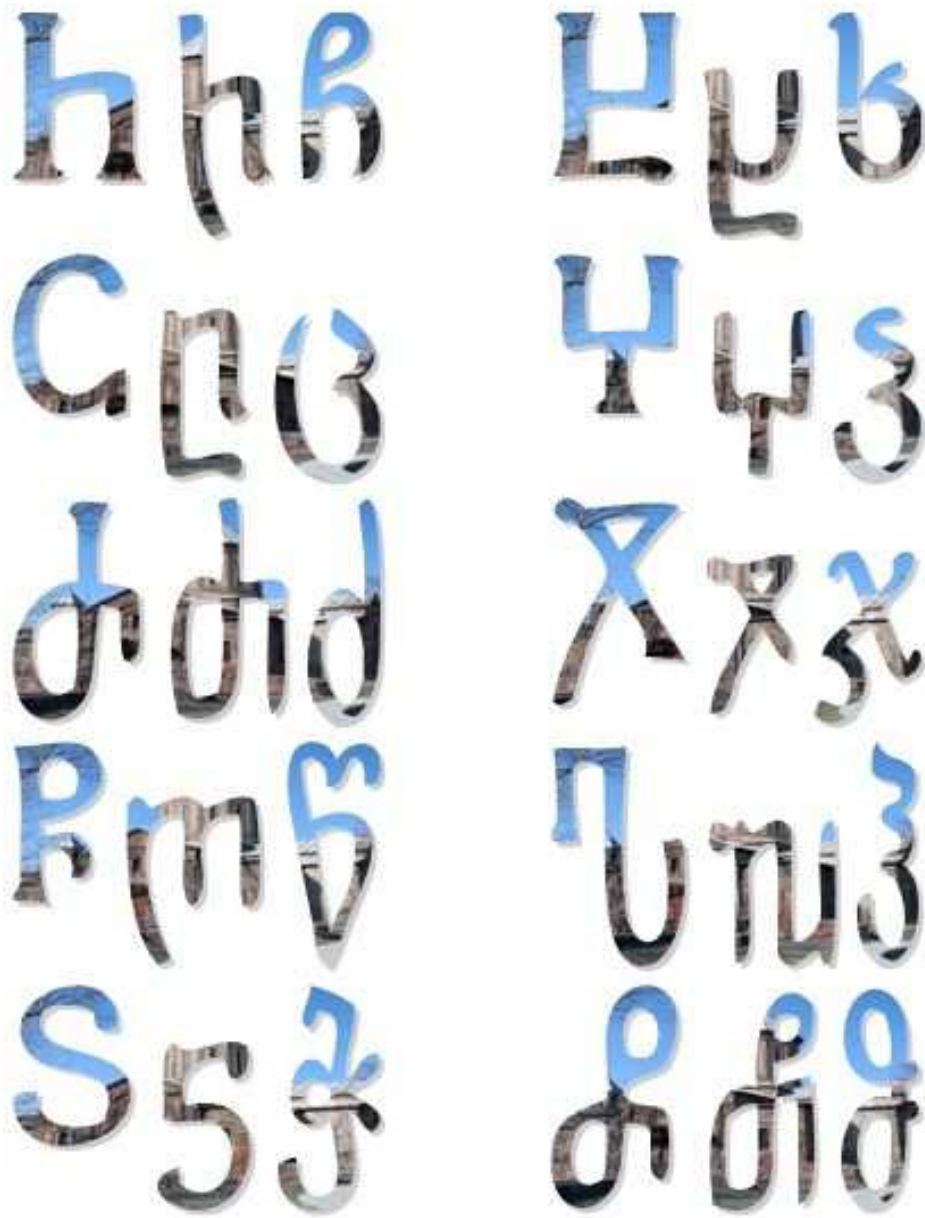

ՄԵՆ ԿԵՆ ԴՆԾ ԾԾԸ ԴՊԵ ԴՊՅ ԵԵԵ ԻԻՅ ԸՄՈՒ
 ԴՈ ԿԿՅ ԵՄԸԼ ԺԺԺ ԻԻՆ ՆՁԸ ՉԱՐ ՄԱՅ ԿԿԵ
 ԵԻՐ ԼԼԵ ԸԸԸ ԿԿՅ ՓՓՓ ԺԺԵ ՈՈԸ ԿԿԵ ԿԿԸ
 ԻԻԻ ԸԸԸ ԺԺԺ ԸԸԸ ՏՏՏ ԸԸԵ ԿԿԵ ԿԿԵ ԼԼԼ
 ԸԸԸ ՉԿԵ

ՄԵՆ	ԴՈ	ԵԻՐ	ԻԻԻ	ԸԸԸ
ԿԵՆ	ԿԿՅ	ԼԼԵ	ԸԸԸ	ՉԿԵ
ԴՆԾ	ԵՄԸԼ	ԸԸԸ	ԺԺԺ	
ԾԾԸ	ԺԺԺ	ԿԿՅ	ԸԸԸ	
ԴՊԵ	ԻԻՆ	ՓՓՓ	ՏՏՏ	
ԴՊՅ	ՆՁԸ	ԺԺԵ	ԸԸԵ	
ԵԵԵ	ՉԱՐ	ՈՈԸ	ԿԿԵ	
ԻԻՅ	ՄԱՅ	ԿԿԵ	ԿԿԵ	
ԸՄՈՒ	ԿԿԵ	ԿԿԸ	ԼԼԼ	

წტა

ჩით

ყყბ

ჩიი

რუბ

ყბკ

ბბღ

ჩილ

რეე

ჭჭმ

ხხზ

ჩინ

ჩჩც

უუდ

Չաառ

Չապշ

Սսս

Փփփ

Վվվ

Գգգ

Դդդ

Ռռռ

Լլլ

Վվվ

Ըըը

Սսս

Վվվ

հհհ

ცცც

ყყყ

ძძძ

ჯჯჯ

ჩჩჩ

სსს

შშშ

ჭჭჭ

ლლლ

ՇՏԾ ԳՏԾ ՆՅԾ ԾԾԾ ԴԴԴ ԴԴԴ
 ԵԵԵ ԴԴԴ ԴԴԴ ԴԴԴ ԴԴԴ ԴԴԴ
 ԺԺԺ ԴԴԴ ԴԴԴ ԴԴԴ ԴԴԴ ԴԴԴ
 ԵԵԵ ԴԴԴ ԴԴԴ ԴԴԴ ԴԴԴ ԴԴԴ
 ԴԴԴ ԴԴԴ ԴԴԴ ԴԴԴ ԴԴԴ ԴԴԴ
 ԺԺԺ ԴԴԴ ԴԴԴ ԴԴԴ ԴԴԴ ԴԴԴ
 ՆՆՆ ԴԴԴ

ՇՏԾ ԳՏԾ ՆՅԾ ԾԾԾ ԴԴԴ ԴԴԴ
 ԵԵԵ ԴԴԴ ԴԴԴ ԴԴԴ ԴԴԴ ԴԴԴ
 ԺԺԺ ԴԴԴ ԴԴԴ ԴԴԴ ԴԴԴ ԴԴԴ
 ԵԵԵ ԴԴԴ ԴԴԴ ԴԴԴ ԴԴԴ ԴԴԴ
 ԴԴԴ ԴԴԴ ԴԴԴ ԴԴԴ ԴԴԴ ԴԴԴ
 ԺԺԺ ԴԴԴ ԴԴԴ ԴԴԴ ԴԴԴ ԴԴԴ
 ՆՆՆ ԴԴԴ



ՇԵՆ ԿԵԾ ԴՊԾ ԾԾԸ ԴՊԵ ԴՊԶ
ԵԵԵ ԻԻԻ ԳԳԳ ԴԴԴ ԿԿԿ ԽԽԽ
ԺԺԺ ԲԲԲ ԿԿԿ ԳԳԳ ԽԽԽ ԿԿԿ
ԴԴԴ ԵԵԵ ԳԳԳ ԿԿԿ ԳԳԳ ԳԳԳ
ԿԿԿ ՈՈՈ ԿԿԿ ԿԿԿ ԻԻԻ ԳԳԳ
ԺԺԺ ԲԲԲ ՏՏՏ ԵԵԵ ԿԿԿ ԿԿԿ
ԴԴԴ ԳԳԳ

წაა ყებ ჴუგ ძებ ჴეე ჴიუ
ხეზ ბეზ ბეთ ჴი ხეკ ჴილ
ქემ ხენ ჴაე ბათ სუპ ჴუე
ქირ სსს ჴეზ ჴყუ ჴფე
ქქე ბილ ჴყე ყეშ ხიხ ბრე
ქიქი ჴმწ სეჭ ჴეს ჴფე ჴქქ
სუპ ჴიჭ

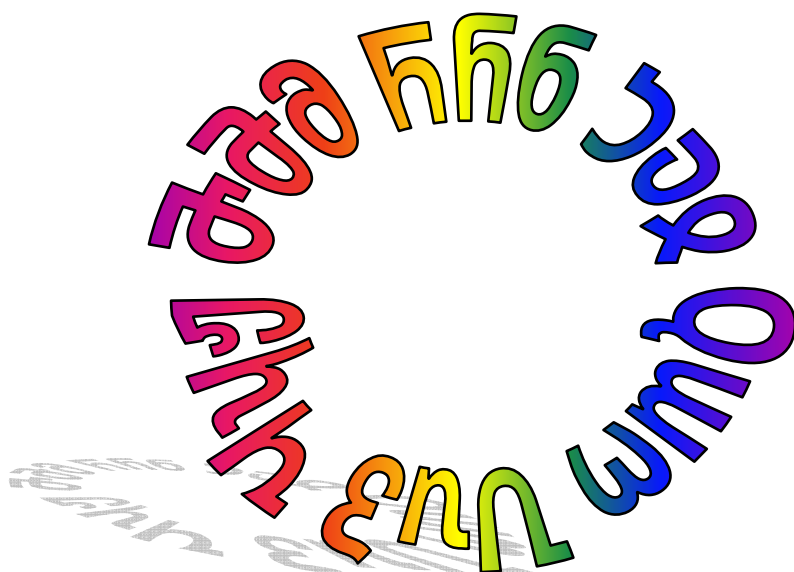

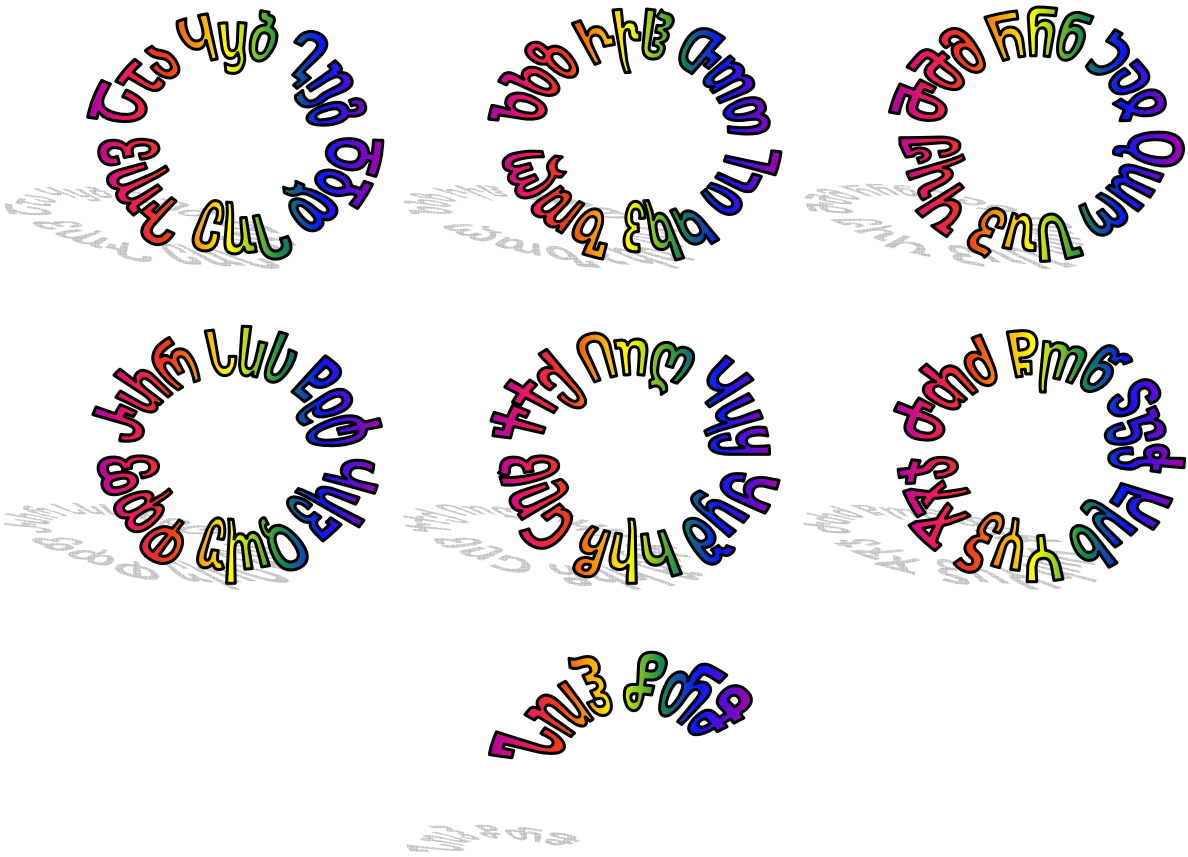

ტა ყებ ჴებ ბბდ რე

რრვ

ბბვ რი გთთ ჩჩვ ხხბ

ხთლ

ბბბ ჩჩჩ ლაგ კკო სსვ

ყყყ

კკყ ყყვ ვვბ სსს კკრ

ფფფ

ჩჩქ იიღ ყყყ ყყბ იიჩ

გღგ

ყყვ მმბ სსვ მმნ ბბბ

ჯჯჯ

სსვ მმმ

ՇՏՏԳՏԾՆԽՑԾԾԸՂՊԵ
ԴԴՅ

ԽԽՑԻԻՔԴՄՈՂՂՕԿԿՅ
ԴՄԸ

ԺԺԺԻԻՆՆՉՁՁՁՁԱԹՍՍԱՅ
ԿԿԿ

ԵԻԻՆՆՆԲԲԲԲԳՎՅՉԱԿ
ՓՓՓ

ԿԿԵՂՂՂԿԿԿԿԿԿԿԿԿԿԿԿ
ՇՇՇ

ԺԺԺԲԲԲՏՏՏՏԲԲԲԿԿԿ
ՄՄՄ

ՆՆՆՔՔՔ

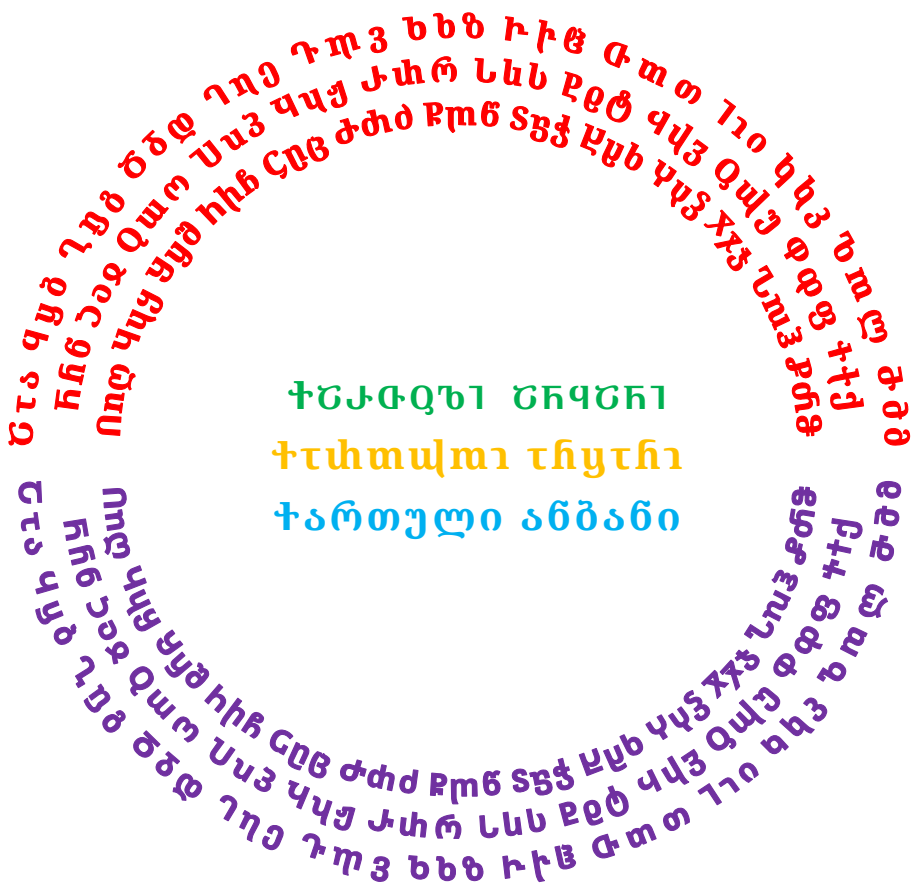

ՇԵՏ	ԼՈՈ	ԵԻՐ	ԻԻԻ	ՔԻՐ
ԿԵԾ	ԿԿՅ	ԼԼԼ	ՇՇՇ	ՉՉՉ
ՂՂՂ	ՆՆՆ	ԸԸԸ	ԺԺԺ	
ԾԾԾ	ԺԺԺ	ԿԿԿ	ԲԲԲ	
ՂՂՂ	ԻԻԻ	ՓՓՓ	ՏՏՏ	
ԴԴԴ	ՆՆՆ	ԿԿԿ	ԸԸԸ	
ԵԵԵ	ՉՉՉ	ՈՈՈ	ԿԿԿ	
ԻԻԻ	ՍՍՍ	ԿԿԿ	ՔՔՔ	
ԴԴԴ	ԿԿԿ	ԿԿԿ	ՆՆՆ	

წტა	ლი	ქიჩრ	იჩიჩ	ქიჩი
ყტბ	ყიყ	სსს	ცცც	ცყუ
ღვბ	ხმლ	ღღღ	ბბბ	
ბბბ	ბბბ	ყყყ	ქქქ	
ლი	ჩჩჩ	ფფფ	სსს	
ლი	ჯჯჯ	ჩჩჩ	ღღღ	
ხხხ	კაკ	ნიღ	ყყყ	
ჩჩჩ	სსს	ყყყ	ჯჯჯ	
ტოთ	ყყყ	ყყყ	სსს	

Շտճ	Դո	Ես	Ին	Քո
Գտծ	Կկ	Լև	Շր	Չվ
Ղըծ	Նու	Բըծ	Ժծ	
Ծծ	Ժծ	Կվ	Բո	
Ղը	Ին	Փո	Տը	
Դը	Չ	Ի	Ը	
Ե	Չ	Ո	Վ	
Ի	Ս	Կ	Ջ	
Ը	Կ	Ս	Ն	

წტა	ჩო	ქჰრ	ჩჩბ	ჭრჭ
ყტბ	ბბვ	სსს	ჯღვ	ღაღ
ღებ	ზოლ	ღღბ	ძძბ	
ძძდ	ჭჭბ	ყყვ	ჩრჩ	
რღვ	ჩჩბ	ფფვ	სწვ	
ჩრვ	ჯაღ	ჩჩქ	ღყბ	
ხხბ	ღაო	ჩიღ	ყყვ	
ჩჩწ	საჰ	ყყვ	ჯჯვ	
ღოთ	ყყუ	ყყუ	სოჰ	



15. სეროყისი ჟსაჟყ

15. საწყისი ასოები

საწყისი ასო — დიდი ზომის, ზოგჯერ მხატვრულად გაფორმებული სასათაურო ასო, რომელსაც სწერენ ტექსტის თავის, ნაწილის ან აბზაცის დასაწყისში. ქართული „საწყისი ასო“ არის ლათინული „ინიციალის“ შესატყვისი (initialis — საწყისი; littera initialis — საწყისი ასო). ცველაზე მარტივ საწყის ასოს წარმოადგენს ამავე გარნიტურის მსხვილი კვეკელის მუქი (ძალიან მუქი) სასათაურო ასო. Ⴀქ წარმოდგენილია საწყისი ასოს სრული კომპლექტი — 38 ასო.

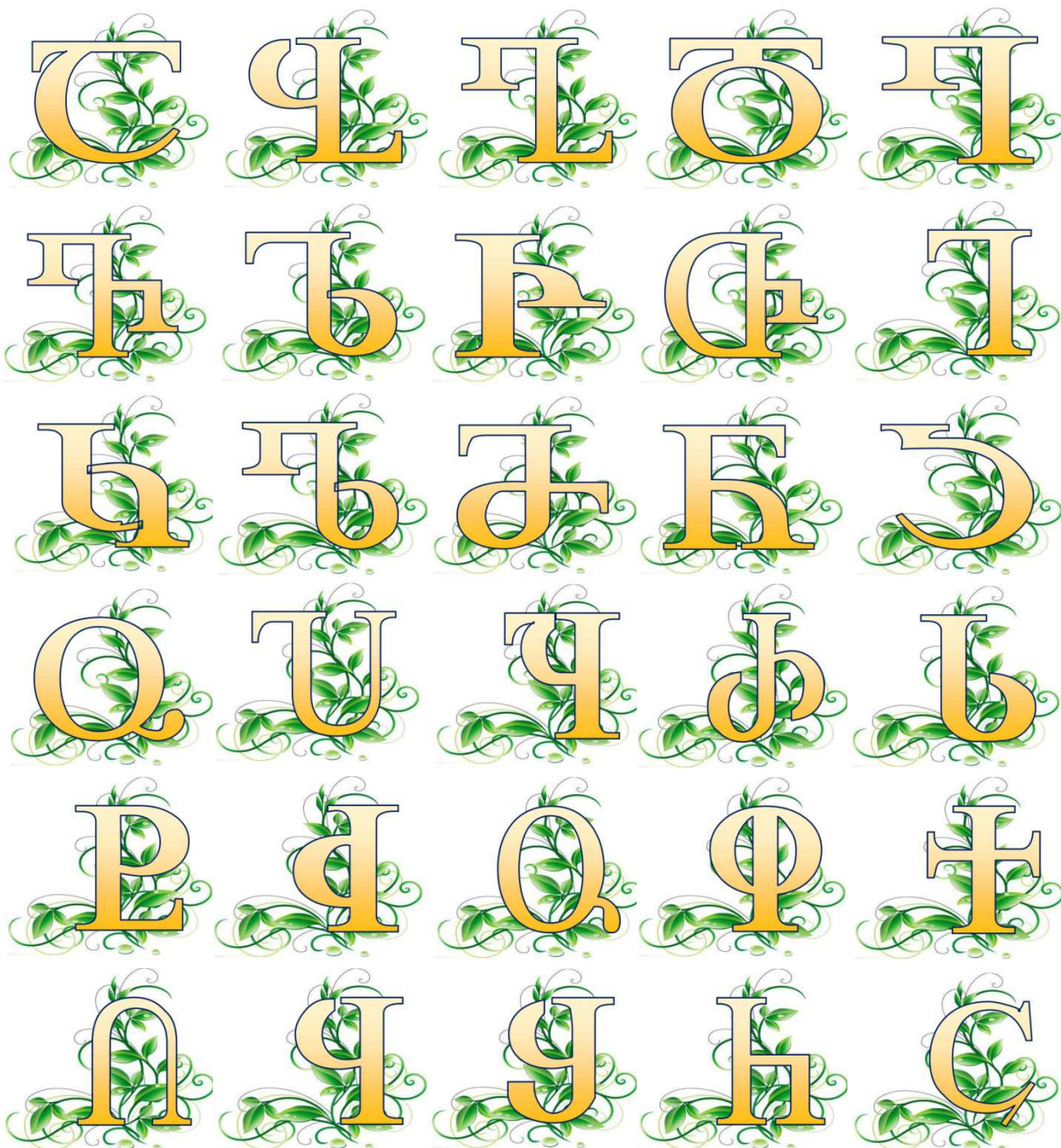

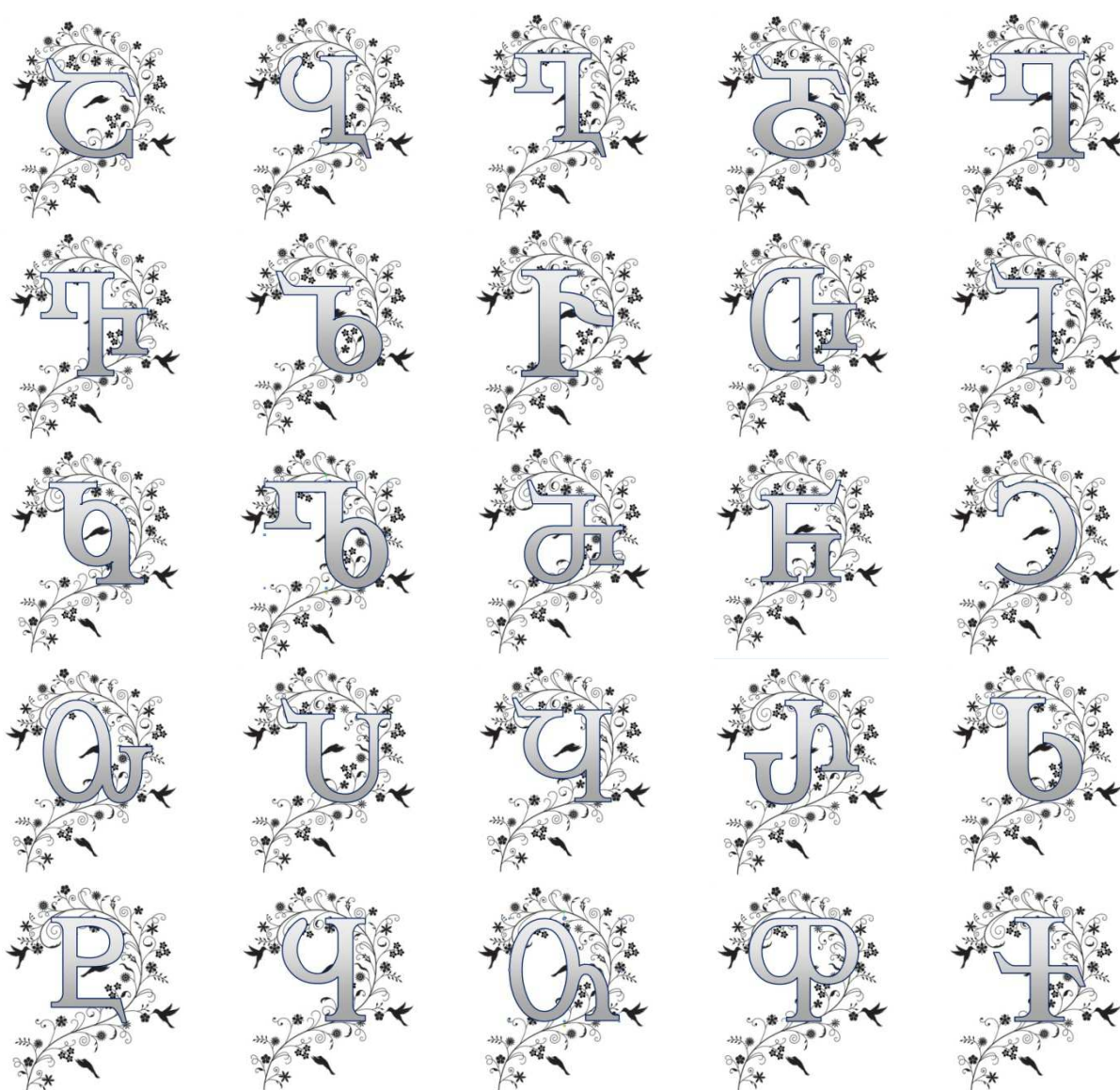

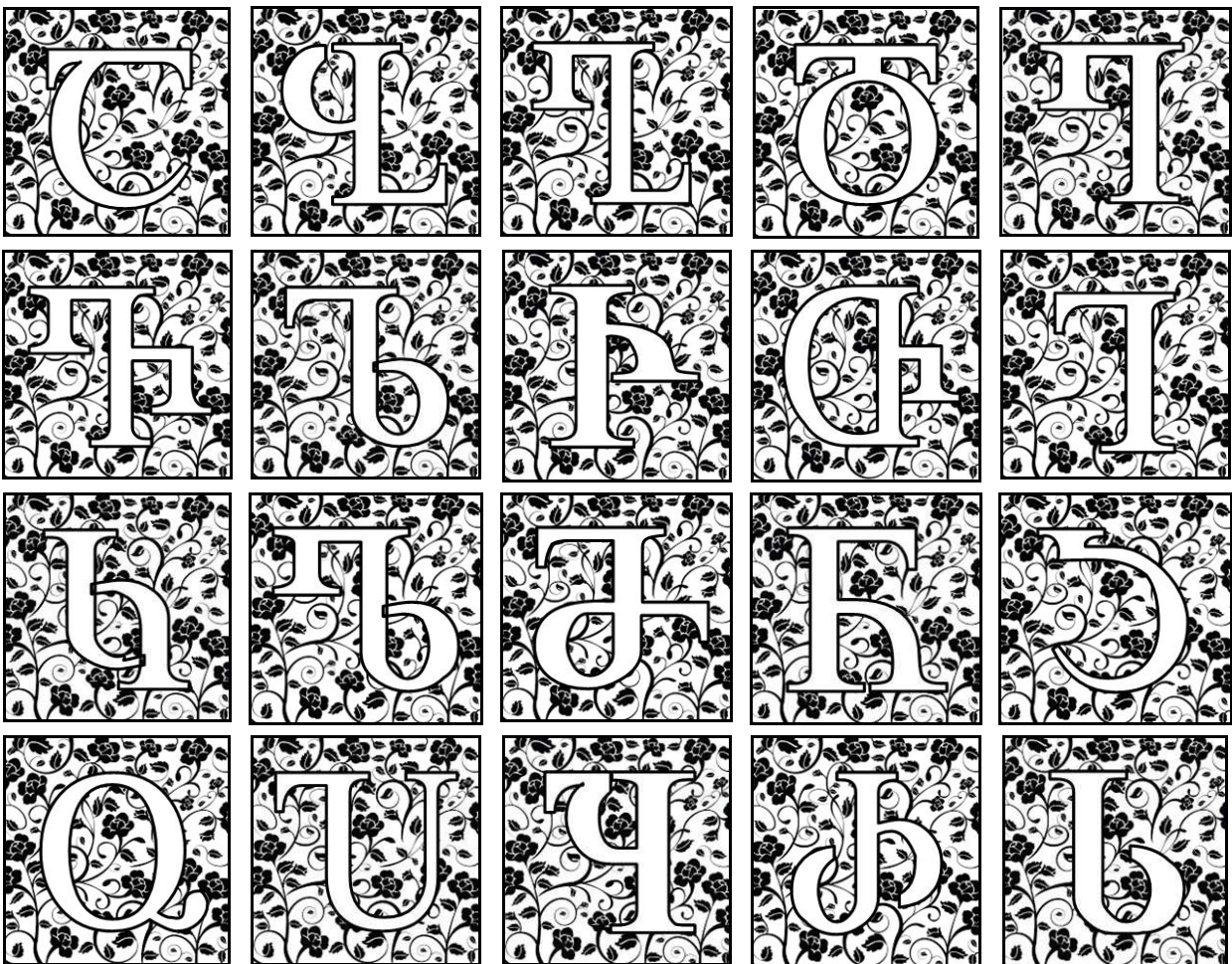

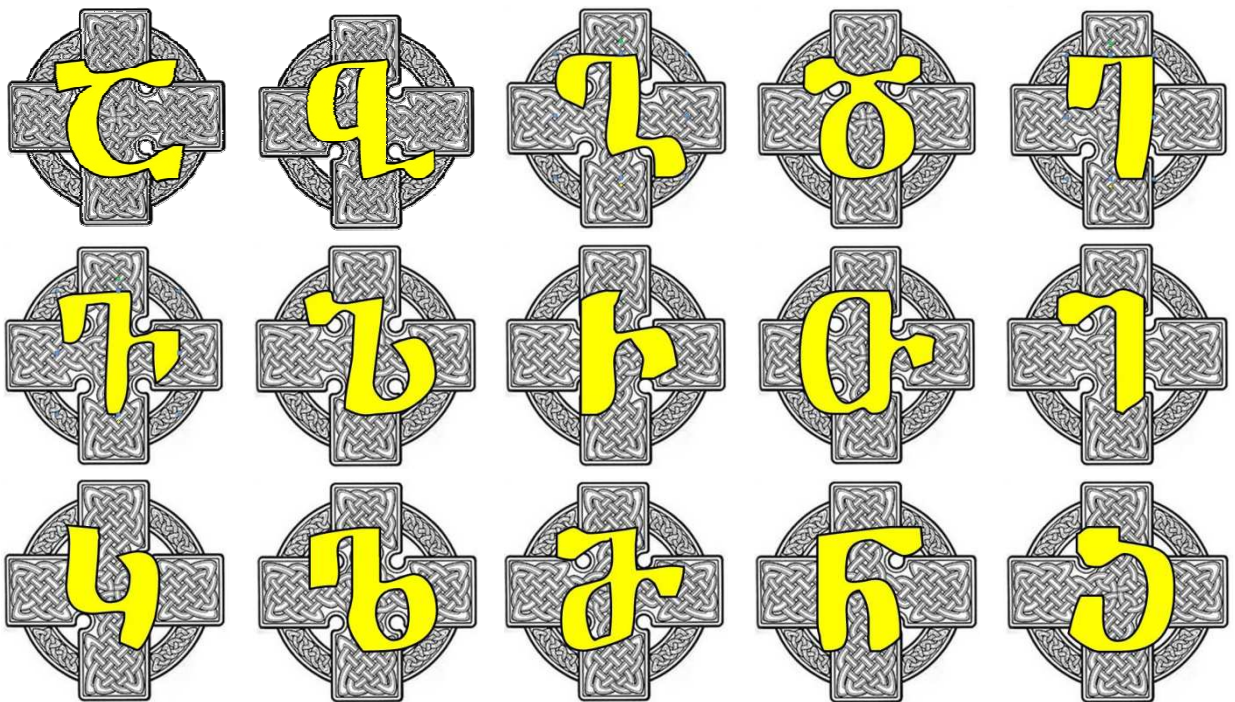
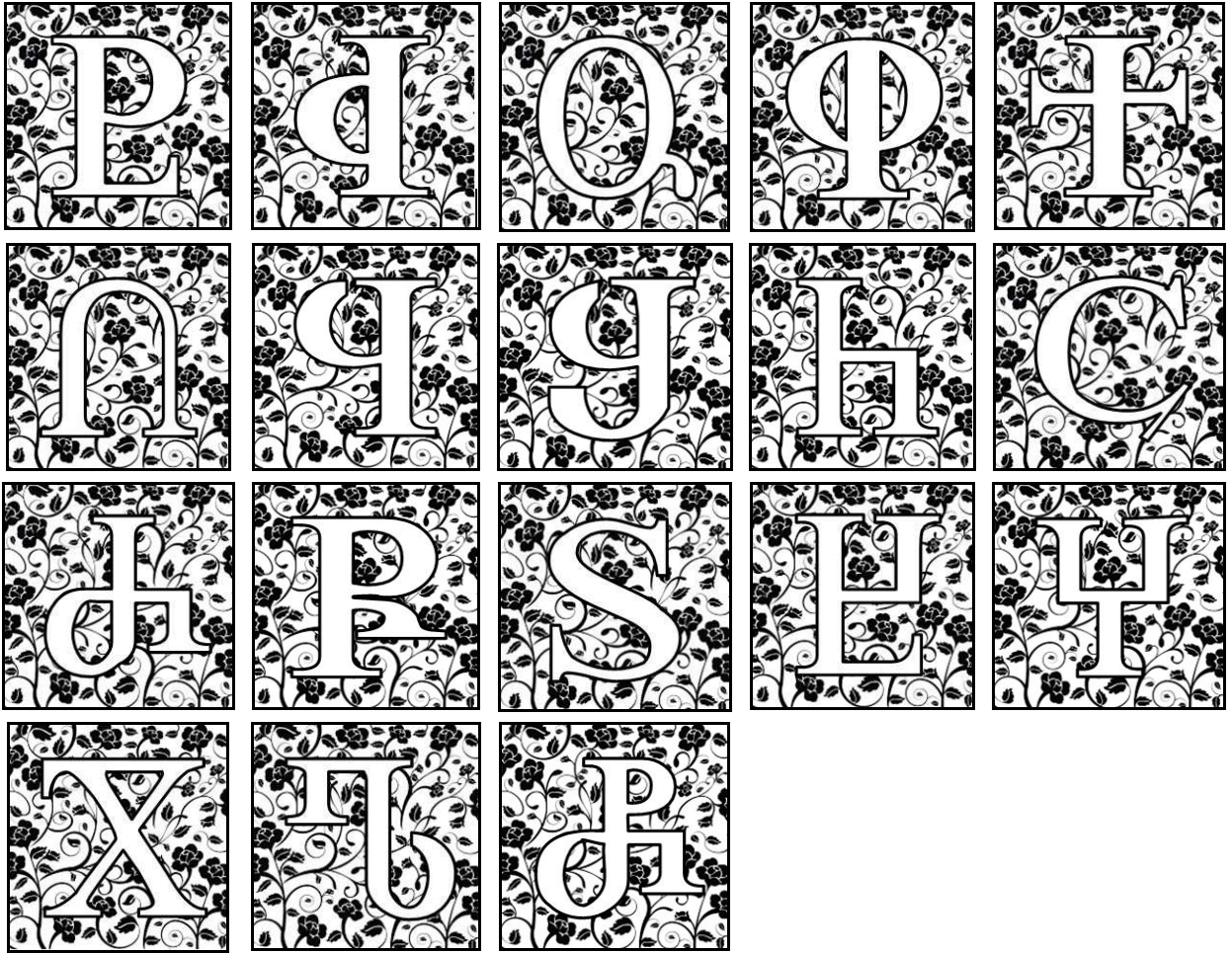

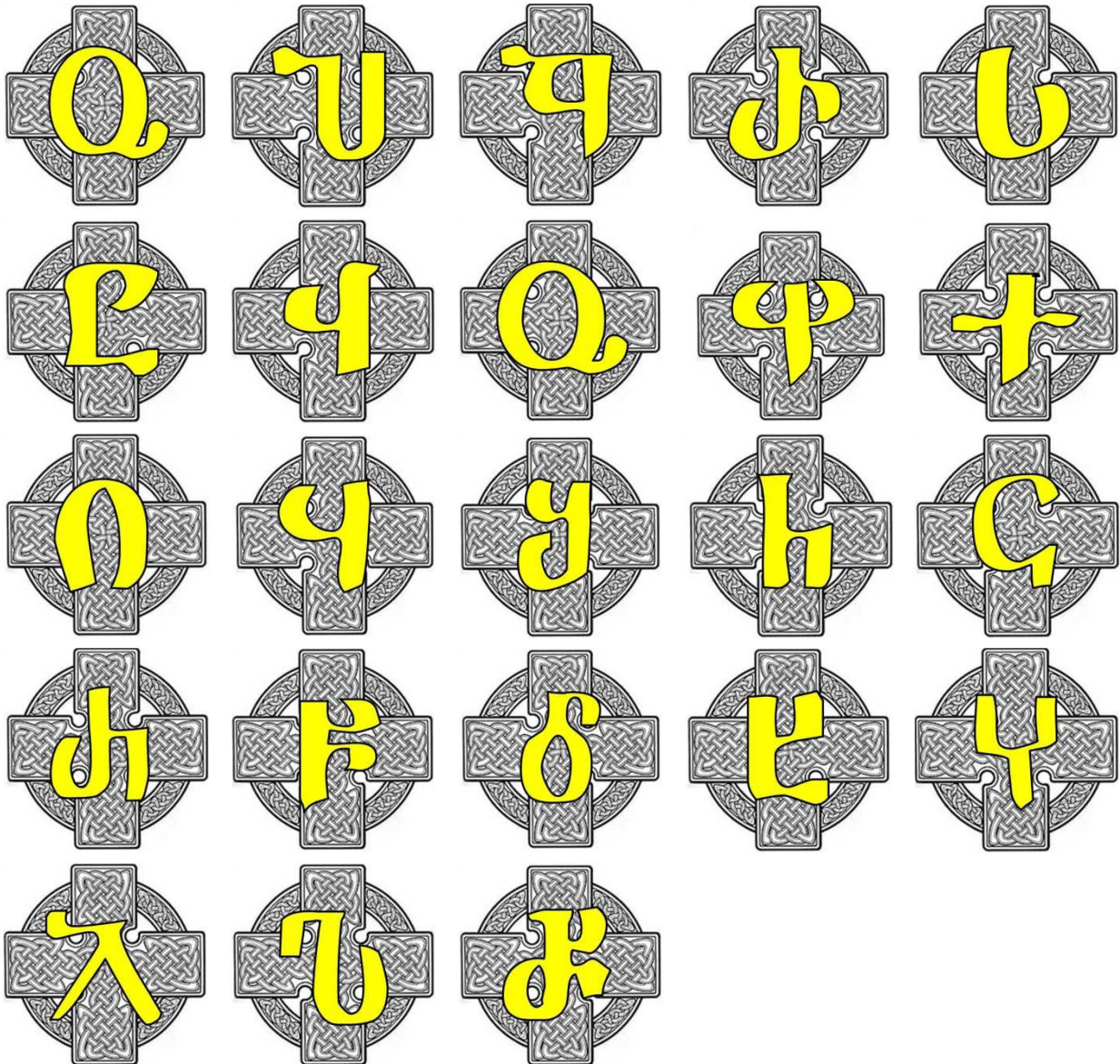











































































16. ქართული ანბანის ტაბულები
 16. ქართული ანბანის ტაბულები

<p>წკა</p> 	<p>წყბ</p> 	<p>ლვგ</p> 	<p>ბბდ</p> 	<p>თეე</p> 
<p>წოვ</p> 	<p>ხხზ</p> 	<p>ჩჩქ</p> <p>10 000 მ²</p>	<p>წოთ</p> 	<p>თოი</p> 
<p>ტტკ</p> 	<p>ხოლ</p> 	<p>ჭჭმ</p> 	<p>ჩჩნ</p> 	<p>ჯაფ</p> 
<p>ოაო</p> 	<p>სუზ</p> 	<p>ყყე</p> 	<p>ჩჩრ</p> 	<p>ხსს</p> 
<p>ღღბ</p> 	<p>ყყვ</p> 	<p>ოაყ</p> 	<p>ფფფ</p> 	<p>ჩჩქ</p> 
<p>წიღ</p> 	<p>ყყყ</p> 	<p>მემ</p> 	<p>ჩჩჩ</p> 	<p>გღვ</p> 
<p>ჭჭძ</p> 	<p>ჩჩწ</p> 	<p>სვჭ</p> 	<p>ყყხ</p> 	<p>ყყვ</p> 
<p>ჯჯჯ</p> 	<p>სუპ</p> 	<p>ჭჭმ</p> 	<p>წყღწყ წყყყყ წმპანი</p>	

Շրշ 	Գլց 	Ղղջ 	Ծծը 	Ղղջ 	Դրոջ 
Ննն 	ԻԻՅ 10 000 թ²	Գլուտ 	Ղու 	Գկջ 	Նուռ 
Ժժժ 	ԲԲԵ 	Չառ 	Ուստ 	Մսն 	Վկյ 
Ժիռ 	Նև 	Ըըծ 	ԿվՅ 	Օվյ 	Փոք 
ԻԻԵ 	Ոռը 	Վկյ 	Գյծ 	ԻԻԻ 	ՇըՅ 
Ժիծ 	Բու՛ 	Տցճ 	Էլն 	Վկն 	ՃՃճ 
ՆուՅ 	ԲիԻ 	ՇԲԳ, ՇԲԴ ՇԲԵ, ՇԲԶ ՇԲԷ, ՇԲԸ			

Շահ 	Գլխ 	Լքծ 	Ծծծ 	Դկ 	Դկ 	ԶնԶ 	ԻԻԹ 
Մսն 	Ղկ 	Խկն 	Սկ 	Բծծ 	Կկ 	Օկ 	Փքք 
Բկ 	Ու 	Բկ 	Գկ 	Կկ 	ԸԸ 	ԹԹ 	Բկ 
ՏՏ 	ԷԷ 	ԿԿ 	ՃՃ 	Մս 	ԹԹ 	ՇԳԼ 	ՇԳԼ 

16. ქართული ანბანის ტაბულები

ნკა ცოფი ცხენი სქელი	ყვბ ყვებობა ყველა	ლვბ ლენი სქელი	ძვბ ძინა ძეგნი	ჩვე ჩინა ჩინა	ჩვი ჩინა ჩინა	ნვბ ნინა ნინა	ჩხბ ჩინა ჩინა
ბთთ ბინა ბინა	თი თინა თინა	ხკკ ხინა ხინა	წოლ წინა წინა	ქქმ ქინა ქინა	ჩჩმ ჩინა ჩინა	წაფ წინა წინა	ბბბ ბინა ბინა
სუბ სინა სინა	ყყყ ყინა ყინა	ქქქ ქინა ქინა	სსს სინა სინა	ღღღ ღინა ღინა	ქქქ ქინა ქინა	ბბბ ბინა ბინა	ფფფ ფინა ფინა
ჩქქ ჩინა ჩინა	ბბბ ბინა ბინა	ყყყ ყინა ყინა	მმმ მინა მინა	ჩჩჩ ჩინა ჩინა	სსს სინა სინა	ბბბ ბინა ბინა	ჩჩჩ ჩინა ჩინა
წწწ წინა წინა	ღღღ ღინა ღინა	ჩჩჩ ჩინა ჩინა	ჩჩჩ ჩინა ჩინა	წწწ წინა წინა	ჩჩჩ ჩინა ჩინა	წწწ წინა წინა	

ნკა ცოფი ცხენი სქელი	ყვბ ყვებობა ყველა	ლვბ ლენი სქელი	ძვბ ძინა ძეგნი	ჩვე ჩინა ჩინა	ჩვი ჩინა ჩინა	ნვბ ნინა ნინა	ჩხბ ჩინა ჩინა
ბთთ ბინა ბინა	თი თინა თინა	ხკკ ხინა ხინა	წოლ წინა წინა	ქქმ ქინა ქინა	ჩჩმ ჩინა ჩინა	წაფ წინა წინა	ბბბ ბინა ბინა
სუბ სინა სინა	ყყყ ყინა ყინა	ქქქ ქინა ქინა	სსს სინა სინა	ღღღ ღინა ღინა	ქქქ ქინა ქინა	ბბბ ბინა ბინა	ფფფ ფინა ფინა
ჩქქ ჩინა ჩინა	ბბბ ბინა ბინა	ყყყ ყინა ყინა	მმმ მინა მინა	ჩჩჩ ჩინა ჩინა	სსს სინა სინა	ბბბ ბინა ბინა	ჩჩჩ ჩინა ჩინა
წწწ წინა წინა	ღღღ ღინა ღინა	ჩჩჩ ჩინა ჩინა	ჩჩჩ ჩინა ჩინა	წწწ წინა წინა	ჩჩჩ ჩინა ჩინა	წწწ წინა წინა	

ჯეა (ან)	ყებ (ბან)	ღეგ (გან)	ბბღ (ღონ)	ღეე (ენ)	ღეე (ვინ)
ხხხ (ხენ)	ჩჩჩ (მე)	ტთთ (თან)	ნიი (ინ)	რრრ (კან)	ხთლ (ლას)
ჭჭჭ (მან)	ჩჩჩ (ნარ)	ჯაგ (დე)	ღაო (ონ)	შუპ (პარ)	ყყყ (გან)
ქქქ (რან)	სსს (სან)	ღღღ (ტარ)	ყყყ (ვენ)	ღაქ (უნ)	ფფფ (ფან)
ქქქ (ქან)	ნიღ (ღან)	ყყყ (გან)	მემ (მინ)	ჩჩჩ (ჩინ)	ცცც (ცან)
ძძძ (ძონ)	ჩჩჩ (წონ)	სსს (ჭარ)	ღღღ (ხან)	ყყყ (კან)	ჯჯჯ (ჯვან)
წწწ (პან)	ჭჭჭ (მპ)	ჯეაქჩი ჭეცჩი ჭნბანი			

ჯეა <small>წიქონ წეცე</small>	ყებ <small>ყენქონ ყანკე</small>	ღეგ <small>ღენქონ ღანგე</small>	ბბღ <small>ბონ ბონე</small>	ღეე <small>ენ ენა</small>	ღეე <small>ვენქონ ვენთა</small>	ხხხ <small>ხენქონ ხენბე</small>
ჩჩჩ <small>ჩენქონ ჩენბა</small>	ტთთ <small>თან ტარქ</small>	ნიი <small>ნიქონ ნიქონი</small>	რრრ <small>რენქონ რანქელი</small>	ხთლ <small>ხენქონ ხასტი</small>	ჭჭჭ <small>ჭენქონ ჭანქანა</small>	ჩჩჩ <small>ჩენქონ ჩანდი</small>
ჯაგ <small>ჯენ ჯენ</small>	ღაო <small>ღანქონ ღანენი</small>	შუპ <small>შენქონ შარქ</small>	ყყყ <small>ყენქონ ყანტი</small>	ქქქ <small>ქენქონ ქანტი</small>	სსს <small>სენქონ სანგე</small>	ღღღ <small>ღენქონ ღანბენა</small>
ყყყ <small>ყენქონ ყანტი</small>	ღაქ <small>ღენქონ ღანტი</small>	ფფფ <small>ფენქონ ფანტი</small>	ქქქ <small>ქენქონ ქანტი</small>	ნიღ <small>ნიქონ ნიქონი</small>	ყყყ <small>ყენქონ ყანტი</small>	მემ <small>მენქონ მანტი</small>
ჩჩჩ <small>ჩენქონ ჩანტი</small>	ცცც <small>ცენქონ ცანტი</small>	ძძძ <small>ძენქონ ძანტი</small>	ჩჩჩ <small>ჩენქონ ჩანტი</small>	სსს <small>სენქონ სანტი</small>	ღღღ <small>ღენქონ ღანტი</small>	ყყყ <small>ყენქონ ყანტი</small>
ჯჯჯ <small>ჯენქონ ჯანტი</small>	წწწ <small>წენქონ წანტი</small>	ჭჭჭ <small>ჭენქონ ჭანტი</small>	ჯეაქჩი ჭეცჩი ჯეშთაქრო რჩეცჩი ჯართული ანბანი			



10. სექსტოროას დედოფალი ექიყუ

10. საქართველოს ახალი გერბი

საქართველოს ამჟამინდელი გერბი წარმოადგენს წ. აგრატიონების საგვარეულო გერბის ოდნავ გადაკეთებულ ვარიანტს. ეს გერბი ვერ გამოდგება სახელმწიფო გერბად. წ. აგრატიონების გერბის სურათი ამ სახით შექმნილია მე-16-18 საუკუნეებში შუასაუკუნოვან დასავლეთევროპულ რაინდულ ჰერალდიკის წამბაძველობით. წრ ვიცე, რა გვესაქმება შუასაუკუნოვან დასავლეთევროპულ რაინდულ ჰერალდიკასთან. ჩვენ ხომ ბიზანტიელები ვართ და ბიზანტიელებზე უფრო ადრინდელებიც და ძველებიც. მაქტიურად, შუასაუკუნოვანი რაინდული ჰერალდიკის გარდა ამჟამად არსებობს სხვა მრავალი სახის ჰერალდიკა, და ის დასავლეთევროპული ჰერალდიკის მკაცრი კანონები უკვე აღარ მოქმედებენ თვით უკროპაშიც კი. უა რალა მაინცდამაინც ჩვენ უნდა დავუბრუნდეთ იმ ძველ უცხო კანონებს და ჩვენ სიმბოლოებზე ვხატოთ ლომები და მისთანები.

დურქეთს, მაგალითად, არ გააჩნდა არასოდეს არავითარი ჰერალდიკა, მაგრამ მას აქვს კარგი და ლაკონიური დროშა და გერბი. წნდა, წმერიკას გერბი საერთოდ არა აქვს. შის როლს ასრულებს ე. წ. შიდი სახელმწიფო წ.ე-ჭედი, რომელიც შექმნილია თავისი შიდაამერიკული ისტორიული ტრადიციების გათვალისწინებით და არა შუასაუკუნოვან დასავლეთევროპული რაინდული ჰერალდიკის კანონებით.

ქვემოთ მოყვანილ სურათებზე ნაჩვენებია წ. აგრატიონების საგვარეულო გერბის მე-16-18 სს. ნიმუშები.

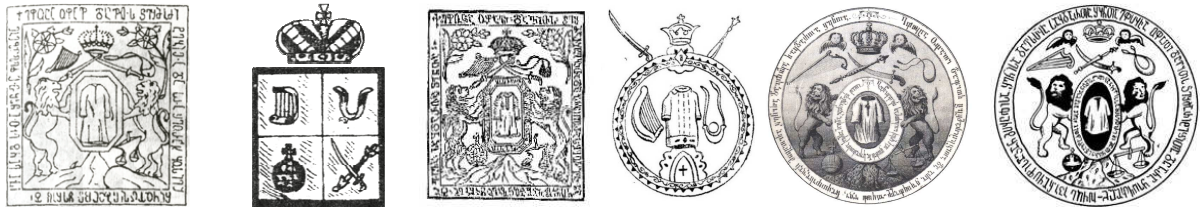

წინათის დედოფალი, 16 ს. წხექსანდრე III, 17 ს. უახტანე VI, 18 ს. უახტანე VI, 18 ს. ურეკლე II, 18 ს. ურეკლე II, 18 ს.

წქ კი ნაჩვენებია თანამედროვე საქართველოს გერბის შექმნის თანმიმდევრული ეტაპები. აოგორც ჩანს, დაიწყო ძიება წ. აგრატიონების საგვარეულო გერბის ტრადიციულ სურათიდან და დაამთავრეს ფარის ხუთ სურათიდან ერთის გამოსახვით.

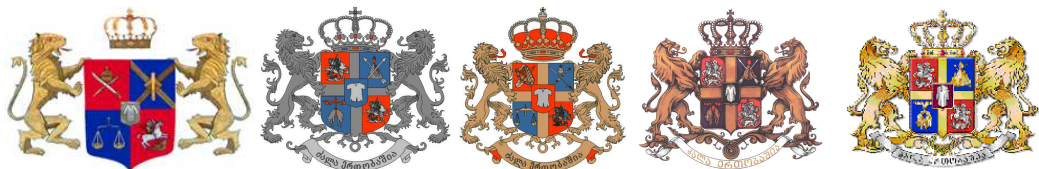

საქართველოს გერბი

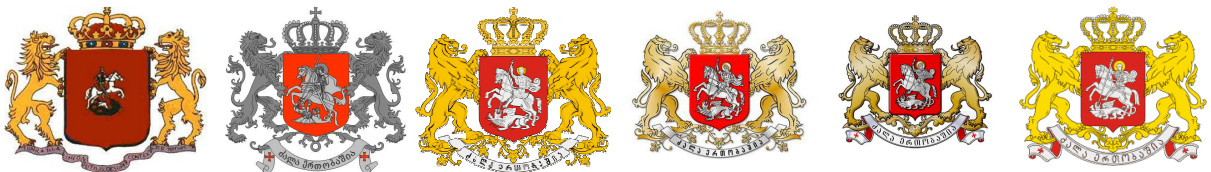

საქართველოს გერბი

ღერბის სურათის ბოლო ვარიანტი კარგია და ლამაზი. შაგრამ იგი არ შეესაბამება სინამდვილეს. სირველი ის, რომ გვირგვინი მიაუთითებს მონარქიულ წყობაზე. წანამედროვე საქართველო არ არის მონარქია და, ალბათ, აღარასოდეს არ იქნება მომავალში. წარი შესრულებულია შუასაუკუნოვან დასავლეთევროპულ რაინდულ ტრადიციებში. ჩვენი ტრადიციების თანახმად კი ფარი უნდა იყოს მრგვალი. ზომს ჩვენს ისტორიასთან არანაირი კავშირი არა აქვს. ქართულ გერბში ყოველგვარი წარწერა ზედმეტია. ღერბი უნდა იყოს ლაკონიური და ყველაფრისმოქმელი უსიტყვოდ. წმინდა ღიორგის გამოსახულება კარგია, მაგრამ უნდა ვაღიაროთ, რომ იგი არ არის ჩვენი ერთპიროვნული კუთვნილება. შართალია, ჩვენს ქვეყანას უცხოელები უძახიან Georgia-ს, მაგრამ ეს სახელწოდება გამომდინარეობს ძველ-ბერძნულიდან Γεωργια, რაც ნიშნავს — «მიწათმოქმედი». წწუ ბერძნები საქართველოს უწოდებდნენ «მიწათმოქმედთა ქვეყანას». უა ეს იყო ქრისტიანობის წარმოშობამდე გაცილებით ადრე.

ორიგინალური გერბის სურათის შესაქმნელად სასურველია გამოვიყენოთ ჩვენი ერთპიროვნული სიმბოლოები. უარდა ამისა, გერბი უნდა იყოს მარტივი და ლაკონური. ქვემოთ მოყვანილია ასეთი გერბების მაგალითები.

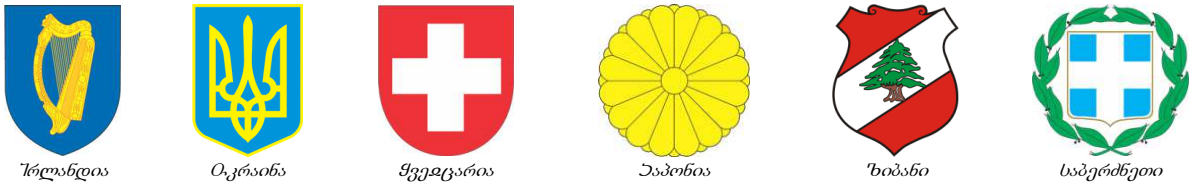

შლანდია ოკრაინა შვეიცარია ააპონია აიბანი საბერძნეთი

შიმაჩნია, რომ საქართველოს ახალი გერბის მთავარ ელემენტად უნდა იყოს გარკვეულ წესით დალაგებული ქართული ანბანი (ასომთავრული). ჟარი, რომელზედაც გამოსახულია ანბანი, უნდა იყოს სუფთა ქართული, ანუ მრგვალი.

ჰატომ მაინც და მაინც ანბანი? შიტიომ, რომ ჩვენი ანბანი არის სუფთა ქართული ცნება, და ამავე დროს, უძველესი. სორტუგალიის გერბზე გამოსახულია ძველი სანავიგაციო ხელსაწყო. სორტუგალიელები სამართლიანად ამაყობენ მე-16 საუკუნის შიდი უეოგრაფიული ცლომჩენებებით, რომლებშიც მათ მიუძღვით დიდი წვლილი. ჩვენი ერთპიროვნული კუთვნილება (სარწმუნოებრივი სიმბოლიკრისაგან განსხვავებით) და დიდი სიამაყეა ქართული ცლომთავრული. შას თავისი სიდიადით ვერაფერი ვერ შეედრება. ცაა სად სანავიგაციო ხელსაწყო (თუნდაც ძალიან ჭკვიანური) და სად ანბანი.

ცქედან გამომდინარე, შევეცადე გამეკეთებინა ქართული მრგვალი (ხევესურული) ფარი და შუაგულში მთავსებული ანბანური მწკრივი.



უერბის ვარიანტი 1 უერბის ვარიანტი 2 უერბის ვარიანტი 3

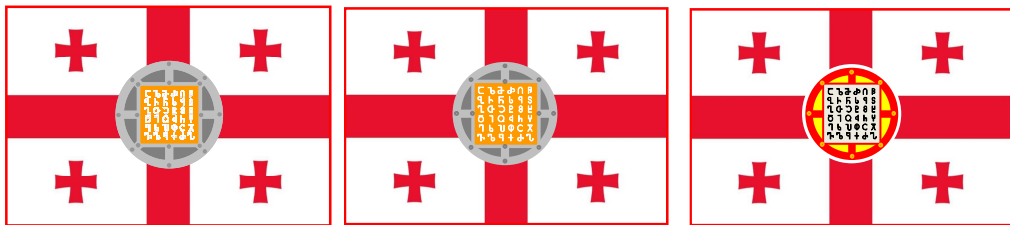

სროვნული დროშა 1 სროვნული დროშა 2 სროვნული დროშა 3

ჰერ-ჯერობით გერბის შეცვლისთვის არავის არ სცალიან — არის მრავალი სხვა პრობლემა. შაგრამ, ალბათ დადგება დრო, როდესაც ეს საკითხი დადგება დღის წვერივში. სწორედ იმ დროისთვის არის განკუთვნილი ეს მასალა.



**ქაშუაშ შუგუშაიქი.
სახარო ყაიფღეყი**

**ქაშაშ შუგუღლიბე.
სრული შრიფტები**

წკა
ყყბ
ღფგ
ბბღ
ქქე
ჩჩჳ
ხხზ
ჩჩჭ
ცთთ
ქხო
ღღკ
ხთლ
ჭჭმ
ჩჩნ
ჯაგ
ღათ
სსპ
ყყფ
ქქრ
სსს
ღღტ
ყყვ
ოაუ
ფფფ
ქქქ
ჩჩღ
ყყყ
ფფფ
ჩჩჩ
ცცც
ძძძ
ჩჩწ
სსჭ
ღღბ
ყყვ
ჯჯჯ
სსს
ჩჩჩ

