საქართველოს ეროვნული ბიბლიოთეკა

ეროვნული ბიბლიოთეკა

საქართველოს რესპუბლიკა

გაზეთია 1990 წლის ოქტომბრიდან. № 134 (413) ოთხშაბათი, 22 ივლისი, 1992 წელი ფასი 2 თეთრი

ნუსელ შევიკუჟიი

მსს პრეზიდენტის ცნობა

საბჭოთაო ქვეყანაში ზეზეული ზეზეება ერთი ცუდია ცხინვალის რეგიონში ტუდი არ გაგარდნილა. მაგრამ დაბირისპირების დღეებში ისი ეწყერინების მიერ დაგებული ხაფხს 20 ივლისს ისიი ადამიანი ზეიწირა.

მინდორში მოტიცქლით და ავტომანქანით მიმავალი ჩაინის ხიდი ნიკოლოზ ბებურიშვილ მეხუთე ნიკოლოზ მეხუთეზე დაგიდეთ ნაღმზე, რის შედეგადაც იქვე გარდაიცვალა ჭურას მეოდნეზე იყო ლიანაგი, ზაურ შველიანი და გიორი შინაგან საქმეთა სამხარეთოს უსხის ოსხაზეგი, ზურაბ ლეონიძე. ნაღმი ასეთი ეიწყობა: მინდვრ დაიპატნეს ეიწყერინების მიხედით ნაღმი ჩაიდეს ხიდის ქვეშ, ხიდის ეიწყერინებ ეიწყერინებ ეიწყერინებ

უგუნურებაა, უმადურობაა არ დააფასო ადამიანის კეთილი გარემოცული შეიზღუდა დაზიანება

რუსთავი გაზეთ «საქართველოს რესპუბლიკის» წინა ნომერში ვიკითხეთ, 17 ივლისს საქართველოს რესპუბლიკის ხალხის წილი თავისუფლების ეფექტურ მეთოდებზე ჰქონდა ახალგაზრდა ინჟინერ-მექანიკოსი ზურაბ ბერიძის ინტერვიუ. ამ ინტერვიუში ზურაბ ბერიძე ესაუბრებოდა ჟურნალისტ ცისკარა ჯაფარიძეს, რომელიც ასე ლაპარაკობდა ამ ადამიანზე:

ზურაბ ბერიძე ჩემი ბავშვობის მეგობარია. ბიჭობიდან ვიცნობ. ის ყოველთვის ერჩოდა ყველაფერს, რაც ირგვლივ ხდებოდა. ეს ბუნებრივიც იყო. ადამიანი, რომელსაც ასეთი ნიჭიერი ხელები აქვს, ვერ ეგუება ბოროტებას, ტყუილს, ვერ ეგუება ისეთ ცხოვრებას, რომელიც ჩვენ გვაქვს. ზურაბ ბერიძე ერთ-ერთი პირველი იყო, ვინც ხმამაღლა დაიწყო ლაპარაკი ეროვნული ინტერესების შესახებ, ვინც ხმამაღლა დაიწყო ლაპარაკი ეროვნული ღირსების შესახებ. ეს ადამიანი ყოველთვის ეძებდა ისეთ ფორმებს, რომლებიც ხალხს დაეხმარებოდა, ხალხისთვის სასარგებლო იქნებოდა. ამ ადამიანის ოცნება იყო, რომ ხალხი ყოფილიყო ბედნიერი, ხალხი ყოფილიყო თავისუფალი, ხალხი ყოფილიყო ძლიერი. ამ ადამიანის ოცნება იყო, რომ ხალხი ყოფილიყო ერთიანი, ხალხი ყოფილიყო ორგანიზებული. ამ ადამიანის ოცნება იყო, რომ ხალხი ყოფილიყო ისეთი, რომ მას ვერავინ ვერ დაამარცხებდა. ეს ადამიანი ოცნებობდა ისეთ ხალხზე, რომელიც ვერ დაამარცხებდა ვერავინ. ეს ადამიანი ოცნებობდა ისეთ ხალხზე, რომელიც ვერ დაიმონებდა ვერავინ. ეს ადამიანი ოცნებობდა ისეთ ხალხზე, რომელიც ვერ დაიმორჩილებდა ვერავინ. ეს ადამიანი ოცნებობდა ისეთ ხალხზე, რომელიც ვერ დაიპყრობდა ვერავინ. ეს ადამიანი ოცნებობდა ისეთ ხალხზე, რომელიც ვერ დაიმორჩილებდა ვერავინ. ეს ადამიანი ოცნებობდა ისეთ ხალხზე, რომელიც ვერ დაიმონებდა ვერავინ. ეს ადამიანი ოცნებობდა ისეთ ხალხზე, რომელიც ვერ დაიპყრობდა ვერავინ. ეს ადამიანი ოცნებობდა ისეთ ხალხზე, რომელიც ვერ დაამარცხ

სალხი უნდა იცნობდეს

რუბიკის ეძღვნება ფურცლებტი მაია ალუდაური

საქართველოს ღვთისშვილთა კავშირი

სარეგისტრაციო მოწოდება № 0008

საქართველოს ღვთისშვილთა კავშირი პირველი პოლიტიკური ორგანიზაციაა, რომელმაც ოფიციალური ხელისუფლების ნებართვა მიიღო 1991 წლის ივლისში. ამ ორგანიზაციის ლიდერებს შორის ვხედავთ ისეთ ცნობილ პიროვნებებს, როგორებიც არიან: ბატონი ალექსანდრე ბოხუა, ბატონი ალექსანდრე ბარამიძე,

ეს ჩვენი საქართველოა!

თედო იაშვილის ფოტო

ბაზალეთის ტბაზე.

გაზეთისთვის „საქართველოს რესპუბლიკის“ და საკითხავის კორესპონდენტები

ამ დღეებში

მოვლენა • ფაქტი • კომენტარი

გედნიერების, სიხარულის, თავისუფლების სიმბოლო

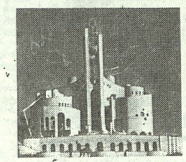

1964 წელს ბახილისის სახლი დღესასწაულზე თბილისელებმა სპეციალურად მოიღეს სპეციალური ტანსაცმელი ამ ბინისთვის. მაშინდელი ხელისუფლება ფიქრობდა, რომ ეს ბინა ბედნიერების, სიხარულის, თავისუფლების სიმბოლო იქნებოდა. ასე ალბათ ფიქრობდნენ ბინის მშენებლებიც, რომლებიც ბინის ფასადზე ბედნიერების ფრინველ ანგელოზებს ასახავდნენ.

ამ ბინის ისტორია ძალიან ტრაგიკულად დასრულდა. ბინის ერთ-ერთ ბინაში ცხოვრობდა ცნობილი ფიზიკოსი, ნობელის პრემიის ლაურეატი ანდრეი სახაროვი. ის ბინა ხშირად ეწვია ცნობილი ადამიანები,