საქართველოს ეროვნული ბიბლიოთეკა

საქართველოს რესპუბლიკა

გამოდის 1990 წლის დეკემბრიდან. № 157 (436) ოთხშაბათი, 19 აგვისტო, 1992 წელი ფასი 2 მანეთი

ნუსხელ შეეჩვევით

საქართველოს მოსკოვის მუდმივი წარმომადგენლის პრესცენტრი:

აგვისტოს პეტრინ წლისთვის წინ რუხეთის ტელევიზიით ეთერში გავიდა გადაცემა ცნელთან „ეთერი სახლის". მასში მოიხსენიება ორი თემა დღევანდელ საზოგადოებრივ და პოლიტიკურ ორგანიზაციათა წარმომადგენლების მიერ ნეთანიების შესახებ. კითხვა ასეთია: რომ ამ სანქციები დღევანდელ რუხეთს ტერიტორიის ნაწილების დაკარგვის ტერიტორიაზე.

ამ ღონისძიების აუცილებლობას განაპირობებს შემდეგი მიზეზები და გარემოებანი:

1. ეროვნული რაინიზმის მეგობრები, რომელიც საქართველოში და სომხეთის აგრესიის რუხეთთან და დამოუკიდებელი სახელმწიფოს თანამებრძოლობის სხვა ქვეყნებთან, ეკსპანსიზმისტ გამოსახულებას მოსპობია დაეკიდებულ ტერორისტული ქმედების ორგანიზებით მონაწილეობის დღემდე შენახულ ფაქტებს ბრძოლაში.

ჟამლეციტერ გაღაცემას „ეთერი სახლი" დიდი სიყვარულით ისმენენ რუხნანი მკვიდრნი და ადასტურებენ ტერორისტის, რომელსაც ჟამლეციტერ გადაცემაში ეწოდა „ეთერი სახლი", ნამდვილ ვინაობას. მოქმედნენ რა დასაბეჭდი საკონსელოსა და ადასტურის

საქართველოს რესპუბლიკის სახელმწიფო საწარმოთა პრივატიზაციის სახელმწიფო პროგრამა

I. შესავალი

საქართველოს რესპუბლიკის სახელმწიფო საწარმოთა პრივატიზაციის სახელმწიფო პროგრამის საფუძველში "პროგრამა") წედგენილია „საქართველოს რესპუბლიკაში სახელმწიფო საწარმოთა პრივატიზების შესახებ" საქართველოს რესპუბლიკის 1991 წლის 9 აგვისტოს კანონის მოთხოვნების შესაბამისად, საერთაშორისო გამოცდილების გათვალისწინებით და განსაზღვრავს პრივატიზების ზომებს, ამოცანებს, ამერიკელ შეღავათებს და შეზღუდვებს, დარგობრივ და ტერიტორიულ პრიორიტეტებს ამ სფეროში.

სახელმწიფო საუოთრების გაკვეთვების წესსა და პრიცედურას განსაზღვრავს სახელმწიფო საუოთრების აუქციონზე და საკონკურსო გაყიდვის და აქციონერების დებულებებს. პროგრამა შეიცავს ერთიან მიდგომებს იმ ობიექტების ღირებულების შეფასებისა და პრივატიზების ფორმებისათვის.

სახელმწიფო საწარმოთა პრივატიზების ძირითადი მიზნებია:

1. სახელმწიფო საუოთრების გარდაქმნა საუოთრების სხვა ფორმებად, მოქალაქეთა მიერ სახელმწიფო საწარმოთა კონების (ფასიანი ქაღალდების) შეძენა და მოლიანად ქვეყნის ეკონომიკური სახელის შეცვლა;

2. ქვეყანაში პლურალიზმი ეთობრების საბაზროებაცია;

3. მეურნეობის უფელი ძირითადი დარგში სახელმწიფო მონოპოლიის ლიკვიდაცია, საუოთრების მრავალფეროვნების, მათ შორის უპირატესად კერძო საუოთრების დამკვიდრება, კონკურენციული გარემოს შექმნა, კერძო ბერნინი ფენის ჩამოყალიბება, საბაზრო მეურნეობაზე გადასვლა;

4. მცირე მიზნების განვითარება და მოლიანად ეკონომიკის რეანიმაცია, მისი გამოყვანა გაკიაინერული კრიზისიდან, პროდუქციის და მომსახურების ხარისხის ამაღლება, საქომპანიალო მოთხოვნების გაუქმება;

5. ქვეყნის ფინანსური მდგომარეობის გაჯანსაღება;

6. არარენტაბელური საწარმოების დიდი ნაწილის პრივატიზაციით სახელმწიფო ბიუჯეტის გათავისუფლება მათ ფინანსირებაზე;

7. საუოთრების მრავალფეროვნების დამკვიდრებით მატერიალური წარმოებისა და მომსახურების სფეროში პრაკტიკით მეურნეობის ინდივიდების და მაღალეფექტიანი მოტივაციის შექმნა;

8. სახელმწიფო ხელისუფლების ორგანოების გათავისუფლება მათთვის არათვისებრი ფუნქციისაგან — მეურნეობრიობისაგან;

9. უცხოური ინვესტიციების მოზიდვა.

პრივატიზაციით უნდა განხორციელდეს არაეფექტიანად ფუნქციონირებული სახელმწიფო საუოთრების ეიექტიანად მოქმედ კერძო საუოთრებაში გადაცემა. ამ შედეგად უნდა მომკვეთ წარმოებისა და მომიკეთების სფეროში სახელმწიფო ხელჩარხის შეცვლა კერძო მეწარმეობით იმ შემთხვევაში, რა შემთხვევაც ეს უკანასკნელი რეალურად დაიმკვიდებს თავის უპირატესობებს სახელმწიფო სექტორთან შედარებით, ამასთან ერთად, უნდა მოხდეს თვით სახელმწიფოს სექტორის ეფექტური ეკონომიკური საქუნებრივი.

პრივატიზაციის პროცესში ღიაა არსებული ლეგალური და არალეგალური კანალები ჩაბერილები საბერნინი ბიზნესის ლეგალიზაციისათვის. ამ მიზნით ეფექტიანად გამოიყენება ფულის ლეგალიზაციის ეიექტიანი მექანიზმი, რომელიც ითვალისწინებს ფულის ლეგალიზაციის ეიექტიანი მექანიზმის შექმნას, ანონიმური ანგარიშების გახსნის შესაძლებლობას,

ტყვედ საკუთარ სამშობლოში!

„ნუთუ იმათ დედები არა ჰქვიათ?“

— კიტოხულობს სანდრო კვესაძის დედა

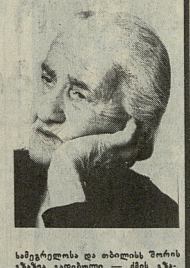

ილია კვესაძის პროსპექტი 66, ორიოდეთასიანი ბინა მესამე სართულზე. ტელეფონის ზარის ყოველი გაწკრიალება აქ ახალი იმედის დაბადებად ან კვდომად.

აქ კლავს,

რიცა ახალ-ახალი განსაცდელისაგან დაბნეულები ვერ ეგუებიან, რა ხდება ჩვენს თავს, ჩვენთან ახლა. დღეებს ხან ეს ზედამხედველი ასაოკეთებენ ხან ის ზედამხედველი ასაოკეთებენ. უკვე დამეკარგა: ორშაბათი დღეა, თუ განაბული ელის. შეწყვეტას ელის, ოღონდ არ იცის, ვის ხვდა ბედად ეს ტკივილი.

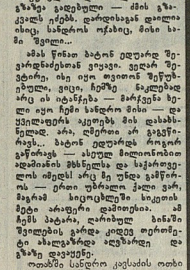

— ნუთუ იმათ დედები არ ჰყავთ? ნუთუ დედაშვილობის, დედმამაშვილობის სიტკბო და სიმწარე არ განუცდიათ? რად გვაწვალებენ ასე?

ნუნი ნოდარ ჯინორიას მოიკითხავს. ნოდარ ჯინორიას ქალიშვილი. ნუნი ჯინორია ექიმია. ნუნი ჯინორია ორი ბავშვის დედა. ნუნი ჯინორია ორი ბავშვის ბებია. ნუნი ჯინორია ნოდარ ჯინორიას ქალიშვილი. ნოდარ ჯინორია ნუნი ჯინორიას მამა.

— ნუნი იმათ დედები არ ჰყავთ? ნუნი დედმამაშვილობის სიტკბო და სიმწარე არ განუცდიათ? რად გვაწვალებენ ასე?

ნუნი ჯინორია ნოდარ ჯინორიას ქალიშვილია. ნოდარ ჯინორია ნუნი ჯინორიას მამა. ნოდარ ჯინორია ნუნი ჯინორიას ბებია. ნუნი ჯინორია ორი ბავშვის დედა. ნუნი ჯინორია ექიმია

ეს ჩვენი საბრალონი

მცხეთაში. სპარტაკ წერაძის ფოტო (საინფორმაციო ფოტოკორონა).

ფერისცვალება

მერი გაბარაძეს

19 აგვისტოს ქრისტიანული სამყარო, საქართველოს მართლმადიდებელი ეკლესია აღნიშნავს ფერისცვალების უფლის ღვთის და მაცხოვარის ჩვენისა იესო ქრისტესი. ეს დღე დიდი დღესასწაულია.

იესო ქრისტეს ცხოვრება მოგვითხრობს, რომ იესო უამრავ სნეულებაზე და გაჭირვებულთა ხვედრზე და კვნესაზე. ხალხის უზრაველესობას სურდა, რომ მაცხოვარი მიწიერ ფიქრებსა და ზრუნვებთან ერთად, გადალეწილ ფიქრებს ცხონებასთან ერთად, გადალეწილ ფიქრებს ცხონებასთან ერთად და თვის ნიჭიერებასაც ღმერთს მიაგებდა. ერთხელ იესომ თავის მოწაფეებს ჰკითხა, ვინ ვგონიარო ამ ხალხსო. „შენ ხარ ქრისტე, ძე ღმერთის ცოცხალისაო“ — უპასუხა პეტრემ. ღვთითმოსილნიანმა ზენამ, ხსნამ ჩვენისამ იესომ წინასწარ თქვა თავის მოწაფეებს, თუ რა ელოდა მას ერუსალიმში.

მღვდელთმთავრები და ფარისევლები ისე გამძვინვარა იესოს არსებობა აღარებამ, რომ მისი დალუპვა გადაწყვიტეს. მაცხოვარს ამის შიში ჰოვნიდა და ამიტომ მოწაფეებსა — ხელრე, მისი ამა ოიანე და ოაკობი და მათ მსგავს ახალ შესთანაზა. დიდხანს ადიოდნენ ისინი თაბორის მთაზე. ფრქვა მთის წყვრის მაიღწიეს, იესო სალოცავად განზე გავიდა, მოწაფეებს კი მთის ჩაეძინათ, რადგან მათი ადამიანური ბუნება - ძმას ეძინა, რადგან ადამიანის ბუნება - ძმას ეძინა, რადგან ადამიანის ბუნება - ძმას ეძინა, რადგან ადამიანის