ეროვნული ბიბლიოთეკა

ჩვენს გაზეთზე ხელმოწერის ვადა გაგრძელებულია 5 დეკემბრამდე.

იჩქარეთ, მოასწარით!

საქართველოს რესპუბლიკა

გამოდის 1990 წლის დეკემბრიდან. № 250 (778) კვირა, 21 ნოემბერი, 1993 წელი ფასი 200 კუპონი

პირველი სვეტი

ცნობები დასავლეთ საქართველოდან

ხ.ბანაძე. ქალაქის კომენდანტმა დღეი ხელმძღვანელობს კონტრაბანდის კონტროლის ოპერაციას. რომ ქალაქსა და მიმდებარე რაიონში ვაჭრობა ხანძრებით არ დაწყებულა, ამაში დიდი წვლილი მიუძღვის ცალკეული პირისპირები. წყალი და ელექტროენერგია მოსახლეობას გრაფიკით ეწოდება. ქალაქში შემოტანილია ხაზები მასალა, რათა შეიქმნას ავარიული ან გამარტივებული ხაზების ალტერნატიული ვარიანტები.

ხ.ბანაძე. შემთხვევის ადგილზე ოპერატიულად მისულან დიდად ამოკლებს სანავიო უქმილობა. — განაგრძობდა ქალაქის მეპატიო უროსობა ოუზა რობაქიძე. — შემცირდა მოხმარებლობა და უახლოეს დროში ამ სასაწოგნიან შრომით განწყობილებაში აქვს დადგომა ეთნიკურ უკიდურესობათა ნაკლებად ილეშის. მიმდინარეობს ადამიანთა ჯანმრთელობის ამაღლების ღონისძიებები.

ზუზანა დიდი. ქალაქის გამგებლობა ეფიქრება ბინების გაყიდვის, რომ ამ სტიქიური ვითარებას. ქალაქი უბრუნდება თავის ჩვეულ ზომით ცხოვრებას. ბუნებამ საქალაქო ცხოვრებაში ტრანსპორტი, ავტოსატრანსპორტო საშუალებები. 24 ნოემბრის განსაზღვრა. 24 ნოემბრის განსაზღვრა ხალხის ნორმალური ცხოვრების ნაწილში ბოლო დღეებში ნებაყოფლობით ორგანიზაციებში

ამ ტრიალ ქვეყანაზე

სამხედრო რეზიუმე

700 მილიონი დოლარი ჯდება

ამერიკის შეერთებული შტატების სამხედრო-საზღაურო ძალების შემადგენლობაში შევიდა ახალი ნაღმტყორცნა მორტირი ნაირი „ალ-ბრანგერის“ ტიპის უკვე 54-ე ნაგებობა. ამჯერად ხომალდის ნაღმტენად ის აირჩია სტრანა, სიგრძე 118 მეტრამდე, ეკიპაჟი 115 მეზღვაურისა და 12 ოფიცრისგან შედგება, ხომალდი აღჭურვილია ტორპედოებითა და ფრთოსანი რაკეტებით, მათ შორის პირფიცხელი ქობანების შრიფი ალმასებიანი ტიპის რაკეტებით.

თითოეული ამგვარი ხომალდის შენებლობა დაანლოვით 700 მილიონი დოლარი ჯდება.

აშშ ტყუობდა?

„ნიუსუიკი“ იუწყება, ამერიკის შეერთებულ შტატებში ატომური იარაღით გამოსაყენებლად უფრო მეტრფელი გენერალ ქერრანი ეყრდნობენ ამერიკის პრეზიდენტის ბილ კლინტონის ადმინისტრაციის ინკოგნიტო წყაროს.

„კაპასის“ შენგებრაზე

ავიაციის ქვეყნების არმიების მე-20 კონფერენციაზე („კაპასი“), რომელიც ბრაზილიის დედაქალაქში გაიმართა, განხილულ არმიისა და სამოქალაქო ხელისუფლების სამხედრო ატაშეებისა და სამხედრო-ტექნიკური უზრუნველყოფის, მიწისქვეშა და ტექნიკის მიღწევების, სამხედრო მედიცინის სამეცნიერო საკითხებს. ამ შეხვედრაზე „კაპასის“ წევრად მიიღეს კანადა. აქამდე იგი მონაწილეობდა კონფერენციებზე, როგორც დამკვირვებელი.

ფსიქიატრთა თავი მოიფხანა

კორეის ნახევარკუნძულის ორ სახელმწიფოში გამყოფი სადესანტკატერო ზოლის რაიონში ბოლო პერიოდში კორეელ ფსიქიატრთა კონგრესი გაიმართა. ამ შეხვედრაზე ძალებს, ქვეყნის უშიშროებისათვის ზრუნვასთან ერთად, ამიერიდან მოუწიოდნენ შეისწავლონ საბაზრო ეკონომიის ანბანიც.

საქართველოს ფილარმონიის სიმფონიური ორკესტრის ხელმძღვანელი ბატონი ზურაბ სოტკილავა ქალაქ ბენდორფის ტატო ჩხეიძის ქორეოგრაფიის ერთი ერთი საუკეთესო ენსამბლი ჰყავს. ამ ენსამბლის ბალერინებს ხშირად ეპატიჟებიან ევროპის სხვადასხვა ქალაქში გასტროლებზე. ამჯერად ბენდორფის ენსამბლი ჩამოვიდა თბილისში, რათა ერთად ემუშავნათ ქართველ ბალერინებთან. ბენდორფელი ბალერინები ჩამოვიდნენ ოთხშაბათს, ხოლო ხუთშაბათს ისინი უკვე ფეხსაცმელებს იცვამდნენ. ორი დღის ვარჯიშის შემდეგ ბენდორფელი ბალერინები ქართველ ბალერინებთან ერთად ასრულებდნენ ბალეტ „ლებედინის ტბის“ ფრაგმენტებს

ზეთოთიანი დრამა, მრუდე ხაჭრელების ქამი. დრო — ამინაბრუნებული ტაძრისხარისპირ ფილები ნებისყოფა ნელი ტკივილი, ავადმყოფობის ეიფორია. ტკივილი ეიფორია. ავადმყოფობის ტკივილი. ეიფორია. ნელი ტკივილი. ეიფორია. ავადმყოფობის

ინფორმაცია

„ბასიანის“ ლენინიდან

თბილისი. 21 ნოემბრის ფულიანობის დიდ ხალისით ეხმაურებიან ქალაქის „ხალიჭობის კიბეზე“ მდებარე ბაზრობის მუშტრები და ახალი პარტიის დაფიქრებულები არიან თბილისის ნოსტალგიით ტკბობის ადგილად ქცევაზე, მწვანეში პარტია, პირქუშის ოპონენტიც ამ კითხვებზე ასე პასუხობს:

– ვარაუდობენ, რომ პარტიის ფენებზე ზურაბ ჟვანიას.

თბილისი. ცნობილი ვახტანგ ჯავახიშვილის ხალისით, რომელშიც ვიდეო ჩანაწერის მფლობელი ბიჭებისა და გოგონების ინტიმური სცენებია გადაღებული, ბოლო ხანებში ქალაქში ვრცელდება ჭორები, რომ ამ ფირის ასლები ვიდეოკლუბებში ქირაობით გავრცელდა. ამ ჭორებს ადასტურებენ ვიდეოკლუბების მფლობელებიც, რომლებიც ამბობენ, რომ ფირის ასლები ნამდვილად ქირაობით გავრცელდა. ვახტანგ ჯავახიშვილის ოჯახის წევრები ამ ჭორებს არ ადასტურებენ და ამბობენ, რომ ფირის ასლები არ გავრცელებულა.

ქარავანსარაი. ქარავანსარაის ბაზრობაზე ბოლო დროს ფასები ისე აწეულა, რომ ბაზრობაზე მისული ხალხი ფასებს ვერ უძლებს და ბაზრობა ცარიელია. ამ ფაქტს ადასტურებენ ბაზრობის მუშტრებიც და გამყიდველებიც. ბაზრობის ერთ-ერთი მუშტრის, ბიჭვინთელი ბებერი ბიჭის თქმით, ბაზრობაზე ფასები ისე აწეულა, რომ ის ვერაფერს ყიდულობს. ბაზრობის ერთ-ერთი გამყიდველი ამბობს, რომ ფასები ისე აწეულა, რომ ვერაფერს ყიდულობენ და ამიტომ ბაზრობა ცარიელია.

ბათუმი. ბათუმის ბაზრობაზე ფასები ისე აწეულა, რომ ხალხი ვერაფერს ყიდულობს და ბაზრობა ცარიელია. ამ ფაქტს ადასტურებენ ბაზრობის მუშტრებიც და გამყიდველებიც. ბაზრობის ერთ-ერთი მუშტრის, ბიჭვინთელი ბებერი ბიჭის თქმით, ბაზრობაზე ფასები ისე აწეულა, რომ ის ვერაფერს ყიდულობს. ბაზრობის ერთ-ერთი გამყიდველი ამბობს, რომ ფასები ისე აწეულა, რომ ვერაფერს ყიდულობენ და ამიტომ ბაზრობა ცარიელია.

ინფორმაცია

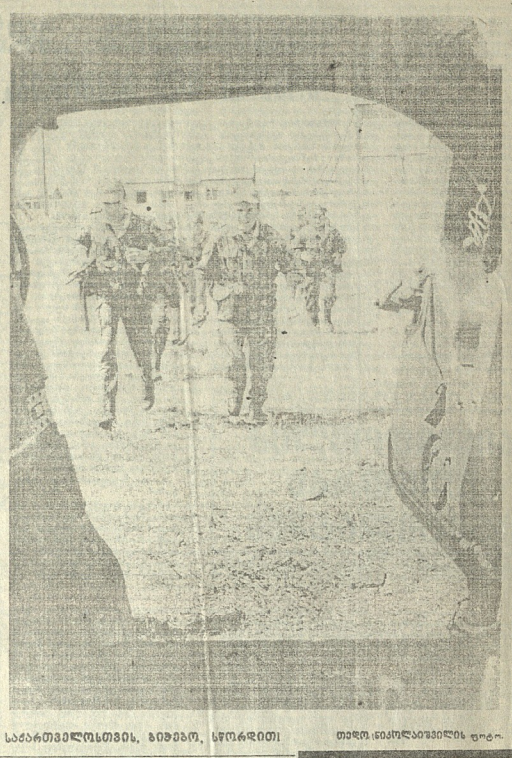

საქართველოსთვის, გიჟებო, სწორდით!

თედო ნიკოლაიშვილის ფოტო.

ზოთა ნიშნიანიძე.

შენს სინდისს თურმე საცრისტოლა თვალები ჰქონდა

ალიკო ჭიშვილაძე

1978-1998

ზგიტრიალებელი

შენ არაერთხელ გაიპარე სიკვდილში — ომში...
ატყარა ბიჭი გაიპარე... ახლა ხარ დიდი...
შენ გაეპარე დედ-მამას და მოიპარე ცოლ-შვილს,
შენ გაეპარე სიბერეს და სიბერით სიკვდილს.

შენ გაეპარე მუყდრო ლოგინს და მყუდრო ოთახს,
და იმ წუთიდან აღარ იყავ დედის შემბრალე,
შენს სინდისს ოურმე საცრისტოლა თვალები ჰქონდა
და სინდისს აღმათ ამიტომაც ვერ გაეპარე.

შენ ბაგშვმა ნახე სისხლიანი ცხრა ანგელოზი...
ნახე სოხუმი დალეწილი... ნახე ჯუბერი...
და შვილებისგან ყელგამოპრილ საქართველოზე
ნახე ეგმპაიდ გაფოთლილი დარდის ღრუბელი.

არც აფხაზია შენი მკვლელი და არც ჩეჩენი.
სიკვდილს შენ თვითონ დაეძებდი ჯიქურ სარკვნად.
ეჰ, შენი მკვლელი პირველ ყოველს მამაშენია —
პაატას ცვალზე ბაგშვობიდან რომ შეგაყენა.

გადატეხილი მშვენიერი ხარ კვიპაროსი,
ქამი კი მიდის რია-რიით... ლიტანიითაც...
შენი ტოლები გრიალებენ სადღაც კვიპაროსზე,
ზოგნაც სამძიმოს აგზავნიან იტალიიდან...

ხვალ-ზეგ აფხაზეთს გადავეცი რისხვის გრიგალი
დაიხსნის მიწას — ლტოლვილების ცრემლებით ნამუღს.
...
ადექი, ბიჭო,
ადექი დი
კმლვ გაიპარე...
შენი სიკვდილი კლავ სპირდება შენს ტანჯულ მამულს!..

სპორტი

დროვნტი გაბაძეაძე

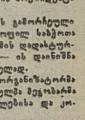

ქართველ ოერისტთა პირველს გამოცილდა მაღალკვალიფიციური იერისტი, ბოლო ხანებში გადიოდან დაკარგა ზენაანწყვი პროფესიონალი დროვნტი გაბაძე. ის გარდაიცვალა 1997 წლის 3 ოქტომბერს, ცნობილი ქართველი მეცნიერის ოჯახში. 1970 წელს დაამთავრა თბილისის სახელმწიფო უნივერსიტეტის იერიდიული ფაკულტეტი. ერთ ხანებს სტუდენტობის დროს დაიწყო ნორმალი საქმიანობა და აქტიურად ჩაება სამეცნიერო შეგროვებაში და კვლევებში. იერიდიული ფაკულტეტის დამთავრების შემდეგ, 1970-1987 წლებში მუშაობდა საქართველოს რესპუბლიკის იერიტიტუტის, ფილიალის ხელმძღვანელად, შემდგომ საქმეთა მართვის სისტემაში სხვადასხვა პასუხისმგებლობებზე.

1987 წლიდან ეკონომიკურ საკითხებზე მუშაობდა თბილისის ხალაკოს სახალხო დეპუტატთა ოლქის ხალხური დეპუტატების ოლქობრივი საბჭოს აღმასრულებელ კომიტეტში, სადაც ხელმძღვანელობდა ამ ორგანიზაციის იერიდიულ სამსახურს. 1990 წლიდან ქართული სახელმწიფოებრიობის აღდგენის პერიოდში დროვნტი გაბაძე აქტიურად ჩაება ეროვნული მოძრაობის საქმიანობაში. ის იყო ეროვნული ხელისუფლების ერთ-ერთი ორგანიზატორი და ხელმძღვანელი, ეროვნული მოძრაობის ერთ-ერთი აქტიური მონაწილე. 1990 წლის 28 ნოემბერს ის აირჩიეს საქართველოს რესპუბლიკის უზენაესი საბჭოს დეპუტატად. 1990-1992 წლებში ის იყო საქართველოს ეროვნული ხელისუფლების ერთ-ერთი ხელმძღვანელი, ეროვნული მოძრაობის ერთ-ერთი აქტიური მონაწილე.

1992 წლის 24 დეკემბერს დროვნტი გაბაძე დაინიშნა საქართველოს რესპუბლიკის იერიტიტუტის დირექტორად. ამ თანამდებობაზე ის მუშაობდა 1995 წლის 15 ნოემბრამდე. ამ პერიოდში ინსტიტუტის ხელმძღვანელობის ქვეშ ჩატარდა ფართომასშტაბიანი კვლევა-ძიება ეროვნული ხელისუფლების ორგანოების ფორმირების, ფუნქციონირების, ეროვნული ხელისუფლების ორგანოების ურთიერთობის, ეროვნული ხელისუფლების ორგანოების ურთიერთობის ადგილობრივ ორგანოებთან