საქართველოს რესპუბლიკა

გამოდის 1990 წლის დეკემბრიდან

№ 15 (818)

სამშაბათი, 25 იანვარი, 1994 წელი

ფასი 500 კუპონი

ეროვნული ბიბლიოთეკა

ფოტორეპორტაჟი პარიზიდან

საქართველო – საფრანგეთი: კეთილთანამშრომლობა!

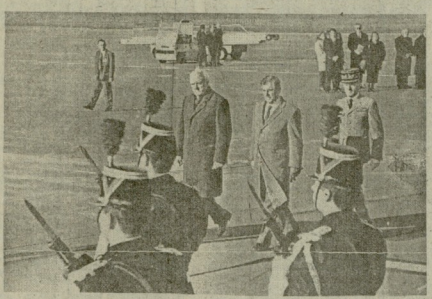

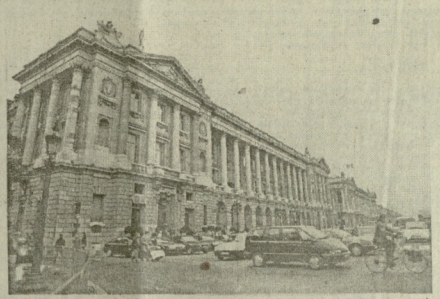

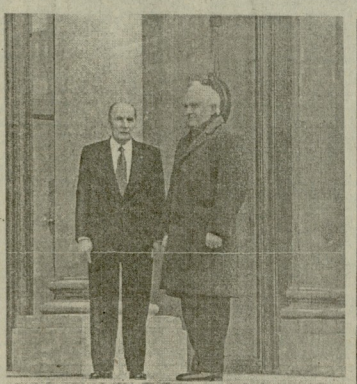

ზემოთ: შეხვედრა პარიზის ერიოპარკში; საქართველოს დელეგაციის ბეჭიდან ეს პარიზში „ირითონი"; ელიზეს შეხვედრაზე და სადრანგეთის პრეზიდენტი ფრანსუა მიტერანთან; შეხვედრა იუნესკოს გენერალურ მდივანთან ფედერიკო მაიორთან; შეხვედრა ქარიშხალთან; ელიზეს შეხვედრაზე და ბუტრის ბუტრის ქალი.

საქართველოს საინფორმაციო სააგენტოს სპეციალური კორესპონდენტის ბაბრი ვასაძისთვის ფოტო.

დამთავრდა ედუარდ შევარდნაძის ოფიციალური ვიზიტი საფრანგეთში

საბედნიეროდ ბედიერის ბალ ედუარდ შევარდნაძის საფრანგეთში ოფიციალური ვიზიტის პირველ დღეს დასასრული დაუდეს მონიზეთ, რადგან პრაქტიკით გათვალისწინებულ შეხვედრებს წარსახდა დიდი ნაწილი დაეთმო ბატონ ედუარდ შევარდნაძის ვიზიტებს პარიზში.

ედუარდ ბატონი ედუარდ შევარდნაძე ესაუბრა ეროვნული ასამბლეის თავჯდომარეს ბატონ ფილიპ სეგენს. საფრანგეთის პარლამენტის წევრებს ბატონმა ედუარდმა ქართველი ხალხის სახელით მადლობა გადაუხადა ფრანგი ხალხის უდიდესი გულისხმიერებისთვის, რომ ფიდეი ახალი ურთიერთობების დროს ეი ეი ეი

საქართველო-საფრანგეთი: კეთილთანამშრომლობა

ხელშეკრულება

საქართველოს რესპუბლიკასა და საფრანგეთის რესპუბლიკას შორის ურთიერთობათა საფუძვლების, მეგობრობისა და თანამშრომლობის შესახებ

საქართველოს რესპუბლიკა და საფრანგეთის რესპუბლიკა, შემდგომში მხარეებად წოდებულნი:

იღებენ ვალდებულებას, განავითარონ თანამშრომლობა და მეგობრული ურთიერთობები:

ერთის მხრივ ევროპული ინტეგრაციის, ატლანტიკური და ევროპული სტრუქტურების, საერთაშორისო ორგანიზაციების, მათ შორის გაერო-ს, ეუთო-ს, ევროპის საბჭოს, ასევე ევროპული კავშირის ფარგლებში;

მეორეს მხრივ ორმხრივი ურთიერთობების ყველა სფეროში, ეკონომიკური, ტექნიკური და კულტურული ურთიერთობების ჩათვლით;

ადასტურებენ, რომ ორივე სახელმწიფოს ინტერესებში შედის ევროპაში სტაბილურობის, უსაფრთხოებისა და თანამშრომლობის განმტკიცება;

ხელს უწყობენ ევროპის ინტეგრაციის პროცესის განვითარებას, ევროპული კავშირის, ევროპის საბჭოს, ეუთო-ს, ატლანტიკური ალიანსის, აგრეთვე ევროპული სტრუქტურების ფარგლებში ურთიერთობების განვითარებას

ედუარდ შევარდნაძე: ჩვენი წინაპრების გზა-დამოუკიდებლობის გარანტია ვიბრაციისაკენ

რომ ეძებდნენ, საფრანგეთისაკენ და საფრანგეთზე გადიოდა...

24 იანვრის რადიოინტერვიუ

გასულ კვირას საფრანგეთში საქართველოს დელეგაციის ოფიციალური ვიზიტის შედეგების შეფასებით დაიწყო საქართველოს პარლამენტის თვეშეობითობა — სახელმწიფოს მეთაურმა შეიკრიბოსთან ტრადიციული ოთხშაბათობრივი ბრიფინგი გამართა. ეს ბრიფინგი ჯერ კიდევ ოფიციალური ვიზიტის გამოკვლევა, ანალიზის ადგილას პრეზიდენტებმა ვიზიტის შედეგი ორი დოკუმენტის ხელმოწერა იყო. ეს გახლდათ პირველი ხელშეკრულება, სახელმწიფოებრივი ვიზიტი და მისი შედეგი ორი დოკუმენტის ხელმოწერა. ეს იყო ხელშეკრულება საქართველოსა და საფრანგეთის შორის ხანგრძლივი ურთიერთობის ბაზის შესახებ. ეს ბაზის ქარგვა ასახავდა საქართველოს ევროპისადმი, კულტურული, ეკონომიკური, პოლიტიკური, ისტორიული ურთიერთობების ხანგრძლივობისა და ფესვების ღრმა ფესვიანობის. ამ ხელშეკრულებით ჩვენ ვაფიქსირებთ ჩვენს კონტინენტზე ამ ორი ქვეყნის ურთიერთობის ფარგლებში ფუნდამენტურ ღირებულებებს, რომელიც ჩვენ ვიზიარებთ. ეს ის ფასეულობებია, რომელიც ჩვენ ვიზიარებთ ევროპის ქვეყნებთან ერთად. ეს ის ფასეულობებია, რომელიც ჩვენ ვიზიარებთ ამერიკის შეერთებულ შტატებთან ერთად

ინფორმაცია

საქართველოს ჟურნალისტის სახლში

საქართველოს ჟურნალისტთა ფედერაციის და ჟურნალისტების პენსიონერთა საქართველოს ორგანიზაციის ერთობლივი სხდომაზე ჟურნალისტთა სახლის ორგანიზაციის ორგკომიტეტის თავმჯდომარედ აირჩიეს ჟურნალისტთა ფედერაციის პრეზიდენტი ნოდარ ჯორბენაძე.

ორგკომიტეტის შემადგენლობაში შევიდნენ ჟურნალისტთა ფედერაციის, ჟურნალისტების პენსიონერთა ორგანიზაციის, ჟურნალისტთა სახლის ორგანიზაციის, ჟურნალისტთა ფედერაციის პრეზიდენტის აპარატის, ჟურნალისტთა ფედერაციის პრეზიდიუმის, ჟურნალისტების პენსიონერთა ორგანიზაციის, ჟურნალისტთა სახლის ორგანიზაცი