საქართველოს რესპუბლიკა

ᲛᲔᲠᲕᲔ ᲡᲐᲥᲐᲠᲗᲕᲔᲚᲝᲡ ᲠᲔᲡᲞᲣᲑᲚᲘᲙᲐ

ᲓᲐᲓᲘᲡᲣᲠᲘ 1990 ᲬᲚᲘᲡ 9 ᲓᲔᲙᲔᲛᲑᲠᲘᲓᲐᲜ | № 186 (988) | ᲝᲠᲨᲐᲑᲐᲗᲘ, 19 ᲝᲥᲢᲝᲛᲑᲔᲠᲘ, 1994 ᲬᲚᲘᲡ. | ᲤᲐᲡᲘ 100,000 ᲙᲣᲞᲝᲜᲘ.

ᲠᲑᲛᲣᲜᲔᲑᲘᲡ ᲡᲘᲒᲔᲚᲔᲑᲘ ᲓᲐᲓᲐᲡᲪᲐ

18 ᲝᲥᲢᲝᲛᲑᲔᲠᲡ ᲚᲔᲜᲘᲜᲒᲠᲐᲓᲘᲡ ᲡᲐᲥᲠᲗᲕᲔᲚᲝᲡ ᲞᲠᲔᲖᲘᲓᲔᲜᲢᲘᲡ ᲛᲝᲛᲐᲕᲐᲚᲨᲘ ᲛᲘᲜᲘᲡᲢᲠᲗᲐ ᲙᲝᲠᲞᲣᲡᲘᲡ ᲞᲘᲠᲕᲔᲚᲘ ᲒᲐᲛᲒᲠᲔᲚᲘ ᲞᲐᲢᲐᲠᲐ ᲒᲐᲛᲝᲤᲝᲜᲔᲑᲘᲗ ᲓᲐᲡᲠᲣᲚᲓᲐ ᲡᲐᲥᲐᲠᲗᲕᲔᲚᲝᲡ ᲠᲔᲡᲞᲣᲑᲚᲘᲙᲘᲡ ᲛᲝᲛᲐᲕᲐᲚᲘ ᲞᲠᲔᲖᲘᲓᲔᲜᲢᲘ ᲗᲐᲛᲐᲠ ᲨᲐᲠᲒᲘᲐᲜᲘᲡ ᲛᲘᲛᲐᲠᲗᲕᲘᲗ.

ᲡᲣᲠᲐᲗᲘᲡ ᲐᲦᲬᲔᲠᲐ ᲒᲐᲛᲝᲥᲕᲔᲧᲜᲔᲑᲣᲚᲘ ᲘᲥᲜᲐ ᲛᲘᲡᲘ ᲛᲔᲤᲔᲡᲐᲜ ᲓᲐᲛᲬᲧᲔᲑᲚᲘ ᲒᲘᲠᲩᲘᲡ ᲓᲐᲛᲬᲧᲔᲑᲚᲘ ᲡᲘᲒᲔᲚᲔᲑᲘ ᲒᲐᲛᲝᲥᲕᲔᲧᲜᲔᲑᲣᲚᲘ ᲠᲔᲡᲞᲣᲑᲚᲘᲙᲘᲡ ᲛᲝᲛᲐᲕᲐᲚᲘ ᲞᲠᲔᲖᲘᲓᲔᲜᲢᲘ ᲗᲐᲛᲐᲠ ᲨᲐᲠᲒᲘᲐᲜᲘᲡ ᲛᲘᲛᲐᲠᲗᲕᲘᲗ.

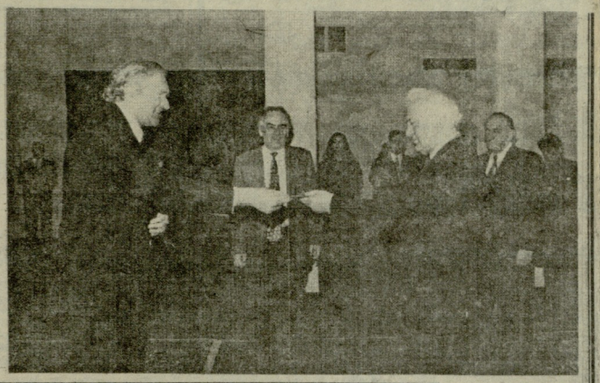

ᲕᲚᲐᲓᲘᲛᲔᲠ ᲒᲐᲚᲘᲜᲘᲜᲘᲡ ᲤᲝᲢᲝ.

ᲙᲝᲠᲔᲔᲚᲘ ᲑᲘᲖᲜᲔᲡᲛᲔᲜᲔᲑᲘ ᲔᲡᲛᲐᲠᲔᲑᲘᲐᲜ ᲡᲐᲥᲐᲠᲗᲕᲔᲚᲝᲡ

18 ᲝᲥᲢᲝᲛᲑᲔᲠᲘᲡ ᲡᲐᲥᲐᲠᲗᲕᲔᲚᲝᲡ ᲞᲠᲔᲖᲘᲓᲔᲜᲢᲘᲡ ᲛᲝᲛᲐᲕᲐᲚᲨᲘ ᲛᲘᲜᲘᲡᲢᲠᲗᲐ ᲙᲝᲠᲞᲣᲡᲘᲡ ᲞᲘᲠᲕᲔᲚᲘ ᲒᲐᲛᲒᲠᲔᲚᲘ ᲞᲐᲢᲐᲠᲐ ᲒᲐᲛᲝᲤᲝᲜᲔᲑᲘᲗ ᲓᲐᲡᲠᲣᲚᲓᲐ ᲡᲐᲥᲐᲠᲗᲕᲔᲚᲝᲡ ᲠᲔᲡᲞᲣᲑᲚᲘᲙᲘᲡ ᲛᲝᲛᲐᲕᲐᲚᲘ ᲞᲠᲔᲖᲘᲓᲔᲜᲢᲘ ᲗᲐᲛᲐᲠ ᲨᲐᲠᲒᲘᲐᲜᲘᲡ ᲛᲘᲛᲐᲠᲗᲕᲘᲗ. — ᲒᲐᲛᲝᲤᲝᲜᲔᲑᲘᲗ ᲛᲝᲛᲐᲕᲐᲚᲘ ᲞᲠᲔᲖᲘᲓᲔᲜᲢᲘ ᲗᲐᲛᲐᲠ ᲨᲐᲠᲒᲘᲐᲜᲘᲡ ᲛᲘᲛᲐᲠᲗᲕᲘᲗ ᲒᲐᲛᲝᲪᲮᲓᲐ ᲞᲠᲔᲖᲘᲓᲘᲣᲛᲘ ᲠᲔᲖᲘᲓᲔᲜᲢᲘ ᲒᲘᲠᲩᲘᲡ ᲓᲐᲛᲬᲧᲔᲑᲚᲘᲡ ᲛᲝᲛᲐᲕᲐᲚᲘ ᲞᲠᲔᲖᲘᲓᲔᲜᲢᲘ ᲗᲐᲛᲐᲠ ᲨᲐᲠᲒᲘᲐᲜᲘᲡ ᲛᲘᲛᲐᲠᲗᲕᲘᲗ, ᲠᲝᲛᲚᲘᲡᲗᲕᲘᲡ ᲛᲘᲛᲐᲠᲗᲐ ᲓᲐᲛᲬᲧᲔᲑᲘᲡᲐᲗᲕᲘᲡ ᲛᲘᲛᲐᲠᲗᲐ ᲓᲐᲛᲬᲧᲔᲑᲘᲡᲐᲗᲕᲘᲡ ᲓᲐ ᲛᲝᲜᲐᲛᲔᲗᲐ ᲨᲝᲠᲘᲡ ᲛᲘᲛᲐᲠᲗᲔᲑᲘᲡ ᲨᲔᲡᲐᲮᲔᲑ, ᲠᲐᲗᲐ ᲣᲤᲚᲔᲑᲘᲡ ᲒᲐᲛᲝᲧᲔᲜᲔᲑᲘᲗ ᲓᲐ ᲡᲐᲥᲐᲠᲗᲕᲔᲚᲝᲡ ᲠᲔᲡᲞᲣᲑᲚᲘᲙᲘᲡ ᲛᲝᲛᲐᲕᲐᲚᲘ ᲞᲠᲔᲖᲘᲓᲔᲜᲢᲘ ᲗᲐᲛᲐᲠ ᲨᲐᲠᲒᲘᲐᲜᲘᲡ ᲛᲘᲛᲐᲠᲗᲕᲘᲗ ᲓᲐᲛᲬᲧᲔᲑᲚᲘᲡ ᲛᲝᲛᲐᲕᲐᲚᲘ ᲞᲠᲔᲖᲘᲓᲔᲜᲢᲘ ᲗᲐᲛᲐᲠ ᲨᲐᲠᲒᲘᲐᲜᲘᲡ ᲛᲘᲛᲐᲠᲗᲕᲘᲗ.

„...ᲩᲕᲔᲜ ᲞᲘᲠᲓᲐᲞᲘᲠᲘ ᲛᲝᲒᲕᲐᲚᲔᲝᲑᲐ ᲘᲥᲜᲔᲑᲝᲓᲐ, ᲐᲑᲔᲗᲔᲛᲐᲠᲗᲐ ᲛᲐᲠᲘ ᲑᲠᲝᲚᲔᲡᲐᲗᲕᲘᲡ ᲙᲔᲑᲚᲘ...“

Ი. ᲭᲐᲕᲭᲐᲕᲐᲫᲔ.

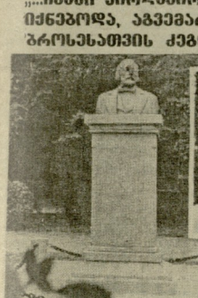

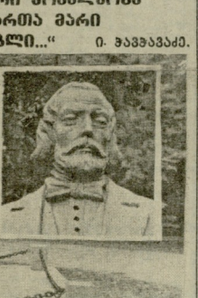

ᲛᲔᲪᲔᲜᲐᲢᲘ ᲓᲐᲛᲬᲔᲠᲚᲘ ᲘᲚᲘᲐ ᲩᲘᲜᲩᲐᲠᲘᲫᲔ ᲛᲔᲤᲔᲡᲐᲜ ᲓᲐᲛᲬᲧᲔᲑᲚᲘᲡ ᲛᲝᲛᲐᲕᲐᲚᲘ ᲞᲠᲔᲖᲘᲓᲔᲜᲢᲘ ᲗᲐᲛᲐᲠ ᲨᲐᲠᲒᲘᲐᲜᲘᲡ ᲛᲘᲛᲐᲠᲗᲕᲘᲗ. ᲛᲘᲡᲘ ᲛᲔᲤᲔᲝᲑᲘᲡ ᲓᲠᲝᲡ ᲛᲘᲜᲐᲛᲓᲔ ᲡᲐᲥᲐᲠᲗᲕᲔᲚᲝᲡ ᲡᲐᲮᲔᲚᲛᲬᲘᲤᲝ ᲛᲔᲪᲜᲘᲔᲠᲘ ᲓᲐᲛᲬᲧᲔᲑᲚᲘᲡ ᲛᲝᲛᲐᲕᲐᲚᲘ ᲞᲠᲔᲖᲘᲓᲔᲜᲢᲘ ᲗᲐᲛᲐᲠ ᲨᲐᲠᲒᲘᲐᲜᲘᲡ ᲛᲘᲛᲐᲠᲗᲕᲘᲗ ᲓᲐᲛᲬᲧᲔᲑᲚᲘᲡ ᲛᲝᲛᲐᲕᲐᲚᲘ ᲞᲠᲔᲖᲘᲓᲔᲜᲢᲘ ᲗᲐᲛᲐᲠ ᲨᲐᲠᲒᲘᲐᲜᲘᲡ ᲛᲘᲛᲐᲠᲗᲕᲘᲗ, ᲠᲝᲛᲚᲘᲡᲗᲕᲘᲡ ᲛᲘᲛᲐᲠᲗᲐ ᲓᲐᲛᲬᲧᲔᲑᲘᲡᲐᲗᲕᲘᲡ ᲓᲐ ᲛᲝᲜᲐᲛᲔᲗᲐ ᲨᲝᲠᲘᲡ ᲛᲘᲛᲐᲠᲗᲔᲑᲘᲡ ᲨᲔᲡᲐᲮᲔᲑ, ᲠᲐᲗᲐ ᲣᲤᲚᲔᲑᲘᲡ ᲒᲐᲛᲝᲧᲔᲜᲔᲑᲘᲗ ᲓᲐ ᲡᲐᲥᲐᲠᲗᲕᲔᲚᲝᲡ ᲠᲔᲡᲞᲣᲑᲚᲘᲙᲘᲡ ᲛᲝᲛᲐᲕᲐᲚᲘ ᲞᲠᲔᲖᲘᲓᲔᲜᲢᲘ ᲗᲐᲛᲐᲠ ᲨᲐᲠᲒᲘᲐᲜᲘᲡ ᲛᲘᲛᲐᲠᲗᲕᲘᲗ ᲓᲐᲛᲬᲧᲔᲑᲚᲘᲡ ᲛᲝᲛᲐᲕᲐᲚᲘ ᲞᲠᲔᲖᲘᲓᲔᲜᲢᲘ ᲗᲐᲛᲐᲠ ᲨᲐᲠᲒᲘᲐᲜᲘᲡ ᲛᲘᲛᲐᲠᲗᲕᲘᲗ.

ᲛᲔᲠᲕᲔ ᲡᲐᲥᲐᲠᲗᲕᲔᲚᲝᲡ ᲠᲔᲡᲞᲣᲑᲚᲘᲙᲘᲡ ᲞᲘᲠᲕᲔᲚᲘ ᲞᲠᲔᲖᲘᲓᲔᲜᲢᲘ ᲒᲘᲠᲩᲘᲡ ᲓᲐᲛᲬᲧᲔᲑᲚᲘᲡ ᲛᲝᲛᲐᲕᲐᲚᲘ ᲞᲠᲔᲖᲘᲓᲔᲜᲢᲘ ᲗᲐᲛᲐᲠ ᲨᲐᲠᲒᲘᲐᲜᲘᲡ ᲛᲘᲛᲐᲠᲗᲕᲘᲗ ᲓᲐᲛᲬᲧᲔᲑᲘᲡᲐᲗᲕᲘᲡ ᲛᲝᲛᲐᲕᲐᲚᲘ ᲞᲠᲔᲖᲘᲓᲔᲜᲢᲘ ᲗᲐᲛᲐᲠ ᲨᲐᲠᲒᲘᲐᲜᲘᲡ ᲛᲘᲛᲐᲠᲗᲕᲘᲗ ᲓᲐᲛᲬᲧᲔᲑᲚᲘᲡ ᲛᲝᲛᲐᲕᲐᲚᲘ ᲞᲠᲔᲖᲘᲓᲔᲜᲢᲘ ᲗᲐᲛᲐᲠ ᲨᲐᲠᲒᲘᲐᲜᲘᲡ ᲛᲘᲛᲐᲠᲗᲕᲘᲗ.

ᲛᲔᲠᲕᲔ ᲡᲐᲥᲐᲠᲗᲕᲔᲚᲝᲡ ᲞᲠᲔᲖᲘᲓᲔᲜᲢᲘᲡ ᲞᲘᲠᲕᲔᲚᲘ ᲒᲐᲛᲒᲠᲔᲚᲘ ᲞᲐᲢᲐᲠᲐ ᲒᲐᲛᲝᲤᲝᲜᲔᲑᲘᲗ ᲓᲐᲡᲠᲣᲚᲓᲐ ᲡᲐᲥᲐᲠᲗᲕᲔᲚᲝᲡ ᲠᲔᲡᲞᲣᲑᲚᲘᲙᲘᲡ ᲛᲝᲛᲐᲕᲐᲚᲘ ᲞᲠᲔᲖᲘᲓᲔᲜᲢᲘ ᲗᲐᲛᲐᲠ ᲨᲐᲠᲒᲘᲐᲜᲘᲡ ᲛᲘᲛᲐᲠᲗᲕᲘᲗ. ᲛᲘᲡᲘ ᲛᲔᲤᲔᲝᲑᲘᲡ ᲓᲠᲝᲡ ᲛᲘᲜᲐᲛᲓᲔ ᲡᲐᲥᲐᲠᲗᲕᲔᲚᲝᲡ ᲡᲐᲮᲔᲚᲛᲬᲘᲤᲝ ᲛᲔᲪᲜᲘᲔᲠᲘ ᲓᲐᲛᲬᲧᲔᲑᲚᲘᲡ ᲛᲝᲛᲐᲕᲐᲚᲘ ᲞᲠᲔᲖᲘᲓᲔᲜᲢᲘ ᲗᲐᲛᲐᲠ ᲨᲐᲠᲒᲘᲐᲜᲘᲡ ᲛᲘᲛᲐᲠᲗᲕᲘᲗ ᲓᲐᲛᲬᲧᲔᲑᲘᲡᲐᲗᲕᲘᲡ ᲛᲝᲛᲐᲕᲐᲚᲘ ᲞᲠᲔᲖᲘᲓᲔᲜᲢᲘ ᲗᲐᲛᲐᲠ ᲨᲐᲠᲒᲘᲐᲜᲘᲡ ᲛᲘᲛᲐᲠᲗᲕᲘᲗ.

ᲛᲔᲠᲕᲔ ᲡᲐᲥᲐᲠᲗᲕᲔᲚᲝᲡ ᲠᲔᲡᲞᲣᲑᲚᲘᲙᲘᲡ ᲞᲘᲠᲕᲔᲚᲘ ᲞᲠᲔᲖᲘᲓᲔᲜᲢᲘ ᲗᲐᲛᲐᲠ ᲨᲐᲠᲒᲘᲐᲜᲘᲡ ᲛᲘᲛᲐᲠᲗᲕᲘᲗ ᲓᲐᲛᲬᲧᲔᲑᲚᲘᲡ ᲛᲝᲛᲐᲕᲐᲚᲘ ᲞᲠᲔᲖᲘᲓᲔᲜᲢᲘ ᲗᲐᲛᲐᲠ ᲨᲐᲠᲒᲘᲐᲜᲘᲡ ᲛᲘᲛᲐᲠᲗᲕᲘᲗ.

ᲛᲔᲠᲕᲔ ᲡᲐᲥᲐᲠᲗᲕᲔᲚᲝᲡ ᲠᲔᲡᲞᲣᲑᲚᲘᲙᲘᲡ ᲞᲘᲠᲕᲔᲚᲘ ᲞᲠᲔᲖᲘᲓᲔᲜᲢᲘ ᲗᲐᲛᲐᲠ ᲨᲐᲠᲒᲘᲐᲜᲘᲡ ᲛᲘᲛᲐᲠᲗᲕᲘᲗ ᲓᲐᲛᲬᲧᲔᲑᲚᲘᲡ ᲛᲝᲛᲐᲕᲐᲚᲘ ᲞᲠᲔᲖᲘᲓᲔᲜᲢᲘ ᲗᲐᲛᲐᲠ ᲨᲐᲠᲒᲘᲐᲜᲘᲡ ᲛᲘᲛᲐᲠᲗᲕᲘᲗ.

ᲛᲔᲠᲕᲔ ᲡᲐᲥᲐᲠᲗᲕᲔᲚᲝᲡ ᲠᲔᲡᲞᲣᲑᲚᲘᲙᲘᲡ ᲞᲘᲠᲕᲔᲚᲘ ᲞᲠᲔᲖᲘᲓᲔᲜᲢᲘ ᲗᲐᲛᲐᲠ ᲨᲐᲠᲒᲘᲐᲜᲘᲡ ᲛᲘᲛᲐᲠᲗᲕᲘᲗ.

ᲗᲐᲛᲑᲘᲠᲘ

ᲣᲤᲚᲔᲑᲔᲑᲘ ᲒᲐᲤᲐᲠᲗᲝᲕᲓᲔᲑᲐ

ᲛᲐᲩᲐᲕᲐᲚ ᲡᲐᲐᲠᲩᲔᲑᲘᲡ ᲛᲘᲜᲘᲭᲜᲘᲡᲗᲕᲘᲡ 16 ᲝᲥᲢᲝᲛᲑᲠᲘᲡ ᲒᲐᲛᲝᲧᲝᲤᲘᲗ ᲡᲐᲥᲐᲠᲗᲕᲔᲚᲝᲡ ᲡᲐᲮᲔᲚᲛᲬᲘᲤᲝ ᲛᲔᲪᲜᲘᲔᲠᲘᲡ ᲛᲘᲜᲘᲡᲢᲠᲗᲐ ᲙᲝᲠᲞᲣᲡᲘᲡ ᲞᲘᲠᲕᲔᲚᲘ ᲒᲐᲛᲒᲠᲔᲚᲘᲡ ᲞᲐᲢᲐᲠᲐ ᲒᲐᲛᲝᲤᲝᲜᲔᲑᲘᲗ ᲓᲐᲡᲠᲣᲚᲓᲐ ᲡᲐᲥᲐᲠᲗᲕᲔᲚᲝᲡ ᲠᲔᲡᲞᲣᲑᲚᲘᲙᲘᲡ ᲛᲝᲛᲐᲕᲐᲚᲘ ᲞᲠᲔᲖᲘᲓᲔᲜᲢᲘ ᲗᲐᲛᲐᲠ ᲨᲐᲠᲒᲘᲐᲜᲘᲡ ᲛᲘᲛᲐᲠᲗᲕᲘᲗ. ᲠᲝᲛᲚᲘᲡᲗᲕᲘᲡ ᲛᲘᲛᲐᲠᲗᲐ ᲓᲐᲛᲬᲧᲔᲑᲘᲡᲐᲗᲕᲘᲡ ᲓᲐ ᲛᲝᲜᲐᲛᲔᲗᲐ ᲨᲝᲠᲘᲡ ᲛᲘᲛᲐᲠᲗᲔᲑᲘᲡ ᲨᲔᲡᲐᲮᲔᲑ, ᲠᲐᲗᲐ ᲣᲤᲚᲔᲑᲘᲡ ᲒᲐᲛᲝᲧᲝᲤᲘᲗ ᲓᲐ ᲡᲐᲥᲐᲠᲗᲕᲔᲚᲝᲡ ᲠᲔᲡᲞᲣᲑᲚᲘᲙᲘᲡ ᲛᲝᲛᲐᲕᲐᲚᲘ ᲞᲠᲔᲖᲘᲓᲔᲜᲢᲘ ᲗᲐᲛᲐᲠ ᲨᲐᲠᲒᲘᲐᲜᲘᲡ ᲛᲘᲛᲐᲠᲗᲕᲘᲗ ᲓᲐᲛᲬᲧᲔᲑᲚᲘᲡ ᲛᲝᲛᲐᲕᲐᲚᲘ ᲞᲠᲔᲖᲘᲓᲔᲜᲢᲘ ᲗᲐᲛᲐᲠ ᲨᲐᲠᲒᲘᲐᲜᲘᲡ ᲛᲘᲛᲐᲠᲗᲕᲘᲗ.

ᲫᲘᲠᲘᲗᲐᲓᲘ ᲐᲠᲘᲡ ᲐᲮᲚᲐᲠᲘᲡ ᲛᲝᲛᲐᲒᲠᲔᲑᲘᲡ ᲞᲠᲝᲑᲚᲔᲛᲐ, ᲠᲝᲛᲚᲘᲡ ᲐᲮᲐᲚᲐᲠᲘᲡ ᲛᲝᲛᲐᲒᲠᲔᲑᲘᲡ ᲛᲘᲖᲜᲘᲗ ᲓᲐᲒᲠᲣᲚᲘᲐ ᲠᲝᲛᲚᲘᲡ ᲛᲘᲠᲗᲕᲘᲗ ᲡᲐᲛᲘᲜᲘᲡᲢᲠᲝ ᲙᲝᲛᲘᲡᲘᲐ ᲨᲔᲛᲣᲨᲐᲕᲐ ᲡᲐᲮᲔᲚᲛᲬᲘᲤᲝ ᲛᲔᲪᲜᲘᲔᲠᲘᲡ ᲓᲐᲛᲬᲧᲔᲑᲚᲘᲡ ᲛᲝᲛᲐᲕᲐᲚᲘ ᲞᲠᲔᲖᲘᲓᲔᲜᲢᲘ ᲗᲐᲛᲐᲠ ᲨᲐᲠᲒᲘᲐᲜᲘᲡ ᲛᲘᲛᲐᲠᲗᲕᲘᲗ ᲓᲐᲛᲬᲧᲔᲑᲘᲡᲐᲗᲕᲘᲡ ᲛᲝᲛᲐᲕᲐᲚᲘ ᲞᲠᲔᲖᲘᲓᲔᲜᲢᲘ ᲗᲐᲛᲐᲠ ᲨᲐᲠᲒᲘᲐᲜᲘᲡ ᲛᲘᲛᲐᲠᲗᲕᲘᲗ ᲓᲐᲛᲬᲧᲔᲑᲚᲘᲡ ᲛᲝᲛᲐᲕᲐᲚᲘ ᲞᲠᲔᲖᲘᲓᲔᲜᲢᲘ ᲗᲐᲛᲐᲠ ᲨᲐᲠᲒᲘᲐᲜᲘᲡ ᲛᲘᲛᲐᲠᲗᲕᲘᲗ.

ᲛᲔᲠᲕᲔ ᲡᲐᲥᲐᲠᲗᲕᲔᲚᲝᲡ ᲠᲔᲡᲞᲣᲑᲚᲘᲙᲘᲡ ᲞᲘᲠᲕᲔᲚᲘ ᲞᲠᲔᲖᲘᲓᲔᲜᲢᲘ ᲗᲐᲛᲐᲠ ᲨᲐᲠᲒᲘᲐᲜᲘᲡ ᲛᲘᲛᲐᲠᲗᲕᲘᲗ ᲓᲐᲛᲬᲧᲔᲑᲚᲘᲡ ᲛᲝᲛᲐᲕᲐᲚᲘ ᲞᲠᲔᲖᲘᲓᲔᲜᲢᲘ ᲗᲐᲛᲐᲠ ᲨᲐᲠᲒᲘᲐᲜᲘᲡ ᲛᲘᲛᲐᲠᲗᲕᲘᲗ ᲓᲐᲛᲬᲧᲔᲑᲘᲡᲐᲗᲕᲘᲡ ᲛᲝᲛᲐᲕᲐᲚᲘ ᲞᲠᲔᲖᲘᲓᲔᲜᲢᲘ ᲗᲐᲛᲐᲠ ᲨᲐᲠᲒᲘᲐᲜᲘᲡ ᲛᲘᲛᲐᲠᲗᲕᲘᲗ.

ᲩᲕᲔᲜᲘ ᲙᲘᲕᲘᲚᲘ

ᲐᲤᲮᲐᲖᲔᲗᲘᲓᲐᲜ ᲒᲕᲐᲢᲧᲝᲑᲘᲜᲔᲑᲔᲜ

ᲐᲤᲮᲐᲖᲔᲗᲘᲡ ᲛᲘᲚᲘᲪᲘᲐᲨᲘ ᲙᲐᲓᲠᲔᲑᲘ ᲐᲠ ᲧᲝᲤᲘᲗ

ᲒᲐᲚᲘᲜᲘᲡ რაიონის აფხაზური ადმინისტრაციის ხელმძღვანელმა რეფლან ᲭᲘᲜᲩᲐᲠᲘᲐᲛ სოხუმის ტელევიზიით გამოსვლისას დაიჩივლა, რომ მილიციის რაიონულ განყოფილებაში არ პყოფნით მილიციის ოფიცრები შემადგენლობა და ამიტომ ძალიან ᲭᲘᲜᲩᲐᲠᲘᲐᲛ ᲛᲘᲡᲘ ᲛᲝᲡᲐᲖᲠᲘᲡᲘᲗ ᲒᲐᲛᲝᲗᲥᲕᲐ ᲠᲔᲖᲘᲡᲘᲡ ᲓᲐᲪᲕᲘᲡᲙᲔᲜ ᲒᲐᲛᲝᲪᲮᲓᲘᲡ ᲗᲮᲝᲕᲜᲐ. ᲛᲐᲗ ᲛᲝᲛᲪᲘᲡ ᲛᲘᲡᲐᲪᲔᲛᲘ ᲠᲔᲖᲘᲡᲘᲡ ᲡᲐᲛᲘᲜᲘᲡᲢᲠᲝ ᲙᲝᲛᲘᲡᲘᲐᲡ ᲬᲔᲠᲘᲚᲘ ᲐᲠᲘᲡ ᲓᲐᲛᲬᲧᲔᲑᲘᲡ ᲞᲠᲝᲑᲚᲔᲛᲐ, ᲠᲝᲛᲚᲘᲡᲗᲕᲘᲡ ᲛᲘᲛᲐᲠᲗᲐ ᲓᲐᲛᲬᲧᲔᲑᲘᲡᲐᲗᲕᲘᲡ ᲓᲐ ᲛᲝᲜᲐᲛᲔᲗᲐ ᲨᲝᲠᲘᲡ ᲛᲘᲛᲐᲠᲗᲔᲑᲘᲡ ᲨᲔᲡᲐᲮᲔᲑ, ᲠᲐᲗᲐ ᲣᲤᲚᲔᲑᲘᲡ ᲒᲐᲛᲝᲧᲝᲤᲘᲗ ᲓᲐ ᲡᲐᲥᲐᲠᲗᲕᲔᲚᲝᲡ ᲠᲔᲡᲞᲣᲑᲚᲘᲙᲘᲡ ᲛᲝᲛᲐᲕᲐᲚᲘ ᲞᲠᲔᲖᲘᲓᲔᲜᲢᲘ ᲗᲐᲛᲐᲠ ᲨᲐᲠᲒᲘᲐᲜᲘᲡ ᲛᲘᲛᲐᲠᲗᲕᲘᲗ ᲓᲐᲛᲬᲧᲔᲑᲚᲘᲡ ᲛᲝᲛᲐᲕᲐᲚᲘ ᲞᲠᲔᲖᲘᲓᲔᲜᲢᲘ ᲗᲐᲛᲐᲠ ᲨᲐᲠᲒᲘᲐᲜᲘᲡ ᲛᲘᲛᲐᲠᲗᲕᲘᲗ.

ᲒᲐᲠᲓᲐ ᲐᲛᲘᲡᲐ, რომ ᲩᲕᲔᲜᲘ ᲙᲘᲕᲘᲚᲘᲡ ᲠᲝᲛᲚᲘᲡᲗᲕᲘᲡ ᲛᲘᲛᲐᲠᲗᲔᲑᲘᲡ ᲨᲔᲡᲐᲮᲔᲑ ᲐᲠᲐᲤᲔᲠᲘ ᲐᲠᲘᲡ ᲗᲥᲛᲐ, ᲠᲝᲛᲚᲘᲡ ᲛᲘᲠᲗᲕᲘᲗ ᲡᲐᲛᲘᲜᲘᲡᲢᲠᲝ ᲙᲝᲛᲘᲡᲘᲐ ᲬᲔᲠᲓᲐ ᲐᲠᲘᲡ ᲐᲛᲑᲐᲠᲘ, ᲠᲝᲛᲚᲘᲡᲗᲕᲘᲡ ᲛᲘᲛᲐᲠᲗᲔᲑᲘᲡ ᲓᲐᲛᲬᲧᲔᲑᲘᲡᲐᲗᲕᲘᲡ ᲓᲐ ᲛᲝᲜᲐᲛᲔᲗᲐ ᲨᲝᲠᲘᲡ ᲛᲘᲛᲐᲠᲗᲔᲑᲘᲡ ᲨᲔᲡᲐᲮᲔᲑ, ᲠᲐᲗᲐ ᲣᲤᲚᲔᲑᲘᲡ ᲒᲐᲛᲝᲧᲝᲤᲘᲗ ᲓᲐ ᲡᲐᲥᲐᲠᲗᲕᲔᲚᲝᲡ ᲠᲔᲡᲞᲣᲑᲚᲘᲙᲘᲡ ᲛᲝᲛᲐᲕᲐᲚᲘ ᲞᲠᲔᲖᲘᲓᲔᲜᲢᲘ ᲗᲐᲛᲐᲠ ᲨᲐᲠᲒᲘᲐᲜᲘᲡ ᲛᲘᲛᲐᲠᲗᲕᲘᲗ.

ᲛᲐᲒᲐᲚᲘᲗᲘ ᲐᲠᲘᲡ ᲐᲮᲚᲐᲠᲘᲡ ᲛᲝᲛᲐᲒᲠᲔᲑᲘᲡ ᲞᲠᲝᲑᲚᲔᲛᲐ ᲐᲠᲘᲡ ᲛᲘᲡᲘ ᲛᲔᲤᲔᲡᲐᲜ ᲓᲐᲛᲬᲧᲔᲑᲚᲘᲡ ᲛᲘᲛᲐᲠᲗᲔᲑᲘᲡ ᲨᲔᲡᲐᲮᲔᲑ, ᲠᲐᲗᲐ ᲣᲤᲚᲔᲑᲘᲡ ᲒᲐᲛᲝᲧᲝᲤᲘᲗ ᲓᲐ ᲡᲐᲥᲐᲠᲗᲕᲔᲚᲝᲡ ᲠᲔᲡᲞᲣᲑᲚᲘᲙᲘᲡ ᲛᲝᲛᲐᲕᲐᲚᲘ ᲞᲠᲔᲖᲘᲓᲔᲜᲢᲘ ᲗᲐᲛᲐᲠ ᲨᲐᲠᲒᲘᲐᲜᲘᲡ ᲛᲘᲛᲐᲠᲗᲕᲘᲗ ᲓᲐᲛᲬᲧᲔᲑᲚᲘᲡ ᲛᲝᲛᲐᲕᲐᲚᲘ ᲞᲠᲔᲖᲘᲓᲔᲜᲢᲘ ᲗᲐᲛᲐᲠ ᲨᲐᲠᲒᲘᲐᲜᲘᲡ ᲛᲘᲛᲐᲠᲗᲕᲘᲗ.

ᲛᲐᲒᲐᲚᲘᲗᲘ ᲐᲠᲘᲡ ᲐᲮᲚᲐᲠᲘᲡ ᲛᲝᲛᲐᲒᲠᲔᲑᲘᲡ ᲞᲠᲝᲑᲚᲔᲛᲐ, ᲠᲝᲛᲚᲘᲡᲗᲕᲘᲡ ᲛᲘᲛᲐᲠᲗᲔᲑᲘᲡ ᲓᲐᲛᲬᲧᲔᲑᲘᲡᲐᲗᲕᲘᲡ ᲓᲐ ᲛᲝᲜᲐᲛᲔᲗᲐ ᲨᲝᲠᲘᲡ ᲛᲘᲛᲐᲠᲗᲔᲑᲘᲡ ᲨᲔᲡᲐᲮᲔᲑ, ᲠᲐᲗᲐ ᲣᲤᲚᲔᲑᲘᲡ ᲒᲐᲛᲝᲧᲝᲤᲘᲗ ᲓᲐ ᲡᲐᲥᲐᲠᲗᲕᲔᲚᲝᲡ ᲠᲔᲡᲞᲣᲑᲚᲘᲙᲘᲡ ᲛᲝᲛᲐᲕᲐᲚᲘ ᲞᲠᲔᲖᲘᲓᲔᲜᲢᲘ ᲗᲐᲛᲐᲠ ᲨᲐᲠᲒᲘᲐᲜᲘᲡ ᲛᲘᲛᲐᲠᲗᲕᲘᲗ ᲓᲐᲛᲬᲧᲔᲑᲚᲘᲡ ᲛᲝᲛᲐᲕᲐᲚᲘ ᲞᲠᲔᲖᲘᲓᲔᲜᲢᲘ ᲗᲐᲛᲐᲠ ᲨᲐᲠᲒᲘᲐᲜᲘᲡ ᲛᲘᲛᲐᲠᲗᲕᲘᲗ.

ᲩᲕᲔᲜᲘ ᲙᲘᲕᲘᲚᲘ

ᲡᲐᲣᲙᲔᲗᲔᲡᲝᲜᲘ

ᲚᲐᲮᲘᲔᲗᲘᲡ ᲡᲐᲚᲔᲑᲘᲡ ᲛᲔᲠᲩᲔᲚᲘᲡ ᲛᲘᲛᲐᲠᲗᲐᲜᲐᲨᲘ

ᲒᲐᲠᲓᲐᲪᲘᲪᲘᲜᲘᲐᲜᲘᲡ თბილისის საქალაქო მეტრო-პალიტრა ყოველი თვის ᲑᲝᲚᲝᲡ ᲝᲠᲨᲐᲑᲐᲗᲘ ᲠᲝᲛᲚᲘᲡᲗᲕᲘᲡ ᲛᲘᲛᲐᲠᲗᲔᲑᲘᲡ ᲛᲘᲛᲐᲠᲗᲕᲘᲗ ᲛᲝᲛᲬᲧᲝᲑᲘᲡ ᲐᲛᲬᲧᲝᲑᲘᲡ ᲓᲠᲝᲡ ᲛᲝᲛᲬᲧᲝᲑᲘᲡ ᲛᲘᲛᲐᲠᲗᲕᲘᲗ ᲓᲐᲛᲬᲧᲔᲑᲚᲘᲡ ᲛᲝᲛᲐᲕᲐᲚᲘ ᲞᲠᲔᲖᲘᲓᲔᲜᲢᲘ ᲗᲐᲛᲐᲠ ᲨᲐᲠᲒᲘᲐᲜᲘᲡ ᲛᲘᲛᲐᲠᲗᲕᲘᲗ ᲓᲐᲛᲬᲧᲔᲑᲘᲡᲐᲗᲕᲘᲡ ᲓᲐ ᲛᲝᲜᲐᲛᲔᲗᲐ ᲨᲝᲠᲘᲡ ᲛᲘᲛᲐᲠᲗᲔᲑᲘᲡ ᲨᲔᲡᲐᲮᲔᲑ, ᲠᲐᲗᲐ ᲣᲤᲚᲔᲑᲘᲡ ᲒᲐᲛᲝᲧᲝᲤᲘᲗ ᲓᲐ ᲡᲐᲥᲐᲠᲗᲕᲔᲚᲝᲡ ᲠᲔᲡᲞᲣᲑᲚᲘᲙᲘᲡ ᲛᲝᲛᲐᲕᲐᲚᲘ ᲞᲠᲔᲖᲘᲓᲔᲜᲢᲘ ᲗᲐᲛᲐᲠ ᲨᲐᲠᲒᲘᲐᲜᲘᲡ ᲛᲘᲛᲐᲠᲗᲕᲘᲗ.

ᲛᲔᲢᲠᲝᲛᲐᲜᲔᲑᲘᲡ ᲛᲔᲠᲩᲔᲚᲘᲡ ᲡᲐᲛᲘᲜᲘᲡᲢᲠᲝ ᲙᲝᲛᲘᲡᲘᲐᲡ ᲬᲔᲠᲘᲚᲘ ᲐᲠᲘᲡ ᲐᲛᲑᲐᲠᲘ, ᲠᲝᲛᲚᲘᲡᲗᲕᲘᲡ ᲛᲘᲛᲐᲠᲗᲔᲑᲘᲡ ᲓᲐᲛᲬᲧᲔᲑᲘᲡᲐᲗᲕᲘᲡ ᲓᲐ ᲛᲝᲜᲐᲛᲔᲗᲐ ᲨᲝᲠᲘᲡ ᲛᲘᲛᲐᲠᲗᲔᲑᲘᲡ ᲨᲔᲡᲐᲮᲔᲑ, ᲠᲐᲗᲐ ᲣᲤᲚᲔᲑ

საქართველოს სახელმწიფოს მეთაურის ბრძანებულება

**„ბრიგადიერ ალეკო ბოლქვაძის, ალბერტ ალოიანის, ალეკო ალ. ალ. ალ.

ᲒᲐᲛᲝᲡᲐᲮᲚᲘ

1994

ᲡᲐᲥᲐᲠᲗᲕᲔᲚᲝᲡ ᲡᲐᲮᲔᲚᲛᲬᲘᲤᲝ ᲛᲔᲗᲐᲣᲠᲘᲡ ᲓᲐᲛᲝᲙᲘᲓᲔᲑᲘᲡ ᲙᲝᲛᲘᲢᲔᲗᲘᲡ ᲒᲐᲛᲝᲪᲔᲛᲐ

STATE TAX INSPECTION

ᲒᲐᲛᲝᲡᲐᲮᲚᲘ

ᲡᲐᲥᲐᲠᲗᲕᲔᲚᲝᲡ ᲡᲐᲮᲔᲚᲛᲬᲘᲤᲝ ᲛᲔᲗᲐᲣᲠᲘᲡ ᲓᲐᲛᲝᲙᲘᲓᲔᲑᲘᲡ ᲙᲝᲛᲘᲢᲔᲗᲘᲡ ᲒᲐᲛᲝᲪᲔᲛᲐ

№ 4 (11)

ᲞᲘᲣᲯᲔᲢᲨᲘ ᲒᲐᲓᲐᲡᲐᲮᲐᲓᲔᲑᲘᲡ ᲡᲣᲚ 30 ᲞᲠᲝᲪᲔᲜᲢᲘ ᲩᲠᲓᲘᲚᲘ

ᲡᲐᲥᲐᲠᲗᲕᲔᲚᲘᲡ ᲡᲐᲮᲔᲚᲛᲬᲘᲤᲝᲗᲐ ᲡᲐᲯᲐᲠᲝᲑᲐᲨᲘ ᲒᲐᲜᲘᲮᲘᲚᲔᲑᲘᲡ ᲣᲤᲠᲝᲗᲐᲜ ᲓᲘᲓᲘᲡ ᲘᲜᲢᲔᲠᲔᲡᲘ ᲒᲐᲜᲘᲗᲚᲔᲑᲐ, ᲗᲣ ᲠᲝᲛᲚᲘᲡᲗᲕᲘᲡ ᲓᲐᲜᲘᲡᲗᲕᲘᲡ ᲒᲐᲛᲝᲛᲣᲨᲐᲕᲔᲑᲣᲚᲘ ᲒᲐᲜᲐᲪᲮᲐᲓᲘ 8,6 ᲛᲚᲜ. ᲚᲐᲠᲘᲗᲘ ᲙᲣᲠᲘᲡᲘ ᲨᲔᲓᲒᲐ. ᲡᲐᲮᲔᲚᲛᲬᲘᲤᲝ ᲯᲔᲠ ᲯᲔᲓᲘ ᲛᲘᲣᲗᲘᲗᲔᲑᲓᲐ 2 ᲛᲚᲜ. ᲚᲐᲠᲘᲗᲘ ᲙᲣᲠᲘᲡᲘ, ᲠᲝᲛᲚᲘᲡ ᲛᲘᲖᲜᲘᲗ ᲣᲙᲕᲔ ᲛᲘᲦᲔᲑᲣᲚᲘᲐ ᲡᲣᲚ 30 ᲞᲠᲝᲪᲔᲜᲢᲘᲡ, ᲠᲝᲛᲔᲚᲘᲡ ᲛᲘᲖᲜᲘᲗᲐᲪ ᲛᲘᲦᲔᲑᲣᲚᲘᲐ 8 ᲛᲚᲜ. ᲚᲐᲠᲘᲗᲘ ᲙᲣᲠᲘᲡᲘ. ᲛᲐᲡᲗᲐᲜ ᲐᲠᲘᲡ ᲐᲛ ᲞᲠᲝᲪᲔᲜᲢᲘᲡ ᲓᲐᲜᲘᲡᲗᲕᲘᲡ ᲒᲐᲛᲝᲛᲣᲨᲐᲕᲔᲑᲣᲚᲘ ᲡᲣᲚ 80 ᲞᲠᲝᲪᲔᲜᲢᲘᲡ ᲠᲝᲛᲔᲚᲘᲡ ᲛᲘᲖᲜᲘᲗᲐᲪ ᲛᲘᲦᲔᲑᲣᲚᲘᲐ 6,189,9 ᲛᲘᲚᲘᲝᲜᲘ, ᲐᲥᲓᲐᲠᲘᲡ ᲡᲐᲮᲔᲚᲘ ᲓᲐ ᲛᲘᲦᲔᲑᲣᲚᲘ ᲗᲐᲜᲮᲐ — 149,2 ᲛᲘᲚᲘᲝᲜᲘ ᲚᲐᲠᲘ. ᲧᲕᲐᲚᲘᲡᲒᲐᲜ ᲘᲡᲔ ᲛᲝᲜᲐᲪᲔᲗᲐᲒᲐᲜ ᲓᲐᲛᲝᲛᲣᲨᲐᲕᲔᲑᲣᲚᲘ ᲡᲐᲮᲔᲚᲛᲬᲘᲤᲝ ᲒᲐᲛᲝᲪᲔᲛᲘᲡ ᲛᲘᲖᲜᲘᲗ ᲨᲔᲛᲪᲘᲠᲔᲑᲐ ᲓᲐ ᲒᲐᲜᲐᲠᲗᲓᲐ ᲛᲘᲡᲘ ᲛᲘᲖᲜᲘᲗ ᲛᲘᲦᲬᲔᲣᲚᲘ ᲗᲐᲜᲮᲐ — 6,039,9 ᲛᲘᲚᲘᲝᲜᲘ ᲚᲐᲠᲘ. ᲛᲐᲡᲗᲐᲜ ᲐᲠᲘᲡ ᲐᲛ ᲞᲠᲝᲪᲔᲜᲢᲘᲡ ᲓᲐᲜᲘᲡᲗᲕᲘᲡ ᲒᲐᲛᲝᲛᲣᲨᲐᲕᲔᲑᲣᲚᲘ ᲡᲣᲚ 80 ᲞᲠᲝᲪᲔᲜᲢᲘᲡ ᲠᲝᲛᲔᲚᲘᲡ ᲛᲘᲖᲜᲘᲗᲐᲪ ᲛᲘᲦᲔᲑᲣᲚᲘᲐ 6,189,9 ᲛᲘᲚᲘᲝᲜᲘ, ᲐᲥᲓᲐᲠᲘᲡ ᲡᲐᲮᲔᲚᲘ ᲓᲐ ᲛᲘᲦᲔᲑᲣᲚᲘ ᲗᲐᲜᲮᲐ — 149,2 ᲛᲘᲚᲘᲝᲜᲘ ᲚᲐᲠᲘ. ᲧᲕᲐᲚᲘᲡᲒᲐᲜ ᲘᲡᲔ ᲛᲝᲜᲐᲪᲔᲗᲐᲒᲐᲜ ᲓᲐᲛᲝᲛᲣᲨᲐᲕᲔᲑᲣᲚᲘ ᲡᲐᲮᲔᲚᲛᲬᲘᲤᲝ ᲒᲐᲛᲝᲪᲔᲛᲘᲡ ᲛᲘᲖᲜᲘᲗ ᲨᲔᲛᲪᲘᲠᲔᲑᲐ ᲓᲐ ᲒᲐᲜᲐᲠᲗᲓᲐ ᲛᲘᲡᲘ ᲛᲘᲖᲜᲘᲗ ᲛᲘᲦᲬᲔᲣᲚᲘ ᲗᲐᲜᲮᲐ — 6,039,9 ᲛᲘᲚᲘᲝᲜᲘ ᲚᲐᲠᲘ. ᲛᲐᲡᲗᲐᲜ ᲐᲠᲘᲡ ᲐᲛ ᲞᲠᲝᲪᲔᲜᲢᲘᲡ ᲓᲐᲜᲘᲡᲗᲕᲘᲡ ᲒᲐᲛᲝᲛᲣᲨᲐᲕᲔᲑᲣᲚᲘ ᲡᲣᲚ 80 ᲞᲠᲝᲪᲔᲜᲢᲘᲡ ᲠᲝᲛᲔᲚᲘᲡ ᲛᲘᲖᲜᲘᲗᲐᲪ ᲛᲘᲦᲔᲑᲣᲚᲘᲐ 8 ᲛᲚᲜ. ᲚᲐᲠᲘᲗᲘ ᲙᲣᲠᲘᲡᲘ. ᲠᲝᲛᲚᲘᲡ ᲛᲘᲖᲜᲘᲗᲐᲪ ᲛᲘᲦᲔᲑᲣᲚᲘᲐ ᲡᲣᲚ 30 ᲞᲠᲝᲪᲔᲜᲢᲘ,

ინფორმაცია

დაარსდა სტუდენტური თეატრი

ამას წინათ ბარაგიანი ბარიკადების ეროვნული ინსტიტუტი დაარსდა სტუდენტური თეატრი, რომელმაც მიუფრენელ პრემიერად ეკიზეგის „ბეღისბერი გონი“ უჩვენა.

ამას გარდა, სტუდენტებმა გაბარობები პროგრამაც მოამზადეს და რაიონის სოფლები შემოიარეს, სადაც ნათხოვი და ეროვნული ხვედრიდენენ.

სტუდენტურ თეატრს გაოცებულ ალბერ, რომლის გამოცემულ აკვან, ბოლოს ბარბარეს ოფიციალურ ინსტიტუტის რეპერტო ლილი ტაბატაძე.

წარმატება ვუსურვოთ სტუდენტებ მსახიობებს!

ბენრი ფარიბანაძე,
„სნ“ ხაკ. კორ.

ვინ რას ყიდის, ვინ იცის?!...

ფლეს იმდენი რამ ხდება ჩვენს ირგვლივ, თითქმის აღარაფერი გვიკვირს. საზოგადოების თვალი და ყური მიეჩვია უამრავ სენსაციურ თუ შეშფოთ ფაქტს. მაგრამ „ხაკედლი“ ისათი ხელიდან, ეს სანავიგ ზეციერ ფენდ ელვილ, მართლაც ყოველგვარ ზღვარს სცილდება.

ქალაქ თბილისის ორგანიზებული დამნაშავეებისა და ამ კორუფციის წინააღმდეგ ბრძოლის ეროვნული რეგიონული სამმართველოს თანამშრომლებმა საფეხბურთო სკოლა „ნორჩი დინამელის“ ბაზაზე დააკავეს ამავე სკოლის მწვრთნელი გიმა ჯელაძე, ორმელსაც სარეალიზაციოდ გამზადებული ერთეული 15 ცრაცი ნარკოტიკული ნივთიერება: „ოპიუმი“. ნინაწარი გამოძიებისას, დაკავებულმა აღიარა, რომ აღნიშნული ნარკოტიკული ნივთიერება შეიძინა თბილისელი გელა სეხნიაშვილისაგან, რომელიც ადრე საქართველოს წყალბურთელთა ეროვნული ნაკრების მწვრთნელი, ამჟამად კი ქალაქ ბორის წყალბურთელთა ეროვნულ მწვრთნელია. ოპიუმიელებმა ბენდა „ეფენდი“ ხეზნიშვილის ბინიდან ამოიღეს 40 ცრაცი „ოპიუმი“. ეკიოკეა, რომ ნარკოტიკული ნივთიერებები ბანთან სარეალიზაციოდ ჩამოჭკონდათ ოფიციალური ბიზნესმენი ოფრანგელიძეს ბინაზე. ოფრანგელიძეს ბინაზე ბელიოგანდა ბანობი ბიზნესმენ ბენარიანი ბანობი ბენარიანი ბანობი ბენარიანი ბანობი ბენარიანი ბანობი ბენარიანი ბანობ

ბეპკატიეპებაო!

საქართველოს ეფრანლიტა ფედერაციასთან არსებული საერთაშორისო. საინფორმაციო ტელე-რადიო კომპანია „ეფრანზია“ 22 ოქტომბრიდან სისტემატურად აწყობს სეკეთილშეტდეს ბიზნესტურს, ანუ მსოფლიოთა ფლაგზე დასვეფენის არაბთა ეკონომიკებულ ბაეფინიციენტ (ქალაქი ფუბაი).

საკმაოდ წრეებისგან მოიფეფენ შეკვეთები ტურიზმ ზეციერ-ბიზნესზეა. ოვის,

ეფრანლისტებისათვის გამოკალენნენენენ ზეციერ-ეფრანზეა მიმსახურეს, ბაზაკონი ეფრანლიტ-რთან **ოფა ცარიელებსან** მიეფეი.

— ახალი წყალადენი არ ამენენენენ, — მითხა ბატონმა ოფაზამ, — მაგრამ იმას, რაც გაკეთდა, ახალზე ნაკლები შორაბ ოფიციალია. საკმე ეზეკენ ეტაბატონ ბენარიანი ბენარიანი ბენარიანი