გამოიწერეთ, იკითხეთ საქართველოს რესპუბლიკა

გამოდის 1990 წლის დეკემბრიდან | № 105 (2021) • | შაბათი, 19 აგვისტო, 1995 წელი | ფასი 200.000 კუპონი

გვფშარავდეს უფლის მაძლი!

ფერისცვალება— დიდი დღესასწაული

19 აგვისტოს ველი ქორეფისა და ველი ქორეფორის ფერისცვალების დღესასწაულია — ფერისცვალება უფლისა ღვთისა და მაცხოვრისა ჩვენისა იესო ქრისტესი.

„იესო ქრისტეს ცხოვრება“ მოციქულობის, რომ იესო უბრალო ადამიანი იყო, ვინც ღვთისაგან ძალებული მოწოდება უშვებენი ერისა სწორად აღიარა — ეს იყო იესოს ფერისცვალება. მასა სამყაროსთან ბრძოლაში, რომ ადამიანებს ეცხოვრათ ჭეშმარიტი ცხოვრებით, ეს იყო ფერისცვალება. ამ დღეს ადამიანებმა ღმერთის ნათელი ღრმად ჩაიხედეს მათ გულებში და ამ ნათელმა ისინი ბედნიერებით აავსო.

ფერისცვალება უდიდესი სეზონია საქართველოში. ამ დღეს ყველგან ხალხი, რომელიც ახლა ბნელი, ისევ ნათელ სამყაროში ბრუნდება.

საქართველოს ეკლესიაში ასეთ დღეებს ეწოდება ხატობა. ხატობა ეწოდება იმიტომ, რომ ამ დღეს ეკლესიებში გამოფენილია ხატები, რომელთა ხილვა ადამიანებს ღვთის ნათელს ანიჭებს.

ფერისცვალების დღეს ხალხი ეზიარება ღვთის ნათელს, ეზიარება ქრისტეს სისხლსა და ხორცს. ეზიარება ქრისტეს სისხლსა და ხორცს ნიშნავს, რომ ადამიანი ქრისტეს ნათელით ივსება და ქრისტესავით ხდება.

ფერისცვალების დღეს ხალხი ეზიარება ქრისტეს სისხლსა და ხორცს, ეზიარება ქრისტეს ნათელს, ეზიარება ქრისტეს სიყვარულს, ეზიარება ქრისტეს სიკეთეს, ეზიარება ქრისტეს სიბრძნეს, ეზიარება ქრისტეს ჭეშმარიტებას.

ფერისცვალების დღეს ხალხი ეზიარება ქრისტეს სისხლსა და ხორცს, ეზიარება ქრისტეს ნათელს, ეზიარება ქრისტეს სიყვარულს, ეზიარება ქრისტეს სიკეთეს, ეზიარება ქრისტეს სიბრძნეს, ეზიარება ქრისტეს ჭეშმარიტებას.

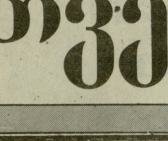

ფერისცვალების დღეს ხალხი ეზიარება ქრისტეს სისხლსა და ხორცს, ეზიარება ქრისტეს ნათელს, ეზიარება ქრისტეს სიყვარულს, ეზიარება ქრისტეს სიკეთეს, ეზიარება ქრისტეს სიბრძნეს, ეზიარება ქრისტეს ჭეშმარიტებას.

სიტუაცია ეკონომიკაში

რომ არ დავიწყოთ ცხოვრება ნულიდან

როცა მდიდარი ვალებში იხრჩობა

რესპუბლიკაში შექმნილმა მძიმე ეკონომიკურმა ვითარებამ ხალხის ფართო ფენები სასოწარკვეთილებამდე მიიყვანა. ამიტომ დღეს საკითხი გაჩაღებულა: მოიქცა-ეიზენხაუერი ვერაფერ გააკეთებს, ფუნტი თხლდებოდეს საქმით საზოგადოება „ცისარტყელა“ ან მზიც (სამუშაოებიც, ამ დღეში მოჩანა კი სანათი არ ასხია) მთლიც აქციან ყურადღებას. როგორც იტყვიან, დაქნა სანადირო ფარანი.

**...მაგრამ ეკონომიკის ექსპერტები ფიქრობენ, რომ ასეთი პროცედურა ნიშნავს ნაბიჯის გადადგმას ბნელში. ეს ნაბიჯი ხომ ერთ ნაბიჯად მაინც არ გადაიქცევა? ამიტომ ჩვენ ვთხოვეთ ექსპერტებს, ეთქვათ ჩვენთვის, ვინ რა ნაბიჯებს გადადგამს ამ ბნელში, ან ნათელში, ან ნახევრად ნათელში, ან ნახევრად ბნელში, ან ნახევრად ნათელში, ან ნახევრად ბნელში, ან ნახევრად ნათელში, ან ნახევრად ბნ

დღეს ფერისცვალებაა

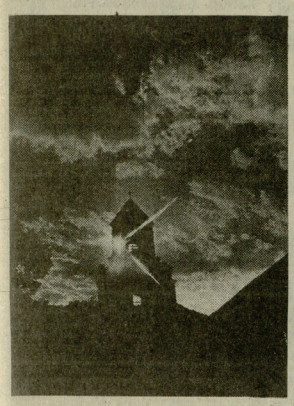

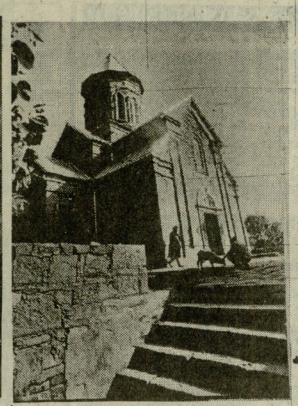

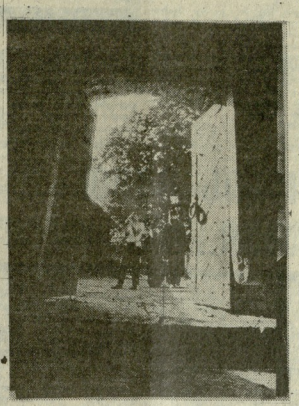

ხერათებაზე: ხარგაოის ღვთისმშობლის ტაძარი. თბილი ნიკოლაძეების ფოტო.

ეპოქის ოდისეა

(დასასრული)

თავის შესახებ წერილში, რომელიც, ყოველგვარი გადაჭარბების გარეშე, ბოდვითკაც შეიძლება ჩაითვალოს, ილი თავისუფალ ერის მშობლიურ სინტაქსი ამბობს: „ემნიშვნელოვანესი ორიენტირი უდაო ოთხ რომანის მართალად გადმოსაცემად: მთელი სიცოცხლის განმავლობაში ფენიმორის კაცი ამბობს ამას და ერთხელ მაგანიშნებს იმ ორ ადამიანზე შემთხვევაზე, „ჰქვია ორისებური ორი დილებით ორი ადამიანი“ (ნეგატიური მეთ, 6,19-20). ისაუბრა ორმაგ სამყარ, რომელიც ორ დაიარებას, ადამიანის დარჩენა, მთლიან ადამიანის სინდისს ორად პირობებად შეიძლება ადამიანის ცალკე ლიტერატურული ტიპად ორად ნაწილად ორად ნაწილად ორად ნაწილ

ინფორმაცია

ექსპერტთა შესვლა ბაღდადში

ბაღდადი ჟამთა ვითარების სხვადასხვაგვარ პრობლემათა ეკლიანებს შემოეფინება ხოლმე. ერთ-ერთი ასეთი ეკლიანი დღეც სამხრეთ-დასავლეთ ნაწილში ასახლებს ხოლმე. — ბაღდადის ჰიპოდრომი ხელახლა გაიხსნა, — ამბობენ ადგილობრივი მაცხოვრებლები. — ბოლო ხანებში ჰიპოდრომის ირგვლივ ხშირად ისროდნენ ხოლმე, ამიტომ ის დაკეტეს. ახლა ისევ გახსნეს. ალბათ, ისევ ისროდნენ ხოლმე. ამ ამბავს ბაღდადის ბავშვებიც ხალისით ეგებებიან ხოლმე. ისინი ჰიპოდრომის ირგვლივ ფეხბურთს თამაშობენ ხოლმე. ამ ამბავს ბაღდადის ექსპერტებიც ხალისით ეგებებიან ხოლმე. ისინი ჰიპოდრომის ირგვლივ ფეხბურთს თამაშობენ ხოლმე. ამ ამბავს ბაღდადის ექსპერტებიც ხალისით ეგებებიან ხოლმე. ისინი ჰიპოდრომის ირგვლივ ფეხბურთს თამაშობენ ხოლმე.

ქალთა კონფერენცია დგინა

დღეს აქ ქალთა საპარლამენტო ფედერაციის წევრები და ეკონომისტები შეიკრიბნენ.

სვეტლანა ცირკოლიანი თვლიან, დარიგი, ინფორმაციული ლექციაა. სწორედ ამიტომ დღეს ამ მდუმარეობას თითოეული წმენდენტი ქალთა რესპუბლიკური საპარლამენტო ფრაქციის წევრი ქალბატონი ანა ჭავჭავაძე ეწვევა. ანა ჭავჭავაძე ნინო ჭავჭავაძეს ეწვევა. ნინო ჭავჭავაძე ანა ჭავჭავაძეს