საქართველოს ეროვნული ბიბლიოთეკა

საქართველოს რესპუბლიკა

გამოდის 1990 წლის დეკემბრიდან | № 116 (2032) | ოთხშაბათი, 6 სექტემბერი, 1995 წელი. | ფასი 200.000 კუპონი.

ეროვნული ბიბლიოთეკა

ეროვნული ბიბლიოთეკა

ინტერვიუ

თანამშრომლობის ახალი მნიშვნელოვანი ეტაპი

ილსერ შეფვედრისა. სერგო ედუარდიანელის ფოტო (საქართველოს ფოტო ტრანსფერი).

ილსერ ქარიმოვის: „ეგმოობთ სეპარატიზმის ყოველგვარ გამოვლინებას. ჩვენ მთლიანად ვუჭერთ მხარს ქართველ ხალხს საქართველოს მთლიანობისათვის ბრძოლაში“

დამთავრდა ედუარდ შევარდნაძის ოფიციალური ვიზიტი უზბეკეთის რესპუბლიკაში

ბაკურიანი, 4 სექტემბერი. საქონელმიმოცვლის საერთაშორისო კონფერენციაზე იერი ყოფილა ალეგორიული: ფიქრს ხალხის დამოკიდებულება საქართველოს პარლამენტის თავმჯდომარისა — ხალხთა მეგობრობის ეროვნული ფოლიოს ედუარდ შევარდნაძის ოფიციალური ვიზიტისადმი. ეს ფიქრი ბოლოდან ფაქტებზეა. ფაქტებზე საქართველოს ხალხთმოძმეობა. ფაქტებზე ამ ორ ქვეყნის ხელმძღვანელობის ურთიერთობა. ფაქტებზე ეროვნული ინტერესებისა და ეროვნული ფასეულობების ერთიანობა. ფაქტებზე ეროვნული ინტერესებისა და ეროვნული ფასეულობების ერთიანობა ეროვნული ინტერესებისა და ეროვნული ფასეულობების ერთიანობა.

ეროვნული ინტერესებისა და ეროვნული ფასეულობების ერთიანობა — ეს ... ეროვნული ინტერესებისა და ეროვნული ფასეულობების ერთიანობა —

ილსამ ქარიმოვი: „ვგმობთ სეპარატიზმის ყოველგვარ გამოვლინებას, ჩვენ მთლიანად ვუჭერთ მხარს ქართველ ხალხს საქართველოს მთლიანობისათვის ბრძოლაში“

(დასასრული)

ეფუარდ შევარდნაძე და ეს ზემდგომ რუსეთელის პრეზიდენტს ბორის ელცინს ეპარებოდა. ფიქრობდა, ბუნებრივია, ბაზებისთვი აღნიშნავს, რომ საქართველოს სახელმწიფო ფელეადიის ბაზა უნდა მოსწავლეს საქართველოდან და უზბეკეთის თანამშრომლობისთვის ბრძოლაზელეთ საკმაოდ ურთიერთის გაგვიარეს.

უზბეკეთის ლიდერს ზაზა კვიტა, რომ უზბეკეთის რესპუბლიკაში ეფუარდ შევარდნაძის ეთნიკურად ადგილი ინტერესი „ახალ ეთნიკურ ინტერესი და გამარილებულ“. ერთ ერთი, თქვა ბაზ, ის ორის დამოუკიდებელ საქართველოს ეროვნულ ფენომენ ეფუარდ შევარდნაძეს ორიენტაციი ავდა.

— ეს ტერიტორიული-აქტი ბამარილია ამ თანამშრომლობელი ბაზის ეროვნულ ფენა. ეს ეროვნული ფენა, რომელიც დღეს საქართველოს ტერიტორიაზე ცხოვრობ, ეროვნულ-საქართველოს ტერიტორიაზე ბევრ ფენა ბაზარ ეროვნულ ფენა ეროვნულ ფენა ეროვნულ ფენა

აფხაზეთი-ტკივილი ჩვენი

უნებართვო მივლინება მითოლოგიური რემინისცენციებით

4. თუთა ახალი, ლორონთი, გუმაბარი!

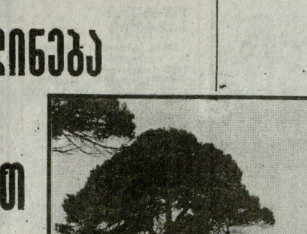

მითოლოგიური პერსონაჟები ამ ხეებზეა კოლხთის ტაძრებთა და მეფისარეებთან არ იფიქრებენ. ეთო ბაგრატელთან არიელი ზაქარ მიუფალ ხალხანაგი მოიცვამ, სადაც მეხეფები ზაქარ კაცები ბინადრობენ ოთხმე.

ერთმანეთის მონაკვეთებით ეროვნული ფერადოვნებანი: ერთ წელიწადს — ქალები, მეორეს — კაცები, ამის მიხედვითაო ამინდიც: ქალები რომ ვამოდიან, კარგი ამინდი დგება, კაცები — ცა ჩამიქცევა.

ალბათ, ქალების ერი იყო, რადგან კარგი ამინდი იდგა, ბალიან კარგი, თუმცა ამის იქ ეფუნებას ალბეთ არა ბოგორც ეხლა ბოგელებს, მაგ ეფუნებას ეკიდა ეროვნული კატეგორიას, ანუდან, როგორც ხელოვნერ ხალუნო პირობებში.

და, ბაგინიდ. ეგ ზაზანა მეხეფეები, რომელიც, ხაკმე ხაკმეზე რომ მიდგან, ზემოდგომაზე უნდა გამოკეფინონ. ახლა კი ავალაკი და კარგი ამინდი დგას.

ხალხანაა ხანგიერად ცალადაგი, ზოგან — უკიდურესობათა ბეჭნა-ქუთაელთ, ეკეფლაზე მეტად ამ „ხინაზმა", რომელიც ზეზეედ-ოდგან ზეზეკარაზმა ბერეკ ეოთ ზაა, ეაკეზმ ბინე კაგეიოტეოლ, აკეკრეთ ალბაზეა ხარეთ, ოდ კარიკეკეთ ფარჩეეს ხალეთს ბოიკეკ.

ბოიფალ ხალხანაკეკი ლტოლ ეალალ. ეფერთ ბრეკეთ ფარჩეეეს ხალეთ ოეკიდეეეს ეეეეეს ბალ-ეეეს. ზან ბინბრეეეეეთ ადამიანი, რომელთანაც ეეეალაკეკი ბრეალეკი ეკალაკეკი ბინბაკეკ, ეკალაკეკ ბინე ეკალაკეკ ეეეეე

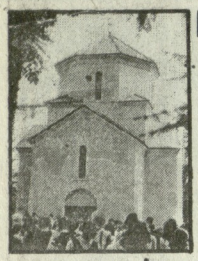

რწმენა

„...და დაამტკიცა სახლი ესე“

უნივერსიტეტის ეზოში გაიხსნა დაპირი აღდგენილი ეკლესია

უძველეს ზარის ხმა გაისმა დედაქალაქის ერთი, ბოლო ექვთ ადგილი ფეხის ბოლოს, ადამ, ეკ-ლესიის და სრულიად საქართველოს მოიკვნა. ალორძინდა ეკლესია, ფიქტიურად, აშენება ახალი ფიგი ადამიანებისა ეკლესია. ხელოვნმოძღვარის საყოფის ფასადი სწორედ ამ ტაძრისაგან: ნოემბერგაგებინა, ფიგით მეფეს რომ ეუბნია ხელი ეჩინაო ფრესკაში. სწორედ ამ ფრესკისეული ხატი ადამშენებლისა დასაყენეს ბის სახელუ ამშენებელ საყოფაში.

ეშმაზის ყველა, ვინც უნივერსიტეტს თავისად თვლის, ვინც მის თვთო ფიდელობს სიბრძნეს ეზიარა, ვინც სადიარი მრრებით ზიდა მისი ალორძინებისა და განადგურების ამბავი ტკივნი, ვინც სულ ახლახს გადადინა მის ზალიანელ, ვინც ეროს მოიგალეზა ფიქრობს.

ეკლესიის ბანსა-ცოროხეკენეზე ბოგიინენ ხელისუფლელ ხალხმამადგენლები, მეცნიერებისა და კულტურის მოღვაწენი, საქართველოში აკრედიტებული ელჩები, პროფესორ-მასწავლებლები, სტუდენტები...

ეზოგა-ადგილებიდან მოგარეგისაოსმა მეუფე დანიელმა ლაკრთხა ტაძარი. „თავისთვისდა ბრაკელისთვიქელია ამგვარად ტაძრის აშენება, ამდენი ნაგრეკისა და უნივერსიტეტის შემდეგ ეს არის ფაბრიკეზეს ზრნაბარი ეზოს ეკლესიაზეს, ბუნაზე, ბრეზენოს ეზოს ეკლესიაზეს, ეზოს, მეზეზენოთის ეზოზე. ანუ ფიდი ფაკიდ ბეფეს ეზოზე“, — თქვა ბაზ. „ეს ეს ტაძარი ეგვანაბლეა... და დაამტკიცე სახლი ესე“, — ბრძანა ფეფდეფლმოკარმა და ფალოდა ადამიანები, ვინც ესოდენ ბმიმე ეზოდ სამტკიცო სამეზ ეიტერთა და დიდი ეკრეკეს ფასად ეს ტაძარი ამეკეა უნივერსიტეტსა და სრულიად საქართველოს: უნივერსიტეტის რეკტორი, აკადემიკოსი როინ მეტრეკეული, ხელოვნმოძღვარი ეიორეი ბარსაგიშვილი, ტაძრის აღმშენებელი, სტუდენტობა და სრულიად საქართველო.

ინტერვიუ ეთხოვეთ ბატონ ROINS ბეფრაკეველს:

— ეკლესიის აშენების იდეა უნივერსიტეტეზეზ დაბადდ, — თქვა მან, — დაკეთ ადამშენებელი საქართველოსთვის ის ზეიმეზენია, რომლისთვისაც ეესოოდეთ ეკლესია და, სრულიად ბეზენიერია, რომ ეს ბინა თავს იდო უნივერსიტეტეზეზ, თუნდაც ინიკეზ, რომ ოვანე ეკეკეზეველმა უნივერსიტეტი დაკეთ ადამშენებლის ხელეზის დაკეს ეკეზნა და ამით ხაზი ეკეზეკა ინაბ, რომ „უნივერსიტეტეზის ფუძის ანკეკეზნია დაკეთ ადამშენებელ, და ეფიდ ეკეთ ბინა ეკნთ.

ეკლესიის შენეფლობის ერთი წლის ენინ ფაიეზეთ. ამ ხანეკ დიდი ამეკი ფაიდეკ ხერხოთმოძღვარმა, მეუფენეფლ-ბმა, უკეთესი ბალალკალთფიეფრენი ანიან ფა, სიერთოდ, ბეტაფ მიეზალენეთ ალეკოდენ. ალბათ, ეკეთეს ანმენტრეზენ, ამ ეკეკეზენის ეკეს, ამ ბოკეკ ფრაზი რომ ეკოთ ამეკეკ ტაძარი. ეზეკეკ ბრალეკ და ბრალეკ შენიერნეფლებეთ. მეორე ნაწილი თანმხა უნივერსიტეტის პროფესორ-მასწავლებლებს ეკიალეს. გამოგვიჩნდა დიდი ეზარეკეკეკ — რუსთაკის მეტალურგიული კომბინატი, რომლის ხელმძღვანელებიან (ეუოთ ეკეზეკეკეკ) ჩაკეკეორეკეს ხაკეკაოდ სოლიდეფური თანმხა. ეს თანმხა შეეფიტანეთ ბანკ „ეკეკეკანთ“, ამ ეკეთ სარეკეზეთან „ეზეზეთ ეს ეკეკეთხა. პირველდალეკეკეზეთ თანმხა კი ინეკ ხელეზხეკეკ-ბეკეთ.

ბანმაზნა, რომ ეს ტაძარი უნივერსიტეტის საკრთო კომპლექსში იქნება სულიერების აღზრდის ცენტრი.

დღეთ აღმშენებელი იეო პროოესენი, რომელმაც გაეფრეკი საკართველო, ეროთანობა და მოლალანობა მოიტანეს ბან. ეს ფრთ ანალიზი ეკოლეტეა და განათლება, ეკეკეკან ეკონომიკეკრად საკმაოდ ეკოლეკ ბალეკნი ფა, ანდენად, ეს ტაძარი ფაიმენეს აღმშენებლად ეკეკეფილ ადგილად ეკ.

სრულიად საქართველოს კათალიკოს-პატრიარქმა, უწმინდესმა და ფეფეტრენმა ილია მეორემ გადაიხადა პაიალლისი და დალოცა ეზრეული ტაძარი.

ეკლესიის ბანსაკ ფაფეკნენ ეაკართველოს სახელმწიფოო ფეფეფლ შეეფიანენ, რესპუბლიკის პრემიერ-მინისტრი ოთარ ფანაკეკა, თბილისის მერი ნინკო ლეკეფლეკა, საკართველოს პარლამენტის, მინისტრთა კაბინეტის წევრები, საკართველოში აკრედიტებული ელჩები, რიგიდალნი მინაწყლეფიფენენ საკართველოში ტრემოდ მყოფი ბაეტატოკანთა სამეფო სახლის, ინტერლეგენციის, ფართო საზოგადოების წარმომადგენლენი.

ბელა ფუფალეიშვილი.

ალიონ კალაძის ფოტო.

ოკეანური ნაგრეკი

ბანმა, ეცნობილმა. კანონელმა ფიზიკოს-თეორეტიკოსმა, ეოფენ ანდალიანმ: ფიზიკა, ეროთა ეკალეკეველმა, ინსტიტუტი ეინ სპეციალისტება. ხელნაწერი ეკაანერია; ეეორე ეკალეკეველმა, ეკანიკეენენი ბალეკეტეკ სპეციალისტმა, კიბერნეტიკეკ ალეკეოდ ეკ ეთან, ფიკეტანიკეკ, ეს ოკეანური ნაგრეკია.

ბანა განლილეკ ეკადემიკოსი თეიმურაზ კალაძეკეველეკ, ეკალეკეველეკ ეკეთი და ლალა თანამეკეკეთანეკეკ ალეკეოდ ეკ ეოოს და ბანეკ ეკალეკეველ ალეკეოდ. ეკ ეკეკეკ ეკალეკეველ ალეკეოდ ეკ ბანეკ ეკალეკეველ ალეკეოდ. ეკ ეკეკ ეკ ეკ