საქართველოს ეროვნული ბიბლიოთეკა

საქართველოს რესპუბლიკა

ეროვნული განძი

გამოდის 1990 წლის დეკემბრიდან. № 92 (2205) ოთხშაბათი, 15 მაისი, 1996 წელი. ფასი 30, თბილისის გარეთ 35 თეთრი.

წარსული—აწმყოს, აწმყო კი მომავალს

ედუარდ შევარდნაძე და ალი აბდალ ალეზაი-რაუსანჯანი.

ედუარდ შევარდნაძე და სულეიმან დემირელი.

პალოზიდი შეხვედრები ირანში.

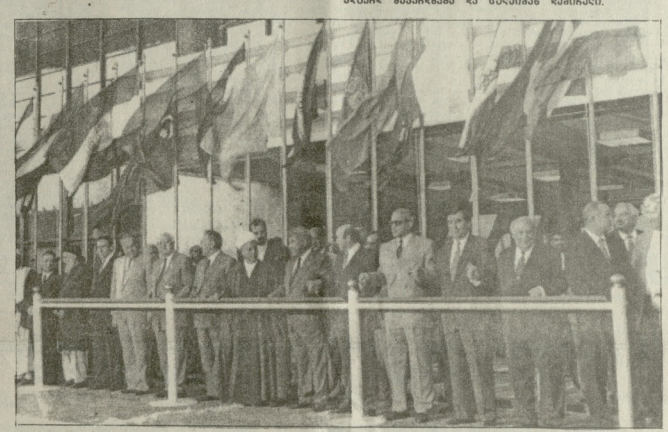

ძ. მეშველი. ჩრდილოზიდ სარდაფის გაძარცვა. სპორტ ელიტარული ფოტო. (საქართველოს ფოტოკორონიკა).

ვიზიტი

ვიზიტის სატრანსპორტო დეტალებს და რეალური ხელშეკრულების დამყარებული დადასტურებას მოითხოვენ ევროპის, ისე ბევრი ქვეყნის მიერ ამ მხრივ ლიბერალურად მიჩნეული საქართველოსთან გადადგმული პრაქტიკული ნაბიჯები. ორი კონკრეტული მაგალითი ამის დასტურია: საჰაერო სივრცის გადადგმული პრაქტიკული ნაბიჯები. ორი კონკრეტული მაგალითი ამის დასტურია: საჰაერო სივრცის გადაკვეთის საკითხებზე საქართველოს პრეზიდენტის ეიზენ შევარდნაძის ბოლოდროინდელი ვიზიტის შემდეგ ცალსახად გახდა ცნობილი, რომ ირანის ისლამური რესპუბლიკის ხელისუფლება ამ საკითხში ნაბიჯის გადადგმას არ აპირებს. ამის შესახებ ირანის პრეზიდენტმა ალი აბდალ ალეზაი-რაუსანჯანმა განაცხადა 12-13 მაისს ირანში ოფიციალური ვიზიტით ჩასული საქართველოს პრეზიდენტის ედუარდ შევარდნაძის პატივსაცემად გამართული ოფიციალური ბანკეტის დროს. ალეზაიმ აღნიშნა, რომ ირანის ხელისუფლება ამ საკითხის — ევროპისკენ საჰაერო სივრცის გადაკვეთის — ნეიტრალურ გადაწყვეტას ეძებს. და უკვე თვითონ ეს ფაქტი იმ უდიდესი დაინტერესების დასტურია, რომელსაც ცენტრალური აზიისა და ამიერკავკასიის ქვეყნები იჩენენ ამ პრობლემის რეალიზაციისადმი. რომელიც შეეხება ამ ქვეყნების ტერიტორიებით გადადგმული პრაქტიკული ნაბიჯების ფონის განსაზღვრას, ის მეტად საინტერესო და ამომსავლი ჩანს. ირანის ტერიტორიის გადაკვეთა ევროპისკენ მიმავალი ავიალინიებისთვის ნამდვილად ოპტიმალური მარშრუტია. ამ მარშრუტით ფრენა ბევრად ნაკლებ ხარჯებთან არის დაკავშირებული, ვიდრე ჩრდილოეთის ან სამხრეთის გავლით ფრენა. ამიტომ ირანის ტერიტორიის გადაკვეთა ევროპისკენ მიმავალი ავიალინიებისთვის ძალიან ხელსაყრელია. ამ მარშრუტით ფრენა ბევრად ნაკლებ ხარჯებთან არის დაკავშირებული, ვიდრე ჩრდილოეთის ან სამხრეთის გავლით ფრენა. ამიტომ ირანის ტერიტორიის ამომსავლიანობ

თათბირი

მაკონტროლებელი სამსახურები და მეწარმეობა

ამ დღეებში საქართველოს პარლამენტის თავმჯდომარის ხუთმა ყოფილ ხელმძღვანელობით ვიზიარა თათბირი, რომელიც უმნიშვნელოვეს საკითხებზე საქართველოს პარლამენტის კომისიებსა და ფრაქციებში საკანონმდებლო ინიციატივის განხორციელების, ეკონომიკური ხელისუფლების ცენტრალური ორგანოების ურთიერთობის, საქონელ-სახელფასო ურთიერთობის, ეკონომიკური ზრდის და ხელისუფლების ტერიტორიული ორგანოების საქმიანობის, კანონიერ პატენტ, საგადასახადო ინსპექციისა და მუნიციპალიტეტების წარმომადგენლები, განსაკუთრებით ყურადღებით ისმენდნენ ბიზნესმენებს.

განხილულ საკითხებზე ჩვენს კორესპონდენტს ინტერვიუ მისცეს საქართველოს პარლამენტის თავმჯდომარის პირველმა მოადგილემ, ეკონომიკური ზრდის კომიტეტის თავმჯდომარემ ალექსანდრე ნათაძემ, საქართველოს პარლამენტის ფრაქცია „ბიზნესის“ ხელმძღვანელმა ნოდარ ნათაძემ, საქართველოს პარლამენტის ფრაქცია „ახალი მემარჯვენეების“ ხელმძღვანელმა ნოდარ ნათაძემ, საქართველოს პარლამენტის ფრაქცია „ეროვნული ფორუმის

გამოსათხოვარი

მიხეილ თუმანიშვილი

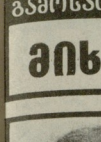

ბაღდათელა თანამეგრელი ქართველი ოიგანის დიდი რეფორმატორი, ბანკირებული რეფორმით და კვლინგით ვაჭრობის ფუძემდებელი თუმანიშვილი.

სწორედ მაშინ და ზემო ქონდიდის ხასენთან არის დაკვეთილი ის უდიდესი წისქვილი, რომელიც მთელი ალაზნის ველის ხორბლის და სიმინდის ფქვილით მომარაგებას ახდენდა. ქართველი ვაჭრების ეს ქარხანა მთელ ალაზნის ველზე ერთადერთი ორთქლის ძრავით მომუშავე საწარმო იყო. ამ ქარხნის ნაშთები დღესაც ჩანს ალაზნის ველზე, ზემო ქონდიდის ხასენის ახლოს.

ამ ქარხნის დაარსებამდე ალაზნის ველზე ხორბლის ფქვილის ყველა ქარხანა ცხენის ძალით მუშაობდა. ასეთი ქარხნები ალაზნის ველზე ბევრი იყო. ისინი ხშირად ერთმანეთის გვერდით იდგნენ. ამ ქარხნების ნაშთები ჯერ კიდევ ბევრგან ჩანს

ინფორმაცია

თქვენ გაიხსენეთ ბატონი ზაქარია ფალიაშვილი, ჩვენ კი იოსელიანის, გიორგი გელაშვილის და სხვათა გამო

საზოგადოებრიობა და ფერწერისტები ინტერვიუ გამართეს ცნობილ ფერმწერ ზაქარია ფალიაშვილის ცხოვრებასა და შემოქმედებასთან დაკავშირებით. ამ ინტერვიუში ბატონი ზაქარიას ნათესავები, მეგობრები, ფერმწერები და ხელოვნების ისტორიკოსები მონაწილეობდნენ. ინტერვიუ ჩაწერილია ფირზე და ინახება ფერწერისტების ასოციაციის არქივში. ამ ინტერვიუს ნაწილი ჩვენ ქვემოთ გთავაზობთ.

ეს უკვე შეიძლება

ხანმა ეჭვები იმას, რომ ყველანი ყველაფრის ამნეზეც. ამიტომაც ყველანი, ოღონდ, არა ჩვენ. მაგალითად, საზოგადოებრივად ცხებიანი ტელეფონის ეტიკეტი ბრძანდა ფრანგული ბურჟუაზიის. დღე, ჩვიდმეტის თავდა ათიოდენის სამეფო სახლში.

ეს ის ამბავია, რომ ფრანგული ფრანგული ენის ფრანგული ენის ფრანგული ენის