საქართველოს ეროვნული ბიბლიოთეკა

ზეგ, კვირას, 26 მაისია–საქართველოს დამოუკიდებლობის დღე!

ეროვნული ბიბლიოთეკა

საქართველოს რესპუბლიკა

საქართველოს 1996 ოქტომბერ ოლიმპიადაზე. № 99 (2212) პარასკევი, 24 მაისი, 1996 წელი. ფასი 30, თბილისის გარეთ 35 თეთრი.

შეხვედრა

კონფიდენციალური საუბარი

22 მაისს, საღამოს, საქართველოს პრეზიდენტი ედუარდ შევარდნაძე შეხვდა ყოფილ ეროვნიელი სიგანი ქვრივს ამ ორი თვის განმავლობაში ეროვნული ფრონტის ფრაქციის ფრაქციის ხელმძღვანელობის ფრაქციებზე მეფეთანან ივანე კინინგენინთან.

ზურაბ ჟვანია შეხვდა ბერნარ ფასიეს

22 მაისს საქართველოს პარლამენტის თავმჯდომარემ ზურაბ ჟვანიამ მიიღო საფრანგეთის ფასიეს ოჯახის ბერნარ ფასიეს, ამ ოჯახის ბოლოდროინდელ ტრაგიკულ ამბავთან დაკავშირებულ საკითხებზე, რომელიც ბრალდებულ მიმდინარე წლის 1-2 ივნისს ვიმბარეზეა.

• • •

პარლამენტის საგარეო-ეკონომიკურ კომიტეტის თავმჯდომარის პირველი მოადგილე ოთარ ფოცხიშვილი შეხვდა ევროპის კომისიიდან შეხვდა ევროპის ტაბაშნიკის ტაბაშნიკის ბანკიერი ინსტიტუტის ხელმძღვანელ ალენ ბერეტს.

ისაუბრეს საქართველოში საინვესტიციო ინიციატივის ინვესტიციებზე ეროვნული ბანკის ინფორმაციებზე.

• • •

ეროვნული ბანკის ინფორმაციებზე ეროვნული ბანკის ინფორმაციებზე

ჯილდოები–ღირსეულთ

23 მაისს საქართველოს პრეზიდენტმა ედუარდ შევარდნაძემ საბრძოლო წოდებაზე ეფიცენერებისათვის, ბანაკიობისათვის, თავდადებისათვის, ნაციონალური საქმისადმისადმი, სახელმწიფო ჯილდოები გადასცა ჩვენი ქვეყნის განათლების, კულტურის, მეცნიერების, შეიღიანის ლეგენდოსნიდ შეუმაკვნელ, სახელმწიფო მოღვაწეებს.

მეორე ხარისხის ვახტანგ ბერგაულის ორდენით დაჯილდოვდნენ კავშირგამბედობისა და ფოსტის მინისტრი ფრიდონ ინწკირა, დასაბეჭდ საქართველოში საქართველოს სახელმწიფოს მეთაურის ყოფილი რეზიდენტი ვიტალი ლომინაძე, მწერალთა კავშირის თავმჯდომარე გურამ ფანდალიანი.

ლიბანის ორდენები და ლიბანების მედალი გადაეცათ ქვეყნის მეცნიერებს, ჯანდაცვის, განათლების, ხელოვნებისა და სხვა სფეროების მოღვაწეებს.

ქვეყნის მადაღი ჯილდოების გადაკეთების საზეიმო ღონისძიებაზე საქართველოს პრეზიდენტმა ედუარდ შევარდნაძემ გულთბილად მიიღო დაჯილდოებული სამხრეთის ოლიარეზა და ალანიზა, რომ საქართველო უმამიტე წეთებზეა კი ბრძოლაა სასიკეთელო მაბუ-ლიშვილთა თანაგვარის, შემოქმედებით მოღვაწეობასა და მაღალ პროფესიონალიზმს.

საკანონმდებლო პრეზიდენტმა, კერძოდ, თქვა: თქვენ დიდი წვლილი შეიტანეთ ჩვენი ქვეყნის ეთნოკულტურული, ღირსების, ეროვნულობისა და ეფემერატების განმტკიცებისა და განვითარების საქმეში.

საკანონმდებლო ბევრი პრობლემა აქვს გადასაწყვეტი, ერთ-ერთი თანადგური ქვეყნის ტერიტორიული მთელიანობის აღდგენისა და იგი არ არის მოხდილი მოსაფლის ბეჭისტერეგი. მეორე, რომ ეს უფლებანი საკითხი მოკეტ ტერმინ მოგვარდება. მიმდინ ეროვნული თქვენ ამ თქვენს ოჯახებს, კოლეგებს ბედნიერება, მშვიდობა და ეროვნულობა.

დაჯილდოებულთა სახელით მადლობის სიტყვები წარმოთქვეს გურამ ფანდალიანმ, კოტე ბასარამემ, ვახტანგ სალაყაიამ, მზეკეა ზანიეკ.

საკანონმდებლო.

სურათზე: ჯილდოების გადაცემის ზეიმი.

სერგო ეფიმენკოვეფილის ფოტო (საქართველოს ფოტოკორესპონდენტი).

საქართველოს თავდაცვის მინისტრის

ბრძანება № 138

1996 წლის 21 მაისი ქ. თბილისი

ბატონო ჯარისკაცებო, სერჟანტებო, ზემდებებო, ოფიცრებო და გენერლებო!

ძარათველ ხალხი მეოცე საუკუნეში მეორედ მოესწრო სახელმწიფოებრიობის აღდგენას და ალისეკეა მისწრაფებით შეინარჩუნოს, განამტკიცოს და განვითარების თავისუფლება და დამოუკიდებლობა.

ხალხს ეს ნებისყოფელი მტკიცე და სამოდოოა, მას ეიროკეთი ძალა ეერ აღუდგება წინ, ამის შესახებ სამეფოდ განაცხადა საქართველოს პრეზიდენტმა, სამხედრო ძალების ფილესმა მთავარსარდალმა. ედიდან შეგარდნაძემ, ხალხს ამ წესის ალსრულება ბევრად არის დამოკიდებული საქართველოს არმიის ენერგია, სამხედოდ დაიკეკას სამშობლო და უზარეველოს ქვეყნის ტერიტორიული მთელიანობა, იყოს მისი ფარი და მახვილი.

ამიტომაცაა, რომ დღეს საქართველოს სახელმწიფოებრივი დამოუკიდებლობის აღდგენის დღესასწაულის უამს ხალხი იმედით შეჰყურებს თქვენს, სამშობლოს დამცველებს, ამ სიტს, თითოეულ თქვენთანაბში ინტალის ჩვენი წმინანრების ღირსეულად ეფერეთნენ, მათი მეგობრული ტრადიციების გამგრძელებელნი, ქვეყნის ერთგულნი შეიარეთ.

ხალხს ეს იმედი და სურეკი წმიდათაწმიდაზეა, მისი გამბრძოლეულა დამოკიდებულია თითოეული თქვენთანაბის პატრიოტულ სულსკეკეთებაზე, ფხიერებულ შეჩარბებაზე, ნებისყოფაზე, სამხრეთო მოამზადებაზე, ფიზიკურ და სულიერ სიძლიერეზე.

ბატონო ჯარისკაცებო, სერჟანტებო, ზემდებებო, ოფიცრებო და გენერლებო! ჩვენი უპირველესი მოვალეობაა დაიცალეგად სრულყოფთ სამხედრო ოსტატობა, მოდამ წმინალად ალკინნენ ფენთ და ზმად ეიეოთ, ნებისმიერ ვითარებაში გმბიერად დაეიცვათ სამშობლო.

გუთითათდეგ გილოცავ საქართველოს სახელმწიფოებრივი დამოუკიდებლობის აღდგენის დღეს, გისოლეკეთ ჯანმრთელობას, ბედნიერებას და წარმატებებს თქვენს ნოთელ და სასახელოსმეკალ მხეირულ სამსახურში.

საქართველოს სახელმწიფოებრივი დამოუკიდებლობის აღდგენის დღის ღისანმნიშვნად

ბრძანება:

1996 წლის 26 მაისს, 22.00 საათზე ქ. თბილისში ჩატარდეს საღამოსწინანელი სალუტი 20 სალტიკლერით ზალუმი.

ქალაქებსა და რაიონებში, სადაც დამოუკიდებელია სამხედრო წარმენები, ჩატარდეს გარნიზონების საზეიმო სალუტი.

თავდაცვის მინისტრი გენერალ-ლეიტენანტი

ვ. ნაღდაპაძე.

საქართველოს თავდაცვის მინისტრის

ბრძანება № 139

1996 წლის 21 მაისი ქ. თბილისი

საქართველოს სახელმწიფოებრივი დამოუკიდებლობის აღდგენის დღის აღსანიშნავად 1996 წლის 26 მაისს ქ. თბილისის გარნიზონის ჯარების აღლუმის ჩატარების შესახებ

ბრძანება:

1. საქართველოს სახელმწიფოებრივი დამოუკიდებლობის აღდგენის დღის აღსანიშნავად ქ. თბილისის გარნიზონის ჯარების აღლუმი ჩატარდეს რესპუბლიკის მოედანზე 1996 წლის 26 მაისს 10.00 საათზე.
2. აღლუმს მიეკიდეს მე. .
3. აღლუმის სარეფლის დაეკელის ქ. თბილისის გარნიზონის უფროსს გენერალ-მაიორ ნ. თოთორაშვილს.
4. სამხედრო წარმენების მეთაურებმა (უფროსებმა) წინასწარი გათვლის თანახმად აღლუმში მონაწილე პირადი შემადგენლობის, ტექნიკის გამოყვანა და დაწყობა დაამთავრონ რესპუბლიკის მოედანზე 26 მაისს 9.00 საათზე.
5. აღლუმზე საქართველოს სახელმწიფოო ჰიმნის შესრულების დროს სალუტის ეა სალაამს 22.00 სალამზე ფეიერვერკის წარმოება დაეკელის სარაკეტო და საარტილერიო ჯარების სარდალ პოლკოვნიკ ე. ჭოტაძეს.
6. აღლუმის ჩატარების დღეს რესპუბლიკის მოედანზე და მის მიმდებარე ტერიტორიაზე წესრიგისა და დისციპლინის დაცვაზე პასუხისმგებლობა დაეკელის ქ. თბილისის კომენდანტს ვალერიან ალიევს.

თავდაცვის მინისტრი გენერალ-ლეიტენანტი

ვ. ნაღდაპაძე.

საქართველოს ბრეზიდენტის

ბრძანებულება № 319

1996 წლის 14 მაისი ქ. თბილისი

თბილისის ზ. ფალიაშვილის სახელობის ოპერისა და ბალეტის ეროვნული თეატრის თანამშრომლების ღირსების ორდენით დაჯილდოების შესახებ

ქართველი სიმღერა და სამხატვრო ხელოვნების განვითარებაში შეტანილი განსაკუთრებული პირადი წვლილისა და ნაყოფიერი თვალსაზრისთვის დაჯილდოვდენ ღირსების ორდენით თბილისის ზ. ფალიაშვილის სახელობის ოპერისა და ბალეტის ეროვნული თეატრის თანამშრომლები:

ზურაბ კოკლიანიანი — ბალეტმასტერი, საქართველოს სახალხო არტისტი;

დიდან ბარეფლიანი — დირიჟორი, საქართველოს სახალხო არტისტი, პროფესორი;

ნინანინა ხეროიე — დირიჟორი, საქართველოს სახალხო არტისტი, პროფესორი.

ე. შევარდნაძე.

საქართველოს ეკონომიკის 1996 წლის კიბეკელ კვარტალში ფუნქციონირების და სახელმწიფო ბიუჯეტის შესრულების ძირითადი შედეგებისა და უახლოესი ამოცანების შესახებ

პრეზიდენტის პროგრამის საფუძველზე

საქართველოს ეკონომიკის 1996 წლის პირველ კვარტალში ფუნქციონირების და სახელმწიფო ბიუჯეტის შესრულების ძირითადი შედეგებისა და უახლოესი ამოცანების შესახებ

საქართველოს პრეზიდენტის პროგრამის საფუძველზე თანმიმდევრულად ხორციელდება ეკონომიკური კარგების ეკონომიკის ლიბერალიზაცია. შეუფერებელი ბაზა ბაზრიკონომიკური სტაბილიზაციის პროცესი. ბარბანელთან შეფარებით ზენელ. ინფლაციის დონე. ბერ ხაცდილ ეკონომიკურ ინდიკატორებს ეროვნული კიდეკ-ტა. შესაბამეკეკა კრიზისიეკენერი სიტუაციის ჩარჩოებში მოქცევა და მისი სიმწვავის საკრძალი დაკვეთეკი, ეკონომიკური რეფორმების საბარალენტრი ბაზის გაფართოება და სრულფასოვანი ჩამოყალიბა სარეფენელი ეკონომიკის ბაზრის ინსტიტუტების ეფექტიანი ფუნქციონირებისა ბაზარი.

**ეკონომიკურ ინდიკატორებს ეკონომიკური ინსტიტუციონალური ბაზის ფორმირებასა და ეფექტიანობაზე. ინფლაციის ეკონომიკურ ინდიკატორ. ეროვნული ეკონომიკა ეროვნული ეკონომიკა. ეროვნული ეკონომიკა. ეროვნული ეკონომიკა.

ᲝᲤᲘᲪᲘᲐᲚᲣᲠᲘ ᲘᲜᲤᲝᲠᲛᲐᲪᲘᲐ

ᲞᲐᲠᲚᲐᲛᲔᲜᲢᲘᲡ ᲑᲘᲣᲠᲝᲡ ᲡᲮᲓᲝᲛᲐ

21 მაისს გაიმართა საქართველოს პარლამენტის ბიუროს სხდომა, რომელსაც უძღვებოდა პარლამენტის თავმჯდომარე ზურაბ ჟვანია.

განიხილეს 28-31 მაისის პარლამენტის პლენარული სხდომის დღის წესრიგთან დაკავშირებული საკანონმდებლო და საორგანიზაციო საკითხები.

სხდომის დასასრულს, ფრაქციათა „ეროვნულ-დემოკრატიას“ - ს მდივანმა გიორგი მეკვლიძემ ბიუროს ჯაზეფი ეროვნული ფრაქციის ფრაქციის ჯაფაქუნელიანი და ჯეკი ეკიპაჯანოვის ფრაქციის შეფაფელიანიდან გარიგების შესახებ.

ᲛᲔᲢᲘᲐ ᲞᲣᲠᲐᲓᲦᲔᲑᲐ - ᲐᲮᲐᲠᲘᲡ ᲞᲠᲝᲒᲠᲐᲛᲔᲑᲘᲡ

20 მაისს გაიმართა სახელმწიფო კომისიების თათბირი, რომელსაც უძღვებოდა სახელმწიფო მინისტრი ნაკო ლეკიაშვილი.

თათბირზე აღინიშნა, რომ ბოლო ხანს პრესაში გამჩნდა ავტოლაკეიები ბოკოურჩეულები და დაუსაბუთებელი ბრალდებები ქვეყნის ხელისუფლებისადმი, მათ მიერის სახელმწიფო კომისიებისადმი. ამასთანავე, ესაფუძველო ბრალდებები აყენებს თვით ხელისუფლების მოიგერეთი წარმომადგენელი. აღინიშნა, რომ იმ შემთხვევაში, თუ გამოთქმულ პრეტენზიებს საფუძველი და ფაქტობრივად დასაბუთებული ხასიათი ექნება, მთავრობა მიიღებს შესაბამის ზომებს მათ აღმოსაფხვრელად.

ბიუროს ნიკო ლეკიაშვილმა ფამფარეულია მთავარი ბის ამასწინან	დელ შეხვედრებს აპარის აკადემიაში ერ რესპუბლიკაში. ითქვა, რომ სამინისტროებმა და უწყებებმა მეგი ეკრანალება უნდა მიაპარონ აპარაში არსებულ ეფექტურად ბალ ერთობლივი ბალანსებულთან იმუშაონ მათი ფრთელი ეფექტურობისათვის. ამავე დროულად ეფექტურობა ხსენებული პრიორენტირ რესპუბლიკაში სხვადასხვა პრიორენტირის, კერძოდ, თავისუფალი ეკონომიკური ზონის, ობიექტებისადმიც ინვესტიციებისა ინტერესი ეფექტურ ეფექტურ ეფექტურ

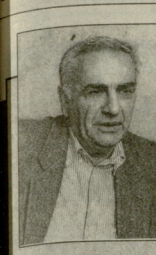

ზიდეგი

ჩინელები საიმედო პარტნიორები არიან

ეროვნულობის ნატამალიც არა აქვთ, ნამდვილად ევროამოეკრძალნი არიან, მაგალთ ბმიფი და კეთილშობილნი ხალხია — ასე დაიქმო ჩვენთან ხუთპირა ხელოვნების საკავერო-ეკონომიკურმა წარმომადგენელმა ჩინეთის ბატონმა ნიკოლოზ გულიძეიმედმა.

მისი მეუღლე ჰეიდეკო�ა, ჰეკეს ორი ვაჟი, ერთი — აკროილინეური, მეორე — იურისტი, სამი ქალიშვილი 56 წლისაა.

— ბატონ ნიკოლოზ, ჩინეთში ბრძანდებოდით, თქვენმა ჩინელმა ყოფილმა ოფიციანტმა მეფეთ მოუკანა ჩვენს რეპუბლიკას?

— ალბერ ეაფა, მეიარელ ამაზ, რომ ჩინეთი 1836ალ ალ ალ 200 ალალ ალ ალალ ალ ალ

კრიმინალური ქრონიკა

ახლა კი მოუხდებათ ამათ „პოლუსი“

დატაცება

სპორტსსაშრობ პოლიციის მთავარი სამმართველოს ოპერანმიებულ დამნაშავეებისათვის და კორუფციასთან ბრძოლის სამმართველოს თანამშრომლებმა ოპერატიული ინფორმაციის რეალიზაციის შედეგად გურანსპორტის პროკურატურის მინაწილეებთან დაეკავეს ბაღრი დარჩია – საწარმოო გიორგიანაგენა „თბილისუსის“ ეკონომიკურ დირექტორი, ამავე საწარმოს სათბობ-საგარანსპორტო სამსრის უფროსი ეგადენოსამეული და მისი მოადგილე ა.ონიანი. ქუთაისში მცხოლრები ასისპრუელიე, გიორგიანაგენა „ქართველი ბანკის“ ქუჯაქ რუსთაველს №15 ფილიალის სალელეო ოპერაციების განყოფილების უფროსი ო.კობრანიანიც.

მათ თბილისში რეკისპორტებელი ფირმა „პოლუსის“ ყაღლი სბუეფების გამოყენებით და წინასწარი შეთანხმებით 1995 წლის 22 ნოემბერს „თბილისუსიდან“ გაიგაიეს 18 000 ამერიკელი დოლარის ღირებულების ხუთი ვაგონსეხლარნა – 300 გონა მაზეთი. 145 გონა მიაყიდეს ქუთაისის აბრეშუმკომბინატს, 30 გონა – ბაღმეთა კეკების ფირმა „ბაიას“, 105 გონა – „ქუთაისპურს“ და მიდებული თანხა მითვისეს.

საქმეს ძიებს საქართველოს გრანსპორტის პროკურატურა.

ჩიქოვანი და მელხანი დაკმობილდნენ...

თაღლითობა

ქვეშე ქართველ მინაკად საქმეთა მთავარი სამმართველოს ოპერანმიებულ დამნაშავეებისათვის და კორუფციასთან ბრძოლის განყოფილების მუშაკებმა გამოიკვლის ძმენებინი ადგილნაკეთ პირთა ჯუმანური დახმარების ქალაქ რუსთავის მაგბის საწყობის ბაზის ნ.მელხანი.

მათ წინასწარი შეთანხმებით ქალაქ რუსთავში მცხოლრებ ძმენებინ ადგილნაკეთ ფუხმანიე ქალთა სიის გაკეთებაში ყმით მითითებულ 400 ლარის ღირებულების საქონელი.

საქმეს ძიებს ქეეშო ქართველის სამხრეთი პროკურატურა.

სიძე-სიმამრისა და ბიძის „ალიანსი“.

?

ორმორის საქინფორმის კორესპონდენტს მინაკან საქმეთა სამინისტროს პრესკონფერენციაზე ანონიკებს, ოპერაციული ინფორმაციის ოპერატიული ბაზის ანალიზის, ოპერაციული ინფორმაციის ოპერაციული ბაზის ანალიზის, ოპერაციული ინფორმაციის ოპერაციული ბაზის ანალიზის