









პარლამენტის თავმჯდომარე

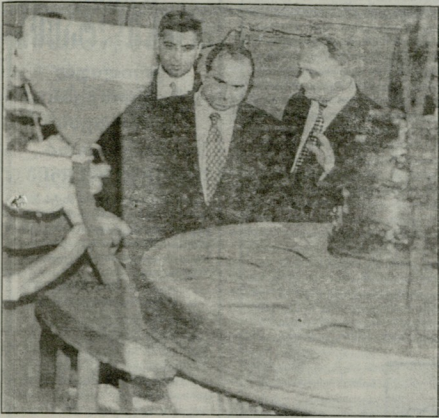

პაპაშვილი მუგაღი და სხვები

პაპაშვილი მუგაღი და სხვები... და მხოლოდ ცენტრის ერთი დაპირებული ვადი... 472 მუგაღი...

ესეი 333-130-... და მხოლოდ მთავრობის... 1000 ვადი...

უფროსი, 26... მთავრობის გადაწყვეტილებით... 15-20 პროცენტით...

აქვე მხოლოდ... და მხოლოდ მთავრობის... 1000 ვადი...

ის რეალობა, როცა ჩვენ უშუალოდ... ხელი ვუწყოთ... მთავრობის...

მხოლოდ ჩვენი რეალობა... და მხოლოდ მთავრობის... 1000 ვადი...



თავის თანამშრომლობის, რომელიც... და მხოლოდ მთავრობის... 1000 ვადი...

მთავრობის გადაწყვეტილებით... და მხოლოდ მთავრობის... 1000 ვადი...

დაეჭვადნენ ამან, ისინი რეალობა... და მხოლოდ მთავრობის... 1000 ვადი...

მხოლოდ ჩვენი რეალობა... და მხოლოდ მთავრობის... 1000 ვადი...

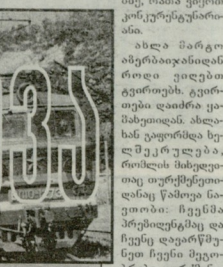

მთავრობის გადაწყვეტილებით... და მხოლოდ მთავრობის... 1000 ვადი...

მთავრობის გადაწყვეტილებით... და მხოლოდ მთავრობის... 1000 ვადი...

დაეჭვადნენ ამან, ისინი რეალობა... და მხოლოდ მთავრობის... 1000 ვადი...

მთავრობის გადაწყვეტილებით... და მხოლოდ მთავრობის... 1000 ვადი...

მთავრობის გადაწყვეტილებით... და მხოლოდ მთავრობის... 1000 ვადი...

მთავრობის გადაწყვეტილებით... და მხოლოდ მთავრობის... 1000 ვადი...

მთავრობის გადაწყვეტილებით... და მხოლოდ მთავრობის... 1000 ვადი...

მთავრობის გადაწყვეტილებით... და მხოლოდ მთავრობის... 1000 ვადი...

დახსენი № 97... 1998 წელი

გზნარაი

აქა ამბავი სამთო მამუგლოთა უსამუგლო მგვაღეებისა

სამართლიანი მართალი საქმით... და მხოლოდ მთავრობის... 1000 ვადი...

სამართლიანი მართალი საქმით... და მხოლოდ მთავრობის... 1000 ვადი...

სამართლიანი მართალი საქმით... და მხოლოდ მთავრობის... 1000 ვადი...

სამართლიანი მართალი საქმით... და მხოლოდ მთავრობის... 1000 ვადი...

სამართლიანი მართალი საქმით... და მხოლოდ მთავრობის... 1000 ვადი...

პაპაშვილი მუგაღი























ისტორია

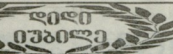

ამჟამინდელი კომპიუტორების უფრო...

1970-იან წლებში მდიდარი ბალნეოლოგიის...

მორს წაუციფრეს და ყველა მგან...

პირველ რიგში, ესაა ურბნის თა...

ამჟამინდელი კომპიუტორების უფრო...

პირველ რიგში, ესაა ურბნის თა...

ამჟამინდელი კომპიუტორების უფრო...

განსხვავებით ვიკატორი მუსიკ...

განსხვავებით ვიკატორი მუსიკ...

განსხვავებით ვიკატორი მუსიკ...

განსხვავებით ვიკატორი მუსიკ...

განსხვავებით ვიკატორი მუსიკ...

განსხვავებით ვიკატორი მუსიკ...

განსხვავებით ვიკატორი მუსიკ...

ლევური ასოციაციის) განსაკუთრ...

ლევური ასოციაციის) განსაკუთრ...

ლევური ასოციაციის) განსაკუთრ...

ლევური ასოციაციის) განსაკუთრ...

ლევური ასოციაციის) განსაკუთრ...

ლევური ასოციაციის) განსაკუთრ...

ლევური ასოციაციის) განსაკუთრ...

სკალისხაზში მამულნი კანტატი...

სკალისხაზში მამულნი კანტატი...

სკალისხაზში მამულნი კანტატი...

სკალისხაზში მამულნი კანტატი...

სკალისხაზში მამულნი კანტატი...

სკალისხაზში მამულნი კანტატი...

სკალისხაზში მამულნი კანტატი...

გრამ მძიმდება საკითხი ამაღე...

კალი უფრო მკაფიად მსწერული...

სულ სხვა მხარეზე კატეგორი...

სხვა დონეებზე რომ თავი დაე...

უკვე მთავისი თემატიკა მშობლ...

30-იანი წლებში ბოლოს დაბე...

მანქანიზაციის მითითების...

განვითარდა ის საკუთარი იმპულ...

გაუშალა ტორნადო.

ქართული მუსიკა

საკუგუნის გადასახვიდან

ნაირი მუსაბი



შალვა შველიძე.



ანრიანა ბარაქშიძე.



ჯამბო ბაბაქშიძე.

მუსიკა, თემა საბიზნის სხვადას...

მუსიკის ნაცვალა, რომელშიც...

მეორე, სე განსაკუთრებით ძლიან...

კოლფელ ამბს საბიზნის წევრა...

კოლფელ შემოქმედის სრულები...

ამჟამინდელი კომპიუტორების უფრო...

გაუშალა ტორნადო.











ნიშნო

ბაშკირულ საქართველოს განათლების სამინისტროს სამეცნიერო-მეთოდური ცენტრის კურსულ „მეთოდის“ 2 (5) ნომერი. იგი განკუთვნილია განათლების მუშაკთა და მასწავლებელთა დასახმარებლად.

ქვემოთ მოხსენიებული და შემდგომ პუბლიკაციითაა ავტორები, ძირითადად, ცენტრის განყოფილება თანამშრომლები, მეთოდის ცენტრის არიან. გარდა ამისა, ისინი აღნიშნულ კვლევებში მასწავლებლებს ინდივიდუალურად და კოლექტიურად, აგრეთვე სემინარებს, პრა-

კტიკულ კონფერენციებს, ღია გაკვეთილებს, შინაწილებს შედევითურ კითხვებს, მეთოდური რეკომენდაციების მომზადება-მოქმედებაში, საგნის სწავლებლის სიახლეების დანერგვაში, წარმოდგენილი ნაშრომების რეკომენდაციაში და ლექციებს კითხვით საქართველოს მასწავლებელთა დასჯილბუთის რესპუბლიკურ და საქალაქო ინსტიტუტებში, მასწავლებელთა რაიონული და ქალაქში „მეთოდის“ საერთაშორისო საბჭო, ა. კახანიას, ვ. კურაძის, გ. ცინციას, რ. კოსტას, გ. კახაძის, ნ. შაველაძის, მ. ლაპაძის, თ. ჯარაშიაძის, შ. შამაგიაძის, შ. ფრეხვაძის და შ. სეკაშიაშვილის შემადგენლობით გულდახმობით

მასწავლებლებს უფასოდ ურთივობათ. როცა მეთოდთა კარგია, სასწავლო-აღმშრომლობითი პროცესი გამართულია, ცუდმა მეთოდმა კი შესაძლოა სრულიად მოშალოს იგი. ამიტომ განათლების სისტემაში ამაყად მიმდინარე რეფორმის წარმატებით განხორციელებისათვის ორგანიზაციულ ღონისძიებებთან ერთად, მეთოდის სრულყოფის გადამწყვეტი მნიშვნელობა ენიჭება.

ეკონაღის ბოლო ნომერი დასტავებულია ა. კახანიას, ნ. ყუგუბაძის, ნ. მენაშვილის, ა. შათირაშვილის, შ. შამაგიაძის, ც. ყურაშვილის, ი. აფანაძის, ნ. სიღაშინიშვილის და სხვათა სტატიებით, მეთოდოლოგიურად. ეკონაღი „მეთოდის“ შრავალმშრომელთა განყოფილებაში, იგი საქართველოსთვის, უმძიმესი წლების შემდეგ, ერთობლივად მიხედვით სახელმძღვანელო, პირველი სახელმძღვანელო, პირველი განათლების სისტემაში მიმდინარე რაიკულურმა მერებმა შე.

ბაბა ღარბაშვილი.

მასწავლებელთა სამაგიდო...

რეკლამის ნომერი რომ გამოვიდა, შეხავალი წერილი ასე იწყებოდა: „წინამდებარე კრებული არის ცდა რესპუბლიკურმა სამეცნიერო ცენტრმა დადგინოს და განაგავს, ცნობილი მანერების გამო, შესუბუთული კავშირი განათლების ორგანიზებთან, სკოლებთან, მასწავლებლებთან. იმდენ ვაქებ, კრებული თანხაით მოიკრებს მაღალ და აუცილებელი წიგნი გახდება განათლების მუშაკებთან, შიშ უმეტეს, რომ ამის მიხედვით იმდენ სისტემაში მიმდინარე ხარფორში მერებში. მაშინ, პირველი ნომრის შემდგენლები იყვნენ სამეცნიერო-მეთოდური ცენტრის დირექტორი ალექსი კახანიძე და მისი მოადგილე ენგურ

ქვიკულ კონფერენციებს, ღია გაკვეთილებს, შინაწილებს შედევითურ კითხვებს, მეთოდური რეკომენდაციების მომზადება-მოქმედებაში, საგნის სწავლებლის სიახლეების დანერგვაში, წარმოდგენილი ნაშრომების რეკომენდაციაში და ლექციებს კითხვით საქართველოს მასწავლებელთა დასჯილბუთის რესპუბლიკურ და საქალაქო ინსტიტუტებში, მასწავლებელთა რაიონული და ქალაქში „მეთოდის“ საერთაშორისო საბჭო, ა. კახანიას, ვ. კურაძის, გ. ცინციას, რ. კოსტას, გ. კახაძის, ნ. შაველაძის, მ. ლაპაძის, თ. ჯარაშიაძის, შ. შამაგიაძის, შ. ფრეხვაძის და შ. სეკაშიაშვილის შემადგენლობით გულდახმობით

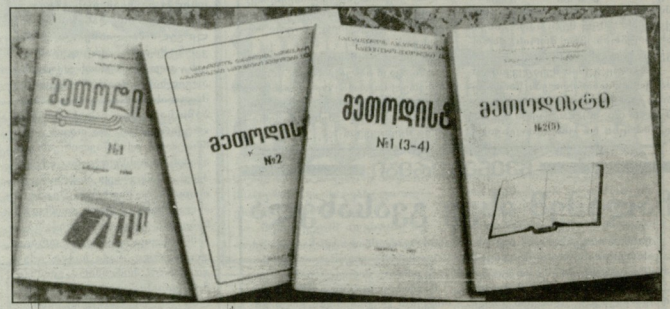

პროსპორალი

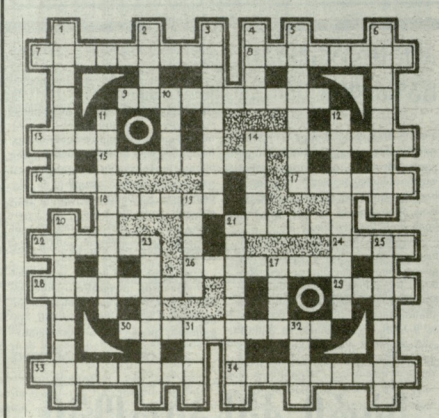

შარბაშვილი: 7. იშვიითი წიგნებით მოიკრებს. 8. პირი, რომელსაც მიწოდობს აქვს რაიმე საშუაისი შეივალეკურობა. 9. საკვარი ან სამრეწველო ამხანაგობის წევრი. 13. თქმულება, ლეგენდა. 14. სასამართლოს გადაწყვეტილების განხორციელება უმჯობეს ინტერესებში. 15. კეთილშობილი. 16. პატარა რესტორანი. 17. ფრთის სახელმწიფი. 18. ძველი, ხანკერი. 21. გზობლია და ქრისტიანთა „საქმიანო წიგნების“ კრებული. 22. ერთი ბუკინიან მუორეტი თანდათანობით გადამხით (უპირობ) გადასვლა. 24. სხვადასხვა შიშის თიხის ქაღალდი ჭურჭელი. 26. ხორცის ან თიხისაგან მომზადებული საჭმელის სა-

კაში. 28. რაიმე დაავადების და მახასიათებელი სიმპტომთა ერთობლიობა. 29. როსტევილიერობა ოჯახის ეკლესიანი ბაღახი. 30. სწორი ხაზი, რომელიც გადის კუთხის წვერზე და ყოფს კუთხის მუკაბე. 33. გავლენა, ავიტორაგია, ნიღბა. 34. ქართველი მოქვიევე ქალი.

შეკვლა: 1. იბიხილი კიხორეკიხორი. 2. შახის გ. შაველაძის მიერ რაიონში მერებზე უკრისნივანის სახელი ფილმი „ქეთი და კოტე“. 3. ქართველი პანასი, კომპოზიტორი და პედაგოგი, ქართული პანასიგური სკოლის ფუძემდებელი. 4. შაქის საბითონი ერთეული ინდუსტრია და შრ. აფერიკა. 5. რიანის მოყვანილობის უნივერს. 6. მუქისი უფებურეული. 10. ფილმი „ლოგი ემა ფოტო“ დიდმედი რანგე კიხორეკიხორი. 11. ლეიკემი დაავადებული და ნიკაგე გამართული წევრი. 12. სამკურნალო წიგნთა საერთო სახელწოდება ძველ საქართველოში. 14. კოლხეთის მითოლოგიური მუვე ბერძნულ მითოლოგიაში. 19. სიღნამის ვიწროვლიანი ჭურჭელი. 20. აფერიკული კიხორეკიხორი ქალი. 21. მაღალი რანგის ავტოკარა ინდუსტრია, რომელსაც უფლება აქვს ყველა სასამართლოში გამოვიდეს. 23. ვისიმე ან რისიმე წინააღმდეგ მოქმედება. 25. საბჭოთაო სახლი ძველად, სადრე გამართული იყო საქონლის საწყობები და მალაგებო. 27. სახის გამოქვეყნება. 31. თიხისის ერთ-ერთი ძველი უბანი. 32. ლიხოს მუგები ერთეულიანი პარკისანი მერებრი.

შეადგინა ციტალა აბაშკაშაშა.

19 აპრილს გამოქვეყნებული პროსპორალის პასუხები:

შარბაშვილი: 3. პალეოლითი. 5. ზესიკა. 6. მუგაღი. 7. პანი. 10. დორიამა. 11. სკრა. 15. პროტეკტი. 16. აბხაზელი. 17. კომუნისტია. 20. ბურაგინი. 22. მტრული. 23. ადგი. 24. შილიკეთი. 25. რაღა. 28. აბილი. 29. საბარკა. 30. არეკლერია.

შეკვლა: 1. სასკოლო. 2. არაბთა. 3. ჰესი. 4. ივლი. 5. ბუნავი. 7. ასეკი. 8. არეკლერია. 9. პარტიკრა. 12. აბიკეთი. 13. მუღი. 14. აბიკეთი. 18. პარტიკრა. 19. მუგაღი. 21. ოიხონეტი. 22. მუქისი. 26. მოღა. 27. არმა.

ბაზაში „საქართველოს რესპუბლიკის“ გამოცემულმა შპს „პრესა“ ცალკე ნიგნად გამოცემა მალად პოლიგრაფიულ დონეზე შესრულებული კანონები:

„საპარტოველოს სისხლის საპარტოვის სპარტოვესო კოლაქისი“

„საპარტოველოს სისხლის საპარტოვის სპარტოვესო კოლაქისი ცვლილპაპისი და დაბატაპაპისი შებახნის შესახებ“

დაინტერესებულ გამსაღნელ ოიერიდულ და ფიზიკურ პირებს ნიგნის დიდი რაოდენობით ან უშუალოდ გამომცემლისგან შესყიდვის შემთხვევაში გაენევათ შეღავათი.

მისაბართი: შ. კოსტამაშა 14, მე-4 სართული, ტელ: 93-26-99.

საქართველოს პარლამენტი უთანაგრძობის პარლამენტის წევრ დეპურ ვალდაბის დეკის

ბაშკირულ საქართველოს რესპუბლიკის მთავრობის განცხადებით, რომ ვარაუდობა გამოცემაში მისი სისხლის ან პარტოვის და საპარტოვის უფებებზე განსყენებულის ოჯახს.

და მერი მიიქვი, სიდე აღქმანდრე ვამაკიდე, დისწვლები და ოი, სურვი ვამაკიდე, რძლები ქეთიო ქოიხაშვილი, მანანი ქოგაშვილი შეღვთონ იუქვიანად, რომ ვარაუდობა გიორგი სიხომის და მიიქვი გამოსყენება 30.IV, 3 სთ. ფოთი. პუქინის 98.

საქართველოს რესპუბლიკა საქართველოს რესპუბლიკის საზღვარგარეთ კოლაქია: არაბაზ სახანალიში (მიხაილი რეპარტოვი), ვახბანზ აბაშკაშა, ალაქო აღსანსიშილი, ნანსლი არაბაშკაშა, ანსორ ბასალია, ბარამ ბოგაშკაშა, რუსულან ლორსიშვილი, არსულ ბანგაშკაშა, ბონსლი მისინაშვილი, რუსულან რუსია, სპარტოვესო კოლაქია, მიხილი ჭკაუხაშვილი, ბაზრი ხანში, ოიხორ ხანში. მონების მონიხორი რეპარტოვი ოიხორ ხანში. საბითონი მისაბართი: 380096, თბილისი. ა. კოსტამაშა დ. №14. ტელ: 99-73-24. საპარტოველო ბანსორფილია — ტელ: 93-28-13. 06ფებრი 66434