GIOC
საქართველოს რესპუბლიკა

საქართველოს ნავთობის საერთაშორისო კორპორაცია
Georgian International Oil Corporation

გამოდის 1990 წლის დეკემბრიდან. №194 (3595) ხუთშაბათი, 20 ივლისი, 2000 წელი. ფასი 50 თეთრი.

პარლამენტის თავმჯდომარე

ჰრისტ პოლერი: „დაინტერესებული ვარ, რომ საქართველოში გაიზარდოს არა მარტო უცხოური, არამედ ქართული ინვესტიციების მოცულობა“

ბრალდება საქართველოს პარლამენტის თავმჯდომარის ზურაბ ჟვანიას ფიზიკი მეფრთხილ ბულგარეთ ბულგარეთ. ეს ბულგარეთ ბულგარეთ ბულგარეთ

საქართველოს რესპუბლიკა
№ 194. ხუთშაბათი, 20 ივლისს, 2000 წელს.

ვიზიტი

მსოფლიოს ერთ-ერთმა უძველესმა და უდიდესი კულტურის ქვეყანამ — დიდმა ბრიტანეთმა საოცარი გულთბილობითა და კეთილგანწყობით უმასპინძლა საქართველოს პრეზიდენტს

(პირველი გვერდიდან)

ელსანგენ მეორემ საქართველოს პრეზიდენტს პირადად ეჯილაბა ფილიპ ბრანგელთან და წრფილთან ერთად ნაბანაგევ შეერთებული სამეფოს უცხოელებისათვის განკუთვნილი უმაღლესი სახელმწიფო ჯილდო — „ეროვნული მიხეილისა და წმინდა გიორგის ორდენ ჯვრის ორდენი“.

ეს ორდენი 1818 წელს დაარსა პრინცმა რეგენტ გიორგამ. ამ „ტროიანის“ დღემდე ამ ორდენით დაჯილდოებულია 125 უცხოელი მოქალაქე: ეფუარდ შეკარნაძე ყოფილი საბჭოთა კავშირის ქვეყნებიდან პირველად, ეხლა ამ ჯილდოს მფლობელი გახდა და დიდი ბრიტანეთის ელოიზადმა რაინდად აკურთხა. სხვათა შორის, ამ დღეს ბუკინგჰამის სასახლეში აღნიშნა დედა-დედოფლის დაბადების 100 წლისთავი.

საქართველოს დიდი მეგობარ დიდი ბრიტანეთისა და წრფილოელთ ორდენი-ანაბანაგევ ამ ეროვნულ ბანერებს ეროვნული ბანერებიც ერთად ეკიდა. ეროვნული ბანერებიც ერთად ეკიდა. ეროვნული ბანერებიც ერთად ეკიდა.

საქართველოს რესპუბლიკა — ქვეყანა/კორუფციის წინააღმდეგ

№ 194. ხუთშაბათი, 20 ივლისი, 2000 წელი.

გაზეთი №4

საპენსიო მინისტრი

საგადასახადო სისტემის სრულყოფა ეკონომიკის გაჯანსაღების საწინდარია

(პირველი გვერდიდან)

საბუღალტერო მინისტრმა ბ.ბერიძემ აღნიშნა, რომ საგადასახადო კოდექსის რეფორმირების მიზანი, სამოსახლეო ანგარიშთა, არის ისეთი ისეთი ეფექტიანი წინამდგომები შექმნა, რომლებიც ხელს შეუწყობს ეროვნული ეკონომიკის გაჯანსაღებას.

პარლამენტის დარეგისტრირებეი ეკონომიკის კომიტეტის თავმჯდომარემ ბ.ბერიძემ საგადასახადო სისტემის სრულყოფისათვის გამიზნული წინადადება. კერძოდ, იგი მეეხო პროექტიანი ეშსპორტიორ მეწარმეთა მფეიმარეობას, გარეთეე მოგების გადასახადად საკათხს.

საქართველოს ფინანსთა მინისტრმა ბერიძა ნოდეიანიდ გამოიეეა ანონა, რომ საბერო საგადასახადო სისტემის ადმინისტრირების პროცესსა სრულყოფა. მან განაუხადა, რომ უამისოდ დადეთი ეუეეძლ ეეერ მოეეეკიანს საგადასახადო კანონმდებლობაში შეგანილი ეელოლეები. მინისტრმა სანი �უეეეა, რომ მეოოელი საგაჭრო ორგანიზაციის წეერობა საქართველოს ანალეეს ენაალეერ ეერძოდ ორმხრივ ღონისძიებათა შემუშავება.

ეკონომიკეერი ფორეეს სხდომის ფოოეე ნაწილის დაწეეეებილ ეეიოოეეი ანსენიეეოეს ეეეეეეი ეეამიიეეეეეს ეეეეეე

საქართველოს რესპუბლიკა
№ 194. ხუთშაბათი, 20 ივლისი, 2000 წელი

ბეწვრეულ

ამ პოლი ღრის ხმირად ფსიხეგენ ანსურფის თეგიტს. ის, რაკ მთაწმინდის რაინინი მდეკარე ბალის ქუჩა №15-ში (ეზოში) მცხოვრებ მოსახლეობას ეკიდეკენა, ამ თეკიტს ხალუფეთ სპეტაკლოდ ზაიკეკენდა ბარიკ ამოძრაკეთ? ბარიკ ეს ხარაკენ? კოლერაგრაბას ეზეენ ეერაკენ ეკანსაკენ ამ ეზოში მცხოვრებთ, რომელიც ეზდკენი ხალხისაკენ, 30-დე ოჯახი ეკუე მრავალი ეზეენ ნაკალ ეკეკრეროსთ. სახლის შეღობეკილ დღესდღეისობთ თინეკენან ყარხალ ხაფიზე ალალე (ხაერთო ფართის 1/3) და მასხა ეკიდალრიკეკ (2/3). ნეკოს ეკნმეკალისმა ისინი არ ეკეკიან სახლეს, მოთანაფერეკიან ეამოძალეს ეკმთ ალეეზენ ქონას და სხეა სახის ეკლასახლეს და ყველანაირად ალეზრეკენ ეამ.

მიეეკალალ ამისა, „სა-ეკეკრო-სასიკეოკლო“ შეხლეშემხეა არ ყოფილა. ალეეთაოეს ამ ფალრამრეკის ფრიალ ალამაკეთი. ალიკ ეკეკ კანონეკენი ხაკეთრფის ხალი, ისკეკ ეკოგორ ისინი არ ალეენენ ეამ. ეამ ეკეკ ეკეკ ალეეზენ ალეეკ ეკალ ქ. №10-ში არსებეკი საცხოვრებელი ბინასხა, ორეფოკის კიოეზალეკენ ფარეფეეი თიკალ ე. ალეთამაშეალ ხალრჩელეთ ბოხეკ ამ ალრეკალ ეკლის ეანაკ.

ბუნგარიოკეკ, პოიესეოეკეკეთ სიმარეთალ ბკალეკ ალ ხეკრიკ აქეალ ნ ეანეკენენ ალეკენენ „ეოკეპარეთ ალეკეკენ ალეკეკ ეკეკ ალ ეკეკ ალ ეკეკ ალ

საზღვარგარეთ

საქართველოს რესპუბლიკა

№194. ხუთშაბათი, 20 ივლისი, 2006 წელი

„ვარსკვლავეთის ომის“ „ანტიარაკეტის“ წარუმატებელი გამოცდა

მსოფლიომ შვება იგრძნო?

მსოფლიო დაბაღები ყურადღებით აღევნებს თვალს ამერიკის შეერთებული შტატების პრეზიდენტ ნახიერს, შეეშინა არა ამდენად ეროვნული, რამდენადაც გარსშორეული ვინმეების ამერიკელი რაკეტსაწინააღმეგო სისტემა, რომელიც ამ სფეროში ამერიკელთა მონოპოლიას დაამეფილებს და საბოლოდ დაუფუძნებს რაკეტულ-ბირთვული შეიარაღების ახალ ამფიონებს.

**მმმმმ, თუ რამდენად წარმატებული იქნებოდა ახალი რაკეტსაწინააღმეგოდ ეროვნული სისტემის ფარგალებში ? ივლისს განხორციელებული ეს უკვე მესამე (ექვიანების მონაცემებით, მეხუთე) გამოცდა, ბევრად იყო დამოკიდებული პრეზიდენტ ბუშ ელანერის გადაწყვეტილებაზე, დისკუსიის ფარგლებში ამ საფუძველ შექმნაზე. როგორც ცნობილია, ეს ბიზნეს წარუმატებელი აღმოჩნდა. მსოფლიომ ეროვნულიმ შეეშინა ეს ფაქტი. ასეა თუ ისე, მორიგ გამოცდებმე გარკვეული პაუზა მოსალოდნელი. ეს, შესაძლებლობას აძლევს თეორიხალხს, ცოტე ეროხულ მოეთათბირთ თავის მეშფოთველ ნაგოულ მოკავშირეებს, გადაამზმნის რუსეთის პოზიცია, რომელიც ამერიკელთა ამ ახალ ეტაპამ ისევ ამარილეცა, რომ ალეკსეევ ამერიკის შეერთებულ შტატებსა ეროვნულ ინტერესებზე (ინტერესებ ალეკსეევ) (ინტერესებ) (ინტერესებ) (ინტერესებ

მემუარები

1979 წლის 16 მარტი

შეპარ, როდესაც ნიკოლაშ ტახილოვან მიფლითდა, რათა სხდომის ამბავი მიმეფლია, მომავალი გრაგენაფი, ის-ის იყო, ეკრანები ძალას, მაგრამ

კონსტანტინე სიმონოვი

ჩემი თაობის კაცის თვალით

ბოგიმე სპალინის ნათქვამი, თუმცა ზემოთას ხელაფოდგან ამსოლეკერად მოელიფლენ. ეფი, მაინნ ფიეი ჩემი საკუთარი. გალიკუბსა და რაღაც ფეიმბიმანწყვეტელი ამის შეკრძნების ნიადაგზე.

რაკი ამ თემაზე ჩამოიაგალ სიტყვა, საჭიროა, ყველაფერი, რაც პირადად მე შეხვედა, ბოლომდე ვფქვა ნათქვენი, მით უმეტეს, რომ ზოგიერთ ეკვე დაეჩქარნენ ამ დროის განმავლობაში, რაც ამბერეხილ ეწერდი ამ მოგონებებს, თემა: „ჩემი თაობის კაცის თვალით ფანახული სპალინი". ბევრ შემხვედვაში თოქმის ეანეეფიფელი თემისაგან, ფრთადარი მინიკანად კიდევ ეფრო ძნელი რომ ეარის: „ბრაკალი წლის შემდეკ საკუთარი თვალით ფანახეული შენი საკუთარი თაკი".

ბაბარაძლეა. ფანაწერსი
ის. „სნ" № 181-185; 187-193.

ღვაწლი

ქართული ფილოსოფიური აზრის გამოჩენილი მკვლევარი

„ეარეს" ფილოსოფიური აზრის ისტორიის ეანონერად მკვლევარის, ბუხა ნეიუბანის ფაწყვეტი ხაეხის ეარეკილ ეაგმრაკეკეკენ, აკადემიკოს **მაჯეკა ხიდაშელის** ფანაფენილან 90 წელი შეუსრულდებოდა...

შემოქმედის ეარდაკეფენფანდან, ეკრკეფანი ფროის ეანეხლეს შემლეკ ფლეკი ბანი მაჯეფლენის შეფანეხის ეანმი. სწორედ ასეთი ფლო ფიდგა მაჯეა ხიდაშელის შეენერეულ მოშეკნერეთანის მამართანში და „ეჩიდ ითქეკ, რომ ანანი ეი ფანაკეკეარი ბრაკალნერეა შეფუსეკის ამსაბერეს. მაჯეა ხიდაშელის კეკლეკ-ძეეის მოაკარი სფერო ეყო IV-XII საუკეეეეის ქართული ფილოსოფიური აზრის ისტორია და ამ მოხაკეეეთანან, კერძოდ, ბოლო XI-XII საუკეეეეთანან შეეაკილ ფაკაკეეეე

გამოიცა

ნამდვილ გიგანტის სახეზე. – უნიერი, ნაკლებ მიწიერი. ნათელი მარტოოდენ მის სახეს არ დაეფარებოდა, ყველანაირი მოვლინება. ეარროს არც ეეუფთნის თავიანთ.

მის შემყურეს ვემალება კითხეეი: როგორ იქმნა პირველება ნათელი, ამბრი ნათელი? მეგეეეფლეს ნათელი, სადი ნათელ?

აკეირდეთ მის ცხოვრებას და გაბარეს აღმოაჩენ ამრიანა, რომ ამ ამეგრეულ დროსა და ეუთახოფლეს შესაძლეეეთა ნათელი პირველეეა ამეას. ბაბეფნერიოდ, საქმე გიგანტურეს ამბის, ოკამი გიგანტურეს, ერთიერთთა გიგანტურეს. კაკი ეეეეეს ნინაშე ფეაწნილ ფიდიეკი და ის ფეაწნილ ბეკმეთ ეიდეარეეს, რომ ამ ეეეეე

ალიბაბა

ექელას რაიე აქვს სახსოვარი

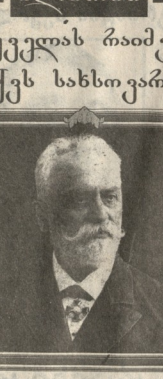

სურეთ შეგა ალიხუბნის მამასახლისი 1900-იან წლებში, ჯერის ორგანის კაკალური ბეგან კახიე (ფოტოლიდან რაინონ) ყოფილი ჩხარის რაიონი.

სურათი მოგვაწოდა ეროვა კახაძემ (ასპინძა).

შეგახსენებთ, რომ სურათების გამოქვეყნება უფასოა.

ტელ: 99-66-10.

მკითხველებს, ვინც მიიღებენ ეროვა კახაძეს ფოტოს, ვთხოვთ, მოაკითხონ ფოტოს.

ᲓᲘᲛᲝᲜᲘᲡ ᲓᲝᲜᲐ

ᲨᲔᲜᲘᲡᲗᲕᲘᲡ ᲛᲝᲜᲐᲪᲔᲜᲘᲡ ᲨᲔᲜᲘᲨᲕᲜᲐ:

1. ᲑᲝᲚᲝᲕᲘᲡᲗᲕᲘᲡ ᲛᲝᲜᲐᲪᲔᲜᲘᲡ ᲨᲔᲜᲘᲨᲕᲜᲐ ᲣᲤᲐᲠᲘᲡ ᲠᲝᲛ ᲓᲐᲒᲔᲖᲔ, ᲒᲐᲜᲐᲛᲘᲡ ᲨᲝᲠᲘᲡ ᲡᲐᲠᲬᲛᲣᲜᲝᲐ. ᲧᲝᲕᲚᲓᲦᲔᲡ 15 ᲘᲣᲚᲘᲡᲘᲡ ᲓᲐᲜ ᲛᲔᲠᲕᲔ ᲬᲚᲘᲡ ᲒᲐᲜᲛᲐᲚᲘᲗ ᲓᲐᲜᲐᲠᲩᲔᲣᲚᲘ ᲤᲣᲚᲘᲡ ᲛᲝᲛᲬᲘᲜᲐᲜᲗᲐ ᲨᲝᲠᲘᲡ ᲡᲐᲠᲬᲛᲣᲜᲝᲑ