ედუარდ შევარდნაძე:

ქვირფასო თანამემამულენო! გილოცავთ 26 მაისის დიდ ეროვნულ დღესასწაულს და გისურვებთ ჯანმრთელობას, ბედნიერებას, წარმატებას, იმედი ნუ მოგიშალოთ ღმერთმა! ხვალინდელი დღე დღევანდელზე უკეთესი იქნება. დალოცვილი იყოს დედასაქართველო აწ და მარადის, მრავალჟამიერ!

საქართველოს რესპუბლიკა

ბაღდადის 1990 წლის დეკემბრიდან | № 95-96 (898) | ხუთშაბათი, 26 მაისი, 1994 წელი | ფასი 9000 კუპონი

საუკუნის საქართველოს ისტორიაში შეეფინა, როგორც დამოუკიდებლობის დღესასწაული. ეს ქართველი ერისთვის ეროვნულ-განმათავისუფლებელი მოძრაობის დიდი ისტორიული ეტაპის უმაღლესმა გამარჯვებამ მოუტანა. ამ დროს საქართველოს ხელისუფლება, დემოკრატიული რესპუბლიკის ეროვნული დამოუკიდებლობის აღდგენის უფლებას ფლობდა.

ამ დღეს საქართველოს სახელმწიფოებრიობის აღდგენის უფლებას ფლობდა. ამ დღეს საქართველოს სახელმწიფოებრიობის ისტორია უბრუნდებოდა ახალი ეტაპით.

ვაშენოთ ახალი, დემოუკიდებელი, დემოკრატიული საქართველო

(დასასრული)

ბრძოლის გაძლიერება ისეთ განსაკუთრებით საშიშ დანაშაულობებთან, როგორიც არის ჩქარილობა, დაძაბული გარემოება, ტერორიზმი, ძარცვა, ბანდიტიზმი, ყაჩაღობა, ნარკომანიული დ. ხვ.

ყოველივე ამას მხოლოდ საბრალდებო ფაქტების მნიშვნელობის ჩიგი აქვს. საქმისწარმოების ქვეშ იგულისხმება საინტერესო კრიმინალის და საქართველოს ეკონომიკაში მისი ეფექტიანად დანაშაულის წინააღმდეგ ბრძოლის გეგოებრივ მხოლოდ ცალკე ხერხიზეთ ბაზნესებზე, ბანკირი, უთანასწორი, ინვესტორები, რომლებსაც საქართველოში თვითან უკვე ინოსტრანული ბანკირები, ფულის ლეგალიზაციის გამოუცნებელი ტერიტორი და მთელი რიგი სხვა ფაქტორები.

ამასთან ერთად მიგების, საბეჭდვო-ტერიტორიული მოწყობის, ეკონომიკური განვითარების თვალსაზრისით ხასიათდება ეკონომიკური ზონების მნიშვნელობა. ეს ზონები ქვეყნის სხვადასხვა ნაწილში ინვესტიციების მოზიდვის, საქართველოს ტერიტორიული ეკონომიკური ბიზნესის ინტეგრაციის ხელშეწყობის, ახალი სამუშაო ადგილების შექმნის, ადგილობრივი ბიუჯეტის შევსების, ადგილობრივი ინფრასტრუქტურის განვითარების, ეკონომიკური ზონების ფუნქციონირების ორგანიზაციული საკითხების მოწესრიგების მიზნით შეიქმნა.

ბოლო პერიოდში ბანკი დაფინანსდა, კონსტრუქციულ რიგის ახალუდის პარლამენტში, სახარისებრივი ხელისუფლების ბანკების, რაციონში, ტელევიზიის, ბეჭდვითი ორგანოების ინტერესების საზოგადოებრივ აზრს ქმნის.

ცნობილია პრაქტიკა, როდესაც ხელისუფლების ორგანოები ინიციატივას აყენებენ ან პოლიტიკურ პარტიებს და პოლიტიკურ ცხოვრებაში.

ბევრი პოლიტიკური პარტია დადებით, კონსტრუქციულ რიგის ახალუდის პარლამენტში, სახარისებრივი ხელისუფლების, პრეზიდენტი, რაციონში, ტელევიზიის, ბეჭდვითი ორგანოების ინტერესების საზოგადოებრივ აზრს ქმნის.

ცნობილია პრაქტიკა, როდესაც ხელისუფლების ორგანოები ან პოლიტიკური პარტიები ინიციატივას აყენებენ ან

საქართველოს პარლამენტის განცხადება

საქართველოს პარლამენტი შეშფოთებას გამოთქვამს იმის გამო, რომ ბოლო დროს ზოგიერთ ადგილობრივ ხელისუფლებასა და მმართველობის ორგანოებში ადგილი აქვს ფაქტებს, როდესაც ხელისუფლების ზოგიერთი წარმომადგენელი ან ორგანო ხელს უშლის ან ხელოვნურ დაბრკოლებებს უქმნის ეროვნული გვარდიის ნაწილების ფორმირებას, ეროვნული გვარდიის ნაწილების ფორმირებაში ადგილობრივი მოსახლეობის ნებაყოფლობითი მონაწილეობის ხელშეშლას.

საქართველოს პარლამენტი აცხადებს, რომ ეროვნული გვარდიის ნაწილების ფორმირება ხორციელდება საქართველოს კანონის „ეროვნული გვარდიის შესახებ“ და საქართველოს პრეზიდენტის 1992 წლის 24 ივნისის ბრძანებულების შესაბამისად, ეროვნული გვარდიის ნაწილების ფორმირებაში ადგილობრივი მოსახლეობის ნებაყოფლობითი მონაწილეობა ხორციელდება ეროვნული გვარდიის ნაწილების ფორმირების ორგანიზაციული ღონისძიებების ფარგლებში.

საქართველოს პარლამენტი მოუწოდებს ყველა ადგილობრივ ხელისუფლებასა და მმართველობის ორგანოს, ეროვნული გვარდიის ნაწილების ფორმირებაში ხელი შეუწყონ და არ დაუშვან ეროვნული გვარდიის ნაწილების ფორმირების ხელშეშლა.

საქართველოს პარლამენტი

თბილისი,
1994 წლის 24 მაისი.

ზოთა ნიშნიანიძე

...ქრობის ღამე მერაბ ბერძენიშვილის ქნებთან „კიდევაც დაიზრდებიან“...

I

ვიდე ერთი სერობის ღამე —
ბერძენიშვილის ეზოში.
ერთგული, ხელი მხალს იკარ!
ამინ!

...შენ ხან ვენახი...
...ვა წყალობა.

...ების და მოდის ერი სამსჯავროდ,
...ების, მოდის ზუსტად, მოდის ზუსტად...
...ვა ქარცმლიანს ისე შემოსილნიან,
...ვის ხიბრძნე კოცონს უსხედან.

...ან შეხვედრა, შხედარმთავრები,
...ება ჭაშნიკი მეფისაგან,
...ება და დიდის ცერ ამთავრებენ
...ვიდა მოსპის, ვით ამბობილი.

...ნიშნით დგანან ერის მგოსნებიც.
...ვიდის ბატონის ბედისწერები,
...ვის სატირლის მოთქმებიც,
...ებიც ზეცის ზღვისკენ.

...ადის თუ არა ქართველი სიბნელე?
...ნ ბრძნობენ კითხვებიან ბოლმით,
...ნ დინჯი მოხმენით,
...ნ ბრაზით (ო, სალუკავ!)
...ნ ბავშვებივით უმეორეს ზეცაში.

II

...მოი ისტატო, რა გვიპპანე,
რად ბავშვიური მგტრიე, მოყვარეც:
ცოცხლებს რა უშავი... მამა-პაპანი
სალოცავებად რად ჭამოგარე!

...გვიყიან შენი სული ძლიერი,
ჯიშის, მძლეთის ვებედნიი მორწმენე:
ეს რა გვიყავი, შე ღვთისნერო,
რა სამაყაფი ცრემლი მოგვიწერე.

...დ მაინც შიში ვერ ჩამიხედა...
ნუგეში მაინც ვერ მომიგანე...
...ქნილ ნუ უხინჯავ მაკ მგელთაებურებს,
ბერეს ნუ ამწილ ბალღობადვეე.

...ვის რაში უნდა შურისძიება,
ისეთი სიმწრით გვრჩიან დღეები...

— არა, შვილები,
— არა, ძირები,
მაგ ჰაბილისობის არ მემიტებით!..

...რტვრია ოთავლისაკენ

...ტი ქალაქად ჩამოყალიბების ის-
...ტორიაც ამაზე მეტყველებს. რაც
...ებით-ტერიტორია-ეკონომიური
...ებულა ერია და ვერ
...ვებით რამდენი წელი-
...ებით ათასით მაინც
...ებით არიქანია, გვინ-
...ვინც ჩვენ დემოკ-
...ებით დედაქალაქ. ახლის
...ებით ბოლოდროინდელ
...ებით საბედნიეროდ, ამ
...ტერიტორიაზე. ამ წერილის ავტო-
...რი ყველაზეთს მაინც რელიგიური
...ებით ხიდებს და ღვთის წინაშე
...ებით ადამიანებს ვთვლიდით. ჩვენ
...ებით ხელმძღვანელობას
...ებით ასეთი ნაბიჯისთვის
...ებით ჩვენ ამ ნაბიჯის
...ებით ვერ ვიტყვი, რომ
...ებით ეს ნაბიჯი ყველა
...ებით ერთნაირად
...ებით ხალხის
...ებით ნაწილი
...ებით ეკლესიის
...ებით ნაწილი
...ებით ნაწილი
...ებით ნაწილი

დაიდგა კიდევ ერთი, საბოლოდ-დამშვიდებებზე წლისთავი 26 მაისისა. ეს არის ღამე ზეიმისა და აზავე ღირს, ბიჭოს და ბიჭის, ღამე დიდოვრებისაც, — რაში ვარო, რა ვკვნესო, ხალხ მიდევნებით, ან უფრო სწორედ, ხალხი მევეკვნებით?

რომა ხალხი, ქმეყანა თავისი ყველაზე ღირსსახოვარი თარიღის აღსანიშნავად ემზადება, კამპანიობისთვის. რომ ვთქვათ, იყოს ისეთი სატყვიერი ატრიბუტიკა, როგორიც არის აღლუმი, სახალხო მსვლელობა (სატყვიერ ატრიბუტიკად ვგულისხმობთ ნებისმიერ ისეთ ატრიბუტიკას, რომელიც ადრე-თუ-ღვიან, ფეიერვერკებში ფასობა მოიაზრებს). ან ფეიერვერკები, მილიციები, დაბოლოს, ჩვენი დალიცული ქართველობა, ისეთი სატყვიერი ატრიბუტიკა, რაც ზემოთ ჩამოვთვალეთ, ჩვენ ამ ორ დღეში ერთხელაც არ გვინახავს. ეს კი ძალიან ცუდია, რადგან ეს ორი დღე ჩვენი ისტორიის ერთ-ერთი ყველაზე სანუკვარი დღეა. ამ დღეებში ჩვენ ვიბრუნებთ ჩვენს ისტორიულ ღირსებას, ვიბრუნებთ ჩვენს ეროვნულ ამაყობას, ვიბრუნებთ ჩვენს ეროვნულ ინტერესებს, ვიბრუნებთ ჩვენს ეროვნულ ნებას, ვიბრუნებთ ჩვენს ეროვნულ ნებას, ვიბრუნებთ ჩვენს ეროვნულ ნებას

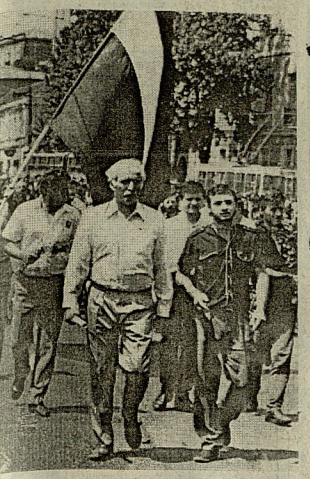

„იდგა ღვთის წინ და პირჯვარს იწერდა“...

26 მაისი მერაბ კოსტავას დაბადების დღეა

დღეს ბატონ მერაბს ოცდაათი წელი შეუსრულდებოდა. ოცდაათი წელი ადამიანის ცხოვრებაში ხანმოკლე პერიოდია, მაგრამ ამ ხნის განმავლობაში მან ისეთი რამ მოასწრო, რაც ბევრს ათი საუკუნის განმავლობაში არ გაუკეთებია. ამიტომ ამ ოცდაათ წელს ჩვენ ასე ვაფასებთ.

ბატონ მერაბს ბევრი ვერაფერი დააკლდა, რომ ოცდაათი წლის ასაკში ეროვნული გმირის ტიტული დაედო. ეს ტიტული ხომ ხშირად ოცდაათ წელზე ადრე ხდება ხოლმე ხალხის ნაწილი. ბატონ მერაბს ეს ტიტული ოცდაათ წელზე ადრე ჰქონდა. ეროვნული გმირის ტიტული ხომ

26 მაისი საქართველოს დამოუკიდებლობის აღდგენის დღეა!

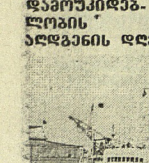

დარდის გემი

ფრიდონ ხალვაში

მიხეილ ქვლივიძე, 29 აპრილის „ლტტორატორიის საქართველოში დაბეზღებული ლეგენდის გამო.

უდიერად, უღალატ ზღვა გვიმზერს,
წყნის მაგდელი, — სამშობლოდან გაძრახს ბევრი,
აქაოდა, ჯოდანაული დღის ჩვიდმეტ ნაგად.
საქართველო, — დარდის გემი.

მეზღვაურო, რას გიფიქრია შენი. ქედან,
ტალღა თუ ვეფხვ და ზღვრები გვაწვებიან,
ზღვის ბაგიდ ცრემლზე პირი თუ გვისველა,
ვალიარო, — ვერაფერი კაცები ვართ.

მეზღვაურო, მოდგე ხარ თუ მოგარაგე?
საქართველო იშვიათ, დღეს სერიოზ
საქართველოდან ბორტები რომ ბიძგავენ,
რად ამყევხარ? ეოანსმებით ცხე ოგი?

აფხაზეთი დაკარგეთო, შენც კვირს უკრავ
ლღვნით, რაიც მოყარიხებიეე
ზედასხს კაძლევს.
ქალებისაც სჯვთა პირში ტოვებ ლღვნად
და „ისეთისაც", ქართველს ბედნი,
უცხოს ალევე?!

რაც „დაფრჩა რა" ის აქაა სად გარაჩე?

მეწყენა, რომ — ხან აქეთ და ხან იქითა.
ვერ ცნობ ოფიარ სტკივა ან გზა
დღეს აჭარელს,
რაც სასირცხოდ ჩვენგეთ ან ვაიეფდა.

ჯვეკრა მაინც — დიდ ცურვაში გემი გავა,
აქაოა ხომ მასთანაა მაშველ ნავად.
ერთად ცურვით ჩვენ გავდებით ავლის
დემონს,
გემს დაღუპვა თო ემუქრის, ნავიც გემობს.

მახაც მიკიმ მეხაე და მარიად უნდა,
რათა თავის დაცვა შეძლოს საქართველომ.
მაშ, მეკითხე მოვედი მხარე გასაქრელად,
ჩვენი ნელი საქართველი გადაეთელის?!

ახა, ძმაო, — თუ აჭარა დიდხანს იხლად
იყო, ვეღარ გაუსრესენ ფიოთლ-ეკალნიც.
ალარ დაიმთხს ზმობელ ერთად ერთად ყოფნას,
სამაჭროდ ზურგზე ხომ ვერ ამიკიდებ.

მაგრამ ცუდი ცუდია თუ მერიდება, —
დარდის, ამბის, ტარი, უვილი, არვის ეხები...
კაიტანი რეიდზე დარს ელოდება,
რახაც ნაგრომს საქართველო, — დარდს გემი!

17.5.94.

ელჩი შადლობელია

გორგობის ჩაიონულ გამგეობასთან არსებული რესპუბლიკურ მებოძობასა და კულტურულ-საგონებელი უროთრიობის სოციალურ-ეკონომიკური ხელშეწყობის ფონდის პრეზიდენტის ბერიტაშვილის ბრძანებით 20 მაისს მინერალური წყლების პარკის საკომპენსაციო მეხედველ საკურორტო სანატორიუმებისა და სოციალური ინფრასტრუქტურის ზონალობის ზონალობის ზონალობ