

საქართველოს

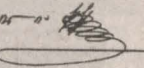

იმისთანა წმინდა საძმომი, ბთბთნიც ბეჭდუბი სიფყვას, ფყდილებით და ჭბბბბით ბბბბის გაცხანა ყუულა უყადბისბბბაგე უსაბაგლესია.



დაარსებულია 1918 წელს.



პარასკევი, 16 ნოემბერი, 2007 წელი.

№ 220-225 (5826)

რესპუბლიკა

ელექტრონული ფოსტა: sakresp@ayety.ge

ვებ გვერდი: www.open.ge/sakartvelos-respublika

ფასი 50 თეთრი.

7 ნოემბერს პარლამენტის წინ
მუმიდობიან მომიტინგეთა დაულა
კონსტიტუციით გარანტირებული უპიკრების
თავისუფლების უხეში დარღვევაა

3

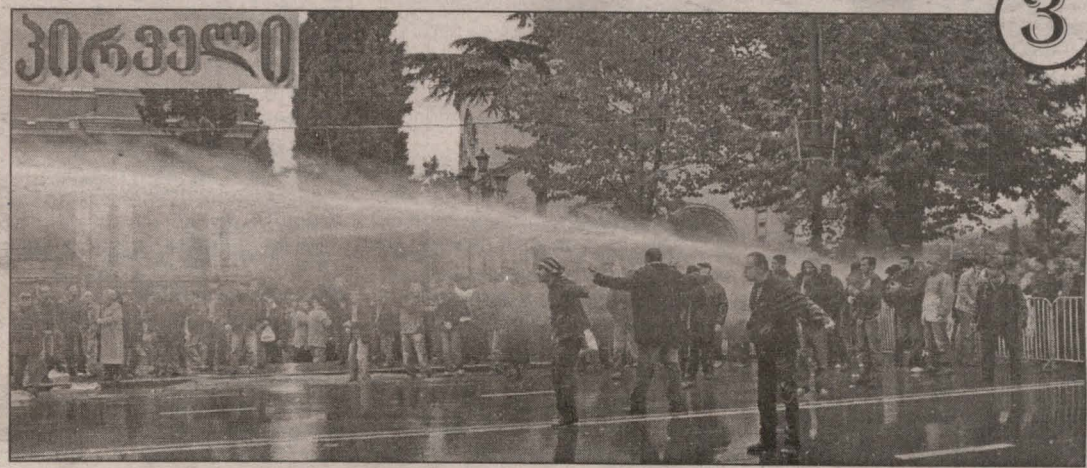

პირველი

უახლესი
პრესა

რჩევა
საქართველოს -
როგორ შეინარჩუნოს
დემოკრატიისკენ
აღებული კურსი

FT.com
FINANCIAL TIMES

88

„ვარდების რევოლუციის“
გახუნებული ფერი NIKKEI.NET

თუ პასიურები
ვიქნებით,
სააკაშვილი
ათჯერ
უფრო უარესს
იგამს, ვიდრე
აქამდე ჩაუდენია!..



3

ხელისუფლება, რომელიც ვინც
გაღაშენებას ითმენს, ანაპითარ
თანაბრდობას ან იმსახურებს!



4

ბურჯანაძემ
„იმიდი“
ვერ დააიმიდა

92

აღდგომა და სვალეო

ბათიაშვილს მანა
გაათავისუფლებანო...

2

ხელისუფლება გაბულჩვილდა

პრეზიდენტში
ამნისშიას აქსადაბს

2

ქვეყნდება თბილისის საკრებულოს გადაწყვეტილება
და ინფორმაცია ე. თბილისის
2007 წლის ბიუჯეტის 9 თვის
შესრულების შედეგების შესახებ

6-87



დღეიდან საგანგებო
მდგომარეობა უქმდება

გუშინ პარლამენტმა 153 ხმით ორის წინააღმდეგ მხარი დაუჭირა პრეზიდენტის დადგენილებას ქვეყანაში საგანგებო მდგომარეობის გაუქმების შესახებ. ქვეყანაში საგანგებო მდგომარეობა გაუქმდა 16 ნოემბრის 19 საათიდან. რიგგარეშე სენიანა მონაწილეობას ოპოზიციიდან მხოლოდ ახალი მემარჯვებები და მრეწველები იღებდნენ. გაუქმებულმა მთლიანად შეუწყდათ ტელეკომუნიკაცია „იმედი“ და „კავკასიუსი“.

არავინ იცის, როგორი იქნება ხვალინდელი დღე. იგრძნობა, ხელისუფლება აშკარად უფროსის საგანგებო მდგომარეობის შეცვლას, მიუხედავად იმისა, რომ ოკეანისგალმელები კატეგორიულად ითხოვენ ამას. რისი ეშინიათ?

აზრი

ეროვნულმა საბჭომ სწორი ვარიანტი წარმოადგინა

ასამ რომ, თუკი მიხეილ სააკაშვილმა ახლო გარემოცვა არ გამოხშირა, თუკი ხუთიანერამდე თავისი გუნდიდან არ მოიცილა გიგა ბოკერიას, კახა ლომიათა, გიგი უგულავა, გივი თარგამაძე და მათი ნადირაძე, ბრძოლა პრეზიდენტობისთვის წაგებული აქვს. საზოგადოება აღმფრთხილებულია ზემოთ დასახელებული ხუთიანერის კაცობაში, ცინიზმით, ზოგიერთის უფიცობითაც (ლომიათა-ნადირაძე).

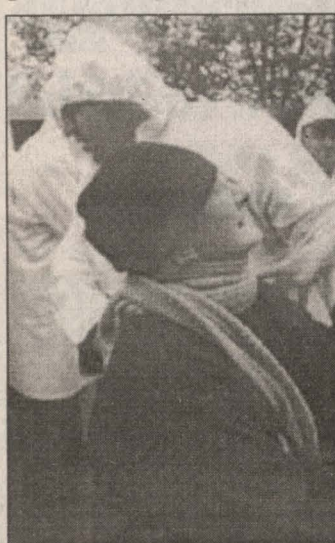

გასული კვირის მოვლენებმა - მშვიდობიან მომიტინგეთა დარბევამ და ცრემლსადენი გაზით მოწამვლამ ხალხი არა

პოლიციამ კი კარგად იმუშავა, მაგრამ სპეციალურმა რაზმმა ნამდვილი ჯალათის როლი შეასრულა, მე გამახსენდა 9 აპრილის ტრაგედიის დამე, მაშინაც ქაშვიტის ეკლესიის წინ ვიყავი და აღფრთოვანებული ვუკრავდი ტაშს უშიშარ ქართველებს, რომლებიც რუსთა ჯალათებმა ნიჩბებით დაჩეხეს, მაგრამ ვერ გატყვეს...

უნდა აღვნიშნო ე. წ. ლიმონისფერ „პლაშიანთა“ განსაკუთრებული სისასტიკე, რომლებიც ეკლესიებშიც კი უვარდებოდნენ მოქალაქეებს და როზგავდნენ, აშკარად იგრძნობოდა კონტრასტი შავფორმიან პოლიციასა და ლიმონისფერი-

ბილმა ხალხმა მოითხოვა და ეს ჩემ თვალწინ მოხდა. ისიც კარგად მახსოვს, რომ მომიტინგეთა მოთხოვნას გოგა ხაინდრავამ უპასუხა - პრეზიდენტის გადაყენება არ გვჭირდებაო. მას სხვა ლიდერებიც დაეთანხმნენ, მაგრამ ხალხმა ატყა ყვირილი და არ დაემორჩილა ოპოზიციის წინადადებას. ჩემთვის დღე-საც გაუგებარი რჩება მიტინგზე მოსულთა გადაჭარბებული აგრესიულობა, ერთ ჯგუფს, რომელიც ყვიროდა „ზვიადი, ზვიადი, ზვიადი“, ვუთხარი კიდევაც, რა დროს ზვიადია-მეთქი. როგორ გაბედეო, თავს დამესხნენ და კინალამ გამპუტეს.

არავინ იცის, როგორი იქნება ხვალინდელი დღე. იგრძნობა, ხელისუფლება აშკარად უფროსის საგანგებო მდგომარეობის შეცვლას, მიუხედავად იმისა, რომ ოკეანისგალმელები კატეგორიულად ითხოვენ ამას. რისი ეშინიათ? სწორედ ხელისუფლების ასეთმა საცქიელმა წარმოშვა ეჭვი, რომელიც მემარჯვენეებმა გაახმოვანეს: მიხეილ სააკაშვილმა მზაკვრული აზრი გამოგვიგდო - უახლოეს პერიოდში, 5 იანვრისთვის დანიშნა პრეზიდენტის არჩევნები, მაგრამ როგორ უნდა მოვასწოროთ ამისთვის მომზადება, თუკი საგანგებო მდგომარეობა არ შეიცვლება, ეს მას არ ადარდება. ე. ი. ადვილი შესაძლებელია პრეზიდენტის არჩევნებზე საუბარი ბლევუი იყოს და იგი არ შედგესო. რა თქმა უნდა, ასეთ გაცურებას საზოგადოება პრეზიდენტს არ აპატიებს და 7 ნოემბერი, ვფიქრობ, არაერთგზის განმეორდება... ეს რომ არ მოხდეს, მიხეილ სააკაშვილს სერიოზული დაფიქრება მართებს.

რაც შეეხება ეროვნული საბჭოს არჩევანს - ლევან გაჩეჩილაძის პრეზიდენტობის კანდიდატად და სალომე ზურაბიშვილის პრემიერად წარდგენას, ჩემი აზრით, სწორი არჩევანია.

კლარა აბრამიძე



ხელისუფლება გაგულჩვილდა

თურმე ექიმების დამსახურება, რომ მსხვერპლი არ ყოფილა

ექიმების საქმიანობა და მათი პრობლემები საქართველოს თითოეული მოქალაქისთვის ძალიან მნიშვნელოვანია. ამის შესახებ პრეზიდენტმა მიხეილ სააკაშვილმა სამედიცინო სფეროს წარმომადგენლებთან შეხვედრისას განაცხადა. პრეზიდენტმა მადლობა გადაუხადა სასწრაფო სამედიცინო დახმარების ექიმებს, რომლებმაც ბოლო დღეებში განვითარებული მოვლენების დროს ოპერატიულობა და დიდი გამბედაობა გამოიჩინეს.

დეს, რომ ეს ჩემთვის და ყველა იმ ადამიანისთვის, ვინც ამ ქვეყნას მართავს, ძალიან მძიმე იყო, - აღნიშნა პრეზიდენტმა. თუმცა, სააკაშვილის თქმით, სახელმწიფო ასეა მოწყობილი. მას აქვს სხვა მოვალეობები და სხვა გამოსავალი, როდესაც ამ მოვალეობის შესრულება უხდება, არ გააჩნია, რადგან ამის ალტერნატივა ქაოსი, არეულობა, საზოგადოების გათიშულობა და სამოქალაქო ომია. საქართველომ ეს პერიოდი უკვე გაიარა. ჩემი უპირველესი მოვალეობა კი ისაა, რომ საქართველო იქ არასოდეს არ დაბრუნდეს. მე ვარ ყველა ქართველის პრეზიდენტი და მათ შორის იმ ხალხის პრეზიდენტიც, ვინც კარგებთან მთლად კარგ ურთიერთობებში არ არის, - განაცხადა სააკაშვილმა. პრეზიდენტმა ამ მხრივ სამედიცინო სფეროს წარმომადგენლებს განაცხადა, რომ მოქალაქეებისთვის საკუთარი მოქალაქეების, თუნდაც მისი ერთი ნაწილის მიმართ, ძალის გამოყენება უხდება. მინდა ყველამ იცო-

ინტერპრესნიუსი

ცხადდება ამნისტია

საქართველოს პრეზიდენტი მიხეილ სააკაშვილი გამოვიდა ინიციატივით, რომ ნაკლებად მძიმე და გაუფრთხილებლობით ჩადენილი დანაშაულისთვის გასამართლებულების მიმართ ამნისტია გამოცხადდეს. როგორც სააკაშვილმა განაცხადა, დავალება უკვე გასცა, რათა შესაბამისი კანონპროექტი მომზადდეს. ბიბლიურად აქლემისა და ნემსის ქურდი ერთი და იგივეა. ჩვენ ვთქვით, რომ ერთნაირად უნდა ვებრძოლოთ ასეთ დანაშაულებებს, მაგრამ ახლა „კანონიერი ქურდები“ აღარ არიან, ძირითადი დანაშაული მკვეთრად, 2-ჯერ შემცირდა. ვფიქრობ, ქვედა დონის დანაშაულის საკითხს უნდა გადავხედოთ, რადგან ამ ხალხს სხვანაირი დამოკიდებულება სჭირდება. ციხე არის ყველაზე უარესი ადგილი, რომ მათი გაფუჭება მოხდეს. არაძალადობრივი

მუხლებით ვინც ზის ციხეში, ვუთხარი მომიმზადონ კანონპროექტი. არის ხალხი, ვინც ერთი სარკის მოტყუვისთვის ან ქათმის მოპარვისთვის ზის. შეიძლება მივცეთ ამ ხალხს შანსი, - განაცხადა სააკაშვილმა. მისივე თქმით, ამნისტია არ შეეხება ძალადობრივი კატეგორიის დანაშაულებებს. ამნისტია არ შეეხება მკვლელობისთვის, პოლიციელის შეურაცხყოფისთვის გასამართლებულებს და ასევე კორუფციულ დანაშაულში მსჯავრდებულებს, - განაცხადა სააკაშვილმა. საქართველოში მიხეილ სააკაშვილის პრეზიდენტობის პერიოდში ამნისტია პირველად ცხადდება. იუსტიციის სამინისტროს ინფორმაციით, ბოლოს ამნისტია ედუარდ შევარდნაძის პრეზიდენტობის დროს, ე.წ. „ზვიადისტების“ მიმართ გამოცხადდა.

ინტერპრესნიუსი

აღდგომა და ხვალეი...

ბათიაშვილს მალე გაათავისუფლებენო...

ირაკლი ბათიაშვილი პატიმრობიდან, სავარაუდოდ, ახალი პრეზიდენტის ინაუგურაციის მეორე დღეს გაათავისუფლდება. ამის შესახებ ურნალისტებს ფრაქცია „მემარჯვენე ოპოზიციის“ წევრმა მამუკა კაციტაძემ განუცხადა. კაციტაძის ინფორმაციით, მსგავსი შეთანხმება ხელისუფლებასა და ოპოზიციას შორის გამართული მოლაპარაკებისას შედგა. როგორც დეპუტატმა აღნიშნა, ხელისუფლებიდან არსებობს არგუმენტები, რომ მანამდე ტექნიკურად ეს ვერ მოხერხდება, რომ ირაკ-

ლი ბათიაშვილის საქმეს მესამე ინსტანცია სამართლოში გავლილი არ აქვს და იგი არც შეწყალებას ითხოვს. კაციტაძე არ გამორიცხავს, რომ მანამდე რაიმე ტექნიკური საშუალებაც კი შეიქმნას კანონთან დაკავშირებით, რათა ირაკლი ბათიაშვილი ციხიდან გამოუშვან. მისივე ინფორმაციით, სავარაუდოდ, ირაკლი ბათიაშვილი ვერ მოხვდება იმ ამნისტიაში, რომელსაც პრეზიდენტი აცხადებს.

ინტერპრესნიუსი

ბათუმი უკანასკნელმა რუსულმა სამხედრო ეზელონმა დატოვა

სამხედრო ინვენტარითა და ტექნიკით დატვირთული ბოლო რუსული ეშელონი საქართველოდან, კერძოდ ბათუმიდან წახელდა. ბათუმის მეთორმეტე რუსული სამხედრო ბაზა კი ქართულმა მხარემ სამი დღის წინათ ჩაიბარა. სამხედრო ობი-



ექტების მიღება-ჩაბარების აქტს საქართველოს თავდაცვის მინისტრის პირველმა მოადგილემ ბათუ ქუთელიამ და ამიერკავკასიაში რუსეთის ფედერაციის ჯარების დაჯგუფების სარდალმა ანდრეი პოპოვმა მოაწერეს ხელი. მხარეთა შორის ადრე მიღწეული შე-

თანხმების თანახმად, რუსული ბაზა 2008 წლის ბოლომდე უნდა დაცლილიყო, თუმცა მეზობელ ქვეყნების შორის არსებული ვითარების გამო რუსეთმა ბაზების გაყვანის პროცესი დააჩქარა.

ინტერპრესნიუსი

● მთელი მსოფლიო ჩართულია „იმედის“ მაუწყებლობის აღდგენის საქმეში, მაგრამ ხელისუფლება აცხადებს, რომ მას არ აინტერესებს, რას ლაპარაკობენ მასზე



● ხვა - არის გასაგონად

საპარლამენტო არჩევნები - მხოლოდ აპრილში

დავესაძახებ დიდ პოეტს: „ავს რომ ავი არ ვუნოდო, კარგს სახელად რა დავარქვა“

სანამ ქვეყანაში არ აღდგება კანონიერება, ყოველთვის იქნება ვადამდელი არჩევნების მოთხოვნა.

არსებობს მოუგვარებელი პრობლემა, თუ იქნება მისი შესრულების ნება. სამწუხაროდ, ეს დღეს არ შეიძლება. დაუშთავრებელი დავა უარყოფითად აისახება დღევანდელ ისედაც რთულ ყოფით პირობებზე, რის შედეგად ნოყიერი ნიადაგი იქმნება სხვა ქვეყნების ზრახვების განსახორციელებლად.

რაც შეეხება საპარლამენტო არჩევნების ჩატარებას, მისაღები იქნება მისი მხოლოდ გაზაფხულზე გამართვა.

ვიმედოვნებ, ორივე მხარე დაიცავს თანამშრომლობის პრინციპებს ქვეყნის ინტერესებიდან გამომდინარე.

ლარი ჩაჩიანი, მპს გექნიკის-გექნოლოგიის ეკონომიკისა და მართვის პრობლემების დანერგვის სამეცნიერო ცენტრის დირექტორი.

● ოპოზიცია

ზვიად ძიძიგური: თუ პასიურები ვიქნებით, სააკაშვილი ათჯერ უფრო უარესს იზამს, ვიდრე აქამდე ჩაუდენია!

კონსტიტუციური პარტიის ერთ-ერთი ლიდერი ზვიად ძიძიგური მიიჩნევს, რომ 5 იანვრის საპრეზიდენტო არჩევნების სამართლიანად ჩატარების არავითარი გარანტია არ არსებობს. როგორც ძიძიგურმა „ჯი-ეიჩ-ენს“ განუცხადა, თუ ხელისუფლება საპრეზიდენტო არჩევნების ფალსიფიკაციას მოახდენს, სახალხო გამოსვლების ახალი ტალღა გარდაუვალია.

— დემოკრატიული საპრეზიდენტო არჩევნების ჩატარების არავითარი გარანტია არ არსებობს. პირიქით, ლაპარაკია საპრეზიდენტო კოდექსის გაუარესებაზე. არის საუბარი, რომ ტელეკომპანია „იმედი“ არ აღდგება. ეს ლაპარაკი მიდის რეპრესიების ფონზე, აბატირებენ და პასუხისმგებლობაში აძლევენ მიტინგის მონაწილეებს, თითქოს ისინი ხულიანები ან სახელმწიფო გადატრიალების მონაწილეები იყვნენ. ეს სრულიად გაუსაძლისი მდგომარეობაა და ასეთი ღონისძიებები ხორციელდება სამართალდამცავების მხრიდან. ოპოზიციას ერთადერთი გზა აქვს — ეს არის სახალხო მანიფესტაციების, მიტინგების, სახალხო გამოსვლების გზა. თუ ხალხი არ ჩაერთო ამ პროცესებში, ბუნებრივია, ბოკორიასთან ჩვენი წარმომადგენლის საუბრით ეს პრობლემები არ მოგვარდება.

— რა ბერკეტები შეიძლება გამოიყენოს ოპოზიციამ ხელისუფლების ოპონირებისთვის?

— ჩვენ სხვა არავითარი ბერკეტი არა გვაქვს, გარდა ხალხის მხარდაჭერისა. ჩვენ არა ვართ ხელისუფლებაში და სხვა ბერ-

კეტს არ ვფლობთ. საერთაშორისო ორგანიზაციები ამ მიმართულებით აქტიურად მუშაობენ, მაგრამ ისინიც გარკვეულ ზღვრამდე იმოქმედებენ. მთელი მსოფლიო ჩართულია „იმედის“ მაუწყებლობის აღდგენის საქმეში, მაგრამ ხელისუფლება აცხადებს, რომ მას არ აინტერესებს, რას ლაპარაკობენ მასზე. აქედან გამომდინარე, გვრჩება ერთადერთი ბერკეტი — მოსახლეობის მხარდაჭერა. თუ ეს მხარდაჭერა იქნება, ჩვენ მივალნვეთ დემოკრატიულ არჩევნებსაც და გამარჯვებასაც, თუ ხელისუფლებამ ვერ მოახერხა ამ ადამიანების მოსყიდვა. თუმცა უნდა გითხრათ, რომ დაიწყო მოსყიდვის დიდი კამპანია. მეცნიერებათა აკადემიას უკვე დაუწყეს მოფერება, ხელვახების დარჩება. ყველას ვულოცავ, რომ ეს ნაბიჯი გადავადგმევინეთ ხელისუფლებას, მაგრამ ეს არ უნდა გახდეს იმის საფუძველი, რომ ავად მიაწვდეს 5 იანვარს თავი შეიკა-

5 იანვრის არჩევნების სამართლიანად ჩატარების გარანტია არ არის

კანდიდატურა ჩვენი დასავლელი კოლეგებისათვის. არის გაბედული ადამიანი და არის გარანტი იმისა, რომ ის სწორედ საკონსტიტუციო ცვლილებების მიმართულებით წავა და საბოლოოდ ქვეყანა საპრეზიდენტო მმართველობიდან საპარლამენტო მმართველობაზე გადავა.

— რაც შეეხება ქალბატონ სალომე ზურაბიშვილს, რომელიც გაერთიანებულმა ოპოზიციამ მომავალ პრეზიდენტად დაასახლა, ხომ არ იყო მისი რეიტინგი გამოყენებული ლევან გაჩეჩილაძის სასარგებლოდ?

— სალომე ზურაბიშვილს აქვს სერიოზული საერთაშორისო ურთიერთობები და ეს ურთიერ-

ობები ძალიან გვჭირდება. ის ხვალ გეგმავს წავლას ევროპაში, სადაც შეხვედბა ევროპის დიპლომატიური წრეების წარმომადგენლებს, ჩააყენებს საქმის კურსში საქართველოში მიმდინარე პროცესებთან და ჩვენს გეგმებთან დაკავშირებით. პრეზიდენტიც და პრემიერის თანამდებობა იქნება დროებითი, საპარლამენტო არჩევნებამდე და ეს კანდიდატურები არის მხოლოდ გარდამავალი დატვირთვის მქონე.

— გაერთიანებულმა ოპოზიციამ დააყენა თავისი კანდიდატურა პრეზიდენტისა და პრემიერის თანამდებობებზე. ოპოზიციის რიგებში ხომ არ არის უკვე გადანაწილებული მინისტრის პორტფელები, მაგალითად, გავრცელდა ინფორმაცია, რომ თქვენ თავდაცვის მინისტრის პოსტზე დაინიშნებით.

— თანამდებობის გადანაწილებაზე საუბარი არ ყოფილა. ჩვენ თვითონ ვიყავით წინააღმდეგი, რომ საბჭოში ამ თემებზე გვესაუბრა, რადგან ამაზე საუბარი ძალიან ნაადრევია. მთავარია, რომ 5 იანვარს მივალნოთ თანაბარ სასტარტო პირობებს და შემდეგ გავიმარჯვოთ.

ესაუბრა რიტა ყაველაშვილი X0-308-360

● განცხადება

ახალგაზრდა იურისტები ძალადობას გამობენ

7 ნოემბერს პარლამენტის წინ მშვიდობიან მომიტინგეთა დასლა კონსტიტუციით გარანტირებული უპირობო უსაფრთხოების უზრუნველყოფის შესახებ

საერთაშორისო არასამთავრობო ორგანიზაცია საქართველოს ახალგაზრდა იურისტთა ასოციაციის თავმჯდომარე გიორგი ჩხეიძე ქვეყანაში განვითარებულ მოვლენებთან დაკავშირებით სპეციალურ განცხადებას ავრცელებს. მიმართვა დაეგზავნა საერთაშორისო ორგანიზაციებს, დიპლომატიურ კორპუსს, საელჩოებსა და მედიასაშუალებებს.

„საქართველოს ახალგაზრდა იურისტთა ასოციაცია 7 ნოემბერს მშვიდობიან მომიტინგეთა დარბევას გამოხს, როგორც კონსტიტუციით გარანტირებული ფუნდამენტური უფლების უხეშ დარღვევას! საქართველოს კონსტიტუციის 25-ე მუხლი აღიარებს ადამიანთა უფლებას წინასწარი ნებართვის გარეშე შეიკრიბოს საჯაროდ და უიარაღოდ, როგორც ჭერქვეშ, ისე გარეთ.

საქართველოს კონსტიტუცია და კანონმდებლობა შეკრებისა და მანიფესტაციისთვის არ ითვალისწინებს ნებარ-

თვის აღების ვალდებულებას. მხოლოდ იმ შემთხვევაში თუ შეკრება იმართება ხალხისა და ტრანსპორტის სამოძრაო ადგილას, შეკრების ორგანიზატორებს ვალდებულება ეკისრებათ წინასწარ, 5 დღით ადრე, შეატყობინონ ადგილობრივი თვითმმართველობის ორგანოს, რომელსაც თავის მხრივ ვალდებულება ეკისრება უზრუნველყოს შეკრების უსაფრთხოება.

კანონი ადგილობრივი თვითმმართველობისა და პოლიციის ორგანოებს უფლებას აძლევს შეწყვიტოს შეკრება ან მანიფეს-

ტაცია, რომელიც კანონის მოთხოვნათა დარღვევით იმართება.

საქართველოს პარლამენტის წინ ან 2 ნოემბრიდან მოქალაქეები მშვიდობიანად ახორციელებდნენ მათთვის მინიჭებულ კონსტიტუციურ უფლებას — შეკრების თავისუფლებას და გამოხატვის თავისუფლებას.

7 ნოემბერს, დილის საათებში მოხდა პოლიციის თანამშრომლების მიერ პარლამენტის შენობის წინ (ხალხის და არა ტრანსპორტის სამოძრაო ადგილას) მყოფ მომიტინგეთა ძალიან დასლა.

არც პოლიციის თანამშრომლების მხრიდან და შემდგომში არც თბილისის მერიის მხრიდან არ დასახელებულა კანონის არც ერთი დებულება, რომელიც დაირღვა და აძლევდა ხელისუფლების ორგანოს შეკრების შეწყვეტის უფლებას აძლევდა. მომიტინგეთა სურვილი, მომავალში შეკრების ადგილას დაეღვათ კარები, თავისთავად არ წარმოადგენს კანონის დარღვევას და პოლიციისა თუ თვითმმართველო-

ბის ორგანოს წარმომადგენლებს უფლებას არ აძლევდა ფიზიკური ძალის გამოყენებით შეწყვიტათ შეკრება, რადგან აღინიშნებოდა კანონის დარღვევა.

საიას კატეგორიულად მიუღებლად მიაჩნია შეკრების დაშლის დროს ადგილზე მომუშავე შურნალისტებისთვის ხელის შეშლა (მათ შორის კამერის წარანტირებულია — მასობრივი ინფორმაციის საშუალებებისათვის შეკრებაზე ან მანიფესტაციაზე ცნობების მიღებასა და გავრცელებაში ხელის შეშლა ისევე, როგორც სისხლის სამართლის კანონით).

დემოკრატიულ საზოგადოებაში გამომხატვის თავისუფლება ერთ-ერთი ძირითადი ღირებულებაა, ხოლო მშვიდობიანი შეკრების თავისუფლება გამოხატვის თავისუფლების უმნიშვნელოვანესი ფორმა.

7 ნოემბერს მშვიდობიანი მომიტინგეთა დასლა ეწინააღმდეგება საქართველოს კონსტიტუციასა და კანონმდებლობას.

საიას ხელისუფლების ორგანოებს მოუწოდებთ, ადევნებდნენ რეაგირება მოახდინოს შეკრების თავისუფლების უკანონო შეზღუდვაზე, კანონის წინაშე პასუხი აგონ იმ თანამდებობის პირებმა, რომელთა გადაწყვეტილებების შედეგად მოხდა ამ ფუნდამენტური უფლების შელახვა, — ვკითხულობთ საქართველოს ახალგაზრდა იურისტთა ასოციაციის სპეციალურ განცხადებაში.

ილია მარტყოფილი

● რუსეთი უარყოფს

„სამართლებლო სელის უფლებებზე ისმუ რაღაც აური“

რუსეთის ფედერაციის შეიარაღებული ძალების გენერალური შტაბის უფროსი იური ბალუევსკი აფხაზეთში რუსული სამხედრო ტექნიკის შეყვანას კატეგორიულად უარყოფს. ამის შესახებ სააგენტო „იტარტასი“ იუწყება.

ეს განცხადება ბალუევსკიმ ბრიუსელში რუსეთის ნატოს საბჭოს სხდომის დასრულების შემდეგ გამართულ პრესკონფერენციაზე გააკეთა.

— საქართველოს ხელისუფლებამ, რომელმაც საკუთარ ხალხზე ხელის აწევა გაბედა, ალბათ, ისევ რღაც აური. პირიქით, რუსეთის თავისი სამხედროები საქართველოდან გამოიყვანეს და საქართველო ბოლო ემელონმა 15 ნოემბერს დატოვა, — განაცხადა ბალუევსკიმ.

აფხაზეთში, ოჩამჩირის სამხედრო ბაზაზე რუსეთის მიერ სამხედრო ტექნიკისა და პირადი შემადგენლობის შეყვანის შესახებ ქართულმა მხარემ ინფორმაცია სამი დღის წინათ გაავრცელა.

ინტერპრესნიუსი

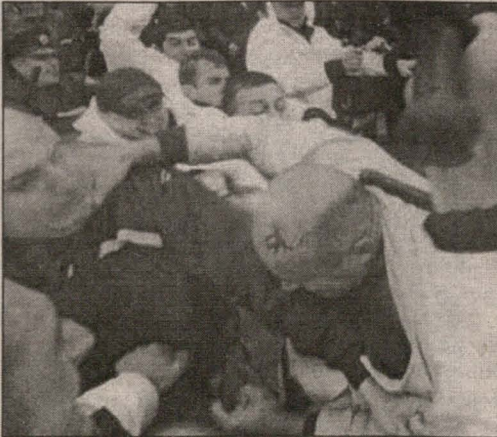

ბრმა რომ ბრმა, ისიც ნათლად ხედავს, რომ საქართველო დღეს დემოგრაფიული კატასტროფის წინაშეა. არადა, ხალხის რჩეულმა, უმრავლესობად, ან კი უკვე უმცირესობად კურთხეულმა გულნამცეცა პარლამენტარებმა ამის დანახვა არ ისურვეს

© განგაზის ზარი!

ხელისუფლება, რომელიც პრის გადაშენებას ითმენს, არაპიტიარ თანაბრობას არ იმსახურებს!

ბრმა რომ ბრმა, ისიც ნათლად ხედავს, რომ საქართველო დღეს დემოგრაფიული კატასტროფის წინაშეა. არადა, ხალხის რჩეულმა, უმრავლესობად, ან კი უკვე უმცირესობად კურთხეულმა გულნამცეცა პარლამენტარებმა ამის დანახვა არ ისურვეს.

რომორ ვიფიქრებდი, რომ საჯაროდ მაინც იმ კეთილშობილური ინიციატივის წინააღმდეგ წავიდოდნენ, რაც ოპოზიციამ, როგორც იქნა, გაბედა და საქვეყნოდ აღიარა.

თუმცა, ამ საკითხს „საქართველოს რესპუბლიკამ“ მრავალი მწვავე სტატია მიუძღვნა, გამოსმაურებაც დიდი ჰქონდა, მაგრამ...

ზოგიერთი პარლამენტარი თავგადაკლული რომ ამტკიცებს, ეკონომიკური დახმარება საქმეს ვერ უშველისო, რაო, მარტო პარლამენტარებს სჭირდებათ ფული, ყოველ წელს რომ იზრდიან ხელფასებს და ამას გარდა აქეთ პრეზიდენტის, იქით სოციალური დახმარების ფონდიდან ათასგვარი მიზნებით იწერენ თანხებს?!

სინამდვილეში, დემოგრაფიული პრობლემის უსწრაფესად გადაჭრის ერთ-ერთი და არა ერთადერთი გზა მოსახლეობის სოციალურ-ეკონომიკური პრობლემების მოგვარებაშია. ჯერ კიდევ 1990-იან წლებში, კომუნისტების ხანაში, როდესაც ქართველ ერს თითქოსდა არც უჭირდა დემოგრაფიულად (ხუთ მილიონნახევრიან მო-

სახლეობაში 3 მლნ 664 ათასი ქართველი იყო), მთავრობა გრძნობდა, რომ პროცენტული შეფარდების თვალსაზრისით ერი კლებისკენ მიდიოდა (თუმცა მაშინდელი კლება დღევანდელთან რა მოსატანია) და საქართველოს დემოგრაფიული საზოგადოება ჩამოაყალიბა. ამის აუცილებლობა კი ნათლად იგრძნობოდა, რადგან შობადობის კლება საგრძნობი იყო.

რუსთაველი ამ საზოგადოების ხელმძღვანელად მე ამირჩიეს. თავიდან საზოგადოებაში 210 მრავალშვილიანი დედა განვერიანდა. რადგან სამშვილიანი დედები ბევრი იყო, ჩვენ, ფონდის შესაძლებლობების გათვალისწინებით, 4 და მეტშვილიან დედებს ვუნვედით დახმარებას.

მიუხედავად იმისა, რომ მაშინ ცხოვრება არ ჭირდა (დღევანდელივით შედარებით, რა თქმა უნდა), ძირითადი აქცენტი მაინც ეკონომიკურ პრობლემებზე გადავიტანეთ, რადგან, თავისთავად ცხადია, მრავალშვილიან ოჯახში გაზრდილ ბავშვს მაინც ყველაფერი საზიარო და, აქედან გამომდინარე, არასაკმარისი აქვს და საცხოვრებელი ფართიც ვინროა ჭარბი წევრებისათვის, მით უმეტეს იმ მრავალსართულიან კორპუს-

სებში, კომუნისტური მთავრობა რომ იმეტებდა ხალხისთვის. ამდენად, ერთგვარი საზოგადოებრივი ბალანსის მიღწევას მათთვის ეკონომიკური დახმარებით ვცდილობდით.

გვეხმარებოდა ქალაქის ხელმძღვანელობა, ანგარიშზე გვირიცხავდნენ თანხებს, მხარში დაგვიდგნენ წარმოება-დაწესებულებათა ხელმძღვანელებიც. მრავალშვილიან დედებს ვაკმაყოფილებდით საცხოვრებელი ბინებითაც, მათთვის აღმასკომი ყოველთვის გამოგვიყოფდა მსუბუქ ავტომანქანებს, ავეჯს და სხვა საჭირო საქონელს, რისი დეფიციტიც იყო ქვეყანაში. დემოგრაფიული საზოგადოების დაფუძნებიდან მესამე თუ მეოთხე წელს მისი წევრების რაოდენობა გაორმაგდა.

რუსთაველ ნოდის, რკინიგზელ ინიჩინერს, 13 შვილი ჰყავდა, ნათენაძეებისა და ქებაძეების ოჯახებს - 11-11 შვილი, გეგეშიძეებს - 9 შვილი, შვიდ და ნაკლებშვილიანები კიდევ ბევრი იყო. ჩვენც გვეამაყებოდა მათი ოჯახების სიმრავლე და აკი სახელმწიფო ასეთ გამორჩეულ დედებს გმირი დედის წოდებითაც აჯილდოებდა.

დემოგრაფიული საზოგადოება ზვიად გამსახურდიას პრეზიდენტობის პერიოდშიც დიდ როლს ასრულებდა. მხოლოდ შემდგომმა ხელისუფლებამ გამოუთხარა ძირი ამ დიდ მამულიშვილურ საქმიანობას, ხოლო სააკაშვილის ხელისუფლე-

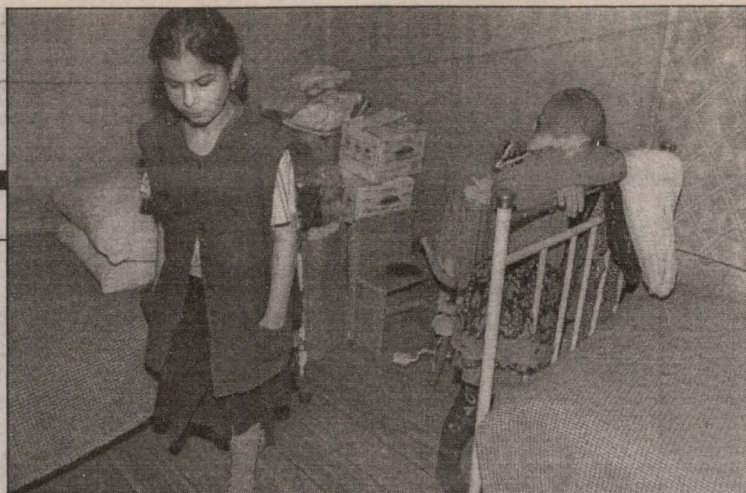

ბამ საქართველოს დემოგრაფიული საზოგადოების თავმჯდომარე, მწერალი ილია ბეგიაშვილი დაიჭირა კიდევაც. ვეთანხმები იმ მოსაზრებას, რომ ამ პრობლემაში სამღველოების პირდაპირი ჩარევაც არ იქნება მართებული. ეკლესია ისედაც მოვალეა ამ საქმეზე იზრუნოს და ზრუნავს კიდევ. ვერც უშუალოდ ხელისუფლება იკისრებს ამ საქმის გაძღოლას. არადა, ველოსიპედს ხელახლა გამოგონება არ სჭირდება.

უნდა აღდგეს დემოგრაფიული საზოგადოება, რომელსაც აქვს თავისი პროგრამა, დებულება და უკვე ცხოვრებაში გამოცდილი წესდებით ისე მძღვანელებს. საქართველოში პრიორიტეტები უნდა მიეცეს იმ რეგიონებს, სადაც ყველაზე რთული დემოგრაფიული სიტუაციაა.

რამდენადაც ჩემთვის ცნობილია, საჩხერის რაიონში ქველმოქმედი პიროვნების ბიძინა ივანიშვილის წყალობით ეს პრობლემა მოგვარებულია. არც ქვემო ქართლი საჭიროებს განსაკუთრებულ პირობებს, მაგრამ არა ქართული საქმის სასარგებლოდ. თუ საქართველოში შობადობა ასე თუ ისე ნორმალურია, ეს ქვემო ქართლის აზერბაიჯანელი მოსახლეობის წყალობაა.

ამდენად, დემოგრაფიული საზოგადოებები უნდა იღებდნენ ხელისუფლებისადგიან ფინანსურ მხარდაჭერას, ხოლო ისინი ქმნიდნენ მრავალშვილიანობისათვის ხელსაყრელ პირობებს.

დღეს ათასობით ახალგაზრდა და დასაქორწინებელი, მათ სჭირდებათ სამუშაო, ბინები,

თანადგომა, რასაც დემოგრაფიული საზოგადოება ხელი-სუფლებასთან ერთად უნდა აგვარებდეს.

ერთი სიტყვით, ხელისუფლებამ დემოგრაფიული საზოგადოების სახით უნდა შექმნას ინსტიტუტი, რომელიც უზრუნველყოფს მრავალშვილიანობისათვის საჭირო ატმოსფეროს. მე ამ წინადადებით მივმართე რუსთაველის ხელისუფალთ. სკრებულოც და მერიც ხომ ხალხის არჩეულია, მაგრამ...

ქართველ დედებში უხვად არის ის ღვთიური მადლი, რასაც მრავალშვილიანობისკენ სწრაფვა ჰქვია და პატრიოტიზმიც, რომელიც ერის სიმრავლის თემის პირდაპირპროპორციულია მათ წარმოდგენებში. ასე იყო საუკუნეების მანძილზე და ეს გადაარჩენს ქართველობას დღესაც, ამ გაუსაძლის დროში. მაგრამ გასათვალისწინებელია ისიც, რომ მზრუნველი დედა ვერ შეურიგდება ინერტულობას, როცა შვილს შია ან სხვა პირველი მოხმარების საგნები არ აქვს. სწორედ შესაბამისი პირობების შექმნა და მატერიალური მხარდაჭერის უზრუნველყოფა ევალება სახელმწიფოს, რომ ერს გასაქანი, არსებობისათვის კეთილსაიმედო გარემო შექმნას. ამდენად, დასაფიქრებელი ბევრი რამაა. დრო არ ითმენს, ეს ერთ-ერთი იმ პრობლემათაგანია, რომლის გადაწყვეტაზეც დღეს უნდა ვიფიქროთ, თორემ ხვალ იქნება ძალიან გვიან.

გივი ჯახუა,
ქალაქ რუსთავეის დემოგრაფიული საზოგადოების ყოფილი თავმჯდომარე

© გაურკვეველობა

რამდენად მართებულია?

ამ დღეებში ტელევიზორზე გამოტანილმა ერთმა მომენტმა მიიპყრო ჩემი ყურადღება, და მინდა გაჩენილი ეჭვის გაზიარება მკითხველისთვის.

ერთი ახალგაზრდა ტელეჟურნალისტი ქალბატონი ეკითხება ქალბატონ პარლამენტის თავმჯდომარეს - მომავალ საპრეზიდენტო არჩევნებზე მხარს ვის დაუჭერთო. სპიკერი უპასუხებს: განათქვემ თვითონაც არ იცით, ვის დაუჭერთ? რასაკვირველია, ჩვენს ახლანდელ პრეზიდენტს და, ვფიქრობ, საზო-

გადოების დიდი ნაწილიც ასე მოიქცევაო.

ჩემი ეჭვი კი ისაა, რომ გინდაც წინასაარჩევნო კამპანია ოფიციალურად იყოს გახსნილი (არადა ჯერ არაა ხომ?), რამდენად მართებულია ქვეყნის მეორე პირისაგან საჯაროდ ასეთი განცხადება, თანაც ამომრჩეველთა დიდი ნაწილისათვის მონოდებითაც?! რასაკვირველია, მისი პირადი საქმეა, ხმას ვის მისცემს, ოღონდ რამდენად კორექტულია პარლამენტის თავმჯდომარისათვის საჯაროდ ასეთი აგიტაცია? აღარაფერს ვამბობ იმაზე, რომ ტელეჟურნალისტსაც არ უნდა დაესვა, ჯერ მაინც, მსგავსი შეკითხვა საეკრანოდ, თუმცა ჩვენი ტელეჟურნალისტიკის პროფესიული დონის გათვალისწინებით ეს არცთუ გასაკვირია...



თაგაზ ვახანიძე

© ლაპარაკი ლაპარაკსა...

უნდა აღიარონ აფხაზეთში ეთნოწმენდა



საქართველოში გაეროში რეზოლუციის პროექტი შეიტანა, რომლის მიხედვითაც აფხაზეთიდან დევნილი მოსახლეობის ეთნოწმენდის მსხვერპლად აღიარებას მოითხოვს.

რეზოლუციის პროექტის გაეროში საქართველოს საგანგებო და სრულუფლებიანი წარმომადგენლის ირაკლი ალასანიას მიერაა შედგენილი. დოკუმენტში ნათქვამია, რომ აფხაზეთში მიმდინარე მოვლენების გამო მისი დატოვება მილიონნახევარზე მეტ ადამიანს მოუწია და უკან დაბრუნების შემთხვევაში მათ დღემდე არა აქვთ უსაფრთხოების გარანტია.

წარდგენილ რეზოლუციაში საქართველო ასევე სთავაზობს საერთაშორისო საზოგადოებას აღიაროს აფხაზეთში კონფლიქტამდე არ-

სებულები დემოგრაფიული სიტუაციის შეცვლის მიუღებლობა, მათ შორის იქ ადრე არამაცხოვრებელთა ჩასახლების ხარჯზე.

საქართველო წარმოდგენილ დოკუმენტში ასევე მოუნოდებს ყველა სახელმწიფოს, არ დაუშვას აფხაზეთის ტერიტორიაზე საკუთარი მოქალაქეების მიერ რაიმე სახის ქონების შექმნა, ახსენებს რა რომ მათზე დასაკუთრების უფლება დევნილ მოსახლეობას ეკუთვნის.

რეზოლუციის პროექტში ასევე საუბარია დევნილთა „სწრაფი დაბრუნების შესახებ“ ახალი გეგმის შემუშავებაზე.

XII-018-ენი

მხარს უჭირენ ტერიტორიული მილიანობის აღდგენას

თურქეთში აფხაზეთისა და ცხინვალის კონფლიქტების მშვიდობიანად მოგვარების მომხრეა. სააგენტო „ტრენდის“ ცნობით, ამის შესახებ თურქეთის პრემიერ-მინისტრმა რეჯეფ ტაიფ ერდოღანმა საქართველოს პრემიერთან ზურაბ ნოღაიდელთან შეხვედრის შემდეგ განაცხადა.

ერდოღანის განცხადებით, თურქეთი „საქართველოს ერთიანობას, სუვერენიტეტს, ტერიტორიულ მთლიანობას და კონფლიქტების მშვიდობიანად მოგვარებას უჭერს მხარს“.

მან კმაყოფილება გამოთქვა თურქეთის ხელისუფლების ისტორიულ სამშობლოში დაბრუნების შესახებ საქართველოს პარლამენტის გადანაცვლების გამო.

ინტერპრესიუსი

შეუძლებელია ვინმეს წამოსცდეს - ქართველი გლეხი ზარმაციაო. ჩვენი გუთნისდებები ძალისხმევას არ იშურებენ, რათა შიმშილისგან იხსნან ოჯახები, გადაარჩინონ შვილები, მოხუცი მშობლები, ახლობლები

© ხსოვნის კვირეული

სიღარ პარეაუდი...

საპარტიველო ხელისუფლების შეთავაზებები ოსური ავტონომიის აღდგენის, მისი უფრო ფართო უფლებებით ხელახალი შექმნის თაობაზე სრულიად უნდა აკმაყოფილებდეს ოს პოლიტიკოსებს. ამას აღნიშნავენ კიდევ საერთაშორისო ექსპერტები. და ეს იმდენად დიდი უფლებებია, რომ ხშირ შემთხვევაში ქართველთა გაცემა და წყრომასაც კი ინვესტ, მით უფრო იმ დროს, როცა სეპარატისტების მხრიდან ახალი ანტიქართული გამოსდომები მატულობს.

ოსი ხალხის მიმართ საქართველოს ხელისუფლებისა და, საერთოდ, ქვეყნის მოსახლეობის დიდი პატივისცემის გამოხატულება იყო დიდი ოსი მწერლისა და საზოგადო მოღვაწის კოსტა ხეთაგუროვის ხსოვნისადმი მიძღვნილი ზეპირსიტყვიერი კვირეული.

და ამ კვირეულში იმდენი ღირსშესანიშნავი მოვლენა მოხდა, რომლებიც, ალბათ, მთელ ათწლეულებს გაჰყვება. ამ დღეებმა ცხადყო ის უდიდესი მონივნება და პატივისცემა, რაც გულში აქვს შემონახული საქართველოს დიდი ოსი პოეტის შემოქმედებისადმი.

...იმ დღეს მაყურებელს ვერ იტყვდა თბილისის ოპერის თეატრი. საქართველოს ყოველი კუთხიდან მოეყარათ თავი ცნობილი ოსი პოეტისა და საზოგადო მოღვაწის თაყვანისმცემლებს. ქალაქ ცხინვალთან კი საგანგებოდ ჩამოვიდა ოსთა 20-კაციანი ჯგუფი, რაც ამ დროში, დამერწმუნებით, მათი მხრიდან, არსებული სიტუაციის გამო, იოლი გასაკეთებელი არ არის.

მაჩაბელი, მიხეილ ყიფიანი...

თამარაშენის საშუალო სკოლაში გაიხსნა ოსური ენის შემსწავლელი კურსები და კოსტა ხეთაგუროვის სახელობის საკლასო კაბინეტი.

თამარაშენის კინოცენტრში გამოიფინა ადგილობრივ მხატვართა და ხელმძღვრე ოსტატთა ნამუშევრები. წარმოდგენილი იყო უჩა კახიანიშვილის, ციცო გორაშვილის, შორენა ბერუაშვილის მიერ შესრულებული ფერწერული ტილოები. უჩვენეს სიკო დოლიძის კინოფილმი „ფატიმა“, ადგილობრივი მოსახლეობა დიდი სიყვარულით შეს-



ვდა რეჟისორებს თემურ ფალავანდიშვილს, გიული ჭოსონელიძეს, პოეტ მზია ხეთაგურს, ნელი ჯიოშვილს და სხვებს.

სოფელ ერედვიში „თი-ბი-სი სტუდიის“ ჯაზ-ბენდის კონცერტი გაიმართა. თბილისის N11 საშუალო სკოლაში კი ოსური დანწყებითი სკოლა გაიხსნა.

მწერლის კვირეული სამხრეთ ოსეთის ადმინისტრაციისა და კულტურის სამინისტროს, ოსური კულტურის ცენტრის, პირადად დიმიტრი სანაკოვეის ინიციატივითა და მხარდაჭერით გაიმართა. დიდი მუშაობა გასწიეს კულტურის მინისტრმა ომარ ხუსაევმა, მისმა მოადგილემ თამარ ხიზანიშვილმა, ოსური კულტურის ცენტრის ხელმძღვანელმა ირმა გასიევამ და სხვებმა.

კვირეული დამთავრდა, მაგრამ ზოგიერთის წინააღმდეგობის მიუხედავად, ოსთა და ქართველთა მეგობრობა კვლავ საუკუნეებს გაუძლებს...

ლია ჭილაძე

© სოფალი

მუხღჩაყხრქდი ვურყღღღი ყიძიდოჭა არ იძხნყვნ

შეუძლებელია ვინმეს წამოსცდეს - ქართველი გლეხი ზარმაციაო. ჩვენი გუთნისდებები ძალისხმევას არ იშურებენ, რათა შიმშილისგან იხსნან ოჯახები, გადაარჩინონ შვილები, მოხუცი მშობლები, ახლობლები. ხშირად ვამბობთ: სოფელი თბილისა, სწორედ ამ სიტომ და ერთმანეთის გატანის დიდმა სურვილმა მოიყვანა აქამდე ჩვენი ხალხი.

უნდა გენახათ, როგორი სიყვარულით, რუდუნებით ვვლენ ბოდნენ თავს გურიაში თბილისის, ვაშლის, მსხლის, ატმის ნარგავებს.

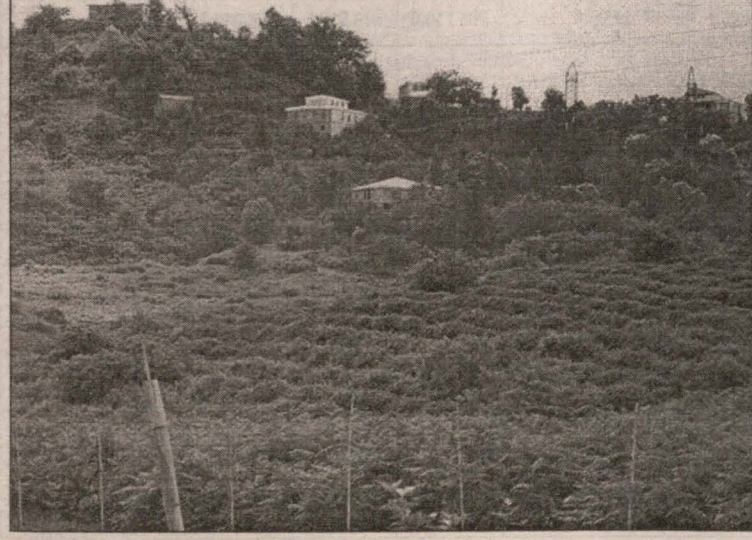

ამ ზაფხულს მეც და ჩემი თანასოფლელებიც თურქეთში ვიყავით ჩაის საკრეფად! იქ ჩაის ბუჩქები ისეა მოვლილი, უკეთეს ვერ ნახავთ. მთელი თვე მუხღჩაყხრქდად ვშრომობდით, რომ მიზერული თანხა მიგვეღო. მართლაც სატირალია, ქართველი ვაჭარი ჩაის საკრეფად უცხოეთში რომ მიდის.

ნუთუ ეს არის სწორი ეკონომიკური პოლიტიკა? თუ სახელმწიფო სახსრები გამოიყოფა, კიდევ შეიძლება გაატირებულ ჩაის გადაჭრა, მოვლა, განახლება და სათანადო მოსავალსაც მივიღებთ, მაგრამ ვინ არის ამის გამკეთებელი? ეს ხელისუფლება სანამ რამეს მოიფიქრებს, ეტყობა, კიდევ ბევრი დრო გავა. ჩვენ კი გზა ხსნილი გვაქვს მეზობელი ქვეყნისკენ... იმისთვის, რომ ზამთრის სამყოფი შაქარი, პურის ფქვილი, ხახვი, კარტოფილი, ბოსტნეული შევიძინოთ, ცხრა მთას იქით მივიღივარ სამუშაოდ! რატომ, რატომ უნდა მიდიოდეს ქართველი ვაჭარი საზღვარგარეთ სამუშაოდ, როცა ჩვენს ქვეყანაში უამრავი რამეა გასაკეთებელი, ასაღორძინებელი, გადასარჩენი...?

რალაც ფორმით მაინც გაუძლებდით ამ გაჭირვებას, რომ არა ასე „გაჭინებული“ ფაქები. ერთი ორად გაძვირდა ქაჭო, ხორბალი, ტრექტორის

სანავი. გურიაში რომ სიმინდის ფქვილის შოვნა გაგიძნელებდა, რალაზეა ლაპარაკი. წლებადეულ მოსავალს არ ვუჩივით, მაგრამ შარშან ძლივს გავიტანეთ თავი. მჭადი ჩვენთვის არ გვექონდა და ბაზარზე რა უნდა გამეტანა? არადა, ცოტა სიმინდი, ცოტა თხილი თუ არ გავყიდვ, როგორ გამოვკვებო ოჯახი? - მეუბნება თამაზ ბერიძე და დაკოჟირილ ხელს მიჩვენებს.

კარგია ახალი გზები, შადრევნები, განახლებული თბილისი, ბათუმი, სიღნაღი, მაგრამ გლეხს ყველგან მეტი ყურდღება სჭირდება, რომ თვითონაც კარგად იცხოვროს და ქალაქიც აცხოვროს, - დასძინა თამაზმა.

მიუხედავად გასაჭირისა, გურიაში ცხოვრობენ და შრომობენ ადამიანები, რომლებიც ქვეყანას მხარში უდგანან და წუნუნით არავის ანუხებენ, კმაყოფილი არიან იმით, რაც აქვთ. ვერ ებუებიან ტყუილს და თმები ყალყზე უდგებათ, როცა გაიგებენ, რომ ქვეყანაში ქათმის ან ღორის ჭირია! არ უნდათ თავიანთი ნაშრომი წყალში ჩაეყარათ და ხამშმრალი დარჩნენ, საღი თხილის ბალები ამერიკულმა პეპელამ შეუჭამოთ, ულუკმაპუროდ დარჩნენ. გულწრფელად უნდა ვთქვა: გურულებს ისიც ახარებთ, რომ პრეზიდენტმა ახლარიანი შეღავათი გამოუყო სოფლის მოსახლეობას.

გურულებს იმედი აქვთ უკეთესი მომავლის და სჯერათ, რომ ადრე თუ გვიან მათი ოჯახებიც წელში გაიმართება, მოლონიერდება.

ლალი ძინძაძე, ლანჩხუთი-თბილისი

© ინფორმაცია

პიფის ლეგალიზაციის პროცესშია გამართივლება

მართლწომიერ მფლობელთაში ან სარგებლობაში არსებული, აგრეთვე თვითნებურად დაკავებული მიწის საკუთრების უფლების აღიარებაზე მერიაში სპეციალური კომისია და სამსახური შეიქმნა.

როგორც თბილისის მერიიდან იტყობინებიან, მიწის ლეგალიზაციის პროცესშია გამართივლება. კანონის მოქმედების ვადა განსაზღვრული არ არის და დაინტერესებულ პირებს შეუძლიათ შესაბამის კომისიას ნებისმიერ დროს მიმართონ.

სარგებლობაში არსებული მიწის ყოველ კვადრატულ მეტრზე საკუთრების უფლების აღიარების საფასური საკუთრების უფლების აღიარების მოთხოვნის დროისათვის მიწის ერთ კვადრატულ მეტრზე საქართველოს საგადასახადო კოდექსით განსაზღვრულ არასასოფლო-სამეურნეო დანიშნულების მიწაზე ქონების გადასახადის წლიური განაკვეთის ათმაგი ოდენობით განისაზღვრება, ხოლო თვითნებურად დაკავებულ მიწაზე საკუთრების უფლების აღიარების საფასური განსხვავებულია და დამოკიდებულია სასოფლო-სამეურნეო დანიშნულების მიწას წარმოადგენს იგი თუ არასასოფლო-სამეურნეო დანიშნულების მიწას.

საკუთრების აღიარების უფლება არ შეეხება რეაკრეაციული დანიშნულების ტყეებს, პარკებს, სკვერებს, ისტორიის, კულტურისა და ბუნების ძეგლებს, საზოგადოებრივი საარგებლობის მიწის ნაკვეთებს.

შეამი რომ გაღაბუნდა, ხალხი მერა გაახსენდათ

ახალი საპრეზიდენტო პროგრამის ფარგლებში, სოფლებში თითო ოჯახს 5 კმ. შემს უფასოდ დაურიგებენ. შესაბამისი დავალება გუშინ საქართველოს პრეზიდენტმა მიხეილ სააკაშვილმა გარემოს დაცვისა და ბუნებრივი რესურსების მინისტრ დავით ჩანტლაძეს მისცა.

პრეზიდენტის თქმით, უფასო შემსზე გაიცემა ვაუჩერები და პროგრამა რამდენიმე ასეულათას ოჯახზე გავრცელდება.

დავით ჩანტლაძის განცხადებით, შეშით ამჟამად უზრუნველყოფილია მოსახლეობის 60%-მდე. - კარგი ამინდის პირობებში, აქტიურად მიდის შეშის გატანა ტყიდან, - აღნიშნა მინისტრმა.

შემოდგომაზე მოსახლეობა, ძირითადად, მოსავლის აღებით იყო დაკავებული და ახლა შეშით მომარაგებით დაკავდა, - განაცხადა ჩანტლაძემ.

ინტერპრესნიუსი X0-306-360

№ 220-225. კარაკაქი. 16 ნოემბერი, 2007 წელი.



ქალაქ თბილისის საკრებულო გადაწყვეტილება № 79

29 ოქტომბერი 2007წ.

ქ. თბილისის 2007 წლის ბიუჯეტის 9 თვის შესრულების ანგარიშის დამტკიცების თაობაზე

1. „საქართველოს დედაქალაქის – თბილისის შესახებ“ საქართველოს კანონის მე-12 მუხლის პირველი პუნქტის „ე“ ქვეპუნქტის, „ადგილობრივი თვითმმართველი ერთეულის ბიუჯეტის შესახებ“ საქართველოს კანონის მე-12 მუხლის მე-3 პუნქტისა და 24-ე მუხლის შესაბამისად ქ. თბილისის საკრებულომ დაადგინა დამტკიცდეს ქ. თბილისის 2007 წლის ბიუჯეტის 9 თვის შესრულების ანგარიში წარმოდგენილი დანართის შესაბამისად.

2. დადგენილება ერთი თვის ვადაში შეიძლება გასაჩივრდეს ქ. თბილისის საქალაქო სასამართლოს ადმინისტრაციულ საქმეთა კოლეგიაში (მისამართი: ქ. თბილისი, სარაჯიშვილის ქ. №1).

საკრებულოს თავმჯდომარე **გაბა ბუბუშვილი**

დანართი 1

ქ. თბილისის 2007 წლის ბიუჯეტის 9 თვის შემოსულობები

(ათას ლარებში)

შემოსავლის კოდი	შემოსავლების დასახელება	2007 წლის დაზუსტ. გეგმა	2007 წლის 9 თვე			
			დაზუსტ. გეგმა	9 თვის ფაქტი	სხვაობა	%
01 00 00 00	I საგადასახადო შემოსავლები	399 000,0	283 766,8	295 031,1	11 264,3	104,0
01 01 00 00	საშემოსავლო გადასახადი	344 000,0	245 766,8	251 603,7	5 836,9	102,4
	ადგილობრივი გადასახადები მათ შორის:	55 000,0	38 000,0	43 427,4	5 427,4	114,3
01 07 00 00	ქონების გადასახადი მათ შორის:	55 000,0	38 000,0	42 162,3	5 427,4	111,0
01 07 03 00	ფიზიკურ პირთა ქონების გადასახადი	2 300,0	1 506,0	1 732,7	226,7	115,1
01 07 01 00	საწარმოთა ქონების გადასახადი	40 000,0	29 490,0	35 625,1	6 135,1	120,8
01 07 05 00	მიწის გადასახადი	12 700,0	7 004,0	4 804,5	-2 199,5	68,6
	სხვა არაკლასიფიცირებული გადასახადი	0,0	0,0	1 265,1	1 265,1	
02 00 00 00	II არასაგადასახადო შემოსავლები	54 840,0	41 480,0	54 035,7	12 555,7	130,3
02 01 00 00	მოსაკრებლები მათ შორის:	36 890,0	29 363,0	33 839,8	4 476,8	115,2
02 01 15 00	სათამაშო ბიზნესის მოსაკრებელი	22 000,0	17 930,0	22 733,6	4 803,6	126,8
02 01 14 00	მოსაკრებელი ბუნებრივი რესურსებით სარგებლობისათვის	200,0	116,0	279,8	163,8	241,2
02 01 07 00	სახელმწიფო ბაჟი	600,0	359,0	468,9	109,9	130,6
02 01 09 00	საჯარო ინფორმაციის ასლის გადაღების მოსაკრებელი	10,0	5,0	13,4	8,4	268,0
02 01 12 00	სამხედრო სავალდებულო სამსახურის გადაღების მოსაკრებელი	75,0	68,0	20,4	-47,6	30,0
02 01 03 13	მოსაკრებელი მშენებლობის ნებართვაზე	500,0	474,0	306,4	-167,6	64,6
02 01 03 16	მოსაკრებელი ადგილობრივი საქალაქო რეგულარული სამუხაურო გადასახადის ნებართვისათვის	955,0	672,0	1 019,7	347,7	151,7
02 01 10 00	ადგილობრივი სატენდერო მოსაკრებელი	550,0	432,0	549,3	117,3	127,2
02 01 90 00	სხვა არაკლასიფიცირებული მოსაკრებელი (მ.შ. მოსაკრებელი დასახლებული ტერიტორიის დასუფთავებისათვის)	12 000,0	9 307,0	8 448,3	-858,7	90,8

შემოსავლის კოდი	შემოსავლების დასახელება	2007 წლის დაზუსტ. გეგმა	2007 წლის 9 თვე			
			დაზუსტ. გეგმა	9 თვის ფაქტი	სხვაობა	%
02 02 00 00	საინფორმაციო საკუთრებათა არსებული ქონების გადაცემიდან (იჯაროდან) მიღებული შემოსავალი მათ შორის:	2 800,0	1 876,0	2 131,2	255,2	113,6
	სახელმწიფო ქონების, მათ შორის სახელმწიფო მიწის და მასთან მკარად დაკავშირებული ქონების გადაცემიდან განლაგებული ადგილობრივი თვითმმართველი ერთეულის ტერიტორიაზე	500,0	346,0	384,4	38,4	111,1
	ადგილობრივი თვითმმართველი ერთეულის სარგებლობაში (საკუთრებაში) არსებული სახელმწიფო ქონების და მიწის გადაცემიდან	2 300,0	1 530,0	1 746,8	216,8	114,2
02 03 00 00	შემოსავალი მომსახურების გაწევიდან	50,0	49,0	23,1	-25,9	47,1
02 05 01 00	შემოსავალი დივიდენდებიდან მიღებული ადგილობრივი ხელისუფლების წილობრივი მონაწილეობით მოქმედი საწარმოების შოგებიდან	600,0	480,0	456,8	-23,2	95,2
02 07 00 00	შემოსავალი სესხის, დეპოზიტის და სხვა სახის პროცენტებიდან (სარგებელი)	7 000,0	4 527,0	6 841,1	2 314,1	151,1
02 08 00 00	შემოსავალი ჯარიმებიდან და საურაგებიდან მათ შორის:	7 500,0	5 185,0	6 784,9	1 599,9	130,9
02 08 01 09	ჯარიმები სავაჭრო მოძრაობის წესების დარღვევისათვის	4 700,0	3 255,0	3 951,2	696,2	121,4
02 08 90 00	ჯარიმები სხვა ადმინისტრაციული სამართალდარღვევიდან, სხვა ჯარიმებიდან და საურაგებიდან გადასდებიდან ადგილობრივი თვითმმართველობის ორგანოების შესაბამისი სამსახურების მიერ	2 800,0	1 930,0	2 833,7	903,7	146,8
	სხვა არაკლასიფიცირებული არასაგადასახადო შემოსავლები	0,0		3 958,8	3 958,8	
03 01 00 00	III შემოსავლები ძირითადი კაპიტალის გაყიდვიდან	251 600,0	93 999,0	39 803,6	-54 195,4	42,3
03 01 01 00	ადგილობრივი თვითმმართველი ერთეულის ტერიტორიაზე განლაგებული სახელმწიფო ქონების გაყიდვიდან მიღებული შემოსავლები	75 000,0	19 233,0	22 814,5	3 581,5	118,6
03 01 01 00	ადგილობრივი თვითმმართველობის საკუთრებაში (სარგებლობაში) არსებული სახელმწიფო ქონების გაყიდვიდან	5 000,0	4 076,0	3 791,6	-284,4	93,0
03 03 02 00	არასასოფლო-სამეურნეო დანიშნულების მიწის გაყიდვიდან მიღებული შემოსავალი	171 600,0	70 690,0	13 197,5	-57 492,5	18,7
	IV საერთაშორისო ორგანიზაციებიდან მიღებული გრანტები	270,0	270,0	44,3	-225,7	16,4
	სულ შემოსავლები	705 710,0	419 515,8	388 914,7	-30 601,1	92,7
05 00 00 00	V სესხის აღება (დაფინანსება)	7 290,0	7 238,1	6 994,4	-243,7	96,6
	საქართველოს პრეზიდენტის სარეზერვო ფონდიდან გამოყოფილი თანხები	398,8	398,8	20,0	-378,8	5,0
	შემოსავალი ხარჯების დასაფარავად მიმართული წლის დასაწყისისათვის არსებული სახსრების ნაშთიდან	6 891,2	6 839,3	6 839,3	0,0	100,0
	წინა წელს გამოუყენებელი და დაბრუნებული საბიუჯეტო სახსრები	0,0	0,0	135,1	135,1	
	შემოსავლების ჯამი	713 000,0	426 753,9	395 909,1	-30 844,8	92,8

№ 220-225. პარაკაჟი. 16 ნოემბერი, 2007 წელი.



ისანი-სამგორის რაიონის ბიუჯეტის შესრულება ფუნქციონალურ ზრით

პერიოდი 01/01/2007

30/09/2007

ლარებში

დანართი

ფუნქციონალური კოდი	დასახელება	წლიური დაზუსტებული გეგმა	პერიოდის დაზუსტებული გეგმა			საკასო ხარჯი		
			სულ	მათ შორის		სულ	მათ შორის	
				მიმდინარე	კაპიტალური		მიმდინარე	კაპიტალური
701	I. საერთო დანიშნულების სახელმწიფო მომსახურება	878,652.0	671,834.0	626,234.0	45,600.0	620,370.8	587,120.8	33,250.0
7012	ქ. თბილისის მერიის აღმასრულებელი ორგანოების მმართველობითი ხარჯები	878,652.0	671,834.0	626,234.0	45,600.0	620,370.8	587,120.8	33,250.0
706	V. საბინაო-კომუნალური მმართველობა	3,861,732.0	2,805,832.0	1,449,632.0	1,356,200.0	2,531,066.7	1,379,953.8	1,151,112.8
7061	ბინათმშენებლობა(საბინაო ფონდის გაუმჯობესებისა და შენახვის უზრუნველყოფა	675,000.0	476,000.0	20,000.0	456,000.0	355,602.7	19,980.0	335,622.7
7062	კომუნალური მეურნეობის განვითარება							
7063	წყალმომარაგება							
7064	კეთილმოწყობის ღონისძიებები	3,186,732.0	2,329,832.0	1,429,632.0	900,200.0	2,175,463.9	1,359,973.8	815,490.1
709	VIII. განათლება	9,633,948.0	6,511,476.0	5,208,816.0	1,302,660.0	4,349,838.4	3,869,263.8	480,574.6
7091	სკოლამდელი აღზრდა	9,633,948.0	6,511,476.0	5,208,816.0	1,302,660.0	4,349,838.4	3,869,263.8	480,574.6
710	IX. სოციალური დაცვა	1,587,000.0	1,166,000.0	1,166,000.0		1,049,942.0	1,049,942.0	
7102	ხანდაზმულთა სოციალური დაცვა							
7104	ოჯახებისა და ბავშვების სოციალური დაცვა							
7106	საცხოვრებელი უზრუნველყოფა							
7109	სხვა არაკლასიფიცირებული საქმიანობა სოციალური დაცვა	1,587,000.0	1,166,000.0	1,166,000.0		1,049,942.0	1,049,942.0	
	სულ გადასახდელები	15,961,332.0	11,155,142.0	8,450,682.0	2,704,460.0	8,551,218.0	6,886,280.5	1,664,937.5

საქალაქო ბიუჯეტის შესრულება

პერიოდი 01/01/2007

30/09/2007

დანართი

ორბანისა-ციური კოდი	დასახელება	წლიური დაზუსტებული გეგმა	პერიოდის დაზუსტებული გეგმა	შალდებულება	დაგეგმვა		ხარჯი	დაგეგმვა
					სტანდარტული	აგანსი		
01 00	ქ. თბილისის მერიის სისტემა	442,699,851	281,477,590.97	226,988,887.09	182,646,663.36	12,542,575.14	195,189,238.50	
	მიმდინარე ხარჯები	166,399,091	124,211,982.97	106,754,361.66	99,269,143.31	1,566,585.91	100,835,729.22	
	მუშა-მოსამსახურეთა შრომის ანაზღაურება	8,181,400	6,091,213.00	6,014,361.47	5,877,310.52		5,877,310.52	
	ხელფასი	5,601,956	4,131,216.00	4,124,521.51	4,040,035.56		4,040,035.56	
	პრემია	2,579,444	1,959,997.00	1,889,839.96	1,837,274.96		1,837,274.96	
	დამქირებელიდან ანარიცხები	1,636,410	1,218,313.00	1,202,674.68	1,174,035.10		1,174,035.10	
	მივლინებები	330,000	261,600.00	240,027.09	206,661.06	33,047.03	239,708.09	
	სხვა საქონელი და მომსახურება	7,205,830	6,070,422.00	4,344,425.89	4,295,085.03		4,295,085.03	
	ოფისის ხარჯები	1,165,100	930,650.00	684,605.96	681,081.27		681,081.27	
	კომუნალური მომსახურების ხარჯები	1,321,900	974,402.00	620,371.60	620,052.70		620,052.70	
	რბილი ინვენტარისა და უნიფორმის შეძენის ხარჯები	19,150	19,150.00	14,096.25	14,096.25		14,096.25	
	ტრანსპორტი ტექნიკისა და მოვლა-შენახვის ხარჯები	1,159,690	825,190.00	587,275.41	578,378.57		578,378.57	
	სხვა ხარჯები	3,539,990	3,321,030.00	2,438,076.67	2,401,476.24		2,401,476.24	
	სუბსიდიები და მიმდინარე ტრანსფერები	149,045,451	110,570,434.97	94,952,872.53	87,716,051.60	1,533,538.88	89,249,590.48	
	კაპიტალური ხარჯები	276,300,760	157,265,608.00	120,234,525.43	83,377,520.05	10,975,989.23	94,353,509.28	
01 01	ქ. თბილისის მერიის აღმასრულებელი ორგანოების მმართველობითი ხარჯები	29,158,400	23,140,456.00	19,738,794.30	19,184,732.47	312,461.78	19,497,194.25	
	მიმდინარე ხარჯები	14,410,140	10,805,296.00	9,913,212.73	9,638,973.71	33,047.03	9,672,020.74	
	მუშა-მოსამსახურეთა შრომის ანაზღაურება	8,181,400	6,091,213.00	6,014,361.47	5,877,310.52		5,877,310.52	
	ხელფასი	5,601,956	4,131,216.00	4,124,521.51	4,040,035.56		4,040,035.56	
	პრემია	2,579,444	1,959,997.00	1,889,839.96	1,837,274.96		1,837,274.96	
	დამქირებელიდან ანარიცხები	1,636,410	1,218,313.00	1,202,674.68	1,174,035.10		1,174,035.10	
	მივლინებები	330,000	261,600.00	240,027.09	206,661.06	33,047.03	239,708.09	
	სხვა საქონელი და მომსახურება	4,112,330	3,084,170.00	2,306,149.49	2,292,308.63		2,292,308.63	
	ოფისის ხარჯები	1,165,100	930,650.00	684,605.96	681,081.27		681,081.27	
	კომუნალური მომსახურების ხარჯები	961,900	721,650.00	620,371.60	620,052.70		620,052.70	
	რბილი ინვენტარისა და უნიფორმის შეძენის ხარჯები	19,150	19,150.00	14,096.25	14,096.25		14,096.25	
	ტრანსპორტი ტექნიკისა და მოვლა-შენახვის ხარჯები	1,159,690	825,190.00	587,275.41	578,378.57		578,378.57	
	სხვა ხარჯები	806,490	587,530.00	399,800.27	398,699.84		398,699.84	
	სუბსიდიები და მიმდინარე ტრანსფერები	150,000	150,000.00	150,000.00	88,658.40		88,658.40	



ს ა ქ ა ლ ა ქ ო ბ ი უ ჯ ე ტ ი ს შ ე ს რ უ ლ ე ბ ა

პ ე რ ი ო დ ი

01/01/2007

30/09/2007

ღ ა ნ ა რ ო ი

ორბანიხა-ვიული ქოდი	დასახელება	წლიური დაზუსტებული გეგმა	პერიოდის დაზუსტებული გეგმა	ვალდებულება	დაგეგმვა		ხარჯი	დავალიანება
					სტანდარტული	აგანსი		
	კაპიტალური ხარჯები	14,748,260	12,335,160.00	9,825,581.57	9,545,758.76	279,414.75	9,825,173.51	
01 01 01	მერიის ადმინისტრაცია	2,961,520	2,095,216.00	2,044,217.42	2,010,701.40	33,047.03	2,043,748.43	
	მიმდინარე ხარჯები	2,961,520	2,095,216.00	2,044,217.42	2,010,701.40	33,047.03	2,043,748.43	
	მუშა-მოსამსახურეთა შრომის ანაზღაურება	1,813,700	1,245,755.00	1,241,473.75	1,241,473.75		1,241,473.75	
	ხელფასი	970,940	723,040.00	722,341.86	722,341.86		722,341.86	
	პრემია	842,760	522,715.00	519,131.89	519,131.89		519,131.89	
	დამქირავებლიდან ანარიცხები	362,820	249,211.00	248,294.73	248,294.74		248,294.74	
	მივლინებები	330,000	261,600.00	240,027.09	206,661.06	33,047.03	239,708.09	
	სხვა საქონელი და მომსახურება	455,000	338,650.00	314,421.85	314,271.85		314,271.85	
	კომუნალური მომსახურების ხარჯები	455,000	338,650.00	314,421.85	314,271.85		314,271.85	
01 01 02	საფინანსო საქალაქო სამსახური	740,000	557,250.00	551,676.64	543,603.30		543,603.30	
	მიმდინარე ხარჯები	740,000	557,250.00	551,676.64	543,603.30		543,603.30	
	მუშა-მოსამსახურეთა შრომის ანაზღაურება	596,800	446,850.00	446,836.54	440,486.54		440,486.54	
	ხელფასი	411,600	296,950.00	296,936.54	296,936.54		296,936.54	
	პრემია	184,200	150,900.00	150,900.00	144,550.00		144,550.00	
	დამქირავებლიდან ანარიცხები	119,200	89,400.00	89,400.00	87,694.58		87,694.58	
	სხვა საქონელი და მომსახურება	25,000	21,000.00	15,440.10	15,422.18		15,422.18	
	კომუნალური მომსახურების ხარჯები	25,000	21,000.00	15,440.10	15,422.18		15,422.18	
01 01 03	მკონსტრუქციის პოლიტიკის საქალაქო სამსახური	255,800	190,800.00	190,583.61	186,855.84		186,855.84	
	მიმდინარე ხარჯები	255,800	190,800.00	190,583.61	186,855.84		186,855.84	
	მუშა-მოსამსახურეთა შრომის ანაზღაურება	204,000	153,000.00	153,000.00	149,893.40		149,893.40	
	ხელფასი	155,554	115,804.00	115,804.00	113,747.40		113,747.40	
	პრემია	48,446	37,196.00	37,196.00	36,146.00		36,146.00	
	დამქირავებლიდან ანარიცხები	40,800	30,600.00	30,599.83	29,978.66		29,978.66	
	სხვა საქონელი და მომსახურება	11,000	7,200.00	6,983.78	6,983.78		6,983.78	
	კომუნალური მომსახურების ხარჯები	11,000	7,200.00	6,983.78	6,983.78		6,983.78	
01 01 04	კანონმდებლის დაცვის განყოფილება	392,460	292,585.00	291,714.58	291,396.58		291,396.58	
	მიმდინარე ხარჯები	392,460	292,585.00	291,714.58	291,396.58		291,396.58	
	მუშა-მოსამსახურეთა შრომის ანაზღაურება	304,700	227,475.00	227,475.00	227,347.50		227,347.50	
	ხელფასი	225,413	167,663.00	167,663.00	167,612.50		167,612.50	
	პრემია	79,287	59,812.00	59,812.00	59,735.00		59,735.00	
	დამქირავებლიდან ანარიცხები	60,960	45,510.00	45,510.00	45,469.50		45,469.50	
	სხვა საქონელი და მომსახურება	26,800	19,600.00	18,729.58	18,579.58		18,579.58	
	კომუნალური მომსახურების ხარჯები	26,800	19,600.00	18,729.58	18,579.58		18,579.58	
01 01 05	ადგილობრივი მნიშვნელობის საქალაქო სამსახური	471,580	353,649.00	343,583.20	333,305.24		333,305.24	
	მიმდინარე ხარჯები	471,580	353,649.00	343,583.20	333,305.24		333,305.24	
	მუშა-მოსამსახურეთა შრომის ანაზღაურება	374,150	276,145.00	273,495.00	264,992.52		264,992.52	
	ხელფასი	293,110	215,710.00	213,060.00	204,592.52		204,592.52	
	პრემია	81,040	60,435.00	60,435.00	60,400.00		60,400.00	
	დამქირავებლიდან ანარიცხები	74,930	55,304.00	54,774.00	52,998.52		52,998.52	
	სხვა საქონელი და მომსახურება	22,500	22,200.00	15,314.20	15,314.20		15,314.20	
	კომუნალური მომსახურების ხარჯები	22,500	22,200.00	15,314.20	15,314.20		15,314.20	
01 01 06	სოციალური მომსახურებისა და კულტურის საქალაქო სამსახური	697,100	575,956.00	572,509.17	543,416.77		543,416.77	
	მიმდინარე ხარჯები	697,100	575,956.00	572,509.17	543,416.77		543,416.77	
	მუშა-მოსამსახურეთა შრომის ანაზღაურება	525,900	424,888.00	424,888.00	400,719.67		400,719.67	
	ხელფასი	397,600	310,860.00	310,860.00	296,405.67		296,405.67	
	პრემია	128,300	114,028.00	114,028.00	105,314.00		105,314.00	
	დამქირავებლიდან ანარიცხები	105,200	85,068.00	85,068.00	80,143.93		80,143.93	
	სხვა საქონელი და მომსახურება	66,000	66,000.00	62,553.17	62,553.17		62,553.17	
	კომუნალური მომსახურების ხარჯები	66,000	66,000.00	62,553.17	62,553.17		62,553.17	
01 01 07	ზედაპირული მომსახურების საქალაქო სამსახური	1,411,400	1,104,000.00	1,096,757.98	1,096,757.00		1,096,757.00	
	მიმდინარე ხარჯები	1,411,400	1,104,000.00	1,096,757.98	1,096,757.00		1,096,757.00	
	მუშა-მოსამსახურეთა შრომის ანაზღაურება	1,120,300	877,725.00	876,697.74	876,697.74		876,697.74	
	ხელფასი	730,700	522,350.00	521,367.74	521,367.74		521,367.74	
	პრემია	389,600	355,375.00	355,330.00	355,330.00		355,330.00	
	დამქირავებლიდან ანარიცხები	224,100	175,575.00	175,339.55	175,339.55		175,339.55	

№ 220-225. პარაკევი, 2007 წელი.



ს ა ქ ა ლ ა ქ ო ბ ი უ ჯ ე ტ ი ს შ ე ს რ უ ლ ე ბ ა

პ ე რ ი ო დ ი 01/01/2007 30/09/2007 დანართი

ორბანიზაციული კოდი	დასახელება	წლიური დაჯანსაღებული ბიზნა	კვირიდან დაჯანსაღებული ბიზნა	მალდებულება	დაგეგმვა		ხარჯი	დავალიანება
					სტანდარტული	აგენსი		
	სხვა საქონელი და მომსახურება	67,000	50,700.00	44,720.69	44,719.71		44,719.71	
	კომუნალური მომსახურების ხარჯები	67,000	50,700.00	44,720.69	44,719.71		44,719.71	
01 01 08	ურბანული დაგეგმვის საქალაქო სამსახური	868,200	634,050.00	534,651.05	534,651.05		534,651.05	
	მიმდინარე ხარჯები	868,200	634,050.00	534,651.05	534,651.05		534,651.05	
	მუშა-მოსამსახურეთა შრომის ანაზღაურება	678,900	497,975.00	429,095.44	429,095.44		429,095.44	
	ხელფასი	480,700	339,350.00	336,999.37	336,999.37		336,999.37	
	პრემია	198,200	158,625.00	92,096.07	92,096.07		92,096.07	
	დამქირავებელიდან ანარიცხები	135,800	99,675.00	85,819.08	85,819.08		85,819.08	
	სხვა საქონელი და მომსახურება	53,500	36,400.00	19,736.53	19,736.53		19,736.53	
	კომუნალური მომსახურების ხარჯები	53,500	36,400.00	19,736.53	19,736.53		19,736.53	
01 01 09	საქალაქო სამსახური თბილისის კორპუსი	287,500	214,250.00	206,130.45	204,684.04		204,684.04	
	მიმდინარე ხარჯები	287,500	214,250.00	206,130.45	204,684.04		204,684.04	
	მუშა-მოსამსახურეთა შრომის ანაზღაურება	215,100	161,325.00	161,325.00	160,169.66		160,169.66	
	ხელფასი	162,746	120,446.00	120,446.00	119,305.66		119,305.66	
	პრემია	52,354	40,879.00	40,879.00	40,864.00		40,864.00	
	დამქირავებელიდან ანარიცხები	43,100	32,325.00	32,325.00	32,033.93		32,033.93	
	სხვა საქონელი და მომსახურება	29,300	20,600.00	12,480.45	12,480.45		12,480.45	
	კომუნალური მომსახურების ხარჯები	29,300	20,600.00	12,480.45	12,480.45		12,480.45	
01 01 10	მუნიციპალური უმჯობესების საქალაქო სამსახური	450,000	352,450.00	351,317.45	330,330.76		330,330.76	
	მიმდინარე ხარჯები	450,000	352,450.00	351,317.45	330,330.76		330,330.76	
	მუშა-მოსამსახურეთა შრომის ანაზღაურება	353,100	277,325.00	277,325.00	259,836.09		259,836.09	
	ხელფასი	264,200	195,650.00	195,650.00	186,566.09		186,566.09	
	პრემია	88,900	81,675.00	81,675.00	73,270.00		73,270.00	
	დამქირავებელიდან ანარიცხები	70,700	55,525.00	55,464.99	51,967.21		51,967.21	
	სხვა საქონელი და მომსახურება	26,200	19,600.00	18,527.46	18,527.46		18,527.46	
	კომუნალური მომსახურების ხარჯები	26,200	19,600.00	18,527.46	18,527.46		18,527.46	
01 01 11	კაპიტალური საქალაქო სამსახური	947,200	693,450.00	689,527.56	680,431.88		680,431.88	
	მიმდინარე ხარჯები	947,200	693,450.00	689,527.56	680,431.88		680,431.88	
	მუშა-მოსამსახურეთა შრომის ანაზღაურება	718,500	538,875.00	538,875.00	531,294.93		531,294.93	
	ხელფასი	545,943	406,293.00	406,293.00	398,934.93		398,934.93	
	პრემია	172,557	132,582.00	132,582.00	132,360.00		132,360.00	
	დამქირავებელიდან ანარიცხები	143,700	107,775.00	107,774.60	106,258.99		106,258.99	
	სხვა საქონელი და მომსახურება	85,000	46,800.00	42,877.96	42,877.96		42,877.96	
	კომუნალური მომსახურების ხარჯები	85,000	46,800.00	42,877.96	42,877.96		42,877.96	
01 01 12	ტრანსპორტის საქალაქო სამსახური	401,650	311,670.00	303,637.07	292,037.70		292,037.70	
	მიმდინარე ხარჯები	401,650	311,670.00	303,637.07	292,037.70		292,037.70	
	მუშა-მოსამსახურეთა შრომის ანაზღაურება	301,350	233,250.00	233,250.00	223,995.69		223,995.69	
	ხელფასი	239,850	187,150.00	187,150.00	177,897.69		177,897.69	
	პრემია	61,500	46,100.00	46,100.00	46,098.00		46,098.00	
	დამქირავებელიდან ანარიცხები	59,800	46,120.00	46,120.00	43,774.94		43,774.94	
	სხვა საქონელი და მომსახურება	40,500	32,300.00	24,267.07	24,267.07		24,267.07	
	კომუნალური მომსახურების ხარჯები	40,500	32,300.00	24,267.07	24,267.07		24,267.07	
01 01 13	დასუფთავების საქალაქო სამსახური	551,700	412,250.00	399,490.19	377,995.01		377,995.01	
	მიმდინარე ხარჯები	551,700	412,250.00	399,490.19	377,995.01		377,995.01	
	მუშა-მოსამსახურეთა შრომის ანაზღაურება	431,300	322,175.00	322,175.00	304,262.39		304,262.39	
	ხელფასი	292,200	207,400.00	207,400.00	199,582.39		199,582.39	
	პრემია	139,100	114,775.00	114,775.00	104,680.00		104,680.00	
	დამქირავებელიდან ანარიცხები	86,300	64,475.00	64,435.00	60,852.43		60,852.43	
	სხვა საქონელი და მომსახურება	34,100	25,600.00	12,880.19	12,880.19		12,880.19	
	კომუნალური მომსახურების ხარჯები	34,100	25,600.00	12,880.19	12,880.19		12,880.19	
01 01 14	საზანაზაო სიტუაციების საქალაქო სამსახური	673,600	505,200.00	501,638.47	451,892.81		451,892.81	
	მიმდინარე ხარჯები	673,600	505,200.00	501,638.47	451,892.81		451,892.81	
	მუშა-მოსამსახურეთა შრომის ანაზღაურება	544,600	408,450.00	408,450.00	367,045.20		367,045.20	
	ხელფასი	431,400	323,550.00	323,550.00	299,745.20		299,745.20	
	პრემია	113,200	84,900.00	84,900.00	67,300.00		67,300.00	
	დამქირავებელიდან ანარიცხები	109,000	81,750.00	81,749.90	73,409.04		73,409.04	
	სხვა საქონელი და მომსახურება	20,000	15,000.00	11,438.57	11,438.57		11,438.57	

№ 220-225 აკრესკვი. 16 ნოემბერი, 2007 წელი



ს ა ქ ა ლ ა ქ ო ბ ი უ ჯ ე ტ ი ს შ ე ს რ უ ლ ე ბ ა

პ ე რ ი ო დ ი

01/01/2007

30/09/2007

დასრულებული

ორგანიზაციული კოდი	დასახელება	წლიური დაზუსტებული ბიშგა	პერიოდის დაზუსტებული ბიშგა	მალდებულდება	დაგეგმვა		ხარჯი	დაზარალებული
					სტანდარტული	აგანსი		
	კომუნალური მომსახურების ხარჯები	20,000	15,000.00	11,438.57	11,438.57		11,438.57	
01 01 15	მიმდინარე ხარჯები	18,048,690	14,847,680.00	11,661,359.46	11,306,673.09	279,414.75	11,586,087.84	
	მიმდინარე ხარჯები	3,300,430	2,512,520.00	1,835,777.89	1,760,914.33		1,760,914.33	
	სხვა საქონელი და მომსახურება	3,150,430	2,362,520.00	1,685,777.89	1,672,255.93		1,672,255.93	
	ოფისის ხარჯები	1,165,100	930,650.00	684,605.96	681,081.27		681,081.27	
	რბილი ინვენტარისა და უნიფორმის შექმნის ხარჯები	19,150	19,150.00	14,096.25	14,096.25		14,096.25	
	ტრანსპორტის ტექნიკის მოვლა-შენახვის ხარჯები	1,159,690	825,190.00	587,275.41	578,378.57		578,378.57	
	სხვა ხარჯები	806,490	587,530.00	399,800.27	398,699.84		398,699.84	
	სუბსიდიები და მიმდინარე ტრანსფერები	150,000	150,000.00	150,000.00	88,658.40		88,658.40	
	კაპიტალური ხარჯები	14,748,260	12,335,160.00	9,825,581.57	9,545,758.76	279,414.75	9,825,173.51	
01 02	კაპიტალური ხარჯები	174,424,800	113,757,500.00	99,994,485.42	69,739,703.28	6,418,125.56	76,157,828.84	
	მიმდინარე ხარჯები	53,724,800	35,346,500.00	25,859,591.37	21,656,446.79	1,308,396.08	22,964,842.87	
	სუბსიდიები და მიმდინარე ტრანსფერები	53,724,800	35,346,500.00	25,859,591.37	21,656,446.79	1,308,396.08	22,964,842.87	
	კაპიტალური ხარჯები	120,700,000	78,411,000.00	74,134,894.05	48,083,256.49	5,109,729.48	53,192,985.97	
01 02 01	გზის საფარის აღდგენითი სამუშაოები	99,600,000	63,611,000.00	63,233,753.88	39,024,702.68	4,259,495.48	43,284,198.16	
	კაპიტალური ხარჯები	99,600,000	63,611,000.00	63,233,753.88	39,024,702.68	4,259,495.48	43,284,198.16	
01 02 02	გარე განათების ქსელის რეაბილიტაცია და მსალოცავი	26,236,000	18,300,000.00	14,370,604.92	12,539,406.00	93,278.00	12,632,684.00	
	მიმდინარე ხარჯები	26,236,000	18,300,000.00	14,370,604.92	12,539,406.00	93,278.00	12,632,684.00	
	სუბსიდიები და მიმდინარე ტრანსფერები	26,236,000	18,300,000.00	14,370,604.92	12,539,406.00	93,278.00	12,632,684.00	
01 02 03	სანიაღვრე ქსელის მსალოცავი	1,100,000	760,000.00	732,925.17	682,294.19		682,294.19	
	მიმდინარე ხარჯები	1,100,000	760,000.00	732,925.17	682,294.19		682,294.19	
	სუბსიდიები და მიმდინარე ტრანსფერები	1,100,000	760,000.00	732,925.17	682,294.19		682,294.19	
01 02 04	კალაქაშაფორების აღდგენითი სამუშაოები	16,438,800	11,532,000.00	6,876,816.43	5,958,020.45	303,355.87	6,261,376.32	
	მიმდინარე ხარჯები	16,438,800	11,532,000.00	6,876,816.43	5,958,020.45	303,355.87	6,261,376.32	
	სუბსიდიები და მიმდინარე ტრანსფერები	16,438,800	11,532,000.00	6,876,816.43	5,958,020.45	303,355.87	6,261,376.32	
01 02 05	მიწისქვეშა გაზსადენების მოვლა-პატრონობა და რეაბილიტაციის სამუშაოები	500,000	364,500.00	289,021.07	253,339.62		253,339.62	
	მიმდინარე ხარჯები	500,000	364,500.00	289,021.07	253,339.62		253,339.62	
	სუბსიდიები და მიმდინარე ტრანსფერები	500,000	364,500.00	289,021.07	253,339.62		253,339.62	
01 02 07	ფასადების შეკეთების სამუშაოები	16,200,000	10,600,000.00	8,483,409.80	7,835,401.78	56,950.00	7,892,351.78	
	კაპიტალური ხარჯები	16,200,000	10,600,000.00	8,483,409.80	7,835,401.78	56,950.00	7,892,351.78	
01 02 08	გამწვანების სამუშაოები	8,350,000	4,290,000.00	3,211,708.58	1,138,728.36	1,484,235.00	2,622,963.36	
	მიმდინარე ხარჯები	6,450,000	2,390,000.00	2,289,952.58	1,138,728.36	839,005.00	1,977,733.36	
	სუბსიდიები და მიმდინარე ტრანსფერები	6,450,000	2,390,000.00	2,289,952.58	1,138,728.36	839,005.00	1,977,733.36	
	კაპიტალური ხარჯები	1,900,000	1,900,000.00	921,756.00		645,230.00	645,230.00	
01 02 09	სურთული ტიპის მოვლის მშენებლობა, რეკონსტრუქცია	3,000,000	2,300,000.00	1,495,974.37	1,223,152.03	148,054.00	1,371,206.03	
	კაპიტალური ხარჯები	3,000,000	2,300,000.00	1,495,974.37	1,223,152.03	148,054.00	1,371,206.03	
01 02 10	სხვადასხვა კეთილმოწყობის აღდგენითი სამუშაოები	3,000,000	2,000,000.00	1,300,271.20	1,084,658.17	72,757.21	1,157,415.38	
	მიმდინარე ხარჯები	3,000,000	2,000,000.00	1,300,271.20	1,084,658.17	72,757.21	1,157,415.38	
	სუბსიდიები და მიმდინარე ტრანსფერები	3,000,000	2,000,000.00	1,300,271.20	1,084,658.17	72,757.21	1,157,415.38	
01 03	კაპიტალური მშენებ. რეკონსტრუქციისა და სარემონტო სამუშაოების ხარჯები	27,680,000	20,678,500.00	14,104,838.07	10,038,029.09	145,171.00	10,183,200.09	
	კაპიტალური ხარჯები	27,680,000	20,678,500.00	14,104,838.07	10,038,029.09	145,171.00	10,183,200.09	
01 03 01	აგრიკულტურის მშენებლობის გააძვირება	14,950,000	12,185,500.00	8,503,999.89	5,738,727.13	37,929.00	5,776,656.13	
	კაპიტალური ხარჯები	14,950,000	12,185,500.00	8,503,999.89	5,738,727.13	37,929.00	5,776,656.13	
01 03 01 01	პარკეთილი-3 II მ/რ კორპ. 28	252,900	190,900.00	180,000.00		37,929.00	37,929.00	
	კაპიტალური ხარჯები	252,900	190,900.00	180,000.00		37,929.00	37,929.00	
01 03 01 02	პარკეთილი-3 III მ/რ კორპ. 304	570,000	498,580.00	448,571.34	448,571.34		448,571.34	
	კაპიტალური ხარჯები	570,000	498,580.00	448,571.34	448,571.34		448,571.34	
01 03 01 03	პარკეთილი-3 III მ/რ კორპ. 313	670,000	588,537.00	538,536.41	538,536.41		538,536.41	
	კაპიტალური ხარჯები	670,000	588,537.00	538,536.41	538,536.41		538,536.41	
01 03 01 04	პარკეთილი-3 III მ/რ კორპ. 320	750,000	505,000.00	197,854.17	197,854.17		197,854.17	
	კაპიტალური ხარჯები	750,000	505,000.00	197,854.17	197,854.17		197,854.17	
01 03 01 05	პარკეთილი-3 I მ/რ კორპ. 28	400,000	350,000.00	171,941.00	114,104.74		114,104.74	
	კაპიტალური ხარჯები	400,000	350,000.00	171,941.00	114,104.74		114,104.74	
01 03 01 06	პარკეთილი-3 III მ/რ კორპ. №329-330	650,000	440,000.00	73,677.00	73,676.63		73,676.63	
	კაპიტალური ხარჯები	650,000	440,000.00	73,677.00	73,676.63		73,676.63	
01 03 01 07	პარკეთილი-3 IV მ/რ კორპ. №420	343,500	243,500.00	155,000.00	106,195.93		106,195.93	

№ 220-225. პარკეთილი, 16 ნომერი, 2007 წელი.



ს ა ქ ა ლ ა ქ ო ბ ი უ ჯ ე ტ ი ს შ ე ს რ უ ლ ე ბ ა

პ ე რ ი ო დ ი

01/01/2007

30/09/2007

დანართი

ორგანიზაციული კოდი	დასახელება	წლიური დაჯანსაღებული გეგმა	პერიოდის დაჯანსაღებული გეგმა	გადაღებულია	დაგეგმვა		ხარჯი	დავალიანება
					სტანდარტული	აგანსი		
	კაპიტალური ხარჯები	343,500	243,500.00	155,000.00	106,195.93		106,195.93	
01 03 01 08	პარკმთილი-3 IV მ/რ III კვ. კორპ. №13	286,600	286,600.00	286,590.19	256,864.79		256,864.79	
	კაპიტალური ხარჯები	286,600	286,600.00	286,590.19	256,864.79		256,864.79	
01 03 01 09	პარკმთილი III მანძილ IX კვ. კორპ. № 3ა	498,400	358,400.00	327,021.26	83,624.00		83,624.00	
	კაპიტალური ხარჯები	498,400	358,400.00	327,021.26	83,624.00		83,624.00	
01 03 01 10	ვანოსუბნის დასახლება კორპ. 4							
	კაპიტალური ხარჯები							
01 03 01 11	ვანოსუბნის დასახლება კორპ. 6	600,000	500,000.00	296,704.42	296,704.42		296,704.42	
	კაპიტალური ხარჯები	600,000	500,000.00	296,704.42	296,704.42		296,704.42	
01 03 01 12	ვანოსუბნის დასახლება კორპ. 23	411,300	190,300.00	180,000.00				
	კაპიტალური ხარჯები	411,300	190,300.00	180,000.00				
01 03 01 13	ვანოსუბნის დასახლება III მ/რ I კვ. კორპ. 6	300,000	180,000.00	99,395.77	80,069.46		80,069.46	
	კაპიტალური ხარჯები	300,000	180,000.00	99,395.77	80,069.46		80,069.46	
01 03 01 14	ლილოს დასახლება IV კვ. კორპ. 12	287,400	287,300.00	287,300.00	287,288.30		287,288.30	
	კაპიტალური ხარჯები	287,400	287,300.00	287,300.00	287,288.30		287,288.30	
01 03 01 15	ქინძარაულის ქ. 11	600,000	464,000.00	461,734.68	377,257.71		377,257.71	
	კაპიტალური ხარჯები	600,000	464,000.00	461,734.68	377,257.71		377,257.71	
01 03 01 16	ლიბანის ქ. 6	300,000	100,000.00	99,985.00	92,391.13		92,391.13	
	კაპიტალური ხარჯები	300,000	100,000.00	99,985.00	92,391.13		92,391.13	
01 03 01 17	ყიფშიძის ქ. 14	600,000	469,000.00	295,192.08	295,192.06		295,192.06	
	კაპიტალური ხარჯები	600,000	469,000.00	295,192.08	295,192.06		295,192.06	
01 03 01 18	პეპინის ქ. 2	573,700	410,700.00	274,000.00	215,590.58		215,590.58	
	კაპიტალური ხარჯები	573,700	410,700.00	274,000.00	215,590.58		215,590.58	
01 03 01 19	ღოღოძის ქ. 12	343,700	256,700.00	147,000.00	87,735.10		87,735.10	
	კაპიტალური ხარჯები	343,700	256,700.00	147,000.00	87,735.10		87,735.10	
01 03 01 20	სამთიანის ქ. 12	250,000	210,000.00	60,000.00				
	კაპიტალური ხარჯები	250,000	210,000.00	60,000.00				
01 03 01 21	ნუცუბიძის პლატო IV მ/რ კორპ.13	344,500	344,500.00	344,304.70	344,304.70		344,304.70	
	კაპიტალური ხარჯები	344,500	344,500.00	344,304.70	344,304.70		344,304.70	
01 03 01 22	ნუცუბიძის პლატო IV მ/რ კორპ. 14	345,800	318,800.00	270,000.00				
	კაპიტალური ხარჯები	345,800	318,800.00	270,000.00				
01 03 01 23	ნუცუბიძის პლატო IV მ/რ კორპ. 22	50,000	9,583.00					
	კაპიტალური ხარჯები	50,000	9,583.00					
01 03 01 24	ნუცუბიძის პლატო IV მ/რ კორპ. 23	30,000	30,000.00					
	კაპიტალური ხარჯები	30,000	30,000.00					
01 03 01 25	ნუცუბიძის პლატო IV მ/რ კორპ. 24	580,000	460,000.00	320,000.00	311,956.46		311,956.46	
	კაპიტალური ხარჯები	580,000	460,000.00	320,000.00	311,956.46		311,956.46	
01 03 01 26	გადაუღებელი აუცილებლობით გამოწვეული სახლები აღდგენა-გამაგრების ღონისძიებებისათვის	4,912,200	4,493,100.00	2,989,191.87	1,530,809.20		1,530,809.20	
	კაპიტალური ხარჯები	4,912,200	4,493,100.00	2,989,191.87	1,530,809.20		1,530,809.20	
01 03 02	საყრდენი კედლების გამაგრება და სხვა კაპიტალური ხარჯები	10,400,000	6,476,000.00	3,897,982.76	2,723,618.92	107,242.00	2,830,860.92	
	კაპიტალური ხარჯები	10,400,000	6,476,000.00	3,897,982.76	2,723,618.92	107,242.00	2,830,860.92	
01 03 02 01	"წმინდა სავანის" ტაძრის მიმდებარე ტერიტორიის გარე სანტიმონო კომუნიკაციები	3,800,000	2,400,000.00	2,201,202.14	1,941,177.00		1,941,177.00	
	კაპიტალური ხარჯები	3,800,000	2,400,000.00	2,201,202.14	1,941,177.00		1,941,177.00	
01 03 02 03	მეფობისაწინააღმდეგო ღონისძიებები, საყრ. და სანიაღვრე ქსელის შენ. და რემონტის სამუშაოები	2,850,000	1,720,000.00	1,138,070.68	524,875.81	107,242.00	632,117.81	
	კაპიტალური ხარჯები	2,850,000	1,720,000.00	1,138,070.68	524,875.81	107,242.00	632,117.81	
01 03 02 04	აფხაზეთში დაღუპულ მებრძოლთა დიდების მემორიალური სახეობები	350,000	350,000.00	349,834.89	92,757.53		92,757.53	
	კაპიტალური ხარჯები	350,000	350,000.00	349,834.89	92,757.53		92,757.53	
01 03 02 05	ნიღბისა და გვირაბების რეაბილიტაციის სამუშაოები	3,100,000	1,814,000.00	118,862.62	74,831.62		74,831.62	
	კაპიტალური ხარჯები	3,100,000	1,814,000.00	118,862.62	74,831.62		74,831.62	
01 03 02 06	გაფრთხილებით	300,000	192,000.00	90,012.43	89,976.96		89,976.96	
	კაპიტალური ხარჯები	300,000	192,000.00	90,012.43	89,976.96		89,976.96	
01 03 04	უპანდო ნაგებობების დემონტაჟი	1,630,000	1,480,000.00	1,283,785.10	1,169,922.12		1,169,922.12	
	კაპიტალური ხარჯები	1,630,000	1,480,000.00	1,283,785.10	1,169,922.12		1,169,922.12	
01 03 05	საპროექტო-საპროექტო და კვლევითი სამუშაოები.	700,000	537,000.00	419,070.32	405,760.92		405,760.92	

№ 220-225 პარკმთილი, 16 ნომერი, 2007 წელი



ს ა ქ ა ლ ა ქ ო ბ ი უ ჯ ე ტ ი ს უ მ ე ს რ უ ლ ე ბ ა

კ ე რ ო ლ დ ო 01/01/2007

30/09/2007

ღ ა ნ ა რ ტ ო

ორგანიზაციული კოდი	ღ ა ს ა ხ ე ლ ე ბ ა	წლიური დაჯანსაღების გეგმა	კერიორის დაჯანსაღების გეგმა	მალეგებულება	ღ ა მ ო ყ მ ე ბ ა		ხ ა რ ჯ ი	დაგალოინება
					სტანდარტული	ა გ ა ნ ს ი		
	მთავრობა, ტექნ. პროგრამა, კონსერვაცია და სხვა							
	კაპიტალური ხარჯები	700,000	537,000.00	419,070.32	405,760.92		405,760.92	
01 04	დასუფთავების ღონისძიებები	27,250,000	21,900,000.00	20,505,865.32	20,293,365.32	212,500.00	20,505,865.32	
	მიმდინარე ხარჯები	27,250,000	21,900,000.00	20,505,865.32	20,293,365.32	212,500.00	20,505,865.32	
	სუბსიდიები და მიმდინარე ტრანსფერები	27,250,000	21,900,000.00	20,505,865.32	20,293,365.32	212,500.00	20,505,865.32	
01 04 01	ქობულეთის დასუფთავების პროგრამა	26,250,000	21,150,000.00	19,910,670.21	19,698,170.21	212,500.00	19,910,670.21	
	მიმდინარე ხარჯები	26,250,000	21,150,000.00	19,910,670.21	19,698,170.21	212,500.00	19,910,670.21	
	სუბსიდიები და მიმდინარე ტრანსფერები	26,250,000	21,150,000.00	19,910,670.21	19,698,170.21	212,500.00	19,910,670.21	
01 04 02	ღია ნაგავსაფრედი პლიმონების მოვლა	1,000,000	750,000.00	595,195.11	595,195.11		595,195.11	
	მიმდინარე ხარჯები	1,000,000	750,000.00	595,195.11	595,195.11		595,195.11	
	სუბსიდიები და მიმდინარე ტრანსფერები	1,000,000	750,000.00	595,195.11	595,195.11		595,195.11	
01 05	კაპიტალური დაგეგმვები დასუფთავების სფეროში	13,900,000	13,900,000.00	13,741,380.54	13,741,380.54		13,741,380.54	
	მიმდინარე ხარჯები	3,000,000	3,000,000.00	3,000,000.00	3,000,000.00		3,000,000.00	
	სუბსიდიები და მიმდინარე ტრანსფერები	3,000,000	3,000,000.00	3,000,000.00	3,000,000.00		3,000,000.00	
	კაპიტალური ხარჯები	10,900,000	10,900,000.00	10,741,380.54	10,741,380.54		10,741,380.54	
01 06	ჯანმრთელობის დაცვის პროგრამები	7,350,000	5,400,900.00	5,375,079.40	4,935,695.52		4,935,695.52	
	მიმდინარე ხარჯები	6,450,000	4,500,900.00	4,497,329.40	4,057,945.52		4,057,945.52	
	სუბსიდიები და მიმდინარე ტრანსფერები	6,450,000	4,500,900.00	4,497,329.40	4,057,945.52		4,057,945.52	
	კაპიტალური ხარჯები	900,000	900,000.00	877,750.00	877,750.00		877,750.00	
01 06 01	თბილისის მონეტარული მონეტ. დაგეგმვების განყოფილ. და კურსნალობის (პრევენციის) პროგრამა	300,000	219,900.00	219,900.00	219,840.19		219,840.19	
	მიმდინარე ხარჯები	300,000	219,900.00	219,900.00	219,840.19		219,840.19	
	სუბსიდიები და მიმდინარე ტრანსფერები	300,000	219,900.00	219,900.00	219,840.19		219,840.19	
01 06 02	სამხედრო ძალებში განსწავლავ მონეტარული საგეგმინო უპროგრამის პროგრამა	50,000	50,000.00	50,000.00	46,487.13		46,487.13	
	მიმდინარე ხარჯები	50,000	50,000.00	50,000.00	46,487.13		46,487.13	
	სუბსიდიები და მიმდინარე ტრანსფერები	50,000	50,000.00	50,000.00	46,487.13		46,487.13	
01 06 03	სასწრაფო საგეგმინო დანახარების პროგრამა	7,000,000	5,131,000.00	5,105,179.40	4,669,368.20		4,669,368.20	
	მიმდინარე ხარჯები	6,100,000	4,231,000.00	4,227,429.40	3,791,618.20		3,791,618.20	
	სუბსიდიები და მიმდინარე ტრანსფერები	6,100,000	4,231,000.00	4,227,429.40	3,791,618.20		3,791,618.20	
	კაპიტალური ხარჯები	900,000	900,000.00	877,750.00	877,750.00		877,750.00	
01 07	სოციალური დაცვის პროგრამები	12,379,160	11,829,123.00	11,319,118.43	11,075,548.98		11,075,548.98	
	მიმდინარე ხარჯები	12,379,160	11,829,123.00	11,319,118.43	11,075,548.98		11,075,548.98	
	სუბსიდიები და მიმდინარე ტრანსფერები	12,379,160	11,829,123.00	11,319,118.43	11,075,548.98		11,075,548.98	
01 07 01	სოც. დაცვ. ოჯახებისათვის დახმარება კომუნალურ გადასახადებზე	1,650,000	1,525,000.00	1,329,660.00	1,329,660.00		1,329,660.00	
	მიმდინარე ხარჯები	1,650,000	1,525,000.00	1,329,660.00	1,329,660.00		1,329,660.00	
	სუბსიდიები და მიმდინარე ტრანსფერები	1,650,000	1,525,000.00	1,329,660.00	1,329,660.00		1,329,660.00	
01 07 02	სოციალურად დაუცველი ოჯახებისათვის დახმარება ყოველ ახალშობილზე	50,000	50,030.00	39,800.00	39,800.00		39,800.00	
	მიმდინარე ხარჯები	50,000	50,030.00	39,800.00	39,800.00		39,800.00	
	სუბსიდიები და მიმდინარე ტრანსფერები	50,000	50,030.00	39,800.00	39,800.00		39,800.00	
01 07 03	სოც. დაუცველი პრაგალურიანი ოჯახებისათვის 18 წლამდე ასაკის თით. გაფრთხილება ყოველთ.	660,000	437,180.00	356,990.00	356,990.00		356,990.00	
	მიმდინარე ხარჯები	660,000	437,180.00	356,990.00	356,990.00		356,990.00	
	სუბსიდიები და მიმდინარე ტრანსფერები	660,000	437,180.00	356,990.00	356,990.00		356,990.00	
01 07 04	სოც. დაუცველი ოჯახებისათვის ტელეფონის სააბონ. გადასახადის ნაწ. ანაზღაურების პროგრამა	250,000	181,172.00	118,050.00	78,088.75		78,088.75	
	მიმდინარე ხარჯები	250,000	181,172.00	118,050.00	78,088.75		78,088.75	
	სუბსიდიები და მიმდინარე ტრანსფერები	250,000	181,172.00	118,050.00	78,088.75		78,088.75	
01 07 05	მე-4, მე-5 და მე-6 უფლის დაგეგმვისათვის ერთჯერადი მატრიცალური დახმარება	40,000	40,020.00	22,800.00	22,800.00		22,800.00	
	მიმდინარე ხარჯები	40,000	40,020.00	22,800.00	22,800.00		22,800.00	
	სუბსიდიები და მიმდინარე ტრანსფერები	40,000	40,020.00	22,800.00	22,800.00		22,800.00	
01 07 06	ინვალიდ და სოციალურად დაუცველ გაფრთხილ. საპროტოტო-სამკურნალო რეაბილიტაციის პროგრამა	300,000	283,500.00	263,100.00	262,681.20		262,681.20	
	მიმდინარე ხარჯები	300,000	283,500.00	263,100.00	262,681.20		262,681.20	
	სუბსიდიები და მიმდინარე ტრანსფერები	300,000	283,500.00	263,100.00	262,681.20		262,681.20	
01 07 07	100 წელს მიღწეულ მოქალაქეთა სოციალური	20,000	14,660.00	11,200.00	11,200.00		11,200.00	

№ 220-225. პარასკევი. 16 ნოემბერი, 2007 წელი.



ს ა ქ ა ლ ა ქ ო ბ ი უ ჯ ე ტ ი ს შ ე ს რ უ ლ ე ბ ა

პ ე რ ი ო დ ი

01/01/2007

30/09/2007

დ ა ნ ა რ თ ი

ორგანიზაციული კოდი	დასახელება	წლიური დაჯანსაღებული გეგმა	პერიოდის დაჯანსაღებული გეგმა	გაღმდებულია	დ ა მ ო ყ მ ე ბ ა		ხ ა რ ჯ ი	დავალიანება
					სტანდარტული	ა გ ა ნ ს ი		
	დენარების პროგრამა							
	მიმდინარე ხარჯები	20,000	14,660.00	11,200.00	11,200.00		11,200.00	
	სუბსიდიები და მიმდინარე ტრანსფერები	20,000	14,660.00	11,200.00	11,200.00		11,200.00	
01 07 08	სოციალურად დაუცველი მოსახლეობის სერვისების მიწოდების დაფინანსება	300,000	219,900.00	140,393.50	140,393.50		140,393.50	
	მიმდინარე ხარჯები	300,000	219,900.00	140,393.50	140,393.50		140,393.50	
	სუბსიდიები და მიმდინარე ტრანსფერები	300,000	219,900.00	140,393.50	140,393.50		140,393.50	
01 07 09	ქ. თბილისში მცხოვრებ პენსიონერებზე პენსიის დანაშატი	8,950,000	8,950,000.00	8,931,453.93	8,756,293.93		8,756,293.93	
	მიმდინარე ხარჯები	8,950,000	8,950,000.00	8,931,453.93	8,756,293.93		8,756,293.93	
	სუბსიდიები და მიმდინარე ტრანსფერები	8,950,000	8,950,000.00	8,931,453.93	8,756,293.93		8,756,293.93	
01 07 10	სასამართლოს მიერ ქველშეწოდებული ალიანსული და უშუალოდ მიწოდებული ზედსაღებო პროგრამა	25,000	18,325.00	18,325.00	13,932.00		13,932.00	
	მიმდინარე ხარჯები	25,000	18,325.00	18,325.00	13,932.00		13,932.00	
	სუბსიდიები და მიმდინარე ტრანსფერები	25,000	18,325.00	18,325.00	13,932.00		13,932.00	
01 07 11	უპატრონო მიწვევებულთა დასაქმების პროგრამა	40,000	29,320.00	29,320.00	13,786.45		13,786.45	
	მიმდინარე ხარჯები	40,000	29,320.00	29,320.00	13,786.45		13,786.45	
	სუბსიდიები და მიმდინარე ტრანსფერები	40,000	29,320.00	29,320.00	13,786.45		13,786.45	
01 07 12	მრეწველობის და მსახურ-სამსახურის მსახურების პროგრამა	24,000	17,866.00	17,866.00	15,638.15		15,638.15	
	მიმდინარე ხარჯები	24,000	17,866.00	17,866.00	15,638.15		15,638.15	
	სუბსიდიები და მიმდინარე ტრანსფერები	24,000	17,866.00	17,866.00	15,638.15		15,638.15	
01 07 13	მართლმადიდებელი ეკლესიის მსახურების პროგრამა	30,000	21,990.00					
	მიმდინარე ხარჯები	30,000	21,990.00					
	სუბსიდიები და მიმდინარე ტრანსფერები	30,000	21,990.00					
01 07 14	შეზღუდული შესაძლებლობის მქონე ბავშვთა ჯგუფი «ლიცენზიის დასაწყობი» (სსიპ «ანტიპა»)	14,685	14,685.00	14,685.00	14,685.00		14,685.00	
	მიმდინარე ხარჯები	14,685	14,685.00	14,685.00	14,685.00		14,685.00	
	სუბსიდიები და მიმდინარე ტრანსფერები	14,685	14,685.00	14,685.00	14,685.00		14,685.00	
01 07 15	სამართლებრივი-მხარდაჭერის I სამართლებრივი კონსულტაციის ხარჯები	5,875	5,875.00	5,875.00				
	მიმდინარე ხარჯები	5,875	5,875.00	5,875.00				
	სუბსიდიები და მიმდინარე ტრანსფერები	5,875	5,875.00	5,875.00				
01 07 16	«ახალგაზრდა მწიგნობრები» 2006 წელს წარმოქმნილი დავალიანების დაფარვა	19,600	19,600.00	19,600.00	19,600.00		19,600.00	
	მიმდინარე ხარჯები	19,600	19,600.00	19,600.00	19,600.00		19,600.00	
	სუბსიდიები და მიმდინარე ტრანსფერები	19,600	19,600.00	19,600.00	19,600.00		19,600.00	
01 08	განათლების პროგრამები	780,000	676,600.00	445,714.30	382,671.67		382,671.67	
	მიმდინარე ხარჯები	780,000	676,600.00	445,714.30	382,671.67		382,671.67	
	სუბსიდიები და მიმდინარე ტრანსფერები	780,000	676,600.00	445,714.30	382,671.67		382,671.67	
01 08 01	აღმოსავლეთის მხარეთმცოდნეობის ინსტიტუტის მხარდაჭერა	60,000	60,000.00	33,000.00	33,000.00		33,000.00	
	მიმდინარე ხარჯები	60,000	60,000.00	33,000.00	33,000.00		33,000.00	
	სუბსიდიები და მიმდინარე ტრანსფერები	60,000	60,000.00	33,000.00	33,000.00		33,000.00	
01 08 02	აღმოსავლეთის და დასავლეთის განათლების პროგრამა	350,000	246,600.00	171,624.17	114,380.62		114,380.62	
	მიმდინარე ხარჯები	350,000	246,600.00	171,624.17	114,380.62		114,380.62	
	სუბსიდიები და მიმდინარე ტრანსფერები	350,000	246,600.00	171,624.17	114,380.62		114,380.62	
01 08 03	ბავშვთა საზაფხულო შეგროვებით-გასართობი, გააფრინების პროგრამები	70,000	70,000.00					
	მიმდინარე ხარჯები	70,000	70,000.00					
	სუბსიდიები და მიმდინარე ტრანსფერები	70,000	70,000.00					
01 08 04	პირველადი უწყვეტი განათლების ხარჯები	300,000	300,000.00	241,090.13	235,291.05		235,291.05	
	მიმდინარე ხარჯები	300,000	300,000.00	241,090.13	235,291.05		235,291.05	
	სუბსიდიები და მიმდინარე ტრანსფერები	300,000	300,000.00	241,090.13	235,291.05		235,291.05	
01 09	საგანმანათლებლო დაწესებულებების მართვით-მართვითი ხარჯების დაფარვა	5,840,000	5,840,000.00	1,573,080.60	1,524,818.60		1,524,818.60	
	კაპიტალური ხარჯები	5,840,000	5,840,000.00	1,573,080.60	1,524,818.60		1,524,818.60	

№ 220-225. კარტაგინი. 16 ნოემბერი, 2007 წელი.



ს ა ქ ა ლ ა ქ ო ბ ი უ ჯ ე ტ ი ს შ ე ს რ უ ლ ე ბ ა

კ ე რ ო ლ დ ი

01/01/2007

30/09/2007

დაწარმო

ორგანიზაციული კოდი	დასახელება	წლიური დაჯანსაღებული ბიზნისი	პერიოდის დაჯანსაღებული ბიზნისი	შაღწეული	დასრულებული		ხარჯი	დავალიანება
					სტანდარტული	აგანსი		
01 10	კულტურის პროგრამები	2,420,000	1,742,800.00	1,301,897.22	1,280,918.67		1,280,918.67	
	მიმდინარე ხარჯები	2,420,000	1,742,800.00	1,301,897.22	1,280,918.67		1,280,918.67	
	სუბსიდიები და მიმდინარე ტრანსფერები	2,420,000	1,742,800.00	1,301,897.22	1,280,918.67		1,280,918.67	
01 10 01	სახელმწიფო დაწესებულებები	400,000	293,200.00	95,734.95	94,374.95		94,374.95	
	მიმდინარე ხარჯები	400,000	293,200.00	95,734.95	94,374.95		94,374.95	
	სუბსიდიები და მიმდინარე ტრანსფერები	400,000	293,200.00	95,734.95	94,374.95		94,374.95	
01 10 02	გაცემის კულტურული პროგრამები	600,000	400,000.00	280,052.12	270,852.18		270,852.18	
	მიმდინარე ხარჯები	600,000	400,000.00	280,052.12	270,852.18		270,852.18	
	სუბსიდიები და მიმდინარე ტრანსფერები	600,000	400,000.00	280,052.12	270,852.18		270,852.18	
01 10 03	მუნიციპალური თვითმმართველობის ხელშეწყობის პროგრამები							
	მიმდინარე ხარჯები							
	სუბსიდიები და მიმდინარე ტრანსფერები							
01 10 03	მუნიციპალური თვითმმართველობის ხელშეწყობის პროგრამები	1,200,000	879,600.00					
	მიმდინარე ხარჯები	1,200,000	879,600.00					
	სუბსიდიები და მიმდინარე ტრანსფერები	1,200,000	879,600.00					
01 10 03 01	სახელმწიფო დაწესებულების მართვის ხელშეწყობის პროგრამები	150,000	109,950.00	102,170.60	99,360.50		99,360.50	
	მიმდინარე ხარჯები	150,000	109,950.00	102,170.60	99,360.50		99,360.50	
	სუბსიდიები და მიმდინარე ტრანსფერები	150,000	109,950.00	102,170.60	99,360.50		99,360.50	
01 10 03 02	მუნიციპალური თვითმმართველობის ხელშეწყობის პროგრამები	40,000	29,320.00	29,320.00	29,271.32		29,271.32	
	მიმდინარე ხარჯები	40,000	29,320.00	29,320.00	29,271.32		29,271.32	
	სუბსიდიები და მიმდინარე ტრანსფერები	40,000	29,320.00	29,320.00	29,271.32		29,271.32	
01 10 03 03	განათლების სახ. სახელმწიფო დაწესებულების მართვის ხელშეწყობის პროგრამები	350,000	256,550.00	251,503.44	251,503.44		251,503.44	
	მიმდინარე ხარჯები	350,000	256,550.00	251,503.44	251,503.44		251,503.44	
	სუბსიდიები და მიმდინარე ტრანსფერები	350,000	256,550.00	251,503.44	251,503.44		251,503.44	
01 10 03 04	მედიის მართვის პროგრამები							
	მიმდინარე ხარჯები							
	სუბსიდიები და მიმდინარე ტრანსფერები							
01 10 03 09	თავისუფალი მშენებლობის დაწესებულების ხელშეწყობის პროგრამები	100,000	73,300.00	15,684.34	15,684.34		15,684.34	
	მიმდინარე ხარჯები	100,000	73,300.00	15,684.34	15,684.34		15,684.34	
	სუბსიდიები და მიმდინარე ტრანსფერები	100,000	73,300.00	15,684.34	15,684.34		15,684.34	
01 10 03 06	მედიის მართვის პროგრამები	370,000	271,210.00	271,164.84	270,896.15		270,896.15	
	მიმდინარე ხარჯები	370,000	271,210.00	271,164.84	270,896.15		270,896.15	
	სუბსიდიები და მიმდინარე ტრანსფერები	370,000	271,210.00	271,164.84	270,896.15		270,896.15	
01 10 03 07	მედიის მართვის პროგრამები							
	მიმდინარე ხარჯები							
	სუბსიდიები და მიმდინარე ტრანსფერები							
01 10 03 08	განათლების სახ. მართვის პროგრამები	100,000	73,300.00	73,300.00	67,512.00		67,512.00	
	მიმდინარე ხარჯები	100,000	73,300.00	73,300.00	67,512.00		67,512.00	
	სუბსიდიები და მიმდინარე ტრანსფერები	100,000	73,300.00	73,300.00	67,512.00		67,512.00	
01 10 03 05	განათლების სახ. მართვის პროგრამები	40,000	29,320.00	29,320.00	27,847.08		27,847.08	
	მიმდინარე ხარჯები	40,000	29,320.00	29,320.00	27,847.08		27,847.08	
	სუბსიდიები და მიმდინარე ტრანსფერები	40,000	29,320.00	29,320.00	27,847.08		27,847.08	
01 10 03 10	მედიის მართვის პროგრამები	50,000	36,650.00	36,650.00	36,619.78		36,619.78	
	მიმდინარე ხარჯები	50,000	36,650.00	36,650.00	36,619.78		36,619.78	
	სუბსიდიები და მიმდინარე ტრანსფერები	50,000	36,650.00	36,650.00	36,619.78		36,619.78	
01 10 04	სახელმწიფო დაწესებულების ხელშეწყობის პროგრამები	200,000	150,000.00	96,997.21	96,997.21		96,997.21	
	მიმდინარე ხარჯები	200,000	150,000.00	96,997.21	96,997.21		96,997.21	
	სუბსიდიები და მიმდინარე ტრანსფერები	200,000	150,000.00	96,997.21	96,997.21		96,997.21	
01 10 05	სახელმწიფო დაწესებულების ხელშეწყობის პროგრამები	20,000	20,000.00	19,999.72	19,999.72		19,999.72	
	მიმდინარე ხარჯები	20,000	20,000.00	19,999.72	19,999.72		19,999.72	
	სუბსიდიები და მიმდინარე ტრანსფერები	20,000	20,000.00	19,999.72	19,999.72		19,999.72	
01 11	კულტურის დაწესებულებების მართვის ხელშეწყობის პროგრამები	3,200,000	2,740,100.00	2,043,355.00	1,946,425.97		1,946,425.97	

№ 220-225. პარასკევი, 16 ნოემბერი, 2007 წელი.



ს ა ქ ა ლ ა ქ ო ბ ი უ ჯ ე ტ ი ს შ ე ს რ უ ლ ე ბ ა

ა მ რ ი ო დ ი

01/01/2007

30/09/2007

დანართი

ორგანიზაციული კოდი	დასახელება	წლიური დაჯსტაჟული ბიზნა	პერიოდის დაჯსტაჟული ბიზნა	ბალანსი	და მ ო ო მ ე ბ ა		ხ ა რ ჯ ი	დავალბება
					სტანდარტული	ა გ ა ნ ს ი		
	მიმდინარე ხარჯები	3,500	3,500.00	3,255.90	3,255.90		3,255.90	
	სხვა საქონელი და მომსახურება	3,500	3,500.00	3,255.90	3,255.90		3,255.90	
	სხვა ხარჯები	3,500	3,500.00	3,255.90	3,255.90		3,255.90	
	კაპიტალური ხარჯები	3,196,500	2,736,600.00	2,040,099.10	1,943,170.07		1,943,170.07	
01 12	სპორტული ღონისძიებები	1,418,000	1,168,000.00	727,466.72	712,396.32	12,642.80	725,039.12	
	მიმდინარე ხარჯები	1,418,000	1,168,000.00	727,466.72	712,396.32	12,642.80	725,039.12	
	სუბსიდიები და მიმდინარე ტრანსფერები	1,418,000	1,168,000.00	727,466.72	712,396.32	12,642.80	725,039.12	
01 12 01	ცენტრალური სპორტული ღონისძიებები	1,318,000	1,068,000.00	727,466.72	712,396.32	12,642.80	725,039.12	
	მიმდინარე ხარჯები	1,318,000	1,068,000.00	727,466.72	712,396.32	12,642.80	725,039.12	
	სუბსიდიები და მიმდინარე ტრანსფერები	1,318,000	1,068,000.00	727,466.72	712,396.32	12,642.80	725,039.12	
01 12 02	თბილისის მუსიკალური ანსამბლის თამაშები	100,000	100,000.00					
	მიმდინარე ხარჯები	100,000	100,000.00					
	სუბსიდიები და მიმდინარე ტრანსფერები	100,000	100,000.00					
01 13	სპორტული დაჯსტაჟების ღონისძიებები	3,260,000	949,100.00	19,000.00	19,000.00		19,000.00	
	მიმდინარე ხარჯები	360,000	252,752.00					
	სხვა საქონელი და მომსახურება	360,000	252,752.00					
	კომუნალური მომსახურების ხარჯები	360,000	252,752.00					
	კაპიტალური ხარჯები	2,900,000	696,348.00	19,000.00	19,000.00		19,000.00	
01 14	ურბანული დაგეგმვის ხარჯები	6,643,500	5,175,220.00	4,098,752.03	3,835,294.71		3,835,294.71	
	მიმდინარე ხარჯები	6,643,500	5,175,220.00	4,098,752.03	3,835,294.71		3,835,294.71	
	სუბსიდიები და მიმდინარე ტრანსფერები	6,643,500	5,175,220.00	4,098,752.03	3,835,294.71		3,835,294.71	
01 14 01	მიწათსარგებლობის გენერალური გეგმის მონაწილეობის სამუშაოები	325,000	298,300.00					
	მიმდინარე ხარჯები	325,000	298,300.00					
	სუბსიდიები და მიმდინარე ტრანსფერები	325,000	298,300.00					
01 14 02	ტოპოგრაფიული აგეგმვა უტმ სპერთაშორის	170,000	123,000.00	94,208.84	94,208.40		94,208.40	
	მიმდინარე ხარჯები	170,000	123,000.00	94,208.84	94,208.40		94,208.40	
	სუბსიდიები და მიმდინარე ტრანსფერები	170,000	123,000.00	94,208.84	94,208.40		94,208.40	
01 14 03	განაშენების რეკონსტრუქციის მოწოდება	81,000	58,000.00	15,000.00	15,000.00		15,000.00	
	მიმდინარე ხარჯები	81,000	58,000.00	15,000.00	15,000.00		15,000.00	
	სუბსიდიები და მიმდინარე ტრანსფერები	81,000	58,000.00	15,000.00	15,000.00		15,000.00	
01 14 04	მრავალბინიანი საცხოვრებელი სახლებისათვის მიწის ნაკვეთების მიწისთვის (გამოწვის) პროექტი	60,000	43,000.00	27,000.00	23,080.80		23,080.80	
	მიმდინარე ხარჯები	60,000	43,000.00	27,000.00	23,080.80		23,080.80	
	სუბსიდიები და მიმდინარე ტრანსფერები	60,000	43,000.00	27,000.00	23,080.80		23,080.80	
01 14 05	აღმავლების გამზ. და მარჯანიშვილის ქ. რეკონსტრუქციის პროექტი	25,000	18,000.00	18,000.00				
	მიმდინარე ხარჯები	25,000	18,000.00	18,000.00				
	სუბსიდიები და მიმდინარე ტრანსფერები	25,000	18,000.00	18,000.00				
01 14 06	წონის რეგისტრაციის მოწოდება და ტრანსპორტის დეტალური და წიგნით-ტექნიკური უზრუნველყოფა	20,000	14,700.00					
	მიმდინარე ხარჯები	20,000	14,700.00					
	სუბსიდიები და მიმდინარე ტრანსფერები	20,000	14,700.00					
01 14 07	ქობულეთის მსოფლიო წონის დაცვისა და რეკონსტრუქციის სახელმწიფო მემორიალის მოწოდება	60,000	43,400.00	43,400.00	29,387.50		29,387.50	
	მიმდინარე ხარჯები	60,000	43,400.00	43,400.00	29,387.50		29,387.50	
	სუბსიდიები და მიმდინარე ტრანსფერები	60,000	43,400.00	43,400.00	29,387.50		29,387.50	
01 14 08	აღმავლების სამუშაოები და ავტობუსის სამუშაოები	500,000	330,000.00	201,968.00	166,193.12		166,193.12	
	მიმდინარე ხარჯები	500,000	330,000.00	201,968.00	166,193.12		166,193.12	
	სუბსიდიები და მიმდინარე ტრანსფერები	500,000	330,000.00	201,968.00	166,193.12		166,193.12	
01 14 09	განსვლადიანი მონეტის ქალაქის საპროექტო დაგეგმვის პროგრამა	5,000,000	3,900,000.00	3,495,426.95	3,495,426.65		3,495,426.65	
	მიმდინარე ხარჯები	5,000,000	3,900,000.00	3,495,426.95	3,495,426.65		3,495,426.65	
	სუბსიდიები და მიმდინარე ტრანსფერები	5,000,000	3,900,000.00	3,495,426.95	3,495,426.65		3,495,426.65	
01 14 10	აუდიტორიული შეფასებები	292,500	236,820.00	191,750.00				
	მიმდინარე ხარჯები	292,500	236,820.00	191,750.00				
	სუბსიდიები და მიმდინარე ტრანსფერები	292,500	236,820.00	191,750.00				
01 14 11	სსიპ საქართველოს შსს მომსახურების სააგენტოს	110,000	110,000.00	11,998.24	11,998.24		11,998.24	

№ 220-225. კარსკაქვი. 16 ნოემბერი, 2007 წელი



ს ა ქ ა ლ ა ქ ო ბ ი უ ჯ ე ტ ი ს შ ე ს რ უ ლ ე ბ ა

30/09/2007

01/01/2007

30/09/2007

დანართი

ორგანიზაციული კოდი	დასახელება	წლიური დაჯსტაბული ბიზნა	კვირის დაჯსტაბული ბიზნა	გადავსტაბული	დაგოფსტაბული		ხატჯო	დაგალიანბნა
					სტანდარტული	აგანსი		
	აღმინსტრაციული უნდბის სარბმტლ საშუალები							
	მიმდინარე ხარჯები	110,000	110,000.00	11,998.24	11,998.24		11,998.24	
	სუბსიდიები და მიმდინარე ტრანსფერები	110,000	110,000.00	11,998.24	11,998.24		11,998.24	
01 15	საგანგებო სიტუაციებში უსაფრთხელების უსრუნველყოფის პროგრამა	5,424,000	4,313,000.00	3,957,991.84	3,906,824.73		3,906,824.73	
	მიმდინარე ხარჯები	5,124,000	4,013,000.00	3,727,212.34	3,676,045.23		3,676,045.23	
	სუბსიდიები და მიმდინარე ტრანსფერები	5,124,000	4,013,000.00	3,727,212.34	3,676,045.23		3,676,045.23	
	კაპიტალური ხარჯები	300,000	300,000.00	230,779.50	230,779.50		230,779.50	
01 16	კაპიტალური დაგანგებები ქალაქის უსაფრთხელების სისტემაში	18,400,000	2,400,000.00	870,252.00	100,195.00	70,000.00	170,195.00	
	კაპიტალური ხარჯები	18,400,000	2,400,000.00	870,252.00	100,195.00	70,000.00	170,195.00	
01 17	საქალაქო საგებობის ტრანსპორტის ხელშეწყობა	9,639,800	7,500,000.00	7,482,068.00	7,482,068.00		7,482,068.00	
	მიმდინარე ხარჯები	9,639,800	7,500,000.00	7,482,068.00	7,482,068.00		7,482,068.00	
	სუბსიდიები და მიმდინარე ტრანსფერები	9,639,800	7,500,000.00	7,482,068.00	7,482,068.00		7,482,068.00	
01 18	საგზაო ნიშნების მოწოდების პროგრამა	1,904,000	1,202,000.00	1,143,005.88	1,135,970.18		1,135,970.18	
	მიმდინარე ხარჯები	1,904,000	1,202,000.00	1,143,005.88	1,135,970.18		1,135,970.18	
	სუბსიდიები და მიმდინარე ტრანსფერები	1,904,000	1,202,000.00	1,143,005.88	1,135,970.18		1,135,970.18	
01 19	კაპიტალური დაგანგებები ქალაქის სატრანსპორტო სისტემის განვითარებაში	61,796,000	17,950,000.00	6,151,890.50	608,402.50	5,371,674.00	5,980,076.50	
	მიმდინარე ხარჯები	1,030,000	1,030,000.00	335,020.50	335,020.50		335,020.50	
	სხვა საქონელი და მომსახურება	1,030,000	1,030,000.00	335,020.50	335,020.50		335,020.50	
	სხვა ხარჯები	1,030,000	1,030,000.00	335,020.50	335,020.50		335,020.50	
	კაპიტალური ხარჯები	60,766,000	16,920,000.00	5,816,870.00	273,382.00	5,371,674.00	5,645,056.00	
01 20	ბინის მოსამართლთა ასანაგებობის განვითარების ხელშეწყობის პროგრამა	11,954,000	8,268,400.00	8,237,774.52	6,662,846.76		6,662,846.76	
	მიმდინარე ხარჯები	11,954,000	8,268,400.00	8,237,774.52	6,662,846.76		6,662,846.76	
	სუბსიდიები და მიმდინარე ტრანსფერები	11,954,000	8,268,400.00	8,237,774.52	6,662,846.76		6,662,846.76	
01 21	პროგრამა „ღიფი ბიზნესი თბილისის მერიის დაგანგებით“	500,000	380,000.00	19,765.00				
	მიმდინარე ხარჯები	500,000	380,000.00	19,765.00				
	სუბსიდიები და მიმდინარე ტრანსფერები	500,000	380,000.00	19,765.00				
01 22	გუნდების ადრის საფრთხის ასანაგებობის პროგრამის დაგანგების პროგრამა	2,000,000	99,000.00	87,700.00	87,700.00		87,700.00	
	მიმდინარე ხარჯები	2,000,000	99,000.00	87,700.00	87,700.00		87,700.00	
	სუბსიდიები და მიმდინარე ტრანსფერები	2,000,000	99,000.00	87,700.00	87,700.00		87,700.00	
01 23	სტუდენტური პროგრამა	2,000,000	2,000,000.00	850,868.51	850,868.36		850,868.36	
	მიმდინარე ხარჯები	2,000,000	2,000,000.00	850,868.51	850,868.36		850,868.36	
	სუბსიდიები და მიმდინარე ტრანსფერები	2,000,000	2,000,000.00	850,868.51	850,868.36		850,868.36	
01 24	მერიის სარეზერვო ფონდთან გასაწყობი თანხები	1,485,691	1,485,691.97	1,423,006.97	1,393,006.97		1,393,006.97	
	მიმდინარე ხარჯები	1,485,691	1,485,691.97	1,423,006.97	1,393,006.97		1,393,006.97	
	სუბსიდიები და მიმდინარე ტრანსფერები	1,485,691	1,485,691.97	1,423,006.97	1,393,006.97		1,393,006.97	
01 25	აღმოსავლეთში მოსაწყობი განვითარების კონცეფციის ხარჯები ჯოჯ ბრანტის ფარგლებში	45,000	45,000.00	44,316.52	44,299.72		44,299.72	
	მიმდინარე ხარჯები	45,000	45,000.00	44,316.52	44,299.72		44,299.72	
	სუბსიდიები და მიმდინარე ტრანსფერები	45,000	45,000.00	44,316.52	44,299.72		44,299.72	
01 26	პროგრამა «თბილისის-შესაქმებლობითა ქალაქი»	177,500	88,200.00	31,420.00				
	მიმდინარე ხარჯები	177,500	88,200.00	31,420.00				
	სუბსიდიები და მიმდინარე ტრანსფერები	177,500	88,200.00	31,420.00				
01 27	მოქალაქე უმჯობესების ვაგონების მოდერნიზაციის ხარჯები	6,470,000	3,398,000.00					
	კაპიტალური ხარჯები	6,470,000	3,398,000.00					
01 28	მეტროსადგომი „ღელისი-უნდვისსტრატის საშენებლო საშუალები“	3,500,000	1,750,000.00					
	კაპიტალური ხარჯები	3,500,000	1,750,000.00					
01 29	წინა წლების დაგალიანების დაგანგა	1,700,000	1,700,000.00	1,700,000.00	1,664,500.00		1,664,500.00	
	მიმდინარე ხარჯები	1,700,000	1,700,000.00	1,700,000.00	1,664,500.00		1,664,500.00	
	სხვა საქონელი და მომსახურება	1,700,000	1,700,000.00	1,700,000.00	1,664,500.00		1,664,500.00	
	სხვა ხარჯები	1,700,000	1,700,000.00	1,700,000.00	1,664,500.00		1,664,500.00	

№ 220-225. პარასკევი, 16 ნოემბერი, 2007 წელი.



ს ა ქ ა ლ ა ქ ო ბ ი უ ჯ ე ტ ი ს შ ე ს რ უ ლ ე ბ ა

პ ე რ ი ო დ ი

01/01/2007

30/09/2007

ღ ა ნ ა რ ო ი

ორბანიზაციული კოდი	დასახელება	წლიური დაჯანსაღებული გეგმა	პერიოდის დაჯანსაღებული გეგმა	გაღმავლებები	და მ თ შ ე ბ ა		ხ ა რ ჯ ე ბ ი	ღ ა ნ ა რ ო ი
					სტანდარტული	ა გ ა ნ ს ი		
02 00	ქობილისის საბრძოლო	3,350,000	2,563,315.00	2,227,114.36	2,139,297.26		2,139,297.26	
	მიმდინარე ხარჯები	2,850,000	2,089,815.00	2,004,922.58	1,917,105.48		1,917,105.48	
	მუშა-მოსამსახურეთა შრომის ანაზღაურება	1,317,200	987,900.00	987,900.00	922,773.24		922,773.24	
	ხელფასი	1,113,800	835,350.00	835,350.00	786,913.91		786,913.91	
	პრემია	203,400	152,550.00	152,550.00	135,859.33		135,859.33	
	დამქირავებლიდან ანარიცხები	263,500	197,625.00	197,625.00	184,554.66		184,554.66	
	მივლინებები	100,000	63,300.00	12,675.18	12,675.18		12,675.18	
	სხვა საქონელი და მომსახურება	1,169,300	840,990.00	806,722.40	797,102.40		797,102.40	
	ოფისის ხარჯები	239,000	192,000.00	185,647.98	185,647.98		185,647.98	
	კომუნალური მომსახურების ხარჯები	118,000	88,500.00	66,076.17	66,076.17		66,076.17	
	ტრანსპ.და ტექნიკის მოვლა-შენახვის ხარჯები	227,000	170,250.00	165,793.01	165,793.01		165,793.01	
	სხვა ხარჯები	585,300	390,240.00	389,205.24	379,585.24		379,585.24	
	კაპიტალური ხარჯები	500,000	473,500.00	222,191.78	222,191.78		222,191.78	
03 00	შპს "თბილისის მატრო"	16,370,000	15,709,697.00	15,399,444.08	14,507,533.15	441,245.68	14,948,778.83	
	მიმდინარე ხარჯები	3,770,000	3,769,697.00	3,711,137.08	3,711,137.08		3,711,137.08	
	სუბსიდიები და მიმდინარე ტრანსფერები	3,770,000	3,769,697.00	3,711,137.08	3,711,137.08		3,711,137.08	
	კაპიტალური ხარჯები	12,600,000	11,940,000.00	11,688,307.00	10,796,396.07	441,245.68	11,237,641.75	
03 01	თბილისის მატროს სტაბილური და უსაფრთხო უზენაყოფილება	3,770,000	3,769,697.00	3,711,137.08	3,711,137.08		3,711,137.08	
	მიმდინარე ხარჯები	3,770,000	3,769,697.00	3,711,137.08	3,711,137.08		3,711,137.08	
	სუბსიდიები და მიმდინარე ტრანსფერები	3,770,000	3,769,697.00	3,711,137.08	3,711,137.08		3,711,137.08	
03 02	თბილისის მატროს კაპიტალური მშენებლობის	12,600,000	11,940,000.00	11,688,307.00	10,796,396.07	441,245.68	11,237,641.75	
	კაპიტალური ხარჯები	12,600,000	11,940,000.00	11,688,307.00	10,796,396.07	441,245.68	11,237,641.75	
03 02 01	თბილისის მატროს საღებავების რეკონსტრუქცია	1,950,000	1,450,000.00	1,250,000.00	441,181.07	441,245.68	882,426.75	
	კაპიტალური ხარჯები	1,950,000	1,450,000.00	1,250,000.00	441,181.07	441,245.68	882,426.75	
03 02 02	მოქალაქე უმჯობესების ვაგონების მოღობვის ხარჯები	10,000,000	10,000,000.00	9,982,300.00	9,950,000.00		9,950,000.00	
	კაპიტალური ხარჯები	10,000,000	10,000,000.00	9,982,300.00	9,950,000.00		9,950,000.00	
03 02 03	სხვა კაპიტალური ხარჯები	650,000	490,000.00	456,007.00	405,215.00		405,215.00	
	კაპიტალური ხარჯები	650,000	490,000.00	456,007.00	405,215.00		405,215.00	
04 00	საგანმანათლებლო დაწესებულებები	92,500	76,100.00	68,040.17	66,633.95		66,633.95	
	მიმდინარე ხარჯები	91,500	75,400.00	67,685.17	66,278.95		66,278.95	
	მუშა-მოსამსახურეთა შრომის ანაზღაურება	53,700	43,950.00	42,339.55	41,481.13		41,481.13	
	ხელფასი	53,700	43,950.00	42,339.55	41,481.13		41,481.13	
	დამქირავებლიდან ანარიცხები	11,200	9,250.00	8,727.91	8,296.20		8,296.20	
	სხვა საქონელი და მომსახურება	26,600	22,200.00	16,617.71	16,501.62		16,501.62	
	ოფისის ხარჯები	6,200	4,800.00	2,741.85	2,741.85		2,741.85	
	კომუნალური მომსახურების ხარჯები	16,600	14,300.00	11,906.86	11,790.77		11,790.77	
	ტრანსპ.და ტექნიკის მოვლა-შენახვის ხარჯები	500	500.00	500.00	500.00		500.00	
	სხვა ხარჯები	3,300	2,600.00	1,469.00	1,469.00		1,469.00	
	კაპიტალური ხარჯები	1,000	700.00	355.00	355.00		355.00	
04 01	გლდანის მუსიკალური ახალგაზრდობის სახლი	2,600	2,600.00	2,587.76	2,587.76		2,587.76	
	მიმდინარე ხარჯები	2,600	2,600.00	2,587.76	2,587.76		2,587.76	
	მუშა-მოსამსახურეთა შრომის ანაზღაურება	1,500	1,500.00	1,489.80	1,489.80		1,489.80	
	ხელფასი	1,500	1,500.00	1,489.80	1,489.80		1,489.80	
	დამქირავებლიდან ანარიცხები	300	300.00	297.96	297.96		297.96	
	სხვა საქონელი და მომსახურება	800	800.00	800.00	800.00		800.00	
	ოფისის ხარჯები	100	100.00	100.00	100.00		100.00	
	კომუნალური მომსახურების ხარჯები	600	600.00	600.00	600.00		600.00	
	სხვა ხარჯები	100	100.00	100.00	100.00		100.00	
04 02	ნაპალაძის მუსიკალური ახალგაზრდობის სახლი	3,800	3,800.00	3,719.70	3,719.70		3,719.70	
	მიმდინარე ხარჯები	3,800	3,800.00	3,719.70	3,719.70		3,719.70	
	მუშა-მოსამსახურეთა შრომის ანაზღაურება	2,100	2,100.00	2,099.75	2,099.75		2,099.75	
	ხელფასი	2,100	2,100.00	2,099.75	2,099.75		2,099.75	
	დამქირავებლიდან ანარიცხები	500	500.00	419.95	419.95		419.95	
	სხვა საქონელი და მომსახურება	1,200	1,200.00	1,200.00	1,200.00		1,200.00	
	ოფისის ხარჯები	100	100.00	100.00	100.00		100.00	
	კომუნალური მომსახურების ხარჯები	1,000	1,000.00	1,000.00	1,000.00		1,000.00	
	სხვა ხარჯები	100	100.00	100.00	100.00		100.00	
04 03	დიდუბის მუსიკალური ახალგაზრდობის სახლი	3,000	3,000.00	2,473.40	2,473.40		2,473.40	
	მიმდინარე ხარჯები	3,000	3,000.00	2,473.40	2,473.40		2,473.40	

№ 220-225. კატასკაპი. 16 ნოემბერი, 2007 წელი.



ს ა ქ ა ლ ა ქ ო ბ ი უ ჯ ე ტ ი ს შ ე ს რ უ ლ ე ბ ა

პ ე რ ი ო დ ი

01/01/2007

30/09/2007

ღ ა ნ ა რ ო ი

ორგანიზაციული კოდი	დასახელება	წლიური დაჯამებული გეგმა	პერიოდის დაჯამებული გეგმა	გადაღებულია	დაგმოწმება		ხარჯი	დაგვალიანება
					სტანდარტული	აქტუალი		
	მუშა-მოსამსახურეთა შრომის ანაზღაურება	1,800	1,800.00	1,800.00	1,800.00		1,800.00	
	ხელფასი	1,800	1,800.00	1,800.00	1,800.00		1,800.00	
	დამქირავებლიდან ანარიცხები	400	400.00	360.00	360.00		360.00	
	სხვა საქონელი და მომსახურება	800	800.00	313.40	313.40		313.40	
	ოფისის ხარჯები	100	100.00	100.00	100.00		100.00	
	კომუნალური მომსახურების ხარჯები	600	600.00	213.40	213.40		213.40	
	სხვა ხარჯები	100	100.00					
04 04	ნულური მონეტის მონეტის ანაზღაურების სანალი	4,500	4,500.00	4,209.98	4,169.98		4,169.98	
	მიმდინარე ხარჯები	4,500	4,500.00	4,209.98	4,169.98		4,169.98	
	მუშა-მოსამსახურეთა შრომის ანაზღაურება	1,800	1,800.00	1,800.00	1,800.00		1,800.00	
	ხელფასი	1,800	1,800.00	1,800.00	1,800.00		1,800.00	
	დამქირავებლიდან ანარიცხები	400	400.00	400.00	360.00		360.00	
	სხვა საქონელი და მომსახურება	2,300	2,300.00	2,009.98	2,009.98		2,009.98	
	ოფისის ხარჯები	1,400	1,400.00	1,400.00	1,400.00		1,400.00	
	კომუნალური მომსახურების ხარჯები	800	800.00	609.98	609.98		609.98	
	სხვა ხარჯები	100	100.00					
04 05	მთავრობის მონეტის მონეტის ანაზღაურების სანალი	3,200	3,200.00	2,594.38	2,529.59		2,529.59	
	მიმდინარე ხარჯები	3,200	3,200.00	2,594.38	2,529.59		2,529.59	
	მუშა-მოსამსახურეთა შრომის ანაზღაურება	1,700	1,700.00	1,700.00	1,696.01		1,696.01	
	ხელფასი	1,700	1,700.00	1,700.00	1,696.01		1,696.01	
	დამქირავებლიდან ანარიცხები	400	400.00	400.00	339.20		339.20	
	სხვა საქონელი და მომსახურება	1,100	1,100.00	494.38	494.38		494.38	
	ოფისის ხარჯები	100	100.00	100.00	100.00		100.00	
	კომუნალური მომსახურების ხარჯები	900	900.00	294.38	294.38		294.38	
	სხვა ხარჯები	100	100.00	100.00	100.00		100.00	
04 06	ვაჭრობის მონეტის ანაზღაურების სანალი	1,700	1,700.00	1,700.00	1,679.66		1,679.66	
	მიმდინარე ხარჯები	1,700	1,700.00	1,700.00	1,679.66		1,679.66	
	მუშა-მოსამსახურეთა შრომის ანაზღაურება	900	900.00	900.00	899.72		899.72	
	ხელფასი	900	900.00	900.00	899.72		899.72	
	დამქირავებლიდან ანარიცხები	200	200.00	200.00	179.94		179.94	
	სხვა საქონელი და მომსახურება	600	600.00	600.00	600.00		600.00	
	ოფისის ხარჯები	100	100.00	100.00	100.00		100.00	
	კომუნალური მომსახურების ხარჯები	400	400.00	400.00	400.00		400.00	
	სხვა ხარჯები	100	100.00	100.00	100.00		100.00	
04 07	საგარეო მონეტის ანაზღაურების სანალი	3,000	3,000.00	2,897.50	2,796.39		2,796.39	
	მიმდინარე ხარჯები	3,000	3,000.00	2,897.50	2,796.39		2,796.39	
	მუშა-მოსამსახურეთა შრომის ანაზღაურება	1,600	1,600.00	1,600.00	1,582.41		1,582.41	
	ხელფასი	1,600	1,600.00	1,600.00	1,582.41		1,582.41	
	დამქირავებლიდან ანარიცხები	400	400.00	400.00	316.48		316.48	
	სხვა საქონელი და მომსახურება	1,000	1,000.00	897.50	897.50		897.50	
	ოფისის ხარჯები	200	200.00	200.00	200.00		200.00	
	კომუნალური მომსახურების ხარჯები	700	700.00	597.50	597.50		597.50	
	სხვა ხარჯები	100	100.00	100.00	100.00		100.00	
04 08	ინტერნეტის მონეტის ანაზღაურების სანალი	3,200	3,200.00	1,200.00	3,057.96		3,057.96	
	მიმდინარე ხარჯები	3,200	3,200.00	1,200.00	3,057.96		3,057.96	
	მუშა-მოსამსახურეთა შრომის ანაზღაურება	1,600	1,600.00		1,548.30		1,548.30	
	ხელფასი	1,600	1,600.00		1,548.30		1,548.30	
	დამქირავებლიდან ანარიცხები	400	400.00		309.66		309.66	
	სხვა საქონელი და მომსახურება	1,200	1,200.00	1,200.00	1,200.00		1,200.00	
	ოფისის ხარჯები	100	100.00	100.00	100.00		100.00	
	კომუნალური მომსახურების ხარჯები	500	500.00	500.00	500.00		500.00	
	ტრანსპორტი და ტექნიკის მოვლა-შენახვის ხარჯები	500	500.00	500.00	500.00		500.00	
	სხვა ხარჯები	100	100.00	100.00	100.00		100.00	
04 09	სამართლის მონეტის ანაზღაურების სანალი	3,900	3,900.00	3,899.19	3,822.51		3,822.51	
	მიმდინარე ხარჯები	3,900	3,900.00	3,899.19	3,822.51		3,822.51	
	მუშა-მოსამსახურეთა შრომის ანაზღაურება	1,700	1,700.00	1,700.00	1,686.10		1,686.10	
	ხელფასი	1,700	1,700.00	1,700.00	1,686.10		1,686.10	
	დამქირავებლიდან ანარიცხები	400	400.00	400.00	337.22		337.22	
	სხვა საქონელი და მომსახურება	1,800	1,800.00	1,799.19	1,799.19		1,799.19	

№ 220-225. პარასკევი, 16 თებერვალი, 2007 წელი.



ს ა ქ ა ლ ა ქ ო ბ ი უ ჯ ე ტ ი ს უ მ ე ს რ უ ლ ე ბ ა

პ ე რ ი ო დ ი 01/01/2007

30/09/2007

ღ ა ნ ა რ თ ი

ორბანონა- ციული კოდი	ღ ა ს ა ხ ე ლ ე ბ ა	წლიური დასახელებული ბიზნა	პერიოდის დასახელებული ბიზნა	მალდებულმა	ღ ა მ ო ფ მ ე ბ ა		ხ ა რ ჯ ი	დაგადაცემა
					სტანდარტული	ა გ ა ნ ს ი		
	ოფისის ხარჯები							
	კომუნალური მომსახურების ხარჯები	1,800	1,800.00	1,799.19	1,799.19		1,799.19	
	სხვა ხარჯები							
04 10	ე.ანგლო-ფინანსის სახელმწიფოს გავრცობა სურათების გაღება	42,800	31,900.00	29,289.26	29,169.57		29,169.57	
	მიმდინარე ხარჯები	41,800	31,200.00	28,934.26	28,814.57		28,814.57	
	მუშა-მოსამსახურეთა შრომის ანაზღაურება	25,000	18,750.00	18,750.00	18,747.00		18,747.00	
	ხელფასი	25,000	18,750.00	18,750.00	18,747.00		18,747.00	
	დამქირავებელიდან ანარიცხები	5,000	3,750.00	3,750.00	3,749.40		3,749.40	
	სხვა საქონელი და მომსახურება	11,800	8,700.00	6,434.26	6,318.17		6,318.17	
	ოფისის ხარჯები	2,000	1,300.00	541.85	541.85		541.85	
	კომუნალური მომსახურების ხარჯები	9,300	7,000.00	5,892.41	5,776.32		5,776.32	
	სხვა ხარჯები	500	400.00					
	კაპიტალური ხარჯები	1,000	700.00	355.00	355.00		355.00	
04 11	სათაბაშოების მუშაობა	20,800	15,300.00	13,469.00	10,627.43		10,627.43	
	მიმდინარე ხარჯები	20,800	15,300.00	13,469.00	10,627.43		10,627.43	
	მუშა-მოსამსახურეთა შრომის ანაზღაურება	14,000	10,500.00	10,500.00	8,132.04		8,132.04	
	ხელფასი	14,000	10,500.00	10,500.00	8,132.04		8,132.04	
	დამქირავებელიდან ანარიცხები	2,800	2,100.00	2,100.00	1,626.39		1,626.39	
	სხვა საქონელი და მომსახურება	4,000	2,700.00	869.00	869.00		869.00	
	ოფისის ხარჯები	2,000	1,300.00					
	სხვა ხარჯები	2,000	1,400.00	869.00	869.00		869.00	
05 00	კულტურის დაწესებულებები	4,007,500	2,881,400.00	2,344,954.40	2,266,407.87		2,266,407.87	
	მიმდინარე ხარჯები	3,965,500	2,851,400.00	2,344,954.40	2,266,407.87		2,266,407.87	
	მუშა-მოსამსახურეთა შრომის ანაზღაურება	254,900	247,900.00	246,340.05	245,196.85		245,196.85	
	ხელფასი	254,900	247,900.00	246,340.05	245,196.85		245,196.85	
	დამქირავებელიდან ანარიცხები	52,200	50,800.00	50,428.01	49,164.46		49,164.46	
	სხვა საქონელი და მომსახურება	30,700	29,700.00	28,157.80	28,157.40		28,157.40	
	ოფისის ხარჯები	6,100	6,100.00	5,548.10	5,548.10		5,548.10	
	კომუნალური მომსახურების ხარჯები	18,496	17,496.00	16,548.22	16,547.82		16,547.82	
	რბილი ინვენტარისა და უნიფორმის შექმნის ხარჯები	1,000	1,000.00	1,000.00	1,000.00		1,000.00	
	სხვა ხარჯები	5,104	5,104.00	5,061.48	5,061.48		5,061.48	
	სუბსიდიები და მიმდინარე ტრანსფერები	3,627,700	2,523,000.00	2,020,028.54	1,943,889.16		1,943,889.16	
	კაპიტალური ხარჯები	42,000	30,000.00					
05 01	სამუსიკო სკოლა	298,800	298,800.00	297,738.32	295,331.17		295,331.17	
	მიმდინარე ხარჯები	298,800	298,800.00	297,738.32	295,331.17		295,331.17	
	მუშა-მოსამსახურეთა შრომის ანაზღაურება	226,900	226,900.00	226,900.00	225,756.80		225,756.80	
	ხელფასი	226,900	226,900.00	226,900.00	225,756.80		225,756.80	
	დამქირავებელიდან ანარიცხები	46,600	46,600.00	46,540.00	45,276.45		45,276.45	
	სხვა საქონელი და მომსახურება	25,300	25,300.00	24,298.32	24,297.92		24,297.92	
	ოფისის ხარჯები	5,900	5,900.00	5,548.10	5,548.10		5,548.10	
	კომუნალური მომსახურების ხარჯები	17,096	17,096.00	16,448.22	16,447.82		16,447.82	
	რბილი ინვენტარისა და უნიფორმის შექმნის ხარჯები	1,000	1,000.00	1,000.00	1,000.00		1,000.00	
	სხვა ხარჯები	1,304	1,304.00	1,302.00	1,302.00		1,302.00	
05 01 01	სამუსიკო სკოლა № 1	7,100	7,100.00	7,100.00	7,100.00		7,100.00	
	მიმდინარე ხარჯები	7,100	7,100.00	7,100.00	7,100.00		7,100.00	
	მუშა-მოსამსახურეთა შრომის ანაზღაურება	5,500	5,500.00	5,500.00	5,500.00		5,500.00	
	ხელფასი	5,500	5,500.00	5,500.00	5,500.00		5,500.00	
	დამქირავებელიდან ანარიცხები	1,100	1,100.00	1,100.00	1,100.00		1,100.00	
	სხვა საქონელი და მომსახურება	500	500.00	500.00	500.00		500.00	
	ოფისის ხარჯები	100	100.00	100.00	100.00		100.00	
	კომუნალური მომსახურების ხარჯები	400	400.00	400.00	400.00		400.00	
05 01 02	სამუსიკო სკოლა № 2	14,500	14,500.00	14,500.00	14,329.24		14,329.24	
	მიმდინარე ხარჯები	14,500	14,500.00	14,500.00	14,329.24		14,329.24	
	მუშა-მოსამსახურეთა შრომის ანაზღაურება	11,000	11,000.00	11,000.00	10,857.24		10,857.24	
	ხელფასი	11,000	11,000.00	11,000.00	10,857.24		10,857.24	
	დამქირავებელიდან ანარიცხები	2,200	2,200.00	2,200.00	2,172.00		2,172.00	
	სხვა საქონელი და მომსახურება	1,300	1,300.00	1,300.00	1,300.00		1,300.00	
	ოფისის ხარჯები							
	კომუნალური მომსახურების ხარჯები	1,300	1,300.00	1,300.00	1,300.00		1,300.00	

№ 220-225 კაკაბაძის ქ. 15 გორაკი, 2007 წელი



ს ა ქ ა ლ ა ქ ო ბ ი უ ჯ ე ტ ი ს შ ე ს რ უ ლ ე ბ ა

კ ე რ ი ტ ე ო

01/01/2007

30/09/2007

ღ ა ნ ა რ ტ ი

ორბანიზაციული კოდი	დასახელება	წლიური დაზუსტებული ბიზნა	პერიოდის დაზუსტებული ბიზნა	ვალდებულება	და მო წ მ ე ბ ა		ხ ა რ ჯ ე ბ ი	დავალიანება
					სტანდარტული	ა გ ა ნ ს ი		
05 01 03	სამუნიციპალიტეტო სკოლა № 3	6,000	6,000.00	6,000.00	5,907.53		5,907.53	
	მიმდინარე ხარჯები	6,000	6,000.00	6,000.00	5,907.53		5,907.53	
	მუშა-მოსამსახურეთა შრომის ანაზღაურება	4,600	4,600.00	4,600.00	4,589.53		4,589.53	
	ხელფასი	4,600	4,600.00	4,600.00	4,589.53		4,589.53	
	დამქირავებლიდან ანარიცხები	1,000	1,000.00	1,000.00	918.00		918.00	
	სხვა საქონელი და მომსახურება	400	400.00	400.00	400.00		400.00	
	ოფისის ხარჯები	100	100.00	100.00	100.00		100.00	
	კომუნალური მომსახურების ხარჯები	300	300.00	300.00	300.00		300.00	
05 01 04	სამუნიციპალიტეტო სკოლა № 4	14,400	14,400.00	14,400.00	14,340.00		14,340.00	
	მიმდინარე ხარჯები	14,400	14,400.00	14,400.00	14,340.00		14,340.00	
	მუშა-მოსამსახურეთა შრომის ანაზღაურება	11,200	11,200.00	11,200.00	11,200.00		11,200.00	
	ხელფასი	11,200	11,200.00	11,200.00	11,200.00		11,200.00	
	დამქირავებლიდან ანარიცხები	2,300	2,300.00	2,300.00	2,240.00		2,240.00	
	სხვა საქონელი და მომსახურება	900	900.00	900.00	900.00		900.00	
	ოფისის ხარჯები	100	100.00	100.00	100.00		100.00	
	კომუნალური მომსახურების ხარჯები	800	800.00	800.00	800.00		800.00	
05 01 05	სამუნიციპალიტეტო სკოლა № 5	8,000	8,000.00	7,699.22	7,699.05		7,699.05	
	მიმდინარე ხარჯები	8,000	8,000.00	7,699.22	7,699.05		7,699.05	
	მუშა-მოსამსახურეთა შრომის ანაზღაურება	6,200	6,200.00	6,200.00	6,199.83		6,199.83	
	ხელფასი	6,200	6,200.00	6,200.00	6,199.83		6,199.83	
	დამქირავებლიდან ანარიცხები	1,300	1,300.00	1,300.00	1,300.00		1,300.00	
	სხვა საქონელი და მომსახურება	500	500.00	199.22	199.22		199.22	
	ოფისის ხარჯები	100	100.00					
	კომუნალური მომსახურების ხარჯები	400	400.00	199.22	199.22		199.22	
05 01 06	სამუნიციპალიტეტო სკოლა № 6	9,100	9,100.00	9,052.00	8,968.92		8,968.92	
	მიმდინარე ხარჯები	9,100	9,100.00	9,052.00	8,968.92		8,968.92	
	მუშა-მოსამსახურეთა შრომის ანაზღაურება	6,600	6,600.00	6,600.00	6,597.43		6,597.43	
	ხელფასი	6,600	6,600.00	6,600.00	6,597.43		6,597.43	
	დამქირავებლიდან ანარიცხები	1,400	1,400.00	1,400.00	1,319.49		1,319.49	
	სხვა საქონელი და მომსახურება	1,100	1,100.00	1,052.00	1,052.00		1,052.00	
	ოფისის ხარჯები	400	400.00	352.00	352.00		352.00	
	კომუნალური მომსახურების ხარჯები	700	700.00	700.00	700.00		700.00	
05 01 07	სამუნიციპალიტეტო სკოლა № 7	10,500	10,500.00	10,486.00	10,425.20		10,425.20	
	მიმდინარე ხარჯები	10,500	10,500.00	10,486.00	10,425.20		10,425.20	
	მუშა-მოსამსახურეთა შრომის ანაზღაურება	8,200	8,200.00	8,200.00	8,199.20		8,199.20	
	ხელფასი	8,200	8,200.00	8,200.00	8,199.20		8,199.20	
	დამქირავებლიდან ანარიცხები	1,700	1,700.00	1,700.00	1,640.00		1,640.00	
	სხვა საქონელი და მომსახურება	600	600.00	586.00	586.00		586.00	
	ოფისის ხარჯები	100	100.00	100.00	100.00		100.00	
	კომუნალური მომსახურების ხარჯები	500	500.00	486.00	486.00		486.00	
05 01 08	სამუნიციპალიტეტო სკოლა № 8	16,100	16,100.00	16,013.76	15,956.70		15,956.70	
	მიმდინარე ხარჯები	16,100	16,100.00	16,013.76	15,956.70		15,956.70	
	მუშა-მოსამსახურეთა შრომის ანაზღაურება	12,500	12,500.00	12,500.00	12,452.45		12,452.45	
	ხელფასი	12,500	12,500.00	12,500.00	12,452.45		12,452.45	
	დამქირავებლიდან ანარიცხები	2,500	2,500.00	2,500.00	2,490.49		2,490.49	
	სხვა საქონელი და მომსახურება	1,100	1,100.00	1,013.76	1,013.76		1,013.76	
	ოფისის ხარჯები	600	600.00	600.00	600.00		600.00	
	კომუნალური მომსახურების ხარჯები	500	500.00	413.76	413.76		413.76	
05 01 10	სამუნიციპალიტეტო სკოლა № 10	12,100	12,100.00	12,040.00	12,040.00		12,040.00	
	მიმდინარე ხარჯები	12,100	12,100.00	12,040.00	12,040.00		12,040.00	
	მუშა-მოსამსახურეთა შრომის ანაზღაურება	9,700	9,700.00	9,700.00	9,700.00		9,700.00	
	ხელფასი	9,700	9,700.00	9,700.00	9,700.00		9,700.00	
	დამქირავებლიდან ანარიცხები	2,000	2,000.00	1,940.00	1,940.00		1,940.00	
	სხვა საქონელი და მომსახურება	400	400.00	400.00	400.00		400.00	
	ოფისის ხარჯები	100	100.00	100.00	100.00		100.00	
	კომუნალური მომსახურების ხარჯები	300	300.00	300.00	300.00		300.00	
05 01 11	სამუნიციპალიტეტო სკოლა № 11	7,400	7,400.00	7,100.00	6,925.61		6,925.61	
	მიმდინარე ხარჯები	7,400	7,400.00	7,100.00	6,925.61		6,925.61	
	მუშა-მოსამსახურეთა შრომის ანაზღაურება	5,900	5,900.00	5,900.00	5,771.14		5,771.14	
	ხელფასი	5,900	5,900.00	5,900.00	5,771.14		5,771.14	

№ 220-225. კარასკვი. 16 ნოემბერი, 2007 წელი.



ს ა ქ ა ლ ა ქ ო ბ ი უ ჯ ე ტ ი ს შ ე ს რ უ ლ ე ბ ა

პ ე რ ი ო დ ი

01/01/2007

30/09/2007

ღ ა ნ ა რ თ ი

ორბანიზაციული კოდი	დასახელება	ფლიური დასუსტებული ბიზნა	პერიოდის დასუსტებული ბიზნა	მალღებულება	და მ თ შ მ ე ბ ა		ხ ა რ ჯ ი	დავანიაგება
					სტანდარტული	ა გ ა ნ ს ი		
	დამქირავებლიდან ანარიცხები	1,200	1,200.00	1,200.00	1,154.47		1,154.47	
	სხვა საქონელი და მომსახურება	300	300.00					
	ოფისის ხარჯები	100	100.00					
	კომუნალური მომსახურების ხარჯები	200	200.00					
05 01 12	სამშენიპო სოლა № 12	10,500	10,500.00	10,500.00	10,433.43		10,433.43	
	მიმდინარე ხარჯები	10,500	10,500.00	10,500.00	10,433.43		10,433.43	
	მუშა-მოსამსახურეთა შრომის ანაზღაურება	8,400	8,400.00	8,400.00	8,375.24		8,375.24	
	ხელფასი	8,400	8,400.00	8,400.00	8,375.24		8,375.24	
	დამქირავებლიდან ანარიცხები	1,700	1,700.00	1,700.00	1,658.19		1,658.19	
	სხვა საქონელი და მომსახურება	400	400.00	400.00	400.00		400.00	
	ოფისის ხარჯები	100	100.00	100.00	100.00		100.00	
	კომუნალური მომსახურების ხარჯები	300	300.00	300.00	300.00		300.00	
05 01 13	სამშენიპო სოლა № 13 ხელშეწყობის მიზნით	39,500	39,500.00	39,490.00	39,210.00		39,210.00	
	მიმდინარე ხარჯები	39,500	39,500.00	39,490.00	39,210.00		39,210.00	
	მუშა-მოსამსახურეთა შრომის ანაზღაურება	30,200	30,200.00	30,200.00	30,017.00		30,017.00	
	ხელფასი	30,200	30,200.00	30,200.00	30,017.00		30,017.00	
	დამქირავებლიდან ანარიცხები	6,100	6,100.00	6,100.00	6,003.00		6,003.00	
	სხვა საქონელი და მომსახურება	3,200	3,200.00	3,190.00	3,190.00		3,190.00	
	ოფისის ხარჯები	700	700.00	700.00	700.00		700.00	
	კომუნალური მომსახურების ხარჯები	2,500	2,500.00	2,490.00	2,490.00		2,490.00	
05 01 14	სამშენიპო სოლა № 14	10,200	10,200.00	10,196.52	10,115.92		10,115.92	
	მიმდინარე ხარჯები	10,200	10,200.00	10,196.52	10,115.92		10,115.92	
	მუშა-მოსამსახურეთა შრომის ანაზღაურება	7,500	7,500.00	7,500.00	7,432.40		7,432.40	
	ხელფასი	7,500	7,500.00	7,500.00	7,432.40		7,432.40	
	დამქირავებლიდან ანარიცხები	1,500	1,500.00	1,500.00	1,487.00		1,487.00	
	სხვა საქონელი და მომსახურება	1,200	1,200.00	1,196.52	1,196.52		1,196.52	
	ოფისის ხარჯები	500	500.00	500.00	500.00		500.00	
	კომუნალური მომსახურების ხარჯები	700	700.00	696.52	696.52		696.52	
05 01 15	სამშენიპო სოლა № 15	8,200	8,200.00	8,200.00	8,140.00		8,140.00	
	მიმდინარე ხარჯები	8,200	8,200.00	8,200.00	8,140.00		8,140.00	
	მუშა-მოსამსახურეთა შრომის ანაზღაურება	6,200	6,200.00	6,200.00	6,200.00		6,200.00	
	ხელფასი	6,200	6,200.00	6,200.00	6,200.00		6,200.00	
	დამქირავებლიდან ანარიცხები	1,300	1,300.00	1,300.00	1,240.00		1,240.00	
	სხვა საქონელი და მომსახურება	700	700.00	700.00	700.00		700.00	
	ოფისის ხარჯები	400	400.00	400.00	400.00		400.00	
	კომუნალური მომსახურების ხარჯები	300	300.00	300.00	300.00		300.00	
05 01 16	სამშენიპო სოლა № 16	8,900	8,900.00	8,899.42	8,839.42		8,839.42	
	მიმდინარე ხარჯები	8,900	8,900.00	8,899.42	8,839.42		8,839.42	
	მუშა-მოსამსახურეთა შრომის ანაზღაურება	6,700	6,700.00	6,700.00	6,700.00		6,700.00	
	ხელფასი	6,700	6,700.00	6,700.00	6,700.00		6,700.00	
	დამქირავებლიდან ანარიცხები	1,400	1,400.00	1,400.00	1,340.00		1,340.00	
	სხვა საქონელი და მომსახურება	800	800.00	799.42	799.42		799.42	
	ოფისის ხარჯები	100	100.00	100.00	100.00		100.00	
	კომუნალური მომსახურების ხარჯები	700	700.00	699.42	699.42		699.42	
05 01 17	სამშენიპო სოლა № 17	4,100	4,100.00	4,100.00	4,100.00		4,100.00	
	მიმდინარე ხარჯები	4,100	4,100.00	4,100.00	4,100.00		4,100.00	
	მუშა-მოსამსახურეთა შრომის ანაზღაურება	3,000	3,000.00	3,000.00	3,000.00		3,000.00	
	ხელფასი	3,000	3,000.00	3,000.00	3,000.00		3,000.00	
	დამქირავებლიდან ანარიცხები	600	600.00	600.00	600.00		600.00	
	სხვა საქონელი და მომსახურება	500	500.00	500.00	500.00		500.00	
	ოფისის ხარჯები	300	300.00	300.00	300.00		300.00	
	კომუნალური მომსახურების ხარჯები	200	200.00	200.00	200.00		200.00	
05 01 18	სამშენიპო სოლა № 18	4,400	4,400.00	4,273.28	4,167.07		4,167.07	
	მიმდინარე ხარჯები	4,400	4,400.00	4,273.28	4,167.07		4,167.07	
	მუშა-მოსამსახურეთა შრომის ანაზღაურება	3,200	3,200.00	3,200.00	3,161.49		3,161.49	
	ხელფასი	3,200	3,200.00	3,200.00	3,161.49		3,161.49	
	დამქირავებლიდან ანარიცხები	700	700.00	700.00	632.30		632.30	
	სხვა საქონელი და მომსახურება	500	500.00	373.28	373.28		373.28	
	ოფისის ხარჯები	300	300.00	300.00	300.00		300.00	

№ 220-225 კარსაკვირი, 16 გორაკი, 2007 წელი



ს ა ქ ა ლ ა ქ ო ბ ი უ ჯ ე ტ ი ს შ ე ს რ უ ლ ე ბ ა

კ მ რ ი ო დ ი

01/01/2007

30/09/2007

დანართი

ორბანიზაციული კოდი	დასახელება	წლიური დაჯანსაღებული ბიზნისი	პერიოდის დაჯანსაღებული ბიზნისი	მალდებულდება	დასრულებული		ხარჯი	დავალიანება
					სტანდარტული	აგანსი		
	კომუნალური მომსახურების ხარჯები	200	200.00	73.28	73.28		73.28	
05 01 19	სამუნიციპალიტეტო სოფლა № 19	11,700	11,700.00	11,700.00	11,565.74		11,565.74	
	მიმდინარე ხარჯები	11,700	11,700.00	11,700.00	11,565.74		11,565.74	
	მუშა-მოსამსახურეთა შრომის ანაზღაურება	8,800	8,800.00	8,800.00	8,721.45		8,721.45	
	ხელფასი	8,800	8,800.00	8,800.00	8,721.45		8,721.45	
	დამქირავებელიდან ანარიცხები	1,800	1,800.00	1,800.00	1,744.29		1,744.29	
	სხვა საქონელი და მომსახურება	1,100	1,100.00	1,100.00	1,100.00		1,100.00	
	ოფისის ხარჯები							
	კომუნალური მომსახურების ხარჯები	1,100	1,100.00	1,100.00	1,100.00		1,100.00	
05 01 20	სამუნიციპალიტეტო სოფლა № 20	8,200	8,200.00	8,199.72	8,139.22		8,139.22	
	მიმდინარე ხარჯები	8,200	8,200.00	8,199.72	8,139.22		8,139.22	
	მუშა-მოსამსახურეთა შრომის ანაზღაურება	6,200	6,200.00	6,200.00	6,199.60		6,199.60	
	ხელფასი	6,200	6,200.00	6,200.00	6,199.60		6,199.60	
	დამქირავებელიდან ანარიცხები	1,300	1,300.00	1,300.00	1,239.90		1,239.90	
	სხვა საქონელი და მომსახურება	700	700.00	699.72	699.72		699.72	
	ოფისის ხარჯები							
	კომუნალური მომსახურების ხარჯები	700	700.00	699.72	699.72		699.72	
05 01 21	სამუნიციპალიტეტო სოფლა № 21	6,000	6,000.00	6,000.00	6,000.00		6,000.00	
	მიმდინარე ხარჯები	6,000	6,000.00	6,000.00	6,000.00		6,000.00	
	მუშა-მოსამსახურეთა შრომის ანაზღაურება	4,100	4,100.00	4,100.00	4,100.00		4,100.00	
	ხელფასი	4,100	4,100.00	4,100.00	4,100.00		4,100.00	
	დამქირავებელიდან ანარიცხები	900	900.00	900.00	900.00		900.00	
	სხვა საქონელი და მომსახურება	1,000	1,000.00	1,000.00	1,000.00		1,000.00	
	ოფისის ხარჯები	700	700.00	700.00	700.00		700.00	
	კომუნალური მომსახურების ხარჯები	300	300.00	300.00	300.00		300.00	
05 01 22	სამუნიციპალიტეტო სოფლა № 22	5,400	5,400.00	5,300.00	5,148.20		5,148.20	
	მიმდინარე ხარჯები	5,400	5,400.00	5,300.00	5,148.20		5,148.20	
	მუშა-მოსამსახურეთა შრომის ანაზღაურება	4,200	4,200.00	4,200.00	4,123.50		4,123.50	
	ხელფასი	4,200	4,200.00	4,200.00	4,123.50		4,123.50	
	დამქირავებელიდან ანარიცხები	900	900.00	900.00	824.70		824.70	
	სხვა საქონელი და მომსახურება	300	300.00	200.00	200.00		200.00	
	ოფისის ხარჯები	100	100.00					
	კომუნალური მომსახურების ხარჯები	200	200.00	200.00	200.00		200.00	
05 01 23	სამუნიციპალიტეტო სოფლა № 23	5,300	5,300.00	5,299.40	5,299.00		5,299.00	
	მიმდინარე ხარჯები	5,300	5,300.00	5,299.40	5,299.00		5,299.00	
	მუშა-მოსამსახურეთა შრომის ანაზღაურება	4,000	4,000.00	4,000.00	4,000.00		4,000.00	
	ხელფასი	4,000	4,000.00	4,000.00	4,000.00		4,000.00	
	დამქირავებელიდან ანარიცხები	800	800.00	800.00	800.00		800.00	
	სხვა საქონელი და მომსახურება	500	500.00	499.40	499.00		499.00	
	ოფისის ხარჯები	300	300.00	300.00	300.00		300.00	
	კომუნალური მომსახურების ხარჯები	200	200.00	199.40	199.00		199.00	
05 01 24	სამუნიციპალიტეტო სოფლა № 24	4,600	4,600.00	4,596.10	4,419.88		4,419.88	
	მიმდინარე ხარჯები	4,600	4,600.00	4,596.10	4,419.88		4,419.88	
	მუშა-მოსამსახურეთა შრომის ანაზღაურება	3,500	3,500.00	3,500.00	3,353.15		3,353.15	
	ხელფასი	3,500	3,500.00	3,500.00	3,353.15		3,353.15	
	დამქირავებელიდან ანარიცხები	700	700.00	700.00	670.63		670.63	
	სხვა საქონელი და მომსახურება	400	400.00	396.10	396.10		396.10	
	ოფისის ხარჯები	100	100.00	96.10	96.10		96.10	
	კომუნალური მომსახურების ხარჯები	300	300.00	300.00	300.00		300.00	
05 01 25	სამუნიციპალიტეტო სოფლა № 25	19,300	19,300.00	19,300.00	19,225.60		19,225.60	
	მიმდინარე ხარჯები	19,300	19,300.00	19,300.00	19,225.60		19,225.60	
	მუშა-მოსამსახურეთა შრომის ანაზღაურება	15,500	15,500.00	15,500.00	15,438.00		15,438.00	
	ხელფასი	15,500	15,500.00	15,500.00	15,438.00		15,438.00	
	დამქირავებელიდან ანარიცხები	3,100	3,100.00	3,100.00	3,087.60		3,087.60	
	სხვა საქონელი და მომსახურება	700	700.00	700.00	700.00		700.00	
	ოფისის ხარჯები	100	100.00	100.00	100.00		100.00	
	კომუნალური მომსახურების ხარჯები	600	600.00	600.00	600.00		600.00	
05 01 26	სამუნიციპალიტეტო სოფლა № 26	11,700	11,700.00	11,696.68	11,656.68		11,656.68	
	მიმდინარე ხარჯები	11,700	11,700.00	11,696.68	11,656.68		11,656.68	
	მუშა-მოსამსახურეთა შრომის ანაზღაურება	8,300	8,300.00	8,300.00	8,300.00		8,300.00	

№ 220-225. პარასკევი, 16 ნოემბერი, 2007 წელი.



ს ა ქ ა ლ ა ქ ო ბ ი უ ჯ ე ტ ი ს უ მ ე ს რ უ ლ ე ბ ა

პ ე რ ი ო დ ი

01/01/2007

30/09/2007

დაწარმო

ორბანიზაციული კოდი	დასახელება	წლიური დაჯანსაღებული ბიზნა	პერიოდის დაჯანსაღებული ბიზნა	მალდებულმა	დაგოვრება		ხარჯი	დავალანება
					სტანდარტული	აგანსი		
	ხელფასი	8,300	8,300.00	8,300.00	8,300.00		8,300.00	
	დამქირავებლიდან ანარიცხები	1,700	1,700.00	1,700.00	1,660.00		1,660.00	
	სხვა საქონელი და მომსახურება	1,700	1,700.00	1,696.68	1,696.68		1,696.68	
	ოფისის ხარჯები							
	კომუნალური მომსახურების ხარჯები	700	700.00	696.68	696.68		696.68	
	რბილი ინვენტარისა და უნიფორმის შექენის ხარჯები	1,000	1,000.00	1,000.00	1,000.00		1,000.00	
05 01 27	სამშისპო სპოლა № 27	4,800	4,800.00	4,799.96	4,719.96		4,719.96	
	მიმდინარე ხარჯები	4,800	4,800.00	4,799.96	4,719.96		4,719.96	
	მუშა-მოსამსახურეთა შრომის ანაზღაურება	3,600	3,600.00	3,600.00	3,600.00		3,600.00	
	ხელფასი	3,600	3,600.00	3,600.00	3,600.00		3,600.00	
	დამქირავებლიდან ანარიცხები	800	800.00	800.00	720.00		720.00	
	სხვა საქონელი და მომსახურება	400	400.00	399.96	399.96		399.96	
	ოფისის ხარჯები	100	100.00	100.00	100.00		100.00	
	კომუნალური მომსახურების ხარჯები	300	300.00	299.96	299.96		299.96	
05 01 28	სამშისპო სპოლა № 28	14,300	14,300.00	14,296.77	14,276.27		14,276.27	
	მიმდინარე ხარჯები	14,300	14,300.00	14,296.77	14,276.27		14,276.27	
	მუშა-მოსამსახურეთა შრომის ანაზღაურება	10,400	10,400.00	10,400.00	10,399.50		10,399.50	
	ხელფასი	10,400	10,400.00	10,400.00	10,399.50		10,399.50	
	დამქირავებლიდან ანარიცხები	2,100	2,100.00	2,100.00	2,080.00		2,080.00	
	სხვა საქონელი და მომსახურება	1,800	1,800.00	1,796.77	1,796.77		1,796.77	
	ოფისის ხარჯები	100	100.00	100.00	100.00		100.00	
	კომუნალური მომსახურების ხარჯები	1,396	1,396.00	1,394.77	1,394.77		1,394.77	
	სხვა ხარჯები	304	304.00	302.00	302.00		302.00	
05 01 29	სამშისპო სპოლა № 29	9,200	9,200.00	9,200.00	9,048.32		9,048.32	
	მიმდინარე ხარჯები	9,200	9,200.00	9,200.00	9,048.32		9,048.32	
	მუშა-მოსამსახურეთა შრომის ანაზღაურება	6,300	6,300.00	6,300.00	6,206.93		6,206.93	
	ხელფასი	6,300	6,300.00	6,300.00	6,206.93		6,206.93	
	დამქირავებლიდან ანარიცხები	1,300	1,300.00	1,300.00	1,241.39		1,241.39	
	სხვა საქონელი და მომსახურება	1,600	1,600.00	1,600.00	1,600.00		1,600.00	
	ოფისის ხარჯები	100	100.00	100.00	100.00		100.00	
	კომუნალური მომსახურების ხარჯები	500	500.00	500.00	500.00		500.00	
	სხვა ხარჯები	1,000	1,000.00	1,000.00	1,000.00		1,000.00	
05 01 30	სამშისპო სპოლა № 30	4,800	4,800.00	4,800.00	4,674.74		4,674.74	
	მიმდინარე ხარჯები	4,800	4,800.00	4,800.00	4,674.74		4,674.74	
	მუშა-მოსამსახურეთა შრომის ანაზღაურება	3,600	3,600.00	3,600.00	3,561.74		3,561.74	
	ხელფასი	3,600	3,600.00	3,600.00	3,561.74		3,561.74	
	დამქირავებლიდან ანარიცხები	800	800.00	800.00	713.00		713.00	
	სხვა საქონელი და მომსახურება	400	400.00	400.00	400.00		400.00	
	ოფისის ხარჯები	100	100.00	100.00	100.00		100.00	
	კომუნალური მომსახურების ხარჯები	300	300.00	300.00	300.00		300.00	
05 01 31	№ 1 სამსახურის სპოლა	2,500	2,500.00	2,499.49	2,459.47		2,459.47	
	მიმდინარე ხარჯები	2,500	2,500.00	2,499.49	2,459.47		2,459.47	
	მუშა-მოსამსახურეთა შრომის ანაზღაურება	1,800	1,800.00	1,800.00	1,799.98		1,799.98	
	ხელფასი	1,800	1,800.00	1,800.00	1,799.98		1,799.98	
	დამქირავებლიდან ანარიცხები	400	400.00	400.00	360.00		360.00	
	სხვა საქონელი და მომსახურება	300	300.00	299.49	299.49		299.49	
	ოფისის ხარჯები	100	100.00	100.00	100.00		100.00	
	კომუნალური მომსახურების ხარჯები	200	200.00	199.49	199.49		199.49	
05 02	მუშაუბები	217,700	160,000.00	137,061.08	136,033.38		136,033.38	
	მიმდინარე ხარჯები	217,700	160,000.00	137,061.08	136,033.38		136,033.38	
	სუბსიდიები და მიმდინარე ტრანსფერები	217,700	160,000.00	137,061.08	136,033.38		136,033.38	
05 02 01	მ.ჭავჭავაძის სასლ-მუშაუბი	71,900	52,000.00	51,224.67	50,831.34		50,831.34	
	მიმდინარე ხარჯები	71,900	52,000.00	51,224.67	50,831.34		50,831.34	
	სუბსიდიები და მიმდინარე ტრანსფერები	71,900	52,000.00	51,224.67	50,831.34		50,831.34	
05 02 02	წ.წალბაშილის სასლ-მუშაუბი	23,500	17,100.00	17,019.81	17,000.67		17,000.67	
	მიმდინარე ხარჯები	23,500	17,100.00	17,019.81	17,000.67		17,000.67	
	სუბსიდიები და მიმდინარე ტრანსფერები	23,500	17,100.00	17,019.81	17,000.67		17,000.67	
05 02 03	ნ.ბარათაშვილის სასლ-მუშაუბი	25,900	18,900.00	13,440.07	13,440.07		13,440.07	
	მიმდინარე ხარჯები	25,900	18,900.00	13,440.07	13,440.07		13,440.07	
	სუბსიდიები და მიმდინარე ტრანსფერები	25,900	18,900.00	13,440.07	13,440.07		13,440.07	

№ 220-225. პარსკავი. 16 ნოემბერი, 2007 წელი



ს ა ქ ა ლ ა ქ ო ბ ი უ ჯ ე ტ ი ს უ მ ე ს რ უ ლ ე ბ ა

3 მ რ ო დ ი

01/01/2007

30/09/2007

დანართი

ორბანონა- ციური კოდი	დასახელება	წლიური დაზუსტებული ბიზნა	პერიოდის დაზუსტებული ბიზნა	გადაბედილება	დაგეგმვა		ხარჯი	დაგეგმვა
					სტანდარტული	აგანსი		
05 02 04	მ.ჯავახიშვილის სასლ-მუზეუმი	16,100	11,700.00	11,159.56	11,159.56		11,159.56	
	მიმდინარე ხარჯები	16,100	11,700.00	11,159.56	11,159.56		11,159.56	
	სუბსიდიები და მიმდინარე ტრანსფერები	16,100	11,700.00	11,159.56	11,159.56		11,159.56	
05 02 05	ბ. ტაბიძის სასლ-მუზეუმი	21,700	15,800.00	12,525.22	12,250.97		12,250.97	
	მიმდინარე ხარჯები	21,700	15,800.00	12,525.22	12,250.97		12,250.97	
	სუბსიდიები და მიმდინარე ტრანსფერები	21,700	15,800.00	12,525.22	12,250.97		12,250.97	
05 02 06	გ.ჭავჭავაძის სასლ-მუზეუმი	14,700	12,500.00	10,788.54	10,469.48		10,469.48	
	მიმდინარე ხარჯები	14,700	12,500.00	10,788.54	10,469.48		10,469.48	
	სუბსიდიები და მიმდინარე ტრანსფერები	14,700	12,500.00	10,788.54	10,469.48		10,469.48	
05 02 07	მ.კოსტავას სასლ-მუზეუმი	25,500	18,600.00	11,709.99	11,688.07		11,688.07	
	მიმდინარე ხარჯები	25,500	18,600.00	11,709.99	11,688.07		11,688.07	
	სუბსიდიები და მიმდინარე ტრანსფერები	25,500	18,600.00	11,709.99	11,688.07		11,688.07	
05 02 08	ს.წერეთლის სასლ-მუზეუმი	18,400	13,400.00	9,193.22	9,193.22		9,193.22	
	მიმდინარე ხარჯები	18,400	13,400.00	9,193.22	9,193.22		9,193.22	
	სუბსიდიები და მიმდინარე ტრანსფერები	18,400	13,400.00	9,193.22	9,193.22		9,193.22	
05 03	თბილისის მთავარი ბიბლიოთეკა	1,000,000	733,000.00	694,321.29	629,516.88		629,516.88	
	მიმდინარე ხარჯები	1,000,000	733,000.00	694,321.29	629,516.88		629,516.88	
	სუბსიდიები და მიმდინარე ტრანსფერები	1,000,000	733,000.00	694,321.29	629,516.88		629,516.88	
05 04	ბიბ-ბენდი	150,000	114,000.00	101,194.00	100,089.32		100,089.32	
	მიმდინარე ხარჯები	150,000	114,000.00	101,194.00	100,089.32		100,089.32	
	სუბსიდიები და მიმდინარე ტრანსფერები	150,000	114,000.00	101,194.00	100,089.32		100,089.32	
05 06	ბანთბინები და ხელოვნების კვლევა	81,000	59,600.00	27,187.54	27,187.54		27,187.54	
	მიმდინარე ხარჯები	39,000	29,600.00	27,187.54	27,187.54		27,187.54	
	მუშა-მოსამსახურეთა შრომის ანაზღაურება	28,000	21,000.00	19,440.05	19,440.05		19,440.05	
	ხელფასი	28,000	21,000.00	19,440.05	19,440.05		19,440.05	
	დამქირებელიდან ანარიცხები	5,600	4,200.00	3,888.01	3,888.01		3,888.01	
	სხვა საქონელი და მომსახურება	5,400	4,400.00	3,859.48	3,859.48		3,859.48	
	ოფისის ხარჯები	200	200.00					
	კომუნალური მომსახურების ხარჯები	1,400	400.00	100.00	100.00		100.00	
	სხვა ხარჯები	3,800	3,800.00	3,759.48	3,759.48		3,759.48	
	კაპიტალური ხარჯები	42,000	30,000.00					
05 07	წილის მფლობელი ბარა	1,700,000	1,152,000.00	975,629.57	970,926.98		970,926.98	
	მიმდინარე ხარჯები	1,700,000	1,152,000.00	975,629.57	970,926.98		970,926.98	
	სუბსიდიები და მიმდინარე ტრანსფერები	1,700,000	1,152,000.00	975,629.57	970,926.98		970,926.98	
05 08	თბილისის ბარა	500,000	304,000.00	111,822.60	107,322.60		107,322.60	
	მიმდინარე ხარჯები	500,000	304,000.00	111,822.60	107,322.60		107,322.60	
	სუბსიდიები და მიმდინარე ტრანსფერები	500,000	304,000.00	111,822.60	107,322.60		107,322.60	
05 09	2007 წ. ქალაქი ვაჟა-ფშაველას ტერიტორიის კულტურული დაწესებულებები	60,000	60,000.00					
	მიმდინარე ხარჯები	60,000	60,000.00					
	სუბსიდიები და მიმდინარე ტრანსფერები	60,000	60,000.00					
06 00	საორბილი სპორტი, ოლიმპიური და სპორტული მომსახურების საორბილი სპორტი	268,900	268,900.00	267,257.74	263,812.91		263,812.91	
	მიმდინარე ხარჯები	268,900	268,900.00	267,257.74	263,812.91		263,812.91	
	მუშა-მოსამსახურეთა შრომის ანაზღაურება	140,400	140,400.00	140,400.00	138,595.99		138,595.99	
	ხელფასი	140,400	140,400.00	140,400.00	138,595.99		138,595.99	
	დამქირებელიდან ანარიცხები	29,400	29,400.00	29,360.00	27,719.18		27,719.18	
	სხვა საქონელი და მომსახურება	99,100	99,100.00	97,497.74	97,497.74		97,497.74	
	კომუნალური მომსახურების ხარჯები	99,100	99,100.00	97,497.74	97,497.74		97,497.74	
06 01	ლ.თაყაიშვილის სახ. ჭიჭინაძის სასლ-მუზეუმი ოლიმპიური დაწესებულების ცენტრი	17,000	17,000.00	16,999.37	16,911.91		16,911.91	
	მიმდინარე ხარჯები	17,000	17,000.00	16,999.37	16,911.91		16,911.91	
	მუშა-მოსამსახურეთა შრომის ანაზღაურება	10,000	10,000.00	10,000.00	9,927.12		9,927.12	
	ხელფასი	10,000	10,000.00	10,000.00	9,927.12		9,927.12	
	დამქირებელიდან ანარიცხები	2,000	2,000.00	2,000.00	1,985.42		1,985.42	
	სხვა საქონელი და მომსახურება	5,000	5,000.00	4,999.37	4,999.37		4,999.37	
	კომუნალური მომსახურების ხარჯები	5,000	5,000.00	4,999.37	4,999.37		4,999.37	
06 02	ბ. კარბელიას სასლ-მუზეუმი დაწესებულების ცენტრი	11,700	11,700.00	11,699.00	11,599.00		11,599.00	
	მიმდინარე ხარჯები	11,700	11,700.00	11,699.00	11,599.00		11,599.00	

№ 220-225. პარასკევი, 16 ნოემბერი, 2007 წელი.



ს ა ქ ა ლ ა ქ ო ბ ი უ ჯ ე ტ ი ს შ ე ს რ უ ლ ე ბ ა

პ ე რ ი ო დ ი

01/01/2007

30/09/2007

ღ ა ნ ა რ თ ი

ორბანიზაციული კოდი	ღ ა ს ა ხ ე ლ ე ბ ა	წლიური დაჯანსაღებული გეგმა	პერიოდის დაჯანსაღებული გეგმა	გაღწეულია	ღ ა მ ო ყ მ ე ბ ა		ხ ა რ ჯ ი	დაგადასახელება
					სტანდარტული	ა გ ა ნ ს ი		
	მუშა-მოსამსახურეთა შრომის ანაზღაურება	8,100	8,100.00	8,100.00	8,000.00		8,000.00	
	ხელფასი	8,100	8,100.00	8,100.00	8,000.00		8,000.00	
	დამქირავებლიდან ანარიცხები	1,600	1,600.00	1,600.00	1,600.00		1,600.00	
	სხვა საქონელი და მომსახურება	2,000	2,000.00	1,999.00	1,999.00		1,999.00	
	კომუნალური მომსახურების ხარჯები	2,000	2,000.00	1,999.00	1,999.00		1,999.00	
06 03	ოლიმპიური მზადების ცენტრი "დილოში"	30,300	30,300.00	30,299.44	30,242.68		30,242.68	
	მიმდინარე ხარჯები	30,300	30,300.00	30,299.44	30,242.68		30,242.68	
	მუშა-მოსამსახურეთა შრომის ანაზღაურება	6,900	6,900.00	6,900.00	6,869.37		6,869.37	
	ხელფასი	6,900	6,900.00	6,900.00	6,869.37		6,869.37	
	დამქირავებლიდან ანარიცხები	1,400	1,400.00	1,400.00	1,373.87		1,373.87	
	სხვა საქონელი და მომსახურება	22,000	22,000.00	21,999.44	21,999.44		21,999.44	
	კომუნალური მომსახურების ხარჯები	22,000	22,000.00	21,999.44	21,999.44		21,999.44	
06 04	გ. პნატაშვილის სასტანდარტების სახელობის ოლიმპიური მზადების ცენტრი	13,600	13,600.00	13,600.00	13,439.61		13,439.61	
	მიმდინარე ხარჯები	13,600	13,600.00	13,600.00	13,439.61		13,439.61	
	მუშა-მოსამსახურეთა შრომის ანაზღაურება	9,600	9,600.00	9,600.00	9,533.01		9,533.01	
	ხელფასი	9,600	9,600.00	9,600.00	9,533.01		9,533.01	
	დამქირავებლიდან ანარიცხები	2,000	2,000.00	2,000.00	1,906.60		1,906.60	
	სხვა საქონელი და მომსახურება	2,000	2,000.00	2,000.00	2,000.00		2,000.00	
	კომუნალური მომსახურების ხარჯები	2,000	2,000.00	2,000.00	2,000.00		2,000.00	
06 05	გ. კახარავას სახელობის ფრანგურთა ოლიმპიური მზადების ცენტრი	7,500	7,500.00	7,090.00	7,013.10		7,013.10	
	მიმდინარე ხარჯები	7,500	7,500.00	7,090.00	7,013.10		7,013.10	
	მუშა-მოსამსახურეთა შრომის ანაზღაურება	5,400	5,400.00	5,400.00	5,352.58		5,352.58	
	ხელფასი	5,400	5,400.00	5,400.00	5,352.58		5,352.58	
	დამქირავებლიდან ანარიცხები	1,100	1,100.00	1,100.00	1,070.52		1,070.52	
	სხვა საქონელი და მომსახურება	1,000	1,000.00	590.00	590.00		590.00	
	კომუნალური მომსახურების ხარჯები	1,000	1,000.00	590.00	590.00		590.00	
06 06	ოლიმპიური მზადების ცენტრი "პრინცი"	15,500	15,500.00	15,500.00	15,351.86		15,351.86	
	მიმდინარე ხარჯები	15,500	15,500.00	15,500.00	15,351.86		15,351.86	
	მუშა-მოსამსახურეთა შრომის ანაზღაურება	4,100	4,100.00	4,100.00	4,043.22		4,043.22	
	ხელფასი	4,100	4,100.00	4,100.00	4,043.22		4,043.22	
	დამქირავებლიდან ანარიცხები	900	900.00	900.00	808.64		808.64	
	სხვა საქონელი და მომსახურება	10,500	10,500.00	10,500.00	10,500.00		10,500.00	
	კომუნალური მომსახურების ხარჯები	10,500	10,500.00	10,500.00	10,500.00		10,500.00	
06 07	ოლიმპიური მზადების ცენტრი "საბურთალო"	14,200	14,200.00	14,200.00	14,080.35		14,080.35	
	მიმდინარე ხარჯები	14,200	14,200.00	14,200.00	14,080.35		14,080.35	
	მუშა-მოსამსახურეთა შრომის ანაზღაურება	11,400	11,400.00	11,400.00	11,316.96		11,316.96	
	ხელფასი	11,400	11,400.00	11,400.00	11,316.96		11,316.96	
	დამქირავებლიდან ანარიცხები	2,300	2,300.00	2,300.00	2,263.39		2,263.39	
	სხვა საქონელი და მომსახურება	500	500.00	500.00	500.00		500.00	
	კომუნალური მომსახურების ხარჯები	500	500.00	500.00	500.00		500.00	
06 08	ოლიმპიური მზადების ცენტრი "სანაბრო"	11,900	11,900.00	11,900.00	11,815.00		11,815.00	
	მიმდინარე ხარჯები	11,900	11,900.00	11,900.00	11,815.00		11,815.00	
	მუშა-მოსამსახურეთა შრომის ანაზღაურება	5,700	5,700.00	5,700.00	5,679.17		5,679.17	
	ხელფასი	5,700	5,700.00	5,700.00	5,679.17		5,679.17	
	დამქირავებლიდან ანარიცხები	1,200	1,200.00	1,200.00	1,135.83		1,135.83	
	სხვა საქონელი და მომსახურება	5,000	5,000.00	5,000.00	5,000.00		5,000.00	
	კომუნალური მომსახურების ხარჯები	5,000	5,000.00	5,000.00	5,000.00		5,000.00	
06 09	მ. მუსხის სახ. საფრანგურთა სპორტული ცენტრი "ავაზა"	3,300	3,300.00	3,300.00	3,156.36		3,156.36	
	მიმდინარე ხარჯები	3,300	3,300.00	3,300.00	3,156.36		3,156.36	
	მუშა-მოსამსახურეთა შრომის ანაზღაურება	2,700	2,700.00	2,700.00	2,630.30		2,630.30	
	ხელფასი	2,700	2,700.00	2,700.00	2,630.30		2,630.30	
	დამქირავებლიდან ანარიცხები	600	600.00	600.00	526.06		526.06	
06 10	სანაბროს სახელობის მკურნალობის საპროფილაქსიური სპორტული ცენტრი	6,600	6,600.00	6,600.00	6,450.79		6,450.79	
	მიმდინარე ხარჯები	6,600	6,600.00	6,600.00	6,450.79		6,450.79	
	მუშა-მოსამსახურეთა შრომის ანაზღაურება	5,500	5,500.00	5,500.00	5,375.66		5,375.66	
	ხელფასი	5,500	5,500.00	5,500.00	5,375.66		5,375.66	

№ 220-225, პარაკაივი, 16 გოთაბაილი, 2007 წელი.



ს ა ქ ა ლ ა ქ ო ბ ი უ ჯ ე ტ ი ს შ ე ს რ უ ლ ე ბ ა

პ ე რ ი ო დ ი 01/01/2007

30/09/2007

ღ ა ნ ა რ თ ი

ორბანიზაციული კოდი	დასახელება	ფლოური დასუსტებული გეგმა	პერიოდის დასუსტებული გეგმა	მალდებულება	დასრულება		ხარჯი	დავალიანება
					სტანდარტული	აგანსი		
	დამქირავებლიდან ანარიცხები	1,100	1,100.00	1,100.00	1,075.13		1,075.13	
06 11	ჯ.ცერცვაძის სახელმწიფო საპროფიციონო საორტული ცენტრი	8,400	8,400.00	8,399.82	8,268.27		8,268.27	
	მიმდინარე ხარჯები	8,400	8,400.00	8,399.82	8,268.27		8,268.27	
	მუშა-მოსამსახურეთა შრომის ანაზღაურება	6,100	6,100.00	6,100.00	6,057.04		6,057.04	
	ხელფასი	6,100	6,100.00	6,100.00	6,057.04		6,057.04	
	დამქირავებლიდან ანარიცხები	1,300	1,300.00	1,300.00	1,211.41		1,211.41	
	სხვა საქონელი და მომსახურება	1,000	1,000.00	999.82	999.82		999.82	
	კომუნალური მომსახურების ხარჯები	1,000	1,000.00	999.82	999.82		999.82	
06 12	მ.ცერცვაძის სახ. ფიზიკური სპორტის საპროფიციონო საორტული ცენტრი	7,800	7,800.00	7,800.00	7,690.93		7,690.93	
	მიმდინარე ხარჯები	7,800	7,800.00	7,800.00	7,690.93		7,690.93	
	მუშა-მოსამსახურეთა შრომის ანაზღაურება	5,200	5,200.00	5,200.00	5,159.10		5,159.10	
	ხელფასი	5,200	5,200.00	5,200.00	5,159.10		5,159.10	
	დამქირავებლიდან ანარიცხები	1,100	1,100.00	1,100.00	1,031.83		1,031.83	
	სხვა საქონელი და მომსახურება	1,500	1,500.00	1,500.00	1,500.00		1,500.00	
	კომუნალური მომსახურების ხარჯები	1,500	1,500.00	1,500.00	1,500.00		1,500.00	
06 13	ნ.გაფრინაშვილის სახ. ჭავჭავაძის საორტული ცენტრი	2,800	2,800.00	2,800.00	2,754.93		2,754.93	
	მიმდინარე ხარჯები	2,800	2,800.00	2,800.00	2,754.93		2,754.93	
	მუშა-მოსამსახურეთა შრომის ანაზღაურება	2,300	2,300.00	2,300.00	2,295.78		2,295.78	
	ხელფასი	2,300	2,300.00	2,300.00	2,295.78		2,295.78	
	დამქირავებლიდან ანარიცხები	500	500.00	500.00	459.15		459.15	
06 14	ნოზდრეთის საპროფიციონო საორტული ცენტრი	4,200	4,200.00	4,144.57	3,996.97		3,996.97	
	მიმდინარე ხარჯები	4,200	4,200.00	4,144.57	3,996.97		3,996.97	
	მუშა-მოსამსახურეთა შრომის ანაზღაურება	2,600	2,600.00	2,600.00	2,543.67		2,543.67	
	ხელფასი	2,600	2,600.00	2,600.00	2,543.67		2,543.67	
	დამქირავებლიდან ანარიცხები	600	600.00	600.00	508.73		508.73	
	სხვა საქონელი და მომსახურება	1,000	1,000.00	944.57	944.57		944.57	
	კომუნალური მომსახურების ხარჯები	1,000	1,000.00	944.57	944.57		944.57	
06 15	პრივიტა ღა მკლავაძის საპროფიციონო საორტული ცენტრი	3,500	3,500.00	3,500.00	3,342.80		3,342.80	
	მიმდინარე ხარჯები	3,500	3,500.00	3,500.00	3,342.80		3,342.80	
	მუშა-მოსამსახურეთა შრომის ანაზღაურება	2,600	2,600.00	2,600.00	2,535.67		2,535.67	
	ხელფასი	2,600	2,600.00	2,600.00	2,535.67		2,535.67	
	დამქირავებლიდან ანარიცხები	600	600.00	600.00	507.13		507.13	
	სხვა საქონელი და მომსახურება	300	300.00	300.00	300.00		300.00	
	კომუნალური მომსახურების ხარჯები	300	300.00	300.00	300.00		300.00	
06 16	ველურსორტის საპროფიციონო საორტული ცენტრი	4,800	4,800.00	4,796.86	4,684.36		4,684.36	
	მიმდინარე ხარჯები	4,800	4,800.00	4,796.86	4,684.36		4,684.36	
	მუშა-მოსამსახურეთა შრომის ანაზღაურება	2,700	2,700.00	2,700.00	2,656.25		2,656.25	
	ხელფასი	2,700	2,700.00	2,700.00	2,656.25		2,656.25	
	დამქირავებლიდან ანარიცხები	600	600.00	600.00	531.25		531.25	
	სხვა საქონელი და მომსახურება	1,500	1,500.00	1,496.86	1,496.86		1,496.86	
	კომუნალური მომსახურების ხარჯები	1,500	1,500.00	1,496.86	1,496.86		1,496.86	
06 17	რაბოს საპროფიციონო საორტული ცენტრი "ლელო"	3,500	3,500.00	3,500.00	3,349.05		3,349.05	
	მიმდინარე ხარჯები	3,500	3,500.00	3,500.00	3,349.05		3,349.05	
	მუშა-მოსამსახურეთა შრომის ანაზღაურება	2,300	2,300.00	2,300.00	2,207.54		2,207.54	
	ხელფასი	2,300	2,300.00	2,300.00	2,207.54		2,207.54	
	დამქირავებლიდან ანარიცხები	500	500.00	500.00	441.51		441.51	
	სხვა საქონელი და მომსახურება	700	700.00	700.00	700.00		700.00	
	კომუნალური მომსახურების ხარჯები	700	700.00	700.00	700.00		700.00	
06 18	მიწი ფიზიკური საპროფიციონო საორტული ცენტრი "იპალი"	5,300	5,300.00	5,300.00	5,235.34		5,235.34	
	მიმდინარე ხარჯები	5,300	5,300.00	5,300.00	5,235.34		5,235.34	
	მუშა-მოსამსახურეთა შრომის ანაზღაურება	1,900	1,900.00	1,900.00	1,862.79		1,862.79	
	ხელფასი	1,900	1,900.00	1,900.00	1,862.79		1,862.79	

№ 220-225. პარასკევი, 16 ნოემბერი, 2007 წელი.



ს ა ქ ა ლ ა ქ ო ბ ი უ ჯ ე ტ ი ს შ ე ს რ უ ლ ე ბ ა

პ ე რ ი ო დ ი

01/01/2007

30/09/2007

ღ ა ნ ა რ თ ი

ორგანიზაციული კოდი	დასახელება	წლიური დაუსტამოვლი ბეჭედი	პერიოდის დაუსტამოვლი ბეჭედი	პალეზბულება	და მ თ შ ე ბ ე ბ ა		ხ ა რ ჯ ი	დავამლიანება
					სტანდარტული	ა გ ა ნ ს ი		
	დამქირავებლიდან ანარიცხები	400	400.00	400.00	372.55		372.55	
	სხვა საქონელი და მომსახურება	3,000	3,000.00	3,000.00	3,000.00		3,000.00	
	კომუნალური მომსახურების ხარჯები	3,000	3,000.00	3,000.00	3,000.00		3,000.00	
06 19	სპორტის სახელობათა სამცხე-აფხაზეთის რეგიონული ცენტრი	4,400	4,400.00	3,900.00	3,704.38		3,704.38	
	მიმდინარე ხარჯები	4,400	4,400.00	3,900.00	3,704.38		3,704.38	
	მუშა-მოსამსახურეთა შრომის ანაზღაურება	3,200	3,200.00	3,200.00	3,086.98		3,086.98	
	ხელფასი	3,200	3,200.00	3,200.00	3,086.98		3,086.98	
	დამქირავებლიდან ანარიცხები	700	700.00	700.00	617.40		617.40	
	სხვა საქონელი და მომსახურება	500	500.00					
	კომუნალური მომსახურების ხარჯები	500	500.00					
06 20	წყალთა სახელობის სამცხე-აფხაზეთის რეგიონული ცენტრი	28,200	28,200.00	28,095.78	28,073.53		28,073.53	
	მიმდინარე ხარჯები	28,200	28,200.00	28,095.78	28,073.53		28,073.53	
	მუშა-მოსამსახურეთა შრომის ანაზღაურება	3,400	3,400.00	3,400.00	3,398.12		3,398.12	
	ხელფასი	3,400	3,400.00	3,400.00	3,398.12		3,398.12	
	დამქირავებლიდან ანარიცხები	700	700.00	700.00	679.63		679.63	
	სხვა საქონელი და მომსახურება	24,100	24,100.00	23,995.78	23,995.78		23,995.78	
	კომუნალური მომსახურების ხარჯები	24,100	24,100.00	23,995.78	23,995.78		23,995.78	
06 21	სპორტის სახელობათა სამცხე-აფხაზეთის რეგიონული ცენტრი	7,700	7,700.00	7,700.00	7,636.54		7,636.54	
	მიმდინარე ხარჯები	7,700	7,700.00	7,700.00	7,636.54		7,636.54	
	მუშა-მოსამსახურეთა შრომის ანაზღაურება	3,900	3,900.00	3,900.00	3,863.78		3,863.78	
	ხელფასი	3,900	3,900.00	3,900.00	3,863.78		3,863.78	
	დამქირავებლიდან ანარიცხები	800	800.00	800.00	772.76		772.76	
	სხვა საქონელი და მომსახურება	3,000	3,000.00	3,000.00	3,000.00		3,000.00	
	კომუნალური მომსახურების ხარჯები	3,000	3,000.00	3,000.00	3,000.00		3,000.00	
06 22	სპორტულ-გამაჯანსაღებელი ცენტრი "ნაქალაქი"	16,200	16,200.00	16,200.00	15,985.41		15,985.41	
	მიმდინარე ხარჯები	16,200	16,200.00	16,200.00	15,985.41		15,985.41	
	მუშა-მოსამსახურეთა შრომის ანაზღაურება	7,600	7,600.00	7,600.00	7,487.84		7,487.84	
	ხელფასი	7,600	7,600.00	7,600.00	7,487.84		7,487.84	
	დამქირავებლიდან ანარიცხები	1,600	1,600.00	1,600.00	1,497.57		1,497.57	
	სხვა საქონელი და მომსახურება	7,000	7,000.00	7,000.00	7,000.00		7,000.00	
	კომუნალური მომსახურების ხარჯები	7,000	7,000.00	7,000.00	7,000.00		7,000.00	
06 23	მამულის რეგისტრაციის ცენტრი	4,900	4,900.00	4,900.00	4,725.66		4,725.66	
	მიმდინარე ხარჯები	4,900	4,900.00	4,900.00	4,725.66		4,725.66	
	მუშა-მოსამსახურეთა შრომის ანაზღაურება	3,600	3,600.00	3,600.00	3,521.38		3,521.38	
	ხელფასი	3,600	3,600.00	3,600.00	3,521.38		3,521.38	
	დამქირავებლიდან ანარიცხები	800	800.00	800.00	704.28		704.28	
	სხვა საქონელი და მომსახურება	500	500.00	500.00	500.00		500.00	
	კომუნალური მომსახურების ხარჯები	500	500.00	500.00	500.00		500.00	
06 24	სპორტულ-გამაჯანსაღებელი ცენტრი "სამგორი"	5,000	5,000.00	4,605.17	4,587.32		4,587.32	
	მიმდინარე ხარჯები	5,000	5,000.00	4,605.17	4,587.32		4,587.32	
	მუშა-მოსამსახურეთა შრომის ანაზღაურება	3,300	3,300.00	3,300.00	3,285.13		3,285.13	
	ხელფასი	3,300	3,300.00	3,300.00	3,285.13		3,285.13	
	დამქირავებლიდან ანარიცხები	700	700.00	660.00	657.02		657.02	
	სხვა საქონელი და მომსახურება	1,000	1,000.00	645.17	645.17		645.17	
	კომუნალური მომსახურების ხარჯები	1,000	1,000.00	645.17	645.17		645.17	
06 25	სპორტულ-გამაჯანსაღებელი ცენტრი "პარკი"	3,600	3,600.00	3,427.73	3,259.36		3,259.36	
	მიმდინარე ხარჯები	3,600	3,600.00	3,427.73	3,259.36		3,259.36	
	მუშა-მოსამსახურეთა შრომის ანაზღაურება	2,100	2,100.00	2,100.00	2,026.36		2,026.36	
	ხელფასი	2,100	2,100.00	2,100.00	2,026.36		2,026.36	
	დამქირავებლიდან ანარიცხები	500	500.00	500.00	405.27		405.27	
	სხვა საქონელი და მომსახურება	1,000	1,000.00	827.73	827.73		827.73	
	კომუნალური მომსახურების ხარჯები	1,000	1,000.00	827.73	827.73		827.73	
06 26	მამულის რეგისტრაციის ცენტრი	16,600	16,600.00	16,600.00	16,458.23		16,458.23	

№ 220-225. პარაკი. 16 ნოემბერი, 2007 წელი.



ს ა ქ ა ლ ა ქ ო ბ ი უ ჯ ე ტ ი ს შ ე ს რ უ ლ ე ბ ა

პ ე რ ი ო დ ი

01/01/2007

30/09/2007

ღ ა ნ ა რ თ ი

ორგანიზაციული კოდი	ღ ა ს ა ხ ე ლ ე ბ ა	წლიური დაჯსტაბული გეგმა	პერიოდის დაჯსტაბული გეგმა	გაღმდებულება	ღ ა მ ო ყ მ ე ბ ა		ხ ა რ ჯ ი	დავალიანება
					სტანდარტული	ა გ ა ნ ს ი		
	სუბსიდიები და მიმდინარე ტრანსფერები	800,000	575,000.00	575,000.00	575,000.00		575,000.00	
11 00	ნელშეპრულება დამთავრებულ კაპიტალ ბიზნეს სავაჭარო-საბაზო თანხა	1,000,000	730,000.00	727,000.00	727,000.00		727,000.00	
	მიმდინარე ხარჯები	1,000,000	730,000.00	727,000.00	727,000.00		727,000.00	
	სუბსიდიები და მიმდინარე ტრანსფერები	1,000,000	730,000.00	727,000.00	727,000.00		727,000.00	
12 00	მერის სარეზერვო ფონდი	1,302,616	1,107,616.03					
	მიმდინარე ხარჯები	1,302,616	1,107,616.03					
	სხვა საქონელი და მომსახურება	1,302,616	1,107,616.03					
	სხვა ხარჯები	1,302,616	1,107,616.03					
13 00	შპს "თბილისის პორტალი"	500,000	300,000.00	88,992.50	49,451.22	1,392.50	50,843.72	
	მიმდინარე ხარჯები	500,000	300,000.00	88,992.50	49,451.22	1,392.50	50,843.72	
	სუბსიდიები და მიმდინარე ტრანსფერები	500,000	300,000.00	88,992.50	49,451.22	1,392.50	50,843.72	
14 00	შპს "თბილისის წყალი"	19,570,000	15,285,000.00	1,285,000.00	1,285,000.00		1,285,000.00	
	მიმდინარე ხარჯები	19,570,000	15,285,000.00	1,285,000.00	1,285,000.00		1,285,000.00	
	სხვა საქონელი და მომსახურება	17,000,000	14,000,000.00					
	სხვა ხარჯები	17,000,000	14,000,000.00					
	სუბსიდიები და მიმდინარე ტრანსფერები	2,570,000	1,285,000.00	1,285,000.00	1,285,000.00		1,285,000.00	
14 01	შპს "თბილისის წყალი"-ს საწარმოო კაპიტალის წარღობის ხარჯები	2,570,000	1,285,000.00	1,285,000.00	1,285,000.00		1,285,000.00	
	მიმდინარე ხარჯები	2,570,000	1,285,000.00	1,285,000.00	1,285,000.00		1,285,000.00	
	სუბსიდიები და მიმდინარე ტრანსფერები	2,570,000	1,285,000.00	1,285,000.00	1,285,000.00		1,285,000.00	
14 02	შპს "თბილისის წყლის სისტემა"	17,000,000	14,000,000.00					
	მიმდინარე ხარჯები	17,000,000	14,000,000.00					
	სხვა საქონელი და მომსახურება	17,000,000	14,000,000.00					
	სხვა ხარჯები	17,000,000	14,000,000.00					
21 00	საპატრულო პოლიცია	1,000,000	1,000,000.00					
	კაპიტალური ხარჯები	1,000,000	1,000,000.00					
22 00	სახელმწიფო ბიუჯეტზე გადასაცემი ტრანსფერი	107,000,000	30,000,000.00					
	მიმდინარე ხარჯები	107,000,000	30,000,000.00					
	სუბსიდიები და მიმდინარე ტრანსფერები	107,000,000	30,000,000.00					

ს ა ქ ა ლ ა ქ ო ბ ი უ ჯ ე ტ ი ს შ ე ს რ უ ლ ე ბ ა

პ ე რ ი ო დ ი

01/01/2007

30/09/2007

ღ ა ნ ა რ თ ი

ორგანიზაციული კოდი	ღ ა ს ა ხ ე ლ ე ბ ა	წლიური დაჯსტაბული გეგმა	პერიოდის დაჯსტაბული გეგმა	გაღმდებულება	ღ ა მ ო ყ მ ე ბ ა		ხ ა რ ჯ ი	დავალიანება
					სტანდარტული	ა გ ა ნ ს ი		
	სულ საპალაო ბიუჯეტის გადასახდელები	612,023,468	361,098,619.00	258,619,176.98	212,573,109.99	12,985,213.32	225,558,323.31	
	მიმდინარე ხარჯები	316,447,008	187,441,111.00	123,566,388.00	115,843,151.12	1,567,978.41	117,411,129.53	
	მუშა-მოსამსახურეთა შრომის ანაზღაურება	9,997,318	7,560,706.00	7,480,683.92	7,274,700.58		7,274,700.58	
	ხელფასი	7,207,674	5,441,359.00	5,431,493.96	5,294,766.29		5,294,766.29	
	პრემია	2,789,644	2,119,347.00	2,049,189.96	1,979,934.29		1,979,934.29	
	დამქირებელიდან ანარიცხები	2,002,660	1,515,263.00	1,498,684.17	1,453,638.17		1,453,638.17	
	მივლინებები	430,000	324,900.00	252,702.27	219,336.24	33,047.03	252,383.27	
	სხვა საქონელი და მომსახურება	35,613,446	28,238,928.03	10,926,104.99	10,846,697.07		10,846,697.07	
	ოფისის ხარჯები	1,646,100	1,270,250.00	967,310.57	947,438.18		947,438.18	
	კომუნალური მომსახურების ხარჯები	3,526,196	2,448,598.00	1,910,557.36	1,906,139.10		1,906,139.10	
	რბილი ინვენტარისა და უნიფორმის შეძენის ხარჯები	150,150	100,150.00	15,096.25	15,096.25		15,096.25	
	ტრანსპორტის ტექნიკის შეძენის ხარჯები	1,787,590	1,146,340.00	753,968.42	745,071.58		745,071.58	
	სხვა ხარჯები	28,503,410	23,273,590.03	7,279,172.39	7,232,951.96		7,232,951.96	
	სუბსიდიები და მიმდინარე ტრანსფერები	268,403,583	149,801,313.97	103,408,212.65	96,048,779.06	1,534,931.38	97,583,710.44	
	კაპიტალური ხარჯები	295,576,460	173,657,508.00	135,052,788.98	96,729,958.87	11,417,234.91	108,147,193.78	



ქ. თბილისის 2007 წლის 9 თვის ბიუჯეტის სარეზერვო ფონდიდან გამოყოფილი ხარჯები

კოდი	შ ი ნ ა ა რ ს ი	ს უ ლ	ათას ლარებში		
			I კვარტალი	II კვარტალი	III კვარტალი
01 24	ქობილისის მერის 10.01.2007 წლის № 20 განკარგულებით გამოყოფილი „9 არიფის დახარალებულია“ ფონდის ფინანსური დახმარება	1000	1000		
01 24	ქობილისის მერის 31.01.2007 წლის № 37 განკარგულებით გამოყოფილი საქართველოს მუხიკოს-შემხრულეგვლით IV კონკურსის ნატარებისათვის ფინანსური დახმარება	30000	30000		
01 24	ქობილისის მერის 02.02.2007 წლის № 40 განკარგულებით გამოყოფილი ქუროსი, ერედვის და თიღვის მოსახლეობისათვის ფინანსური დახმარება	200000	200000		
01 24	ქობილისის მერის 05.02.2007 წლის № 41 განკარგულებით გამოყოფილი მოქალაქე დ. მამფორიას ფინანსური დახმარება	1000	1000		
01 24	ქობილისის მერის 22.02.2007 წლის № 56 განკარგულებით გამოყოფილი მოქალაქე ჯ. ნაკურავაძის ფინანსური დახმარება	1200	1200		
01 24	ქობილისის მერის 22.02.2007 წლის № 57 განკარგულებით გამოყოფილი მოქალაქე ქლოძიას ფინანსური დახმარება	5085	5085		
01 14 11	ქობილისის მერის 15.03.2007 წლის № 78 განკარგულებით გამოყოფილი ურბანული დაგეგმარების საქალაქო სამსახურს შსს აღმინისტრაციული შემობის ხაზოეუქტო სამეშოეებისათვის	110000	20000	90000	
18 05 03	ქობილისის მერის 15.03.2007 წლის № 78 განკარგულებით გამოყოფილი ისინა-ხამგორის რაიონის სხვა კოთილმწოეობის დონისხეებებისათვის	41532	41532		
01 24	ქობილისის მერის 15.03.2007 წლის № 77 განკარგულებით შორემა ჯანტურიახათვის განაღდურის ანაღდურების შესახებ	6970	6970		
01 24	ქობილისის მერის 15.03.2007 წლის № 76 განკარგულებით გამოყოფილი ხაბარარქის ფინანსური დახმარება	6500	6500		
01 24	ქობილისის მერის 15.03.2007 წლის № 76 განკარგულებით გამოყოფილი აბეუ კიქასეს ფინანსური დახმარება	796	796		
01 24	ქობილისის მერის 29.03.2007 წლის № 93,94,95,96,97 და 98 განკარგულებით გამოყოფილი მოქალაქეების ითიორიშვილს, დათუნა სამსახურს, ბაბუ სხეტიანს, ქედეგან გუგუშაშვილს, ნესტორ შიგაშვილს და ზაზა კვიციანს ხაკომიუნსაციო თანხა	119000	119000		
01 24	ქობილისის მერის 11.04.2007 წლის № 114 განკარგულებით გამოყოფილი ხაბარარქის საქართველოს კოთილმწოეობის პარტიარქის იღია II აღსაღდრების 30 წლისთავთან დაკეშორებით	10000		10000	
010714	ქობილისის მერის 11.04.2007 წლის № 115 განკარგულებით გამოყოფილი ასოციაცია „ანიკა“-ს შეზღუდული შესაღდებლობების მქონე ბავშვთა ჯგუფის ფესტივალზე გასაღე ხარჯებლად	14685		14685	
01 24	ქობილისის მერის 20.04.2007 წლის № 119 განკარგულებით გამოყოფილი მოქალაქე ლევან ბლეიშვილის ფინანსური დახმარება	3000		3000	
011005	ქობილისის მერის 20.04.2007 წლის № 125 განკარგულებით გამოყოფილი სოციალური მომხახურებისა და კულტურის საქალაქო სამსახურის კონსერვაციული მუშეების ტერიტორიაზე ფესტივალ „არტ-გენი“-ს განსახორციელებლად	20000		20000	
01 24	ქობილისის მერის 25.04.2007 წლის № 132 განკარგულებით გამოყოფილი მოქალაქე ნატალია კობახიშვილის ფინანსური დახმარება	1000		1000	
01 24	ქობილისის მერის 02.05.2007 წლის № 139 განკარგულებით გამოყოფილი ევროპის ხეობიანზე გამარჯეებულ ხორტხეებებს გახაღისების მიხნია	10000		10000	
01 24	ქობილისის მერის 02.05.2007 წლის № 138 განკარგულებით გამოყოფილი მოქალაქე გიორგი მღღღეღაძის ფინანსური დახმარება	1000		1000	
01 24	ქობილისის მერის 07.05.2007 წლის № 148 განკარგულებით გამოყოფილი II მხოფლითა ომის ინეაღი და მონაწილე ფესტივალის 9 მახის აღნიშვნისთან დაკეშორებით	384000		384000	
010715	ქობილისის მერის 15.04.2007 წლის № 151 განკარგულებით გამოყოფილი სოციალური მომხახურებისა და კულტურის საქალაქო სამსახურის საქართველო-ისრაელის I საერთაშორისო კონგრესში მონაწილეობისათვის	5875		5875	
01 24	ქობილისის მერის 15.05.2007 წლის № 150 განკარგულებით გამოყოფილი მოქალაქე იგო გორგოძის ფინანსური დახმარება	2380		2380	
010716	ქობილისის მერის 24.05.2007 წლის № 157 განკარგულებით გამოყოფილი სოციალური მომხახურებისა და კულტურის საქალაქო სამსახურის „ახაღ შობიღია პროგრამის“ განსახორციელებელი მატერიაღური დახმარების დაეღლაღების დასაღარავად	19600		19600	
01 24	ქობილისის მერის 29.05.2007 წლის № 162,163 და 164 განკარგულებით გამოყოფილი მოქალაქე ზიორა ნადარეიშვილს, პაატა გურგენიძეს და თეა ურდიას ფინანსური დახმარება	8804		8804	
01 24	ქობილისის მერის 08.06.2007 წლის № 177 განკარგულებით გამოყოფილი მოქალაქე ნანა ციციშვილის ფინანსური დახმარება	500		500	
01 24	ქობილისის მერის 23.05.2007 წლის № 155 განკარგულებით გამოყოფილი სამსრეო ოსეიის მოსახლეობას ფინანსური დახმარება	342687		342687	
01 24	ქობილისის მერის 11.06.2007 წლის № 178 განკარგულებით გამოყოფილი მოქალაქე დავი ნანიტაშვილის ფინანსური დახმარება	500		500	

კოდი	შ ი ნ ა ა რ ს ი	ს უ ლ	მ. შ			
			I კვარტალი	II კვარტალი	III კვარტალი	
01 24	ქობილისის მერის 12.06.2007 წლის № 179, 180 განკარგულებით გამოყოფილი მოქალაქე შორემა ხაჯაურიძეს და ჯენერა კობახიშვილს ფინანსური დახმარება	11190		11190		
01 24	ქობილისის მერის 22.06.2007 წლის № 192,193 განკარგულებით გამოყოფილი მოქალაქე მხეიხინარ ბღღაღაძეს და ვახტანგ სორღიას ფინანსური დახმარება	1500		1500		
01 24	ქობილისის მერის 28.06.2007 წლის № 205 განკარგულებით გამოყოფილი მოქალაქე მღღა ამირანაშვილის ფინანსური დახმარება	3000		3000		
01 24	ქობილისის მერის 12.07.2007 წლის № 218 განკარგულებით გამოყოფილი მოქალაქე ლევან სენიხისთავის ფინანსური დახმარება	1000		1000		
01 24	ქობილისის მერის 16.07.2007 წლის № 219 განკარგულებით გამოყოფილი მოქალაქე დავი ბარამიძის ფინანსური დახმარება	525		525		
01 24	ქობილისის მერის 23.07.2007 წლის № 229 განკარგულებით გამოყოფილი საბატრელო პოლიციის თანამშრომლის ორავი ქუთიაღუღადის ოჯახს ფინანსური დახმარება	55500		55500		
01 24	ქობილისის მერის 18.07.2007 წლის № 226 განკარგულებით გამოყოფილი მოქალაქე გიორგი სამხარაძის ფინანსური დახმარება	500		500		
01 24	ქობილისის მერის 18.07.2007 წლის № 228 განკარგულებით გამოყოფილი მოქალაქე ლიანა სეზინიძის ფინანსური დახმარება	1500		1500		
01 24	ქობილისის მერის 18.07.2007 წლის № 227 განკარგულებით გამოყოფილი ჯანსუღ კახიძის სახეღობის მუხიკალურ-კულტურულ ცენტრს ფინანსური დახმარება	50000		50000		
01 24	ქობილისის მერის 26.07.2007 წლის № 237 განკარგულებით გამოყოფილი მოქალაქე მღღენას მოქიას ფინანსური დახმარება	1500		1500		
01 24	ქობილისის მერის 26.07.2007 წლის № 238 განკარგულებით გამოყოფილი მოქალაქე ნინო პაკეღიანს ფინანსური დახმარება	200		200		
01 24	ქობილისის მერის 26.07.2007 წლის № 239 განკარგულებით გამოყოფილი მოქალაქე რუსუღან ხატისკაცს ფინანსური დახმარება	350		350		
01 24	ქობილისის მერის 26.07.2007 წლის № 240 განკარგულებით გამოყოფილი ასოციაცია „ანიკა“-ს ფინანსური დახმარება	10420		10420		
01 24	ქობილისის მერის 26.07.2007 წლის № 241 განკარგულებით გამოყოფილი მოქალაქე ლიანა დეღღიძის ფინანსური დახმარება	5000		5000		
01 24	ქობილისის მერის 26.07.2007 წლის № 242 განკარგულებით გამოყოფილი ომის, შრომისა და სახეღდრო ძღღების ეფესტრანებს ფინანსური დახმარება	1950		1950		
01 24	ქობილისის მერის 27.07.2007 წლის № 243 განკარგულებით გამოყოფილი მოქალაქე მზია გაბინაშვილის ფინანსური დახმარება	500		500		
01 24	ქობილისის მერის 27.07.2007 წლის № 244 განკარგულებით გამოყოფილი მოქალაქე ბიციო ლეღაძის ფინანსური დახმარება	1500		1500		
01 24	ქობილისის მერის 27.07.2007 წლის № 245 განკარგულებით გამოყოფილი მღღეღეღების მღღეღეღების დღის წლისთავთან დაკეშორებით ფინანსური დახმარება	21818		21818		
01 24	ქობილისის მერის 06.08.2007 წლის № 250 განკარგულებით გამოყოფილი მოქალაქე მინღია ბაბღღაშვილის ფინანსური დახმარება	1500		1500		
01 24	ქობილისის მერის 08.08.2007 წლის № 252 განკარგულებით გამოყოფილი მოქალაქე მანანა უგაძის ფინანსური დახმარება	5000		5000		
01 24	ქობილისის მერის 10.08.2007 წლის № 251 განკარგულებით გამოყოფილი ლღღ „სღღ სტრატეგიც მღღია“-ს დაეღღინების დასაღარავად	41757		41757		
01 24	ქობილისის მერის 20.08.2007 წლის № 262 განკარგულებით გამოყოფილი „ღღიან ისაკაძის ფონდი-ხეღღეღების კაბიტალ“-ს	21900		21900		
01 24	ქობილისის მერის 21.08.2007 წლის № 263 განკარგულებით გამოყოფილი მოქალაქე მუზა ქეღღურას ფინანსური დახმარება	2500		2500		
01 24	ქობილისის მერის 31.08.2007 წლის № 270 განკარგულებით გამოყოფილი მოქალაქე მარინე ორღღინიკიძის ფინანსური დახმარება	1500		1500		
01 24	ქობილისის მერის 10.09.2007 წლის № 277 განკარგულებით გამოყოფილი მოქალაქე მზია ლიბარტეღიანს ფინანსური დახმარება	3000		3000		
01 24	ქობილისის მერის 13.09.2007 წლის № 284 განკარგულებით გამოყოფილი მოქალაქე ნინო რუხაძის ფინანსური დახმარება	5000		5000		
01 24	ქობილისის მერის 18.09.2007 წლის № 287 განკარგულებით გამოყოფილი მოქალაქე ნინო რუხაძის ფინანსური დახმარება	50000		50000		
01 24	ქობილისის მერის 24.09.2007 წლის № 291 განკარგულებით გამოყოფილი მოქალაქე თინათონ თოღღორღავას ფინანსური დახმარება	500		500		
01 24	ქობილისის მერის 24.09.2007 წლის № 292 განკარგულებით გამოყოფილი მოქალაქე ზაური გომარეღს ფინანსური დახმარება	1455		1455		
01 24	ქობილისის მერის 24.09.2007 წლის № 297 განკარგულებით გამოყოფილი მხოფლითა ხეღღიორღაღში გასარღღეღებულ ხორტხეებებს ფინანსური დახმარება	44000		44000		
01 24	ქობილისის მერის 24.09.2007 წლის № 298 განკარგულებით გამოყოფილი მოქალაქე თეღღურას კიქახისთავის ფინანსური დახმარება	525		525		
01 24	ქობილისის მერის 24.09.2007 წლის № 300 განკარგულებით გამოყოფილი მოქალაქე სოფიო რატინისთავის ფინანსური დახმარება	3680		3680		
		ს უ ლ	1697384	433083	926721	337580

№ 220-225. პარასკევი, 16 ნოემბერი, 2007 წელი.



ქ.თბილისის ბიუჯეტის გადასახდელების შესრულება ეკონომიკურ ზრილში

პერიოდი

01/01/2007

30/09/2007

ღანართი

ეკონომიკური მუხლის დასახელება	წლიური დაზუსტებული გეგმა	პერიოდის დაზუსტებული გეგმა	ვალდებულება	და მ თ ე მ ე ბ ა		ხ ა რ ჯ ი	დავალდებულება
				სტანდარტული	ა გ ა ნ ს ი		
სულ თბილისის ბიუჯეტის გადასახდელები	713,000,000	426,753,925.00	315,542,747.86	254,573,249.14	16,615,563.77	271,188,744.66	68.25
მიმდინარე ხარჯები	401,265,276	243,318,544.00	174,643,009.58	152,577,016.49	5,108,528.86	157,685,477.10	68.25
მუშა-მოსამსახურეთა შრომის ანაზღაურება	22,224,994	16,753,898.00	16,516,716.58	14,896,925.40		14,896,925.40	
ხელფასი	18,922,050	14,232,851.00	14,073,670.02	12,536,414.61		12,536,414.61	
პრემია	3,302,944	2,521,047.00	2,443,046.56	2,360,510.79		2,360,510.79	
დამქირავებელიდან ანარიცხები	4,449,816	3,355,340.00	3,305,952.17	2,977,963.71		2,977,963.71	
მივლინებები	430,000	324,900.00	252,702.27	219,336.24	33,047.03	252,383.27	
სხვა საქონელი და მომსახურება	48,814,300	37,507,220.03	18,117,932.32	17,498,592.64		17,498,524.39	68.25
ოფისის ხარჯები	2,322,458	1,761,263.00	1,294,277.68	1,262,815.25		1,262,815.25	
კომუნალური მომსახურების ხარჯები	7,237,570	5,082,720.00	3,832,702.60	3,784,888.79		3,784,820.54	68.25
კვების ხარჯები	7,870,977	5,388,053.00	4,541,976.71	4,083,430.54		4,083,430.54	
სამედიცინო ხარჯები	23,410	18,286.00	10,987.30	10,639.00		10,639.00	
რბილი ინვენტარისა და უნიფორმის შეძენის ხარჯები	338,745	240,319.00	49,345.25	49,345.25		49,345.25	
ტრანსპ.და ტექნ.ექსპლუატ. და მოვლა-შენახვის ხარჯე	2,067,650	1,363,330.00	925,190.71	898,247.33		898,247.33	
სხვა ხარჯები	28,953,490	23,653,249.03	7,463,452.07	7,409,226.48		7,409,226.48	
სუბსიდიები და მიმდინარე ტრანსფერები	325,346,165	185,377,185.97	136,449,706.24	116,984,198.50	5,075,481.83	122,059,680.33	
კაპიტალური ხარჯები	311,734,724	183,435,381.00	140,899,738.28	101,996,232.65	11,507,034.91	113,503,267.56	

ქ.თბილისის ბიუჯეტის შესრულება ფუნქციონალურ ზრილში

პერიოდი 01/01/2007

30/09/2007

ღანართი

ღანართი

ფუნქციონალური კოდი	დასახელება	წლიური დაზუსტებული გეგმა	პერიოდის დაზუსტებული გეგმა			ს ა კ ა ს ო ხ ა რ ჯ ი		
			ს უ ლ	მათ შორის		ს უ ლ	მათ შორის	
				მიმდინარე	კაპიტალური		მიმდინარე	კაპიტალური
701	I. საერთო დანიშნულების სახელმწიფო მომსახურება	37,128,152.0	29,320,696.0	16,074,476.0	13,246,220.0	24,825,058.3	14,395,484.9	10,429,573.3
7011	წარმომადგენლობითი ორგანოები	3,350,000.0	2,563,315.0	2,089,815.0	473,500.0	2,139,297.2	1,917,105.4	222,191.7
7012	ქ. თბილისის მერიის აღმასრულებელი ორგანოების მმართველობითი ხარჯები	33,778,152.0	26,757,381.0	13,984,661.0	12,772,720.0	22,685,761.0	12,478,379.4	10,207,381.6
703	II. საზოგადოებრივი წესრიგი და უშიშროება	32,724,000.0	12,315,200.0	5,670,200.0	6,645,000.0	7,610,180.2	4,878,409.8	2,731,770.4
7031	პოლიციის სამსახურები	8,900,000.0	5,602,200.0	1,657,200.0	3,945,000.0	3,533,160.5	1,202,364.5	2,330,795.9
7032	საგანგებო სიტუაციები და ხანძარსაწინააღმდეგო ღონისძიებები	23,824,000.0	6,713,000.0	4,013,000.0	2,700,000.0	4,077,019.7	3,676,045.2	400,974.5
704	III. ეკონომიკური საქმიანობა	115,294,116.0	36,945,566.0	36,942,866.0	2,700.0	3,862,211.7	3,859,511.7	2,700.0
7048	კვლევები და განვითარება ეკონომიკური საქმიანობის სფეროში	1,222,500.0	813,200.0	813,200.0		95,143.4	95,143.4	
7049	სხვა არაკლასიფიცირებული საქმიანობა ეკონომიკის სფეროში	114,071,616.0	36,132,366.0	36,129,666.0	2,700.0	3,767,068.2	3,764,368.2	2,700.0
705	IV. გარემოს დაცვა	27,250,000.0	21,900,000.0	21,900,000.0		20,505,865.3	20,505,865.3	
7051	დასუფთავების ღონისძიებები - ნარჩენების შეგროვება-გადამუშავება	27,250,000.0	21,900,000.0	21,900,000.0		20,505,865.3	20,505,865.3	
706	V. საბინაო-კომუნალური მშენებლობა	417,568,532.0	265,216,449.0	116,088,299.0	149,128,150.0	170,060,429.3	75,461,824.2	94,598,605.1
7061	ბინათმშენებლობა(საბინაო ფონდის გაუმჯობესებისა და შენახვის უზრუნველყოფა	70,675,400.0	47,325,600.0	33,144,600.0	14,181,000.0	30,553,515.6	23,544,643.6	7,008,872.0
7062	კომუნალური მეურნეობის განვითარება	149,971,100.0	88,383,397.0	34,982,397.0	53,401,000.0	52,239,917.8	20,209,295.5	32,030,622.2
7063	წყალმომარაგება							
7064	კეთილმოწყობის ღონისძიებები	190,278,532.0	124,332,232.0	42,786,082.0	81,546,150.0	83,431,701.2	27,872,590.2	55,559,110.9
7065	კვლევები და განვითარება საბინაო-კომუნალურ მეურნეობაში	6,643,500.0	5,175,220.0	5,175,220.0		3,835,294.7	3,835,294.7	
707	VI. ჯანმრთელობის დაცვა	7,350,000.0	5,400,900.0	4,500,900.0	900,000.0	4,935,695.5	4,057,945.5	877,750.0
7072	ამბულატორიული მომსახურება	300,000.0	219,900.0	219,900.0		219,840.1	219,840.1	
7076	სხვა არაკლასიფიცირებული საქმიანობა ჯანდაცვის	7,050,000.0	5,181,000.0	4,281,000.0	900,000.0	4,715,855.3	3,838,105.3	877,750.0



ქ.თბილისის ბიუჯეტის შესრულება ფუნქციონალურ ზრდილში

პერიოდი 01/01/2007 30/09/2007

ლარებში დანართი

ფუნქციონალური კოდი	დასახელება	წლიური დაზუსტებული გეგმა	პერიოდის დაზუსტებული გეგმა			საკასო ხარჯი		
			სულ	მათ შორის		სულ	მათ შორის	
				მიმდინარე	კაპიტალური		მიმდინარე	კაპიტალური
	სფეროში							
708	VII. ღია სფერო	14,012,575.0	9,188,475.0	5,725,527.0	3,462,948.0	5,942,460.4	3,980,290.3	1,962,170.0
7081	მომსახურება სპორტის სფეროში	1,418,000.0	1,168,000.0	1,168,000.0		725,039.1	725,039.1	
7082	მომსახურება კულტურის სფეროში	5,424,575.0	3,853,275.0	3,823,275.0	30,000.0	3,044,583.4	3,044,583.4	
7085	კვლევები და განვითარება კულტურისა და სპორტის სფეროში	6,460,000.0	3,689,200.0	256,252.0	3,432,948.0	1,965,425.9	3,255.9	1,962,170.0
7086	სხვა არაკლასიფიცირებული საქმიანობა კულტურის სფეროში	710,000.0	478,000.0	478,000.0		207,411.9	207,411.9	
709	VIII. განათლება	39,445,748.0	28,405,259.0	18,354,896.0	10,050,363.0	16,854,402.6	13,953,704.1	2,900,698.4
7091	სკოლამდელი აღზრდა	32,165,548.0	21,244,859.0	17,035,196.0	4,209,663.0	14,321,134.3	12,945,609.4	1,375,524.8
7096	განათლების სფეროს დამხმარე მომსახურება	1,347,700.0	1,244,300.0	1,244,300.0		941,815.7	941,815.7	
7097	კვლევები და განვითარება განათლების სფეროში	5,840,000.0	5,840,000.0		5,840,000.0	1,524,818.6		1,524,818.6
7098	სხვა არაკლასიფიცირებული საქმიანობა განათლების სფეროში	92,500.0	76,100.0	75,400.0	700.0	66,633.9	66,278.9	355.0
710	IX. სოციალური დაცვა	22,226,876.9	18,061,379.9	18,061,379.9		16,592,441.0	16,592,441.0	
7102	ხანდაზმულთა სოციალური დაცვა	9,040,000.0	9,015,970.0	9,015,970.0		8,781,280.3	8,781,280.3	
7104	ოჯახებისა და ბავშვების სოციალური დაცვა	2,984,285.0	2,551,187.0	2,551,187.0		2,124,304.9	2,124,304.9	
7106	საცხოვრებელი უზრუნველყოფა	1,801,800.0	1,306,350.0	1,306,350.0		1,303,350.0	1,303,350.0	
7109	სხვა არაკლასიფიცირებული საქმიანობა სოციალური დაცვა	8,400,791.9	5,187,872.9	5,187,872.9		4,383,505.7	4,383,505.7	
	სულ გადასახდელები	713,000,000.0	426,753,925.0	243,318,544.0	183,435,381.0	271,188,744.6	157,685,477.1	113,503,267.5

ვაკე-საბურთალოს რაიონის ბიუჯეტის შესრულება ფუნქციონალურ ზრდილში

პერიოდი 01/01/2007 30/09/2007

ლარებში დანართი

ფუნქციონალური კოდი	დასახელება	წლიური დაზუსტებული გეგმა	პერიოდის დაზუსტებული გეგმა			საკასო ხარჯი		
			სულ	მათ შორის		სულ	მათ შორის	
				მიმდინარე	კაპიტალური		მიმდინარე	კაპიტალური
701	I. საერთო დანიშნულების სახელმწიფო მომსახურება	652,200.0	488,500.0	473,900.0	14,600.0	472,507.9	457,942.5	14,565.3
7012	ქ. თბილისის მერიის აღმასრულებელი ორგანოების მმართველობითი ხარჯები	652,200.0	488,500.0	473,900.0	14,600.0	472,507.9	457,942.5	14,565.3
706	V. საბინაო-კომუნალური მომსახურება	4,521,000.0	2,990,000.0	1,925,700.0	1,064,300.0	1,857,505.6	1,023,778.0	833,727.5
7061	ბინათმშენებლობა(საბინაო ფონდის გაუმჯობესებისა და შენახვის უზრუნველყოფა	466,500.0	353,300.0		353,300.0	314,999.5		314,999.5
7062	კომუნალური მეურნეობის განვითარება							
7063	წყალმომარაგება							
7064	კეთილმოწყობის ღონისძიებები	4,054,500.0	2,636,700.0	1,925,700.0	711,000.0	1,542,506.0	1,023,778.0	518,728.0
709	VIII. განათლება	5,348,700.0	3,334,525.0	2,795,751.0	538,774.0	2,233,798.1	2,166,678.2	67,119.9
7091	სკოლამდელი აღზრდა	5,348,700.0	3,334,525.0	2,795,751.0	538,774.0	2,233,798.1	2,166,678.2	67,119.9
710	IX. სოციალური დაცვა	654,600.0	490,950.0	490,950.0		419,926.3	419,926.3	
7102	ხანდაზმულთა სოციალური დაცვა							
7104	ოჯახებისა და ბავშვების სოციალური დაცვა							
7106	საცხოვრებელი უზრუნველყოფა							
7109	სხვა არაკლასიფიცირებული საქმიანობა სოციალური დაცვა	654,600.0	490,950.0	490,950.0		419,926.3	419,926.3	
	სულ გადასახდელები	11,176,500.0	7,303,975.0	5,686,301.0	1,617,674.0	4,983,738.0	4,068,325.1	915,412.8

№ 220-225. პარასკევი, 16 ნოემბერი, 2007 წელი.



გლდანო-ნაპალაღვის რაიონის ბიუჯეტის შესრულება

პ ე რ ი ო დ ი

01/01/2007

30/09/2007

ღ ა ნ ა რ თ ი

ორგანიზაციული კოდი	დასახელება	წლიური დაჯანსაღებული ბეჭედი	პერიოდის დაჯანსაღებული ბეჭედი	შალდებულება	დაგეგმვა		ხარჯი	დავალდებულება
					სტანდარტული	აგანსი		
15 00	გლდანო-ნაპალაღვის რაიონი	13,666,900	8,993,948.00	7,103,302.53	6,423,325.02		6,423,325.02	
	მიმდინარე ხარჯები	10,949,980	7,636,828.00	6,425,367.38	5,783,191.16		5,783,191.16	
	მუშა-მოსამსახურეთა შრომის ანაზღაურება	2,989,028	2,261,535.00	2,240,346.03	1,856,160.93		1,856,160.93	
	ხელფასი	2,900,928	2,195,485.00	2,174,296.03	1,790,530.93		1,790,530.93	
	პრემია	88,100	66,050.00	66,050.00	65,630.00		65,630.00	
	დამქირავებლიდან ანარიცხები	597,995	452,583.00	448,149.51	371,224.17		371,224.17	
	სხვა საქონელი და მომსახურება	3,525,657	2,520,670.00	1,880,709.95	1,871,958.68		1,871,958.68	
	ოფისის ხარჯები	85,250	72,750.00	58,060.90	55,873.50		55,873.50	
	კომუნალური მომსახურების ხარჯები	782,996	544,084.00	451,040.67	446,190.23		446,190.23	
	კვების ხარჯები	2,480,641	1,739,916.00	1,274,768.35	1,274,768.35		1,274,768.35	
	რბილი ინვენტარისა და უნიფორმის შექმნის ხარჯები	28,900	28,900.00	27,250.00	27,250.00		27,250.00	
	ტრანსპ.და ტექნიკ.საღებო. და მოვლა-შენახვის ხარჯები	37,000	29,920.00	18,357.50	16,937.50		16,937.50	
	სხვა ხარჯები	110,870	105,100.00	51,232.53	50,939.10		50,939.10	
	სუბსიდიები და მიმდინარე ტრანსფერები	3,837,300	2,402,040.00	1,856,161.89	1,683,847.38		1,683,847.38	
	კაპიტალური ხარჯები	2,716,920	1,357,120.00	677,935.15	640,133.86		640,133.86	
15 01	გლდანო-ნაპალაღვის რაიონის გაგებობა	828,500	671,820.00	589,997.14	555,746.98		555,746.98	
	მიმდინარე ხარჯები	789,140	632,460.00	560,363.14	526,120.98		526,120.98	
	მუშა-მოსამსახურეთა შრომის ანაზღაურება	419,100	330,750.00	330,750.00	307,881.98		307,881.98	
	ხელფასი	331,000	264,700.00	264,700.00	242,251.98		242,251.98	
	პრემია	88,100	66,050.00	66,050.00	65,630.00		65,630.00	
	დამქირავებლიდან ანარიცხები	83,840	66,210.00	66,170.00	61,576.39		61,576.39	
	სხვა საქონელი და მომსახურება	286,200	235,500.00	163,443.14	156,662.61		156,662.61	
	ოფისის ხარჯები	62,600	50,100.00	38,350.00	36,162.60		36,162.60	
	კომუნალური მომსახურების ხარჯები	99,300	70,300.00	64,895.41	61,869.37		61,869.37	
	ტრანსპ.და ტექნიკ.საღებო. და მოვლა-შენახვის ხარჯები	37,000	29,920.00	18,357.50	16,937.50		16,937.50	
	სხვა ხარჯები	87,300	85,180.00	41,840.23	41,693.14		41,693.14	
	კაპიტალური ხარჯები	39,360	39,360.00	29,634.00	29,626.00		29,626.00	
15 02	სპორტული აღზრდის დაწესებულებები	8,033,100	5,260,388.00	4,217,667.50	3,769,590.95		3,769,590.95	
	მიმდინარე ხარჯები	6,313,540	4,592,328.00	4,004,337.35	3,568,717.80		3,568,717.80	
	მუშა-მოსამსახურეთა შრომის ანაზღაურება	2,569,928	1,930,785.00	1,909,596.03	1,548,278.95		1,548,278.95	
	ხელფასი	2,569,928	1,930,785.00	1,909,596.03	1,548,278.95		1,548,278.95	
	დამქირავებლიდან ანარიცხები	514,155	386,373.00	381,979.51	309,647.78		309,647.78	
	სხვა საქონელი და მომსახურება	3,229,457	2,275,170.00	1,712,761.81	1,710,791.07		1,710,791.07	
	ოფისის ხარჯები	22,650	22,650.00	19,710.90	19,710.90		19,710.90	
	კომუნალური მომსახურების ხარჯები	683,696	473,784.00	386,145.26	384,320.86		384,320.86	
	კვების ხარჯები	2,480,641	1,739,916.00	1,274,768.35	1,274,768.35		1,274,768.35	
	რბილი ინვენტარისა და უნიფორმის შექმნის ხარჯები	28,900	28,900.00	27,250.00	27,250.00		27,250.00	
	სხვა ხარჯები	13,570	9,920.00	4,887.30	4,740.96		4,740.96	
	კაპიტალური ხარჯები	1,719,560	668,060.00	213,330.15	200,873.15		200,873.15	
15 02 01	კვებისა და კაპიტალური ხარჯები	4,200,201	2,407,976.00	1,488,098.50	1,475,641.50		1,475,641.50	
	მიმდინარე ხარჯები	2,480,641	1,739,916.00	1,274,768.35	1,274,768.35		1,274,768.35	
	სხვა საქონელი და მომსახურება	2,480,641	1,739,916.00	1,274,768.35	1,274,768.35		1,274,768.35	
	კვების ხარჯები	2,480,641	1,739,916.00	1,274,768.35	1,274,768.35		1,274,768.35	
	კაპიტალური ხარჯები	1,719,560	668,060.00	213,330.15	200,873.15		200,873.15	
15 02 02	I ლობიანიანი საგანგებო ბაზი	192,628	144,744.00	131,870.56	117,770.57		117,770.57	

№ 220-225. კარსაკაძე, 16 ნოვემბერი, 2007 წელი.



გლდანო-ნაპალაღვის რაიონის ბიუჯეტის შესრულება
 კ ე რ ი დ ი 01/01/2007 30/09/2007

დანართი

ორბანიზაციული კოდი	დასახელება	ფლოტი დაუსტავი გეგმა	პერიოდის დაუსტავი გეგმა	გადახდილი	და მ თ ვ მ ე ბ ა		ხ ა რ ჯ ი	დამალიანობა
					სტანდარტული	ა ე ა ნ ს ი		
	მიმდინარე ხარჯები	192,628	144,744.00	131,870.56	117,770.57		117,770.57	
	მუშა-მოსამსახურეთა შრომის ანაზღაურება	138,276	105,582.00	98,082.00	86,332.53		86,332.53	
	ხელფასი	138,276	105,582.00	98,082.00	86,332.53		86,332.53	
	დამქირებელიდან ანარიცხები	27,656	21,117.00	19,617.00	17,266.48		17,266.48	
	სხვა საქონელი და მომსახურება	26,696	18,045.00	14,171.56	14,171.56		14,171.56	
	ოფისის ხარჯები	600	600.00					
	კომუნალური მომსახურების ხარჯები	24,746	16,195.00	13,074.16	13,074.16		13,074.16	
	რბილი ინვენტარისა და უნიფორმის შეძენის ხარჯები	950	950.00	950.00	950.00		950.00	
	სხვა ხარჯები	400	300.00	147.40	147.40		147.40	
15 02 03	№8 საბაზო ბაღი	54,703	41,141.00	39,328.38	31,427.43		31,427.43	
	მიმდინარე ხარჯები	54,703	41,141.00	39,328.38	31,427.43		31,427.43	
	მუშა-მოსამსახურეთა შრომის ანაზღაურება	38,736	29,052.00	29,052.00	22,996.14		22,996.14	
	ხელფასი	38,736	29,052.00	29,052.00	22,996.14		22,996.14	
	დამქირებელიდან ანარიცხები	7,747	5,811.00	5,811.00	4,599.31		4,599.31	
	სხვა საქონელი და მომსახურება	8,220	6,278.00	4,465.38	3,831.98		3,831.98	
	ოფისის ხარჯები	200	200.00					
	კომუნალური მომსახურების ხარჯები	7,480	5,608.00	4,394.64	3,784.82		3,784.82	
	რბილი ინვენტარისა და უნიფორმის შეძენის ხარჯები	300	300.00					
	სხვა ხარჯები	240	170.00	70.74	47.16		47.16	
15 02 04	№9 საბაზო ბაღი	74,285	55,391.00	51,952.34	43,317.57		43,317.57	
	მიმდინარე ხარჯები	74,285	55,391.00	51,952.34	43,317.57		43,317.57	
	მუშა-მოსამსახურეთა შრომის ანაზღაურება	48,624	36,468.00	36,468.00	29,374.36		29,374.36	
	ხელფასი	48,624	36,468.00	36,468.00	29,374.36		29,374.36	
	დამქირებელიდან ანარიცხები	9,725	7,293.00	7,293.00	5,874.87		5,874.87	
	სხვა საქონელი და მომსახურება	15,936	11,630.00	8,191.34	8,068.34		8,068.34	
	ოფისის ხარჯები	200	200.00					
	კომუნალური მომსახურების ხარჯები	15,226	10,920.00	8,108.78	7,985.78		7,985.78	
	რბილი ინვენტარისა და უნიფორმის შეძენის ხარჯები	300	300.00					
	სხვა ხარჯები	210	210.00	82.56	82.56		82.56	
15 02 05	№13 ბაზა-ბაღი	51,516	38,072.00	36,425.99	30,135.38		30,135.38	
	მიმდინარე ხარჯები	51,516	38,072.00	36,425.99	30,135.38		30,135.38	
	მუშა-მოსამსახურეთა შრომის ანაზღაურება	36,480	27,360.00	27,360.00	22,132.83		22,132.83	
	ხელფასი	36,480	27,360.00	27,360.00	22,132.83		22,132.83	
	დამქირებელიდან ანარიცხები	7,296	5,472.00	5,472.00	4,426.56		4,426.56	
	სხვა საქონელი და მომსახურება	7,740	5,240.00	3,593.99	3,575.99		3,575.99	
	ოფისის ხარჯები	200	200.00					
	კომუნალური მომსახურების ხარჯები	6,890	4,440.00	3,476.07	3,458.07		3,458.07	
	რბილი ინვენტარისა და უნიფორმის შეძენის ხარჯები	350	350.00					
	სხვა ხარჯები	300	250.00	117.92	117.92		117.92	
15 02 06	№14 ბაზა-ბაღი	84,773	67,834.00	62,885.59	49,030.59		49,030.59	
	მიმდინარე ხარჯები	84,773	67,834.00	62,885.59	49,030.59		49,030.59	
	მუშა-მოსამსახურეთა შრომის ანაზღაურება	44,304	33,228.00	33,228.00	21,684.16		21,684.16	
	ხელფასი	44,304	33,228.00	33,228.00	21,684.16		21,684.16	
	დამქირებელიდან ანარიცხები	8,861	6,648.00	6,648.00	4,336.84		4,336.84	
	სხვა საქონელი და მომსახურება	31,608	27,958.00	23,009.59	23,009.59		23,009.59	

№ 220-225. პარაკაჟი. 16 ნოემბერი, 2007 წელი.



გლდანო-ნაპალაღვის რაიონის ბიუჯეტის შესრულება

კ ი რ ი დ ი

01/01/2007

30/09/2007

ღ ა ნ ა რ თ ი

ორბანიზაციული კოდი	ღ ა ს ა ხ ე ლ ე ბ ა	წლიური დაზუსტებული ბიზნა	პერიოდის დაზუსტებული ბიზნა	ვალდებულება	ღ ა მ ო ყ მ ე ბ ა		ხ ა რ ჯ ი	დაგაღიანება
					სტანდარტული	ა ვ ა ნ ს ი		
	ოფისის ხარჯები	10,000	10,000.00	8,925.90	8,925.90		8,925.90	
	კომუნალური მომსახურების ხარჯები	11,208	7,958.00	4,083.69	4,083.69		4,083.69	
	რბილი ინვენტარისა და უნიფორმის შეძენის ხარჯები	10,000	10,000.00	10,000.00	10,000.00		10,000.00	
	სხვა ხარჯები	400						
15 02 07	№21 საბაზო ბალო	51,565	37,821.00	34,784.26	30,116.48		30,116.48	
	მიმდინარე ხარჯები	51,565	37,821.00	34,784.26	30,116.48		30,116.48	
	მუშა-მოსამსახურეთა შრომის ანაზღაურება	35,736	26,802.00	25,392.00	21,507.62		21,507.62	
	ხელფასი	35,736	26,802.00	25,392.00	21,507.62		21,507.62	
	დამქირავებლიდან ანარიცხები	7,149	5,364.00	5,085.41	4,302.01		4,302.01	
	სხვა საქონელი და მომსახურება	8,680	5,655.00	4,306.85	4,306.85		4,306.85	
	ოფისის ხარჯები	200	200.00					
	კომუნალური მომსახურების ხარჯები	8,080	5,055.00	4,228.25	4,228.25		4,228.25	
	რბილი ინვენტარისა და უნიფორმის შეძენის ხარჯები	200	200.00					
	სხვა ხარჯები	200	200.00	78.60	78.60		78.60	
15 02 08	№22 საბაზო ბალო	67,173	50,397.00	40,599.57	40,598.57		40,598.57	
	მიმდინარე ხარჯები	67,173	50,397.00	40,599.57	40,598.57		40,598.57	
	მუშა-მოსამსახურეთა შრომის ანაზღაურება	46,464	34,848.00	27,776.49	27,775.49		27,775.49	
	ხელფასი	46,464	34,848.00	27,776.49	27,775.49		27,775.49	
	დამქირავებლიდან ანარიცხები	9,293	6,969.00	5,555.10	5,555.10		5,555.10	
	სხვა საქონელი და მომსახურება	11,416	8,580.00	7,267.98	7,267.98		7,267.98	
	ოფისის ხარჯები	200	200.00	200.00	200.00		200.00	
	კომუნალური მომსახურების ხარჯები	10,806	8,010.00	6,700.92	6,700.92		6,700.92	
	რბილი ინვენტარისა და უნიფორმის შეძენის ხარჯები	200	200.00	200.00	200.00		200.00	
	სხვა ხარჯები	210	170.00	167.06	167.06		167.06	
15 02 09	№31 საბაზო ბალო	96,229	71,256.00	69,355.21	58,111.05		58,111.05	
	მიმდინარე ხარჯები	96,229	71,256.00	69,355.21	58,111.05		58,111.05	
	მუშა-მოსამსახურეთა შრომის ანაზღაურება	64,416	48,312.00	48,312.00	38,941.47		38,941.47	
	ხელფასი	64,416	48,312.00	48,312.00	38,941.47		38,941.47	
	დამქირავებლიდან ანარიცხები	12,883	9,662.00	9,662.00	7,788.37		7,788.37	
	სხვა საქონელი და მომსახურება	18,930	13,282.00	11,381.21	11,381.21		11,381.21	
	ოფისის ხარჯები	200	200.00	200.00	200.00		200.00	
	კომუნალური მომსახურების ხარჯები	18,040	12,482.00	10,752.70	10,752.70		10,752.70	
	რბილი ინვენტარისა და უნიფორმის შეძენის ხარჯები	400	400.00	400.00	400.00		400.00	
	სხვა ხარჯები	290	200.00	28.51	28.51		28.51	
15 02 10	№32 საბაზო ბალო	88,194	64,867.00	63,053.91	52,888.93		52,888.93	
	მიმდინარე ხარჯები	88,194	64,867.00	63,053.91	52,888.93		52,888.93	
	მუშა-მოსამსახურეთა შრომის ანაზღაურება	61,343	46,061.00	46,061.00	37,593.37		37,593.37	
	ხელფასი	61,343	46,061.00	46,061.00	37,593.37		37,593.37	
	დამქირავებლიდან ანარიცხები	12,271	9,216.00	9,216.00	7,518.65		7,518.65	
	სხვა საქონელი და მომსახურება	14,580	9,590.00	7,776.91	7,776.91		7,776.91	
	ოფისის ხარჯები	200	200.00	200.00	200.00		200.00	
	კომუნალური მომსახურების ხარჯები	13,180	8,290.00	6,588.47	6,588.47		6,588.47	
	რბილი ინვენტარისა და უნიფორმის შეძენის ხარჯები	900	900.00	900.00	900.00		900.00	
	სხვა ხარჯები	300	200.00	88.44	88.44		88.44	
15 02 11	№33 საბაზო ბალო	59,295	43,362.00	42,172.01	34,894.88		34,894.88	
	მიმდინარე ხარჯები	59,295	43,362.00	42,172.01	34,894.88		34,894.88	
	მუშა-მოსამსახურეთა შრომის ანაზღაურება	40,008	30,006.00	30,006.00	23,942.39		23,942.39	
	ხელფასი	40,008	30,006.00	30,006.00	23,942.39		23,942.39	
	დამქირავებლიდან ანარიცხები	8,002	6,002.00	6,002.00	4,788.48		4,788.48	
	სხვა საქონელი და მომსახურება	11,285	7,354.00	6,164.01	6,164.01		6,164.01	
	ოფისის ხარჯები	200	200.00	180.00	180.00		180.00	
	კომუნალური მომსახურების ხარჯები	10,485	6,654.00	5,566.09	5,566.09		5,566.09	
	რბილი ინვენტარისა და უნიფორმის შეძენის ხარჯები	300	300.00	300.00	300.00		300.00	
	სხვა ხარჯები	300	200.00	117.92	117.92		117.92	
15 02 12	№35 საბაზო ბალო	61,462	46,025.00	45,277.83	37,520.34		37,520.34	
	მიმდინარე ხარჯები	61,462	46,025.00	45,277.83	37,520.34		37,520.34	
	მუშა-მოსამსახურეთა შრომის ანაზღაურება	44,664	33,498.00	33,498.00	27,035.42		27,035.42	
	ხელფასი	44,664	33,498.00	33,498.00	27,035.42		27,035.42	
	დამქირავებლიდან ანარიცხები	8,933	6,702.00	6,702.00	5,407.09		5,407.09	
	სხვა საქონელი და მომსახურება	7,865	5,825.00	5,077.83	5,077.83		5,077.83	

№ 220-225. კარაკაჯი. 16 ნოემბერი, 2007 წელი.



გლდანო-ნაკალაღვიძის რაიონის ბიუჯეტის შესრულება

პ ე რ ი ო დ ი

01/01/2007

30/09/2007

ღანართი

ორგანიზაციული კოდი	დასახელება	წლიური დაჯანსაღებული გეგმა	პერიოდის დაჯანსაღებული გეგმა	ვალდებულება	დაგეგმვა		ხარჯი	დაგეგმიანი
					სტანდარტული	აგენსი		
	ოფისის ხარჯები	200	200.00	200.00	200.00		200.00	
	კომუნალური მომსახურების ხარჯები	6,505	4,565.00	3,937.39	3,937.39		3,937.39	
	რბილი ინვენტარისა და უნიფორმის შეძენის ხარჯები	800	800.00	800.00	800.00		800.00	
	სხვა ხარჯები	360	260.00	140.44	140.44		140.44	
15 02 13	№43 საბაჟო ბაღი	63,086	47,293.00	46,086.38	37,720.01		37,720.01	
	მიმდინარე ხარჯები	63,086	47,293.00	46,086.38	37,720.01		37,720.01	
	მუშა-მოსამსახურეთა შრომის ანაზღაურება	42,984	32,238.00	32,238.00	25,268.04		25,268.04	
	ხელფასი	42,984	32,238.00	32,238.00	25,268.04		25,268.04	
	დამქირავებლიდან ანარიცხები	8,597	6,450.00	6,450.00	5,053.59		5,053.59	
	სხვა საქონელი და მომსახურება	11,505	8,605.00	7,398.38	7,398.38		7,398.38	
	ოფისის ხარჯები	200	200.00	200.00	200.00		200.00	
	კომუნალური მომსახურების ხარჯები	10,505	7,605.00	6,519.78	6,519.78		6,519.78	
	რბილი ინვენტარისა და უნიფორმის შეძენის ხარჯები	600	600.00	600.00	600.00		600.00	
	სხვა ხარჯები	200	200.00	78.60	78.60		78.60	
15 02 14	№44 საბაჟო ბაღი	64,171	47,404.00	45,456.78	37,956.66		37,956.66	
	მიმდინარე ხარჯები	64,171	47,404.00	45,456.78	37,956.66		37,956.66	
	მუშა-მოსამსახურეთა შრომის ანაზღაურება	42,072	31,554.00	31,554.00	25,304.90		25,304.90	
	ხელფასი	42,072	31,554.00	31,554.00	25,304.90		25,304.90	
	დამქირავებლიდან ანარიცხები	8,414	6,312.00	6,312.00	5,060.98		5,060.98	
	სხვა საქონელი და მომსახურება	13,685	9,538.00	7,590.78	7,590.78		7,590.78	
	ოფისის ხარჯები	200	200.00	195.00	195.00		195.00	
	კომუნალური მომსახურების ხარჯები	12,935	8,838.00	6,997.46	6,997.46		6,997.46	
	რბილი ინვენტარისა და უნიფორმის შეძენის ხარჯები	300	300.00	300.00	300.00		300.00	
	სხვა ხარჯები	250	200.00	98.32	98.32		98.32	
15 02 15	№46 საბაჟო ბაღი	128,554	96,408.00	93,891.31	79,395.84		79,395.84	
	მიმდინარე ხარჯები	128,554	96,408.00	93,891.31	79,395.84		79,395.84	
	მუშა-მოსამსახურეთა შრომის ანაზღაურება	85,128	63,846.00	63,846.00	51,882.99		51,882.99	
	ხელფასი	85,128	63,846.00	63,846.00	51,882.99		51,882.99	
	დამქირავებლიდან ანარიცხები	17,026	12,769.00	12,769.00	10,376.59		10,376.59	
	სხვა საქონელი და მომსახურება	26,400	19,793.00	17,276.31	17,136.26		17,136.26	
	ოფისის ხარჯები	310	310.00	300.00	300.00		300.00	
	კომუნალური მომსახურების ხარჯები	25,570	19,023.00	16,611.42	16,471.37		16,471.37	
	რბილი ინვენტარისა და უნიფორმის შეძენის ხარჯები	300	300.00	300.00	300.00		300.00	
	სხვა ხარჯები	220	160.00	64.89	64.89		64.89	
15 02 16	№48 საბაჟო ბაღი	55,673	41,376.00	40,202.99	33,251.63		33,251.63	
	მიმდინარე ხარჯები	55,673	41,376.00	40,202.99	33,251.63		33,251.63	
	მუშა-მოსამსახურეთა შრომის ანაზღაურება	39,240	29,430.00	29,430.00	23,649.50		23,649.50	
	ხელფასი	39,240	29,430.00	29,430.00	23,649.50		23,649.50	
	დამქირავებლიდან ანარიცხები	7,848	5,886.00	5,886.00	4,729.87		4,729.87	
	სხვა საქონელი და მომსახურება	8,585	6,060.00	4,886.99	4,872.26		4,872.26	
	ოფისის ხარჯები	200	200.00	200.00	200.00		200.00	
	კომუნალური მომსახურების ხარჯები	7,735	5,210.00	4,128.07	4,128.07		4,128.07	
	რბილი ინვენტარისა და უნიფორმის შეძენის ხარჯები	500	500.00	500.00	500.00		500.00	
	სხვა ხარჯები	150	150.00	58.92	44.19		44.19	
15 02 17	№50 საბაჟო ბაღი	55,083	40,719.00	39,828.48	32,652.68		32,652.68	
	მიმდინარე ხარჯები	55,083	40,719.00	39,828.48	32,652.68		32,652.68	
	მუშა-მოსამსახურეთა შრომის ანაზღაურება	37,848	28,386.00	28,386.00	22,406.00		22,406.00	
	ხელფასი	37,848	28,386.00	28,386.00	22,406.00		22,406.00	
	დამქირავებლიდან ანარიცხები	7,570	5,677.00	5,677.00	4,481.20		4,481.20	
	სხვა საქონელი და მომსახურება	9,665	6,656.00	5,765.48	5,765.48		5,765.48	
	ოფისის ხარჯები	200	200.00	200.00	200.00		200.00	
	კომუნალური მომსახურების ხარჯები	9,015	6,056.00	5,206.56	5,206.56		5,206.56	
	რბილი ინვენტარისა და უნიფორმის შეძენის ხარჯები	300	300.00	300.00	300.00		300.00	
	სხვა ხარჯები	150	100.00	58.92	58.92		58.92	
15 02 18	№54 საბაჟო ბაღი	99,278	72,966.00	72,638.49	60,261.52		60,261.52	
	მიმდინარე ხარჯები	99,278	72,966.00	72,638.49	60,261.52		60,261.52	
	მუშა-მოსამსახურეთა შრომის ანაზღაურება	68,640	51,480.00	51,480.00	41,165.88		41,165.88	
	ხელფასი	68,640	51,480.00	51,480.00	41,165.88		41,165.88	
	დამქირავებლიდან ანარიცხები	13,728	10,296.00	10,296.00	8,233.15		8,233.15	
	სხვა საქონელი და მომსახურება	16,910	11,190.00	10,862.49	10,862.49		10,862.49	

№ 220-225. პარასკევი, 16 ნოემბერი, 2007 წელი.



გლდანო-ნაკალაღვის რაიონის ბიუჯეტის შესრულება

პერიოდი

01/01/2007

30/09/2007

დანართი

ორბანოხა-ვიული კოდი	დასახელება	წლიური დაზუსტებული ბეჭედი	პერიოდის დაზუსტებული ბეჭედი	ვალდებულება	დამოწმება		ხარჯი	დავალიანება
					სტანდარტული	აგვისი		
	ოფისის ხარჯები	300	300.00	300.00	300.00		300.00	
	კომუნალური მომსახურების ხარჯები	15,710	10,090.00	9,968.09	9,968.09		9,968.09	
	რბილი ინვენტარისა და უნიფორმის შეძენის ხარჯები	400	400.00	400.00	400.00		400.00	
	სხვა ხარჯები	500	400.00	194.40	194.40		194.40	
15 02 19	№56 საბაზო ბაღი	68,235	50,400.00	48,677.63	40,829.09		40,829.09	
	მიმდინარე ხარჯები	68,235	50,400.00	48,677.63	40,829.09		40,829.09	
	მუშა-მოსამსახურეთა შრომის ანაზღაურება	42,000	31,500.00	31,500.00	24,959.54		24,959.54	
	ხელფასი	42,000	31,500.00	31,500.00	24,959.54		24,959.54	
	დამქირავებლიდან ანარიცხები	8,400	6,300.00	6,300.00	4,991.92		4,991.92	
	სხვა საქონელი და მომსახურება	17,835	12,600.00	10,877.63	10,877.63		10,877.63	
	ოფისის ხარჯები	200	200.00	200.00	200.00		200.00	
	კომუნალური მომსახურების ხარჯები	16,935	11,800.00	10,189.19	10,189.19		10,189.19	
	რბილი ინვენტარისა და უნიფორმის შეძენის ხარჯები	400	400.00	400.00	400.00		400.00	
	სხვა ხარჯები	300	200.00	88.44	88.44		88.44	
15 02 20	№59 საბაზო ბაღი	97,600	73,346.00	69,083.19	57,869.88		57,869.88	
	მიმდინარე ხარჯები	97,600	73,346.00	69,083.19	57,869.88		57,869.88	
	მუშა-მოსამსახურეთა შრომის ანაზღაურება	65,880	49,410.00	49,408.00	40,063.59		40,063.59	
	ხელფასი	65,880	49,410.00	49,408.00	40,063.59		40,063.59	
	დამქირავებლიდან ანარიცხები	13,176	9,882.00	9,882.00	8,013.10		8,013.10	
	სხვა საქონელი და მომსახურება	18,544	14,054.00	9,793.19	9,793.19		9,793.19	
	ოფისის ხარჯები	200	200.00	195.00	195.00		195.00	
	კომუნალური მომსახურების ხარჯები	17,804	13,354.00	9,203.87	9,203.87		9,203.87	
	რბილი ინვენტარისა და უნიფორმის შეძენის ხარჯები	300	300.00	300.00	300.00		300.00	
	სხვა ხარჯები	240	200.00	94.32	94.32		94.32	
15 02 21	№60 საბაზო ბაღი	87,354	63,862.00	60,841.62	50,669.12		50,669.12	
	მიმდინარე ხარჯები	87,354	63,862.00	60,841.62	50,669.12		50,669.12	
	მუშა-მოსამსახურეთა შრომის ანაზღაურება	58,512	43,884.00	43,884.00	35,407.94		35,407.94	
	ხელფასი	58,512	43,884.00	43,884.00	35,407.94		35,407.94	
	დამქირავებლიდან ანარიცხები	11,702	8,778.00	8,778.00	7,081.56		7,081.56	
	სხვა საქონელი და მომსახურება	17,140	11,200.00	8,179.62	8,179.62		8,179.62	
	ოფისის ხარჯები	200	200.00	200.00	200.00		200.00	
	კომუნალური მომსახურების ხარჯები	16,460	10,590.00	7,639.30	7,639.30		7,639.30	
	რბილი ინვენტარისა და უნიფორმის შეძენის ხარჯები	250	250.00	250.00	250.00		250.00	
	სხვა ხარჯები	230	160.00	90.32	90.32		90.32	
15 02 22	№61 საბაზო ბაღი	104,506	78,946.00	71,422.67	62,638.28		62,638.28	
	მიმდინარე ხარჯები	104,506	78,946.00	71,422.67	62,638.28		62,638.28	
	მუშა-მოსამსახურეთა შრომის ანაზღაურება	62,572	47,704.00	44,604.00	37,648.18		37,648.18	
	ხელფასი	62,572	47,704.00	44,604.00	37,648.18		37,648.18	
	დამქირავებლიდან ანარიცხები	12,594	9,622.00	8,922.00	7,529.64		7,529.64	
	სხვა საქონელი და მომსახურება	29,340	21,620.00	17,896.67	17,460.46		17,460.46	
	ოფისის ხარჯები	400	400.00	300.00	300.00		300.00	
	კომუნალური მომსახურების ხარჯები	28,320	20,660.00	17,166.95	16,730.74		16,730.74	
	რბილი ინვენტარისა და უნიფორმის შეძენის ხარჯები	300	300.00	300.00	300.00		300.00	
	სხვა ხარჯები	320	260.00	129.72	129.72		129.72	
15 02 23	№62 საბაზო ბაღი	78,130	58,294.00	56,034.09	46,411.93		46,411.93	
	მიმდინარე ხარჯები	78,130	58,294.00	56,034.09	46,411.93		46,411.93	
	მუშა-მოსამსახურეთა შრომის ანაზღაურება	53,208	39,906.00	39,906.00	31,889.04		31,889.04	
	ხელფასი	53,208	39,906.00	39,906.00	31,889.04		31,889.04	
	დამქირავებლიდან ანარიცხები	10,642	7,983.00	7,983.00	6,377.80		6,377.80	
	სხვა საქონელი და მომსახურება	14,280	10,405.00	8,145.09	8,145.09		8,145.09	
	ოფისის ხარჯები	200	200.00	200.00	200.00		200.00	
	კომუნალური მომსახურების ხარჯები	13,560	9,745.00	7,558.57	7,558.57		7,558.57	
	რბილი ინვენტარისა და უნიფორმის შეძენის ხარჯები	300	300.00	300.00	300.00		300.00	
	სხვა ხარჯები	220	160.00	86.52	86.52		86.52	
15 02 24	№78 საბაზო ბაღი	42,212	31,333.00	29,991.13	25,249.57		25,249.57	
	მიმდინარე ხარჯები	42,212	31,333.00	29,991.13	25,249.57		25,249.57	
	მუშა-მოსამსახურეთა შრომის ანაზღაურება	26,568	19,926.00	19,926.00	15,976.20		15,976.20	
	ხელფასი	26,568	19,926.00	19,926.00	15,976.20		15,976.20	
	დამქირავებლიდან ანარიცხები	5,314	3,987.00	3,987.00	3,195.24		3,195.24	
	სხვა საქონელი და მომსახურება	10,330	7,420.00	6,078.13	6,078.13		6,078.13	

№ 220-225 პარაკაიში 16 ნოვემბერი 2007 წელი



გლდანო-ნაპალადვის რაიონის ბიუჯეტის შესრულება

ა ე რ ი ო დ ი

01/01/2007

30/09/2007

ღანართი

ორგანიზაციული კოდი	დასახელება	ფლიორი დაზუსტებული ბეგმა	კვიორის დაზუსტებული ბეგმა	გაღმებულება	ღ ა მ ო წ მ ე ბ ა		ხ ა რ ჯ ე ბ ი	ღანართი
					სტანდარტული	ა ვ ა ნ ს ი		
	ოფისის ხარჯები	200	200.00	200.00	200.00		200.00	
	კომუნალური მომსახურების ხარჯები	9,580	6,730.00	5,479.81	5,479.81		5,479.81	
	რბილი ინვენტარისა და უნიფორმის შეძენის ხარჯები	300	300.00	300.00	300.00		300.00	
	სხვა ხარჯები	250	190.00	98.32	98.32		98.32	
15 02 25	№79 ბაზა-ბაღი	54,513	40,156.00	39,374.31	31,930.99		31,930.99	
	მიმდინარე ხარჯები	54,513	40,156.00	39,374.31	31,930.99		31,930.99	
	მუშა-მოსამსახურეთა შრომის ანაზღაურება	40,440	30,330.00	30,330.00	24,143.63		24,143.63	
	ხელფასი	40,440	30,330.00	30,330.00	24,143.63		24,143.63	
	დამქირავებლიდან ანარიცხები	8,088	6,066.00	6,066.00	4,828.71		4,828.71	
	სხვა საქონელი და მომსახურება	5,985	3,760.00	2,978.31	2,958.65		2,958.65	
	ოფისის ხარჯები	250	250.00	250.00	250.00		250.00	
	კომუნალური მომსახურების ხარჯები	5,285	3,120.00	2,399.71	2,399.70		2,399.70	
	რბილი ინვენტარისა და უნიფორმის შეძენის ხარჯები	250	250.00	250.00	250.00		250.00	
	სხვა ხარჯები	200	140.00	78.60	58.95		58.95	
15 02 26	№80 ბაზა-ბაღი	105,692	79,428.00	75,698.10	62,680.65		62,680.65	
	მიმდინარე ხარჯები	105,692	79,428.00	75,698.10	62,680.65		62,680.65	
	მუშა-მოსამსახურეთა შრომის ანაზღაურება	75,552	56,664.00	56,664.00	45,909.97		45,909.97	
	ხელფასი	75,552	56,664.00	56,664.00	45,909.97		45,909.97	
	დამქირავებლიდან ანარიცხები	15,110	11,334.00	11,333.00	9,181.79		9,181.79	
	სხვა საქონელი და მომსახურება	15,030	11,430.00	7,701.10	7,588.89		7,588.89	
	ოფისის ხარჯები	300	300.00	300.00	300.00		300.00	
	კომუნალური მომსახურების ხარჯები	14,180	10,680.00	7,062.66	6,950.45		6,950.45	
	რბილი ინვენტარისა და უნიფორმის შეძენის ხარჯები	250	250.00	250.00	250.00		250.00	
	სხვა ხარჯები	300	200.00	88.44	88.44		88.44	
15 02 27	№84 საბავშვო ბაღი	65,375	48,750.00	46,654.84	39,126.96		39,126.96	
	მიმდინარე ხარჯები	65,375	48,750.00	46,654.84	39,126.96		39,126.96	
	მუშა-მოსამსახურეთა შრომის ანაზღაურება	43,200	32,400.00	32,400.00	26,206.28		26,206.28	
	ხელფასი	43,200	32,400.00	32,400.00	26,206.28		26,206.28	
	დამქირავებლიდან ანარიცხები	8,640	6,480.00	6,480.00	5,240.84		5,240.84	
	სხვა საქონელი და მომსახურება	13,535	9,870.00	7,774.84	7,679.84		7,679.84	
	ოფისის ხარჯები	200	200.00	200.00	200.00		200.00	
	კომუნალური მომსახურების ხარჯები	12,735	9,170.00	7,186.40	7,091.40		7,091.40	
	რბილი ინვენტარისა და უნიფორმის შეძენის ხარჯები	300	300.00	300.00	300.00		300.00	
	სხვა ხარჯები	300	200.00	88.44	88.44		88.44	
15 02 28	№88 საბავშვო ბაღი	58,045	45,677.00	43,900.10	37,541.73		37,541.73	
	მიმდინარე ხარჯები	58,045	45,677.00	43,900.10	37,541.73		37,541.73	
	მუშა-მოსამსახურეთა შრომის ანაზღაურება	37,296	27,972.00	27,972.00	22,673.87		22,673.87	
	ხელფასი	37,296	27,972.00	27,972.00	22,673.87		22,673.87	
	დამქირავებლიდან ანარიცხები	7,459	5,595.00	5,595.00	4,534.76		4,534.76	
	სხვა საქონელი და მომსახურება	13,290	12,110.00	10,333.10	10,333.10		10,333.10	
	ოფისის ხარჯები	200	200.00	200.00	200.00		200.00	
	კომუნალური მომსახურების ხარჯები	12,640	11,490.00	9,774.18	9,774.18		9,774.18	
	რბილი ინვენტარისა და უნიფორმის შეძენის ხარჯები	300	300.00	300.00	300.00		300.00	
	სხვა ხარჯები	150	120.00	58.92	58.92		58.92	
15 02 29	№89 საბავშვო ბაღი	84,476	62,211.00	61,135.28	51,349.84		51,349.84	
	მიმდინარე ხარჯები	84,476	62,211.00	61,135.28	51,349.84		51,349.84	
	მუშა-მოსამსახურეთა შრომის ანაზღაურება	57,888	43,416.00	43,416.00	35,262.97		35,262.97	
	ხელფასი	57,888	43,416.00	43,416.00	35,262.97		35,262.97	
	დამქირავებლიდან ანარიცხები	11,578	8,685.00	8,685.00	7,052.59		7,052.59	
	სხვა საქონელი და მომსახურება	15,010	10,110.00	9,034.28	9,034.28		9,034.28	
	ოფისის ხარჯები	300	300.00	200.00	200.00		200.00	
	კომუნალური მომსახურების ხარჯები	14,130	9,280.00	8,479.32	8,479.32		8,479.32	
	რბილი ინვენტარისა და უნიფორმის შეძენის ხარჯები	300	300.00	300.00	300.00		300.00	
	სხვა ხარჯები	280	230.00	54.96	54.96		54.96	
15 02 30	№93 საბავშვო ბაღი	45,550	33,339.00	32,065.96	26,579.50		26,579.50	
	მიმდინარე ხარჯები	45,550	33,339.00	32,065.96	26,579.50		26,579.50	
	მუშა-მოსამსახურეთა შრომის ანაზღაურება	32,208	24,156.00	24,156.00	19,585.44		19,585.44	
	ხელფასი	32,208	24,156.00	24,156.00	19,585.44		19,585.44	
	დამქირავებლიდან ანარიცხები	6,442	4,833.00	4,833.00	3,917.10		3,917.10	
	სხვა საქონელი და მომსახურება	6,900	4,350.00	3,076.96	3,076.96		3,076.96	

№ 220-225. პარასკევი, 16 ნოემბერი, 2007 წელი.



გლდანო-ნაპალადვის რაიონის ბიუჯეტის შესრულება

პ ე რ ი ო დ ი

01/01/2007

30/09/2007

ღანართი

ორბანიზაციული კოდი	დასახელება	წლიური დაჯამებული ბიზნა	პერიოდის დაჯამებული ბიზნა	ვალდებულება	დაგეგმვა		ხარჯი	დაგეგმიანი
					სტანდარტული	აგენსი		
	ოფისის ხარჯები	200	200.00	200.00	200.00		200.00	
	კომუნალური მომსახურების ხარჯები	6,350	3,800.00	2,647.50	2,647.50		2,647.50	
	რბილი ინვენტარისა და უნიფორმის შეძენის ხარჯები	200	200.00	200.00	200.00		200.00	
	სხვა ხარჯები	150	150.00	29.46	29.46		29.46	
15 02 31	№99 საბაზო ბაღი	59,361	43,504.00	43,214.51	36,852.94		36,852.94	
	მიმდინარე ხარჯები	59,361	43,504.00	43,214.51	36,852.94		36,852.94	
	მუშა-მოსამსახურეთა შრომის ანაზღაურება	36,312	27,234.00	27,234.00	21,933.68		21,933.68	
	ხელფასი	36,312	27,234.00	27,234.00	21,933.68		21,933.68	
	დამქირებელიდან ანარიცხები	7,262	5,448.00	5,448.00	4,386.75		4,386.75	
	სხვა საქონელი და მომსახურება	15,787	10,822.00	10,532.51	10,532.51		10,532.51	
	ოფისის ხარჯები	260	260.00	260.00	260.00		260.00	
	კომუნალური მომსახურების ხარჯები	15,177	10,212.00	10,028.32	10,028.32		10,028.32	
	რბილი ინვენტარისა და უნიფორმის შეძენის ხარჯები	200	200.00	200.00	200.00		200.00	
	სხვა ხარჯები	150	150.00	44.19	44.19		44.19	
15 02 32	№100 საბაზო ბაღი	86,286	62,926.00	60,810.46	51,183.63		51,183.63	
	მიმდინარე ხარჯები	86,286	62,926.00	60,810.46	51,183.63		51,183.63	
	მუშა-მოსამსახურეთა შრომის ანაზღაურება	55,872	41,904.00	41,904.00	33,882.62		33,882.62	
	ხელფასი	55,872	41,904.00	41,904.00	33,882.62		33,882.62	
	დამქირებელიდან ანარიცხები	11,174	8,382.00	8,382.00	6,776.55		6,776.55	
	სხვა საქონელი და მომსახურება	19,240	12,640.00	10,524.46	10,524.46		10,524.46	
	ოფისის ხარჯები	200	200.00	195.00	195.00		195.00	
	კომუნალური მომსახურების ხარჯები	18,260	11,760.00	9,841.66	9,841.66		9,841.66	
	რბილი ინვენტარისა და უნიფორმის შეძენის ხარჯები	300	300.00	300.00	300.00		300.00	
	სხვა ხარჯები	480	380.00	187.80	187.80		187.80	
15 02 33	№101 საბაზო ბაღი	97,281	71,806.00	70,037.61	59,173.01		59,173.01	
	მიმდინარე ხარჯები	97,281	71,806.00	70,037.61	59,173.01		59,173.01	
	მუშა-მოსამსახურეთა შრომის ანაზღაურება	66,026	49,521.00	49,521.00	40,467.85		40,467.85	
	ხელფასი	66,026	49,521.00	49,521.00	40,467.85		40,467.85	
	დამქირებელიდან ანარიცხები	13,205	9,905.00	9,905.00	8,093.55		8,093.55	
	სხვა საქონელი და მომსახურება	18,050	12,380.00	10,611.61	10,611.61		10,611.61	
	ოფისის ხარჯები	500	500.00	500.00	500.00		500.00	
	კომუნალური მომსახურების ხარჯები	17,020	11,420.00	9,721.69	9,721.69		9,721.69	
	რბილი ინვენტარისა და უნიფორმის შეძენის ხარჯები	300	300.00	300.00	300.00		300.00	
	სხვა ხარჯები	230	160.00	89.92	89.92		89.92	
15 02 34	№106 საბაზო ბაღი	51,798	38,454.00	36,376.76	30,327.92		30,327.92	
	მიმდინარე ხარჯები	51,798	38,454.00	36,376.76	30,327.92		30,327.92	
	მუშა-მოსამსახურეთა შრომის ანაზღაურება	34,680	26,010.00	26,010.00	20,969.33		20,969.33	
	ხელფასი	34,680	26,010.00	26,010.00	20,969.33		20,969.33	
	დამქირებელიდან ანარიცხები	6,936	5,202.00	5,202.00	4,193.83		4,193.83	
	სხვა საქონელი და მომსახურება	10,182	7,242.00	5,164.76	5,164.76		5,164.76	
	ოფისის ხარჯები	200	200.00	200.00	200.00		200.00	
	კომუნალური მომსახურების ხარჯები	9,442	6,582.00	4,570.44	4,570.44		4,570.44	
	რბილი ინვენტარისა და უნიფორმის შეძენის ხარჯები	300	300.00	300.00	300.00		300.00	
	სხვა ხარჯები	240	160.00	94.32	94.32		94.32	
15 02 35	№107 საბაზო ბაღი	46,773	34,323.00	33,266.35	28,019.27		28,019.27	
	მიმდინარე ხარჯები	46,773	34,323.00	33,266.35	28,019.27		28,019.27	
	მუშა-მოსამსახურეთა შრომის ანაზღაურება	30,336	22,752.00	22,752.00	18,379.93		18,379.93	
	ხელფასი	30,336	22,752.00	22,752.00	18,379.93		18,379.93	
	დამქირებელიდან ანარიცხები	6,067	4,551.00	4,551.00	3,675.99		3,675.99	
	სხვა საქონელი და მომსახურება	10,370	7,020.00	5,963.35	5,963.35		5,963.35	
	ოფისის ხარჯები	400	400.00	400.00	400.00		400.00	
	კომუნალური მომსახურების ხარჯები	9,230	5,880.00	4,873.43	4,873.43		4,873.43	
	რბილი ინვენტარისა და უნიფორმის შეძენის ხარჯები	600	600.00	600.00	600.00		600.00	
	სხვა ხარჯები	140	140.00	89.92	89.92		89.92	
15 02 36	№113 საბაზო ბაღი	54,452	39,934.00	37,446.86	30,376.81		30,376.81	
	მიმდინარე ხარჯები	54,452	39,934.00	37,446.86	30,376.81		30,376.81	
	მუშა-მოსამსახურეთა შრომის ანაზღაურება	34,560	25,920.00	25,920.00	20,028.30		20,028.30	
	ხელფასი	34,560	25,920.00	25,920.00	20,028.30		20,028.30	
	დამქირებელიდან ანარიცხები	6,912	5,184.00	5,184.00	4,005.65		4,005.65	
	სხვა საქონელი და მომსახურება	12,980	8,830.00	6,342.86	6,342.86		6,342.86	

№ 220-225. კარასკვი. 16 ნოემბერი. 2007 წელი.



გლდანო-ნაპალაღვის რაიონის ბიუჯეტის შესრულება

პერიოდი

01/01/2007

30/09/2007

დანართი

ორბანიზაციული კოდი	დასახელება	წლიური დაჯანსაღებული ბიუჯეტი	პერიოდის დაჯანსაღებული ბიუჯეტი	ვალდებულება	დაგეგმვა		ხარჯი	დაგეგმიანი
					სტანდარტული	აგანსი		
	ოფისის ხარჯები	200	200.00	200.00	200.00		200.00	
	კომუნალური მომსახურების ხარჯები	12,290	8,190.00	5,788.26	5,788.26		5,788.26	
	რბილი ინვენტარისა და უნიფორმის შეძენის ხარჯები	300	300.00	300.00	300.00		300.00	
	სხვა ხარჯები	190	140.00	54.60	54.60		54.60	
15 02 37	№120 საბავშვო ბაღი	60,667	44,644.00	42,838.35	36,282.97		36,282.97	
	მიმდინარე ხარჯები	60,667	44,644.00	42,838.35	36,282.97		36,282.97	
	მუშა-მოსამსახურეთა შრომის ანაზღაურება	39,360	29,520.00	29,520.00	24,054.18		24,054.18	
	ხელფასი	39,360	29,520.00	29,520.00	24,054.18		24,054.18	
	დამქირავებლიდან ანარიცხები	7,872	5,904.00	5,904.00	4,814.44		4,814.44	
	სხვა საქონელი და მომსახურება	13,435	9,220.00	7,414.35	7,414.35		7,414.35	
	ოფისის ხარჯები	200	200.00	200.00	200.00		200.00	
	კომუნალური მომსახურების ხარჯები	12,785	8,620.00	6,855.43	6,855.43		6,855.43	
	რბილი ინვენტარისა და უნიფორმის შეძენის ხარჯები	300	300.00	300.00	300.00		300.00	
	სხვა ხარჯები	150	100.00	58.92	58.92		58.92	
15 02 38	№123 საბავშვო ბაღი	68,329	50,115.00	49,989.74	42,540.57		42,540.57	
	მიმდინარე ხარჯები	68,329	50,115.00	49,989.74	42,540.57		42,540.57	
	მუშა-მოსამსახურეთა შრომის ანაზღაურება	44,616	33,462.00	33,462.00	27,254.86		27,254.86	
	ხელფასი	44,616	33,462.00	33,462.00	27,254.86		27,254.86	
	დამქირავებლიდან ანარიცხები	8,923	6,693.00	6,693.00	5,450.97		5,450.97	
	სხვა საქონელი და მომსახურება	14,790	9,960.00	9,834.74	9,834.74		9,834.74	
	ოფისის ხარჯები	200	200.00	200.00	200.00		200.00	
	კომუნალური მომსახურების ხარჯები	13,890	9,190.00	9,177.58	9,177.58		9,177.58	
	რბილი ინვენტარისა და უნიფორმის შეძენის ხარჯები	300	300.00	300.00	300.00		300.00	
	სხვა ხარჯები	400	270.00	157.16	157.16		157.16	
15 02 39	№134 საბავშვო ბაღი	60,510	44,459.00	43,140.08	36,738.92		36,738.92	
	მიმდინარე ხარჯები	60,510	44,459.00	43,140.08	36,738.92		36,738.92	
	მუშა-მოსამსახურეთა შრომის ანაზღაურება	38,712	29,064.00	29,064.00	23,731.53		23,731.53	
	ხელფასი	38,712	29,064.00	29,064.00	23,731.53		23,731.53	
	დამქირავებლიდან ანარიცხები	7,743	5,815.00	5,815.00	4,746.31		4,746.31	
	სხვა საქონელი და მომსახურება	14,055	9,580.00	8,261.08	8,261.08		8,261.08	
	ოფისის ხარჯები	200	200.00	200.00	200.00		200.00	
	კომუნალური მომსახურების ხარჯები	13,355	8,980.00	7,743.16	7,743.16		7,743.16	
	რბილი ინვენტარისა და უნიფორმის შეძენის ხარჯები	200	200.00	200.00	200.00		200.00	
	სხვა ხარჯები	300	200.00	117.92	117.92		117.92	
15 02 40	№135 საბავშვო ბაღი	52,168	38,440.00	38,094.40	32,310.62		32,310.62	
	მიმდინარე ხარჯები	52,168	38,440.00	38,094.40	32,310.62		32,310.62	
	მუშა-მოსამსახურეთა შრომის ანაზღაურება	32,832	24,624.00	24,618.54	19,800.64		19,800.64	
	ხელფასი	32,832	24,624.00	24,618.54	19,800.64		19,800.64	
	დამქირავებლიდან ანარიცხები	6,566	4,926.00	4,926.00	3,960.12		3,960.12	
	სხვა საქონელი და მომსახურება	12,770	8,890.00	8,549.86	8,549.86		8,549.86	
	ოფისის ხარჯები	200	200.00	200.00	200.00		200.00	
	კომუნალური მომსახურების ხარჯები	11,990	8,190.00	7,939.94	7,939.94		7,939.94	
	რბილი ინვენტარისა და უნიფორმის შეძენის ხარჯები	300	300.00	300.00	300.00		300.00	
	სხვა ხარჯები	280	200.00	109.92	109.92		109.92	
15 02 41	№140 საბავშვო ბაღი	60,761	44,521.00	42,962.84	35,650.05		35,650.05	
	მიმდინარე ხარჯები	60,761	44,521.00	42,962.84	35,650.05		35,650.05	
	მუშა-მოსამსახურეთა შრომის ანაზღაურება	39,888	29,916.00	29,916.00	23,823.51		23,823.51	
	ხელფასი	39,888	29,916.00	29,916.00	23,823.51		23,823.51	
	დამქირავებლიდან ანარიცხები	7,978	5,985.00	5,985.00	4,764.70		4,764.70	
	სხვა საქონელი და მომსახურება	12,895	8,620.00	7,061.84	7,061.84		7,061.84	
	ოფისის ხარჯები	200	200.00	200.00	200.00		200.00	
	კომუნალური მომსახურების ხარჯები	12,195	8,020.00	6,543.92	6,543.92		6,543.92	
	რბილი ინვენტარისა და უნიფორმის შეძენის ხარჯები	200	200.00	200.00	200.00		200.00	
	სხვა ხარჯები	300	200.00	117.92	117.92		117.92	
15 02 42	№143 საბავშვო ბაღი	62,510	46,066.00	45,031.49	37,307.24		37,307.24	
	მიმდინარე ხარჯები	62,510	46,066.00	45,031.49	37,307.24		37,307.24	
	მუშა-მოსამსახურეთა შრომის ანაზღაურება	43,104	32,328.00	32,328.00	25,893.13		25,893.13	
	ხელფასი	43,104	32,328.00	32,328.00	25,893.13		25,893.13	
	დამქირავებლიდან ანარიცხები	8,621	6,468.00	6,468.00	5,178.62		5,178.62	
	სხვა საქონელი და მომსახურება	10,785	7,270.00	6,235.49	6,235.49		6,235.49	

№ 220-225. პარაკვი. 16 ნოემბერი, 2007 წელი.



გლდანო-ნაკალაღვის რაიონის ბიუჯეტის შესრულება

პ ე რ ი ო დ ი

01/01/2007

30/09/2007

ღანართი

ორბანი-ვიზი კოდი	დასახელება	ფორმის დაზუსტებული ბეჭედი	პერიოდის დაზუსტებული ბეჭედი	ვალდებულება	დასრულებული		ხარჯი	დავალიანება
					სტანდარტული	აგანსი		
	ოფისის ხარჯები	200	200.00	200.00	200.00		200.00	
	კომუნალური მომსახურების ხარჯები	10,085	6,620.00	5,656.89	5,656.89		5,656.89	
	რბილი ინვენტარისა და უნიფორმის შეძენის ხარჯები	300	300.00	300.00	300.00		300.00	
	სხვა ხარჯები	200	150.00	78.60	78.60		78.60	
15 02 43	№151 საბაზო გარე	92,224	69,168.00	66,524.37	55,784.24		55,784.24	
	მიმდინარე ხარჯები	92,224	69,168.00	66,524.37	55,784.24		55,784.24	
	მუშა-მოსამსახურეთა შრომის ანაზღაურება	62,520	46,890.00	46,890.00	37,939.82		37,939.82	
	ხელფასი	62,520	46,890.00	46,890.00	37,939.82		37,939.82	
	დამქირავებლიდან ანარიცხები	12,504	9,378.00	9,378.00	7,588.05		7,588.05	
	სხვა საქონელი და მომსახურება	17,200	12,900.00	10,256.37	10,256.37		10,256.37	
	ოფისის ხარჯები	300	300.00	290.00	290.00		290.00	
	კომუნალური მომსახურების ხარჯები	16,300	12,100.00	9,550.93	9,550.93		9,550.93	
	რბილი ინვენტარისა და უნიფორმის შეძენის ხარჯები	300	300.00	300.00	300.00		300.00	
	სხვა ხარჯები	300	200.00	115.44	115.44		115.44	
15 02 44	№153 საბაზო გარე	94,466	73,922.00	69,484.22	57,094.97		57,094.97	
	მიმდინარე ხარჯები	94,466	73,922.00	69,484.22	57,094.97		57,094.97	
	მუშა-მოსამსახურეთა შრომის ანაზღაურება	66,480	49,860.00	49,860.00	39,536.13		39,536.13	
	ხელფასი	66,480	49,860.00	49,860.00	39,536.13		39,536.13	
	დამქირავებლიდან ანარიცხები	13,296	9,972.00	9,972.00	7,907.22		7,907.22	
	სხვა საქონელი და მომსახურება	14,690	14,090.00	9,652.22	9,651.62		9,651.62	
	ოფისის ხარჯები	200	200.00	200.00	200.00		200.00	
	კომუნალური მომსახურების ხარჯები	13,990	13,490.00	9,134.30	9,133.70		9,133.70	
	რბილი ინვენტარისა და უნიფორმის შეძენის ხარჯები	200	200.00	200.00	200.00		200.00	
	სხვა ხარჯები	300	200.00	117.92	117.92		117.92	
15 02 45	№173 საბაზო გარე	69,361	51,909.00	51,436.08	43,814.51		43,814.51	
	მიმდინარე ხარჯები	69,361	51,909.00	51,436.08	43,814.51		43,814.51	
	მუშა-მოსამსახურეთა შრომის ანაზღაურება	43,776	32,832.00	32,832.00	26,581.14		26,581.14	
	ხელფასი	43,776	32,832.00	32,832.00	26,581.14		26,581.14	
	დამქირავებლიდან ანარიცხები	8,755	6,567.00	6,567.00	5,316.29		5,316.29	
	სხვა საქონელი და მომსახურება	16,830	12,510.00	12,037.08	11,917.08		11,917.08	
	ოფისის ხარჯები	400	400.00	400.00	400.00		400.00	
	კომუნალური მომსახურების ხარჯები	15,270	11,030.00	10,635.20	10,515.20		10,515.20	
	რბილი ინვენტარისა და უნიფორმის შეძენის ხარჯები	900	900.00	900.00	900.00		900.00	
	სხვა ხარჯები	260	180.00	101.88	101.88		101.88	
15 02 46	№175 საბაზო გარე	55,821	41,109.00	39,631.97	32,652.98		32,652.98	
	მიმდინარე ხარჯები	55,821	41,109.00	39,631.97	32,652.98		32,652.98	
	მუშა-მოსამსახურეთა შრომის ანაზღაურება	38,328	28,746.00	28,746.00	22,931.63		22,931.63	
	ხელფასი	38,328	28,746.00	28,746.00	22,931.63		22,931.63	
	დამქირავებლიდან ანარიცხები	7,666	5,751.00	5,751.00	4,586.38		4,586.38	
	სხვა საქონელი და მომსახურება	9,827	6,612.00	5,134.97	5,134.97		5,134.97	
	ოფისის ხარჯები	200	200.00	200.00	200.00		200.00	
	კომუნალური მომსახურების ხარჯები	8,877	5,692.00	4,276.05	4,276.05		4,276.05	
	რბილი ინვენტარისა და უნიფორმის შეძენის ხარჯები	600	600.00	600.00	600.00		600.00	
	სხვა ხარჯები	150	120.00	58.92	58.92		58.92	
15 02 47	№184 საბაზო გარე	56,907	41,608.00	40,712.88	34,149.18		34,149.18	
	მიმდინარე ხარჯები	56,907	41,608.00	40,712.88	34,149.18		34,149.18	
	მუშა-მოსამსახურეთა შრომის ანაზღაურება	38,352	28,764.00	28,764.00	23,480.15		23,480.15	
	ხელფასი	38,352	28,764.00	28,764.00	23,480.15		23,480.15	
	დამქირავებლიდან ანარიცხები	7,670	5,754.00	5,754.00	4,696.03		4,696.03	
	სხვა საქონელი და მომსახურება	10,885	7,090.00	6,194.88	5,973.00		5,973.00	
	ოფისის ხარჯები	180	180.00	180.00	180.00		180.00	
	კომუნალური მომსახურების ხარჯები	10,355	6,600.00	5,726.50	5,593.00		5,593.00	
	რბილი ინვენტარისა და უნიფორმის შეძენის ხარჯები	200	200.00	200.00	200.00		200.00	
	სხვა ხარჯები	150	110.00	88.38				
15 02 48	№185 საბაზო გარე	65,058	47,750.00	45,715.26	38,078.01		38,078.01	
	მიმდინარე ხარჯები	65,058	47,750.00	45,715.26	38,078.01		38,078.01	
	მუშა-მოსამსახურეთა შრომის ანაზღაურება	43,632	32,724.00	32,724.00	26,390.63		26,390.63	
	ხელფასი	43,632	32,724.00	32,724.00	26,390.63		26,390.63	
	დამქირავებლიდან ანარიცხები	8,726	6,546.00	6,546.00	5,278.12		5,278.12	
	სხვა საქონელი და მომსახურება	12,700	8,480.00	6,445.26	6,409.26		6,409.26	



ბლდანი-ნაკალაღვივის რაიონის ბიუჯეტის შესრულება

პ ე რ ი ო დ ი 01/01/2007

30/09/2007

დანართი

ორბანიზაციური კოდი	დასახელება	წლიური დაჯანსაღებული ბიუჯეტი	პერიოდის დაჯანსაღებული ბიუჯეტი	გადაღებული	დაგროვებული		ხარჯი	დავალიანება
					სტანდარტული	აგანსი		
	ოფისის ხარჯები	150	150.00	150.00	150.00		150.00	
	კომუნალური მომსახურების ხარჯები	12,040	7,890.00	5,943.38	5,907.38		5,907.38	
	რბილი ინვენტარისა და უნიფორმის შექმნის ხარჯები	250	250.00	250.00	250.00		250.00	
	სხვა ხარჯები	260	190.00	101.88	101.88		101.88	
15 02 49	№186 საბაზო ბაღი	69,412	51,618.00	50,369.67	41,414.06		41,414.06	
	მიმდინარე ხარჯები	69,412	51,618.00	50,369.67	41,414.06		41,414.06	
	მუშა-მოსამსახურეთა შრომის ანაზღაურება	49,152	36,864.00	36,864.00	29,412.00		29,412.00	
	ხელფასი	49,152	36,864.00	36,864.00	29,412.00		29,412.00	
	დამქირავებლიდან ანარიცხები	9,830	7,374.00	7,374.00	5,870.39		5,870.39	
	სხვა საქონელი და მომსახურება	10,430	7,380.00	6,131.67	6,131.67		6,131.67	
	ოფისის ხარჯები	500	500.00	500.00	500.00		500.00	
	კომუნალური მომსახურების ხარჯები	9,530	6,530.00	5,353.07	5,353.07		5,353.07	
	რბილი ინვენტარისა და უნიფორმის შექმნის ხარჯები	200	200.00	200.00	200.00		200.00	
	სხვა ხარჯები	200	150.00	78.60	78.60		78.60	
15 02 50	№190 საბაზო ბაღი	78,828	57,825.00	56,833.92	46,124.20		46,124.20	
	მიმდინარე ხარჯები	78,828	57,825.00	56,833.92	46,124.20		46,124.20	
	მუშა-მოსამსახურეთა შრომის ანაზღაურება	55,848	41,886.00	41,886.00	32,962.74		32,962.74	
	ხელფასი	55,848	41,886.00	41,886.00	32,962.74		32,962.74	
	დამქირავებლიდან ანარიცხები	11,170	8,379.00	8,379.00	6,592.54		6,592.54	
	სხვა საქონელი და მომსახურება	11,810	7,560.00	6,568.92	6,568.92		6,568.92	
	ოფისის ხარჯები	200	200.00	200.00	200.00		200.00	
	კომუნალური მომსახურების ხარჯები	11,210	7,010.00	6,070.67	6,070.67		6,070.67	
	რბილი ინვენტარისა და უნიფორმის შექმნის ხარჯები	200	200.00	200.00	200.00		200.00	
	სხვა ხარჯები	200	150.00	98.25	98.25		98.25	
15 02 51	№205 საბაზო ბაღი	101,896	76,306.00	70,146.78	61,913.91		61,913.91	
	მიმდინარე ხარჯები	101,896	76,306.00	70,146.78	61,913.91		61,913.91	
	მუშა-მოსამსახურეთა შრომის ანაზღაურება	65,487	49,719.00	47,619.00	40,760.93		40,760.93	
	ხელფასი	65,487	49,719.00	47,619.00	40,760.93		40,760.93	
	დამქირავებლიდან ანარიცხები	13,179	10,027.00	9,527.00	8,152.20		8,152.20	
	სხვა საქონელი და მომსახურება	23,230	16,560.00	13,000.78	13,000.78		13,000.78	
	ოფისის ხარჯები	400	400.00	390.00	390.00		390.00	
	კომუნალური მომსახურების ხარჯები	21,780	15,180.00	11,737.04	11,737.04		11,737.04	
	რბილი ინვენტარისა და უნიფორმის შექმნის ხარჯები	800	800.00	800.00	800.00		800.00	
	სხვა ხარჯები	250	180.00	73.74	73.74		73.74	
15 02 52	№216 საბაზო ბაღი	120,634	88,197.00	87,067.80	72,682.91		72,682.91	
	მიმდინარე ხარჯები	120,634	88,197.00	87,067.80	72,682.91		72,682.91	
	მუშა-მოსამსახურეთა შრომის ანაზღაურება	82,128	61,596.00	61,596.00	49,610.10		49,610.10	
	ხელფასი	82,128	61,596.00	61,596.00	49,610.10		49,610.10	
	დამქირავებლიდან ანარიცხები	16,426	12,321.00	12,321.00	9,922.01		9,922.01	
	სხვა საქონელი და მომსახურება	22,080	14,280.00	13,150.80	13,150.80		13,150.80	
	ოფისის ხარჯები	300	300.00	300.00	300.00		300.00	
	კომუნალური მომსახურების ხარჯები	20,680	13,030.00	12,105.00	12,105.00		12,105.00	
	რბილი ინვენტარისა და უნიფორმის შექმნის ხარჯები	600	600.00	600.00	600.00		600.00	
	სხვა ხარჯები	500	350.00	145.80	145.80		145.80	
15 02 55	ზაპისის საბაზო ბაღი	28,040	20,990.00	17,747.60	13,548.86		13,548.86	
	მიმდინარე ხარჯები	28,040	20,990.00	17,747.60	13,548.86		13,548.86	
	მუშა-მოსამსახურეთა შრომის ანაზღაურება	17,640	13,230.00	13,230.00	9,734.38		9,734.38	
	ხელფასი	17,640	13,230.00	13,230.00	9,734.38		9,734.38	
	დამქირავებლიდან ანარიცხები	3,530	2,650.00	2,650.00	1,946.88		1,946.88	
	სხვა საქონელი და მომსახურება	6,870	5,110.00	1,867.60	1,867.60		1,867.60	
	ოფისის ხარჯები	200	200.00					
	კომუნალური მომსახურების ხარჯები	5,850	4,150.00	1,742.40	1,742.40		1,742.40	
	რბილი ინვენტარისა და უნიფორმის შექმნის ხარჯები	500	500.00					
	სხვა ხარჯები	320	260.00	125.20	125.20		125.20	
15 03	სოციალური დაცვის ხარჯები	1,093,400	806,540.00	715,093.94	691,643.94		691,643.94	
	მიმდინარე ხარჯები	1,093,400	806,540.00	715,093.94	691,643.94		691,643.94	
	სუბსიდიები და მიმდინარე ტრანსფერები	1,093,400	806,540.00	715,093.94	691,643.94		691,643.94	
15 03 01	მოსახლეობის უფასო სასაფლაოებო მომსახურება	988,400	736,540.00	645,093.94	645,093.94		645,093.94	
	მიმდინარე ხარჯები	988,400	736,540.00	645,093.94	645,093.94		645,093.94	
	სუბსიდიები და მიმდინარე ტრანსფერები	988,400	736,540.00	645,093.94	645,093.94		645,093.94	

№ 220-225. პარაკაპი. 16 ნოემბერი, 2007 წელი.



გლდან-ნაპალადვის რაიონის ბიუჯეტის შესრულება

პერიოდი

01/01/2007

30/09/2007

ღანართი

ორგანიზაციული კოდი	დასახელება	წლიური დაჯსტებული ბიუჯეტი	პერიოდის დაჯსტებული ბიუჯეტი	გადახდილი	დაგეგმვა		ხარჯი	დავალდებული
					სტანდარტული	ანგარიში		
15 03 02	გარდაცვლილ მემკვიდრეთა სარმტხალეო ღონისძიებები	105,000	70,000.00	70,000.00	46,550.00		46,550.00	
	მიმდინარე ხარჯები	105,000	70,000.00	70,000.00	46,550.00		46,550.00	
	სუბსიდიები და მიმდინარე ტრანსფერები	105,000	70,000.00	70,000.00	46,550.00		46,550.00	
15 04	გადაუღებელი ავარიული საბინაო ფონდის	559,900	392,400.00	290,224.00	264,888.00		264,888.00	
	მიმდინარე ხარჯები	41,900	32,700.00	18,767.00	18,767.00		18,767.00	
	სხვა საქონელი და მომსახურება	10,000	10,000.00	4,505.00	4,505.00		4,505.00	
	სხვა ხარჯები	10,000	10,000.00	4,505.00	4,505.00		4,505.00	
	სუბსიდიები და მიმდინარე ტრანსფერები	31,900	22,700.00	14,262.00	14,262.00		14,262.00	
	კაპიტალური ხარჯები	518,000	359,700.00	271,457.00	246,121.00		246,121.00	
15 04 01	ავარიული საინჟინერო-სახლკმის	310,000	244,700.00	173,439.00	173,439.00		173,439.00	
	კაპიტალური ხარჯები	310,000	244,700.00	173,439.00	173,439.00		173,439.00	
15 04 01 01	ჩარბოს ქუჩა №29	260,000	200,000.00	130,000.00	130,000.00		130,000.00	
	კაპიტალური ხარჯები	260,000	200,000.00	130,000.00	130,000.00		130,000.00	
15 04 01 02	სან-წონა, №24 კორპ. I სართ. პანკის ავთოქმის	6,700	6,700.00	6,414.00	6,414.00		6,414.00	
	კაპიტალური ხარჯები	6,700	6,700.00	6,414.00	6,414.00		6,414.00	
15 04 01 03	ქერბის ქ. №22, ყოფილი უშიშრო. აკადემიის შენობის	25,000	25,000.00	24,142.00	24,142.00		24,142.00	
	კაპიტალური ხარჯები	25,000	25,000.00	24,142.00	24,142.00		24,142.00	
15 04 01 04	ღანისანული ავთოქმის საკლდე გლოკის და	18,300	13,000.00	12,883.00	12,883.00		12,883.00	
	კაპიტალური ხარჯები	18,300	13,000.00	12,883.00	12,883.00		12,883.00	
15 04 02	საპროექტო დოკუმენტაციის შედგენა	10,000	10,000.00	4,505.00	4,505.00		4,505.00	
	მიმდინარე ხარჯები	10,000	10,000.00	4,505.00	4,505.00		4,505.00	
	სხვა საქონელი და მომსახურება	10,000	10,000.00	4,505.00	4,505.00		4,505.00	
	სხვა ხარჯები	10,000	10,000.00	4,505.00	4,505.00		4,505.00	
15 04 03	სახლკმის ნორმისა და სანძობის შედგენა	20,000	13,600.00	9,110.00	9,110.00		9,110.00	
	მიმდინარე ხარჯები	20,000	13,600.00	9,110.00	9,110.00		9,110.00	
	სუბსიდიები და მიმდინარე ტრანსფერები	20,000	13,600.00	9,110.00	9,110.00		9,110.00	
15 04 04	მიწისპირით დაზარალებული მოსახლეობის	11,900	9,100.00	5,152.00	5,152.00		5,152.00	
	მიმდინარე ხარჯები	11,900	9,100.00	5,152.00	5,152.00		5,152.00	
	სხვა საქონელი და მომსახურება							
	სხვა ხარჯები							
	სუბსიდიები და მიმდინარე ტრანსფერები	11,900	9,100.00	5,152.00	5,152.00		5,152.00	
15 04 05	ავარიული სახლკმის თუნუქის	193,000	100,000.00	83,035.00	57,699.00		57,699.00	
	კაპიტალური ხარჯები	193,000	100,000.00	83,035.00	57,699.00		57,699.00	
15 04 06	ღიბანის ქ. №5-ში	15,000	15,000.00	14,983.00	14,983.00		14,983.00	
	კაპიტალური ხარჯები	15,000	15,000.00	14,983.00	14,983.00		14,983.00	
15 05	კეთილმოწყობის ღონისძიებების ხარჯები	3,152,000	1,862,800.00	1,290,319.95	1,141,455.15		1,141,455.15	
	მიმდინარე ხარჯები	2,712,000	1,572,800.00	1,126,805.95	977,941.44		977,941.44	
	სუბსიდიები და მიმდინარე ტრანსფერები	2,712,000	1,572,800.00	1,126,805.95	977,941.44		977,941.44	
	კაპიტალური ხარჯები	440,000	290,000.00	163,514.00	163,513.71		163,513.71	
15 05 01	გზების მოვლა-შეკეთება	440,000	290,000.00	163,514.00	163,513.71		163,513.71	
	კაპიტალური ხარჯები	440,000	290,000.00	163,514.00	163,513.71		163,513.71	
15 05 02	მოვანე ნარბოგათა მოვლა	600,000	423,000.00	381,433.70	327,396.42		327,396.42	
	მიმდინარე ხარჯები	600,000	423,000.00	381,433.70	327,396.42		327,396.42	
	სუბსიდიები და მიმდინარე ტრანსფერები	600,000	423,000.00	381,433.70	327,396.42		327,396.42	
15 05 03	სხვადასხვა კეთილმოწყობის ღონისძიებები	2,112,000	1,149,800.00	745,372.25	650,545.02		650,545.02	
	მიმდინარე ხარჯები	2,112,000	1,149,800.00	745,372.25	650,545.02		650,545.02	
	სუბსიდიები და მიმდინარე ტრანსფერები	2,112,000	1,149,800.00	745,372.25	650,545.02		650,545.02	
15 06	გაუთვალისწინებელი ხარჯები							
	მიმდინარე ხარჯები							
	სხვა საქონელი და მომსახურება							
	სხვა ხარჯები							

№ 220-225 პარაკევი, 16 გოგებარი, 2007 წელი



დიღუბა-ჩუღურეთის რაიონის ბიუჯეტის შესრულება

პ ე რ ი ო დ ი 01/01/2007

30/09/2007

დანართი

ორბანიზაციული კოდი	დასახელება	წლიური დაჯანსაღებული ბიზნა	პერიოდის დაჯანსაღებული ბიზნა	ვალდებულება	და მ თ ვ მ ე ბ ა		ხ ბ რ ჯ ი	დაგალიანება
					სტანდარტული	ა გ ა ნ ს ი		
16 00	დიღუბა-ჩუღურეთის რაიონი	6,549,500	4,340,410.00	3,753,074.89	3,235,005.10		3,235,005.10	
	მიმდინარე ხარჯები	4,424,920	2,988,570.00	2,746,675.40	2,385,476.14		2,385,476.14	
	მუშა-მოსამსახურეთა შრომის ანაზღაურება	1,219,190	916,230.00	908,307.31	800,079.26		800,079.26	
	ხელფასი	1,143,590	859,530.00	859,444.31	751,516.26		751,516.26	
	პრემია	75,600	56,700.00	48,863.00	48,563.00		48,563.00	
	დამქირავებლიდან ანარიცხები	243,830	183,250.00	181,661.46	160,015.75		160,015.75	
	სხვა საქონელი და მომსახურება	1,114,200	702,090.00	616,710.83	584,935.69		584,935.69	
	ოფისის ხარჯები	71,650	49,270.00	42,053.65	39,968.65		39,968.65	
	კომუნალური მომსახურების ხარჯები	373,570	256,570.00	220,452.38	213,207.86		213,207.86	
	კვების ხარჯები	558,010	306,000.00	305,667.40	284,525.14		284,525.14	
	რბილი ინვენტარისა და უნიფორმის შეძენის ხარჯები	19,850	19,850.00					
	ტრანსპ.და ტექნიკსკლუატ. და მოვლა-შენახვის ხა	44,260	31,960.00	31,898.20	31,016.20		31,016.20	
	სხვა ხარჯები	46,860	36,440.00	16,639.20	16,217.84		16,217.84	
	სუბსიდიები და მიმდინარე ტრანსფერები	1,847,700	1,187,000.00	1,039,995.80	840,445.44		840,445.44	
	კაპიტალური ხარჯები	2,124,580	1,351,840.00	1,006,399.49	849,528.96		849,528.96	
16 01	დიღუბა-ჩუღურეთის რაიონის გაგზავრა	616,200	464,800.00	443,359.64	437,819.75		437,819.75	
	მიმდინარე ხარჯები	590,200	438,800.00	419,864.64	414,324.75		414,324.75	
	მუშა-მოსამსახურეთა შრომის ანაზღაურება	366,740	274,880.00	267,042.02	266,741.80		266,741.80	
	ხელფასი	291,140	218,180.00	218,179.02	218,178.80		218,178.80	
	პრემია	75,600	56,700.00	48,863.00	48,563.00		48,563.00	
	დამქირავებლიდან ანარიცხები	73,340	54,980.00	53,408.40	53,348.35		53,348.35	
	სხვა საქონელი და მომსახურება	150,120	108,940.00	99,414.22	94,234.60		94,234.60	
	ოფისის ხარჯები	19,180	14,380.00	12,933.65	10,848.65		10,848.65	
	კომუნალური მომსახურების ხარჯები	74,240	53,460.00	51,880.33	49,767.71		49,767.71	
	ტრანსპ.და ტექნიკის მოვლა-შენახვის ხარჯები	44,260	31,960.00	31,898.20	31,016.20		31,016.20	
	სხვა ხარჯები	12,440	9,140.00	2,702.04	2,602.04		2,602.04	
	კაპიტალური ხარჯები	26,000	26,000.00	23,495.00	23,495.00		23,495.00	
16 02	სპორტული აღზრდის დაწესებულებები	3,242,600	2,112,910.00	1,911,395.82	1,632,122.91		1,632,122.91	
	მიმდინარე ხარჯები	1,965,020	1,342,770.00	1,277,614.96	1,121,505.95		1,121,505.95	
	მუშა-მოსამსახურეთა შრომის ანაზღაურება	852,450	641,350.00	641,265.29	533,337.46		533,337.46	
	ხელფასი	852,450	641,350.00	641,265.29	533,337.46		533,337.46	
	დამქირავებლიდან ანარიცხები	170,490	128,270.00	128,253.06	106,667.40		106,667.40	
	სხვა საქონელი და მომსახურება	942,080	573,150.00	508,096.61	481,501.09		481,501.09	
	ოფისის ხარჯები	52,470	34,890.00	29,120.00	29,120.00		29,120.00	
	კომუნალური მომსახურების ხარჯები	299,330	203,110.00	168,572.05	163,440.15		163,440.15	
	კვების ხარჯები	558,010	306,000.00	305,667.40	284,525.14		284,525.14	
	რბილი ინვენტარისა და უნიფორმის შეძენის ხარჯები	19,850	19,850.00					
	სხვა ხარჯები	12,420	9,300.00	4,737.16	4,415.80		4,415.80	
	კაპიტალური ხარჯები	1,277,580	770,140.00	633,780.86	510,616.96		510,616.96	
16 02 01	კაპიტალური ხარჯები	1,835,590	1,076,140.00	939,448.26	795,142.10		795,142.10	
	მიმდინარე ხარჯები	558,010	306,000.00	305,667.40	284,525.14		284,525.14	
	სხვა საქონელი და მომსახურება	558,010	306,000.00	305,667.40	284,525.14		284,525.14	
	კვების ხარჯები	558,010	306,000.00	305,667.40	284,525.14		284,525.14	
	კაპიტალური ხარჯები	1,277,580	770,140.00	633,780.86	510,616.96		510,616.96	
16 02 02	მე-10 ბაღი	53,765	39,345.00	36,601.74	33,133.47		33,133.47	
	მიმდინარე ხარჯები	53,765	39,345.00	36,601.74	33,133.47		33,133.47	
	მუშა-მოსამსახურეთა შრომის ანაზღაურება	34,700	26,100.00	26,100.00	23,209.80		23,209.80	
	ხელფასი	34,700	26,100.00	26,100.00	23,209.80		23,209.80	
	დამქირავებლიდან ანარიცხები	6,940	5,220.00	5,220.00	4,641.93		4,641.93	
	სხვა საქონელი და მომსახურება	12,125	8,025.00	5,281.74	5,281.74		5,281.74	
	ოფისის ხარჯები	2,010	1,340.00	1,169.00	1,169.00		1,169.00	
	კომუნალური მომსახურების ხარჯები	8,750	5,490.00	3,848.74	3,848.74		3,848.74	
	რბილი ინვენტარისა და უნიფორმის შეძენის ხარჯები	705	705.00					
	სხვა ხარჯები	660	490.00	264.00	264.00		264.00	
16 02 03	მე-11 ბაღი	74,655	54,035.00	49,835.39	43,321.01		43,321.01	
	მიმდინარე ხარჯები	74,655	54,035.00	49,835.39	43,321.01		43,321.01	
	მუშა-მოსამსახურეთა შრომის ანაზღაურება	42,600	32,100.00	32,100.00	26,671.35		26,671.35	
	ხელფასი	42,600	32,100.00	32,100.00	26,671.35		26,671.35	
	დამქირავებლიდან ანარიცხები	8,520	6,420.00	6,420.00	5,334.27		5,334.27	
	სხვა საქონელი და მომსახურება	23,535	15,515.00	11,315.39	11,315.39		11,315.39	

№ 220-225. პარსკვი. 16 ნოემბერი, 2007 წელი.



დიღუბა-ჩუღურეთის რაიონის ბიუჯეტის შუსრუღუბა

კვირი

01/01/2007

30/09/2007

ღანართი

ორბანოზა- ციული კოდი	ღ ა ს ა ხ ე ლ ე ბ ა	წლიური ღანუსტაბული ბიუჯეტი	კვირი ღანუსტაბული ბიუჯეტი	მადღებუღუბა	ღ ა მ ო წ მ ე ბ ა .		ხ ა რ ჯ ე ბ ა	ღანსაღიანება
					სტანდარტული	ა გ ა ნ ს ი		
	ოფისის ხარჯები	2,440	1,580.00	1,394.00	1,394.00		1,394.00	
	კომუნალური მომსახურების ხარჯები	19,410	12,450.00	9,646.59	9,646.59		9,646.59	
	რბილი ინვენტარისა და უნიფორმის შექენის ხარჯები	925	925.00					
	სხვა ხარჯები	760	560.00	274.80	274.80		274.80	
16 02 04	მ-19 ბაღი	70,335	52,335.00	49,165.14	42,615.90		42,615.90	
	მიმღინარე ხარჯები	70,335	52,335.00	49,165.14	42,615.90		42,615.90	
	მუშა-მოსამსახურეთა შრომის ანაზღაურება	40,500	30,600.00	30,600.00	25,142.30		25,142.30	
	ხელფასი	40,500	30,600.00	30,600.00	25,142.30		25,142.30	
	დამქირავებლიდან ანარიცხები	8,100	6,120.00	6,120.00	5,028.46		5,028.46	
	სხვა საქონელი და მომსახურება	21,735	15,615.00	12,445.14	12,445.14		12,445.14	
	ოფისის ხარჯები	2,440	1,680.00	1,394.00	1,394.00		1,394.00	
	კომუნალური მომსახურების ხარჯები	17,610	12,450.00	10,874.74	10,874.74		10,874.74	
	რბილი ინვენტარისა და უნიფორმის შექენის ხარჯები	925	925.00					
	სხვა ხარჯები	760	560.00	176.40	176.40		176.40	
16 02 05	23-ი ბაღი	81,945	60,515.00	58,140.51	50,963.21		50,963.21	
	მიმღინარე ხარჯები	81,945	60,515.00	58,140.51	50,963.21		50,963.21	
	მუშა-მოსამსახურეთა შრომის ანაზღაურება	49,250	37,050.00	37,032.58	31,051.52		31,051.52	
	ხელფასი	49,250	37,050.00	37,032.58	31,051.52		31,051.52	
	დამქირავებლიდან ანარიცხები	9,850	7,410.00	7,406.51	6,210.27		6,210.27	
	სხვა საქონელი და მომსახურება	22,845	16,055.00	13,701.42	13,701.42		13,701.42	
	ოფისის ხარჯები	2,770	1,980.00	1,681.00	1,681.00		1,681.00	
	კომუნალური მომსახურების ხარჯები	18,220	12,410.00	11,672.42	11,672.42		11,672.42	
	რბილი ინვენტარისა და უნიფორმის შექენის ხარჯები	1,095	1,095.00					
	სხვა ხარჯები	760	570.00	348.00	348.00		348.00	
16 02 06	24-ი ბაღი	95,735	71,205.00	65,917.16	57,064.96		57,064.96	
	მიმღინარე ხარჯები	95,735	71,205.00	65,917.16	57,064.96		57,064.96	
	მუშა-მოსამსახურეთა შრომის ანაზღაურება	55,500	41,700.00	41,700.00	34,365.83		34,365.83	
	ხელფასი	55,500	41,700.00	41,700.00	34,365.83		34,365.83	
	დამქირავებლიდან ანარიცხები	11,100	8,340.00	8,340.00	6,873.17		6,873.17	
	სხვა საქონელი და მომსახურება	29,135	21,165.00	15,877.16	15,825.96		15,825.96	
	ოფისის ხარჯები	3,530	2,300.00	1,998.00	1,998.00		1,998.00	
	კომუნალური მომსახურების ხარჯები	23,490	16,940.00	13,579.64	13,528.44		13,528.44	
	რბილი ინვენტარისა და უნიფორმის შექენის ხარჯები	1,355	1,355.00					
	სხვა ხარჯები	760	570.00	299.52	299.52		299.52	
16 02 07	39-ი ბაღი	114,450	83,040.00	77,756.65	66,914.47		66,914.47	
	მიმღინარე ხარჯები	114,450	83,040.00	77,756.65	66,914.47		66,914.47	
	მუშა-მოსამსახურეთა შრომის ანაზღაურება	72,500	54,400.00	54,369.42	45,343.14		45,343.14	
	ხელფასი	72,500	54,400.00	54,369.42	45,343.14		45,343.14	
	დამქირავებლიდან ანარიცხები	14,500	10,880.00	10,873.90	9,068.65		9,068.65	
	სხვა საქონელი და მომსახურება	27,450	17,760.00	12,513.33	12,502.68		12,502.68	
	ოფისის ხარჯები	4,410	2,730.00	2,330.00	2,330.00		2,330.00	
	კომუნალური მომსახურების ხარჯები	20,430	12,610.00	9,867.59	9,856.94		9,856.94	
	რბილი ინვენტარისა და უნიფორმის შექენის ხარჯები	1,850	1,850.00					
	სხვა ხარჯები	760	570.00	315.74	315.74		315.74	
16 02 08	მ-40 ბაღი	66,395	48,045.00	44,881.95	38,210.44		38,210.44	
	მიმღინარე ხარჯები	66,395	48,045.00	44,881.95	38,210.44		38,210.44	
	მუშა-მოსამსახურეთა შრომის ანაზღაურება	41,300	31,000.00	31,000.00	25,517.42		25,517.42	
	ხელფასი	41,300	31,000.00	31,000.00	25,517.42		25,517.42	
	დამქირავებლიდან ანარიცხები	8,260	6,200.00	6,200.00	5,103.47		5,103.47	
	სხვა საქონელი და მომსახურება	16,835	10,845.00	7,681.95	7,589.55		7,589.55	
	ოფისის ხარჯები	2,540	1,700.00	1,395.00	1,395.00		1,395.00	
	კომუნალური მომსახურების ხარჯები	12,610	7,650.00	5,953.35	5,860.95		5,860.95	
	რბილი ინვენტარისა და უნიფორმის შექენის ხარჯები	925	925.00					
	სხვა ხარჯები	760	570.00	333.60	333.60		333.60	
16 02 09	42-ი ბაღი	83,865	62,455.00	57,592.34	52,006.77		52,006.77	
	მიმღინარე ხარჯები	83,865	62,455.00	57,592.34	52,006.77		52,006.77	
	მუშა-მოსამსახურეთა შრომის ანაზღაურება	47,600	36,000.00	36,000.00	31,611.42		31,611.42	
	ხელფასი	47,600	36,000.00	36,000.00	31,611.42		31,611.42	
	დამქირავებლიდან ანარიცხები	9,520	7,200.00	7,200.00	6,322.30		6,322.30	
	სხვა საქონელი და მომსახურება	26,745	19,255.00	14,392.34	14,073.05		14,073.05	

№ 220-225. კარსკაჟი. 16 ნოემბერი. 2007 წელი.



დიღუბე-ჩუღურეთის რაიონის ბიუჯეტის შესრულება

პ ე რ ი ო დ ი

01/01/2007

30/09/2007

ფანართი

ორბანისა- ციული კოდი	დასახელება	წლიური დაზუსტებული ბიშმა	პერიოდის დაზუსტებული ბიშმა	მალღმობეობა	და მ თ შ მ ე ბ ა		ხ ა რ ჯ ი	დავალიანება
					სტანდარტული	ა გ ა ნ ს ი		
	ოფისის ხარჯები	3,200	2,200.00	1,781.00	1,781.00		1,781.00	
	კომუნალური მომსახურების ხარჯები	21,690	15,390.00	12,229.02	12,067.89		12,067.89	
	რბილი ინვენტარისა და უნიფორმის შეძენის ხარჯები	1,095	1,095.00					
	სხვა ხარჯები	760	570.00	382.32	224.16		224.16	
16 02 10	64-ე ბალო	38,980	28,680.00	27,018.52	22,383.65		22,383.65	
	მიმდინარე ხარჯები	38,980	28,680.00	27,018.52	22,383.65		22,383.65	
	მუშა-მოსამსახურეთა შრომის ანაზღაურება	25,400	19,100.00	19,100.00	15,260.65		15,260.65	
	ხელფასი	25,400	19,100.00	19,100.00	15,260.65		15,260.65	
	დამქირავებელიდან ანარიცხები	5,080	3,820.00	3,820.00	3,052.16		3,052.16	
	სხვა საქონელი და მომსახურება	3,500	5,760.00	4,098.52	4,070.84		4,070.84	
	ოფისის ხარჯები	1,260	860.00	732.00	732.00		732.00	
	კომუნალური მომსახურების ხარჯები	6,190	3,990.00	3,078.52	3,050.84		3,050.84	
	რბილი ინვენტარისა და უნიფორმის შეძენის ხარჯები	490	490.00					
	სხვა ხარჯები	560	420.00	288.00	288.00		288.00	
16 02 11	90-ე ბალო	85,795	62,785.00	58,866.36	49,722.09		49,722.09	
	მიმდინარე ხარჯები	85,795	62,785.00	58,866.36	49,722.09		49,722.09	
	მუშა-მოსამსახურეთა შრომის ანაზღაურება	52,500	39,400.00	39,400.00	31,779.76		31,779.76	
	ხელფასი	52,500	39,400.00	39,400.00	31,779.76		31,779.76	
	დამქირავებელიდან ანარიცხები	10,500	7,880.00	7,880.00	6,355.97		6,355.97	
	სხვა საქონელი და მომსახურება	22,795	15,505.00	11,586.36	11,586.36		11,586.36	
	ოფისის ხარჯები	3,660	2,400.00	1,998.00	1,998.00		1,998.00	
	კომუნალური მომსახურების ხარჯები	17,570	11,730.00	9,366.70	9,366.70		9,366.70	
	რბილი ინვენტარისა და უნიფორმის შეძენის ხარჯები	805	805.00					
	სხვა ხარჯები	760	570.00	221.66	221.66		221.66	
16 02 12	91-ე ბალო	49,460	36,170.00	34,651.22	28,412.96		28,412.96	
	მიმდინარე ხარჯები	49,460	36,170.00	34,651.22	28,412.96		28,412.96	
	მუშა-მოსამსახურეთა შრომის ანაზღაურება	34,000	25,600.00	25,563.30	20,644.72		20,644.72	
	ხელფასი	34,000	25,600.00	25,563.30	20,644.72		20,644.72	
	დამქირავებელიდან ანარიცხები	6,800	5,120.00	5,112.65	4,128.91		4,128.91	
	სხვა საქონელი და მომსახურება	8,660	5,450.00	3,975.27	3,639.33		3,639.33	
	ოფისის ხარჯები	2,540	1,700.00	1,415.00	1,415.00		1,415.00	
	კომუნალური მომსახურების ხარჯები	5,010	2,750.00	2,415.07	2,079.13		2,079.13	
	რბილი ინვენტარისა და უნიფორმის შეძენის ხარჯები	650	650.00					
	სხვა ხარჯები	460	350.00	145.20	145.20		145.20	
16 02 13	92-ე ბალო	94,795	70,065.00	67,999.27	57,932.80		57,932.80	
	მიმდინარე ხარჯები	94,795	70,065.00	67,999.27	57,932.80		57,932.80	
	მუშა-მოსამსახურეთა შრომის ანაზღაურება	55,700	42,000.00	42,000.00	35,243.61		35,243.61	
	ხელფასი	55,700	42,000.00	42,000.00	35,243.61		35,243.61	
	დამქირავებელიდან ანარიცხები	11,140	8,400.00	8,400.00	7,048.70		7,048.70	
	სხვა საქონელი და მომსახურება	27,955	19,665.00	17,599.27	15,640.49		15,640.49	
	ოფისის ხარჯები	3,660	2,400.00	1,998.00	1,998.00		1,998.00	
	კომუნალური მომსახურების ხარჯები	22,280	15,440.00	15,415.75	13,456.97		13,456.97	
	რბილი ინვენტარისა და უნიფორმის შეძენის ხარჯები	1,255	1,255.00					
	სხვა ხარჯები	760	570.00	185.52	185.52		185.52	
16 02 14	94-ე ბალო	44,660	33,160.00	30,870.53	26,201.12		26,201.12	
	მიმდინარე ხარჯები	44,660	33,160.00	30,870.53	26,201.12		26,201.12	
	მუშა-მოსამსახურეთა შრომის ანაზღაურება	28,200	21,200.00	21,200.00	17,398.78		17,398.78	
	ხელფასი	28,200	21,200.00	21,200.00	17,398.78		17,398.78	
	დამქირავებელიდან ანარიცხები	5,640	4,240.00	4,240.00	3,479.76		3,479.76	
	სხვა საქონელი და მომსახურება	10,820	7,720.00	5,430.53	5,322.58		5,322.58	
	ოფისის ხარჯები	1,880	1,300.00	1,050.00	1,050.00		1,050.00	
	კომუნალური მომსახურების ხარჯები	7,830	5,420.00	4,149.41	4,041.46		4,041.46	
	რბილი ინვენტარისა და უნიფორმის შეძენის ხარჯები	650	650.00					
	სხვა ხარჯები	460	350.00	231.12	231.12		231.12	
16 02 15	125-ე ბალო	76,335	55,955.00	51,730.64	43,624.58		43,624.58	
	მიმდინარე ხარჯები	76,335	55,955.00	51,730.64	43,624.58		43,624.58	
	მუშა-მოსამსახურეთა შრომის ანაზღაურება	48,400	36,300.00	36,300.00	29,617.79		29,617.79	
	ხელფასი	48,400	36,300.00	36,300.00	29,617.79		29,617.79	
	დამქირავებელიდან ანარიცხები	9,680	7,260.00	7,260.00	5,923.56		5,923.56	
	სხვა საქონელი და მომსახურება	18,255	12,395.00	8,170.64	8,083.23		8,083.23	

№ 220-225. პარასკევი, 16 ნოემბერი, 2007 წელი.



დიდუბა-ჩულუბეთის რაიონის ბიუჯეტის შესრულება

პერიოდი

01/01/2007

30/09/2007

დანართი

ორბანიზაციული კოდი	დასახელება	წლიური დასუბიუჯეტი	პერიოდის დასუბიუჯეტი	ვალდებულება	დაგეგმვა		ხარჯი	დავალდებულება
					სტანდარტული	აგანსი		
	ოფისის ხარჯები	3,300	2,300.00	1,952.00	1,952.00		1,952.00	
	კომუნალური მომსახურების ხარჯები	13,200	8,500.00	5,983.20	5,895.79		5,895.79	
	რბილი ინვენტარისა და უნიფორმის შეძენის ხარჯები	1,095	1,095.00					
	სხვა ხარჯები	660	500.00	235.44	235.44		235.44	
16 02 16	131-ე ბაღი	82,655	60,665.00	56,766.30	47,411.38		47,411.38	
	მიმდინარე ხარჯები	82,655	60,665.00	56,766.30	47,411.38		47,411.38	
	მუშა-მოსამსახურეთა შრომის ანაზღაურება	54,000	40,500.00	40,500.00	32,903.53		32,903.53	
	ხელფასი	54,000	40,500.00	40,500.00	32,903.53		32,903.53	
	დამქირებელიდან ანარიცხები	10,800	8,100.00	8,100.00	6,580.71		6,580.71	
	სხვა საქონელი და მომსახურება	17,855	12,065.00	8,166.30	7,927.14		7,927.14	
	ოფისის ხარჯები	3,660	2,400.00	1,998.00	1,998.00		1,998.00	
	კომუნალური მომსახურების ხარჯები	12,020	7,680.00	5,928.06	5,688.90		5,688.90	
	რბილი ინვენტარისა და უნიფორმის შეძენის ხარჯები	1,415	1,415.00					
	სხვა ხარჯები	760	570.00	240.24	240.24		240.24	
16 02 17	207-ე ბაღი	136,315	100,715.00	93,338.57	80,808.40		80,808.40	
	მიმდინარე ხარჯები	136,315	100,715.00	93,338.57	80,808.40		80,808.40	
	მუშა-მოსამსახურეთა შრომის ანაზღაურება	65,000	49,000.00	48,999.99	40,410.51		40,410.51	
	ხელფასი	65,000	49,000.00	48,999.99	40,410.51		40,410.51	
	დამქირებელიდან ანარიცხები	13,000	9,800.00	9,800.00	8,082.11		8,082.11	
	სხვა საქონელი და მომსახურება	58,315	41,915.00	34,538.58	32,315.78		32,315.78	
	ოფისის ხარჯები	4,290	2,820.00	2,265.00	2,265.00		2,265.00	
	კომუნალური მომსახურების ხარჯები	51,280	36,590.00	31,875.18	29,815.58		29,815.58	
	რბილი ინვენტარისა და უნიფორმის შეძენის ხარჯები	1,785	1,785.00					
	სხვა ხარჯები	960	720.00	398.40	235.20		235.20	
16 02 18	სამედიცინური და საავიაციო სამსახური	156,870	117,600.00	110,815.27	96,253.60		96,253.60	
	მიმდინარე ხარჯები	156,870	117,600.00	110,815.27	96,253.60		96,253.60	
	მუშა-მოსამსახურეთა შრომის ანაზღაურება	105,300	79,300.00	79,300.00	67,165.33		67,165.33	
	ხელფასი	105,300	79,300.00	79,300.00	67,165.33		67,165.33	
	დამქირებელიდან ანარიცხები	21,060	15,860.00	15,860.00	13,433.00		13,433.00	
	სხვა საქონელი და მომსახურება	30,510	22,440.00	15,655.27	15,655.27		15,655.27	
	ოფისის ხარჯები	4,880	3,200.00	2,570.00	2,570.00		2,570.00	
	კომუნალური მომსახურების ხარჯები	21,740	16,620.00	12,688.07	12,688.07		12,688.07	
	რბილი ინვენტარისა და უნიფორმის შეძენის ხარჯები	2,830	2,830.00					
	სხვა ხარჯები	1,060	790.00	397.20	397.20		397.20	
16 03	სოციალური დაცვის ხარჯები	387,700	282,500.00	282,404.25	222,043.05		222,043.05	
	მიმდინარე ხარჯები	387,700	282,500.00	282,404.25	222,043.05		222,043.05	
	სუბსიდიები და მიმდინარე ტრანსფერები	387,700	282,500.00	282,404.25	222,043.05		222,043.05	
16 03 01	მოსახლეობის უფასო სასაღიშრობო მომსახურება	354,100	258,000.00	257,904.25	205,243.05		205,243.05	
	მიმდინარე ხარჯები	354,100	258,000.00	257,904.25	205,243.05		205,243.05	
	სუბსიდიები და მიმდინარე ტრანსფერები	354,100	258,000.00	257,904.25	205,243.05		205,243.05	
16 03 02	გარდაცვლილ პირთა სარდაფო ღონისძიებები	33,600	24,500.00	24,500.00	16,800.00		16,800.00	
	მიმდინარე ხარჯები	33,600	24,500.00	24,500.00	16,800.00		16,800.00	
	სუბსიდიები და მიმდინარე ტრანსფერები	33,600	24,500.00	24,500.00	16,800.00		16,800.00	
16 04	გადაუღებელი ავარიული სახიფათო ფონდის	490,000	356,200.00	246,138.50	212,432.00		212,432.00	
	მიმდინარე ხარჯები	84,000	65,500.00	12,000.00	12,000.00		12,000.00	
	სხვა საქონელი და მომსახურება	22,000	20,000.00	9,200.00	9,200.00		9,200.00	
	სხვა ხარჯები	22,000	20,000.00	9,200.00	9,200.00		9,200.00	
	სუბსიდიები და მიმდინარე ტრანსფერები	62,000	45,500.00	2,800.00	2,800.00		2,800.00	
	კაპიტალური ხარჯები	406,000	290,700.00	234,138.50	200,432.00		200,432.00	
16 04 01	ავარიული საცხოვრებელი სახლები	61,000	48,000.00	41,510.50	13,541.00		13,541.00	
	კაპიტალური ხარჯები	61,000	48,000.00	41,510.50	13,541.00		13,541.00	
16 04 01 01	ზაფხულის ქ. №3	14,000	14,000.00	13,541.00	13,541.00		13,541.00	
	კაპიტალური ხარჯები	14,000	14,000.00	13,541.00	13,541.00		13,541.00	
16 04 01 02	ზაფხულის ქ. №3							
	კაპიტალური ხარჯები							
16 04 01 03	სამტრედიის ქ. №24							
	კაპიტალური ხარჯები							
16 04 01 04	მამრამის ქ. №5	13,000						
	კაპიტალური ხარჯები	13,000						
16 04 01 05	ბათუმის ქ. 27ა	34,000	34,000.00	27,969.50				

№ 220-225. კარსაკაძე. 16 ნოემბერი. 2007 წელი.



გლდანო-ნაკალაძის რაიონის ბიუჯეტის შესრულება ფუნქციონალურ ზრით

პერიოდი 01/01/2007

30/09/2007

ლარებში

დანართი

ფუნქციონალური კოდი	დასახელება	წლიური დაზუსტებული გეგმა	პერიოდის დაზუსტებული გეგმა			საკასო ხარჯი		
			სულ	მათ შორის		სულ	მათ შორის	
				მიმდინარე	კაპიტალური		მიმდინარე	კაპიტალური
701	I. საერთო დანიშნულების სახელმწიფო მომსახურება	828,500.0	671,820.0	632,460.0	39,360.0	555,746.9	526,120.9	29,626.0
7012	ქ. თბილისის მერიის აღმასრულებელი ორგანოების მმართველობითი ხარჯები	828,500.0	671,820.0	632,460.0	39,360.0	555,746.9	526,120.9	29,626.0
706	V. საბინაო-კომუნალური მშენებლობა	3,711,900.0	2,255,200.0	1,605,500.0	649,700.0	1,406,343.1	996,708.4	409,634.7
7061	ბინათმშენებლობა(საბინაო ფონდის გაუმჯობესებისა და შენახვის უზრუნველყოფა	559,900.0	392,400.0	32,700.0	359,700.0	264,888.0	18,767.0	246,121.0
7062	კომუნალური მუშაობის განვითარება							
7063	წყალმომარაგება							
7064	კეთილმოწყობის ღონისძიებები	3,152,000.0	1,862,800.0	1,572,800.0	290,000.0	1,141,455.1	977,941.4	163,513.7
709	VIII. განათლება	8,033,100.0	5,260,388.0	4,592,328.0	668,060.0	3,769,590.9	3,568,717.8	200,873.1
7091	სკოლამდელი აღზრდა	8,033,100.0	5,260,388.0	4,592,328.0	668,060.0	3,769,590.9	3,568,717.8	200,873.1
710	IX. სოციალური დაცვა	1,093,400.0	806,540.0	806,540.0		691,643.9	691,643.9	
7102	ხანდაზმულთა სოციალური დაცვა							
7104	ოჯახებისა და ბავშვების სოციალური დაცვა							
7106	საცხოვრებელი უზრუნველყოფა							
7109	სხვა არაკლასიფიცირებული საქმიანობა სოციალური დაცვა	1,093,400.0	806,540.0	806,540.0		691,643.9	691,643.9	
	სულ გადასახდელები	13,666,900.0	8,993,948.0	7,636,828.0	1,357,120.0	6,423,325.0	5,783,191.1	640,133.8

ვაკე-საბურთალოს რაიონის ბიუჯეტის შესრულება

პერიოდი 01/01/2007

30/09/2007

დანართი

ორბანიზაციული კოდი	დასახელება	წლიური დაზუსტებული გეგმა	პერიოდის დაზუსტებული გეგმა	მალდებულება	დაზუსტებული		ხარჯი	დავალიანება
					სტანდარტული	აგანსი		
17 00	ვაკე-საბურთალოს რაიონი	11,176,500	7,303,975.00	5,852,454.19	4,983,738.03		4,983,738.03	
	მიმდინარე ხარჯები	8,247,026	5,686,301.00	4,672,392.94	4,068,325.17		4,068,325.17	
	მუშა-მოსამსახურეთა შრომის ანაზღაურება	2,036,194	1,526,406.00	1,526,269.74	1,308,943.63		1,308,943.63	
	ხელფასი	1,949,794	1,461,606.00	1,461,469.74	1,244,143.63		1,244,143.63	
	პრემია	86,400	64,800.00	64,800.00	64,800.00		64,800.00	
	დამქირავებლიდან ანარიცხები	407,298	305,327.00	305,297.74	261,743.27		261,743.27	
	სხვა საქონელი და მომსახურება	2,048,434	1,437,918.00	1,264,225.42	1,053,933.90		1,053,933.90	
	ოფისის ხარჯები	74,200	55,351.00	37,876.39	36,724.89		36,724.89	
	კომუნალური მომსახურების ხარჯები	642,928	464,848.00	352,461.36	349,251.94		349,251.94	
	კვების ხარჯები	1,228,656	841,096.00	834,667.27	629,226.67		629,226.67	
	რბილი ინვენტარისა და უნიფორმის შეძენის ხარჯები	25,450	18,875.00					
	ტრანსპ.და ტექნიკსკლუარ. და მოვლა-შენახვის ხა	40,000	30,000.00	25,318.40	25,318.40		25,318.40	
	სხვა ხარჯები	37,200	27,748.00	13,902.00	13,412.00		13,412.00	
	სუბსიდიები და მიმდინარე ტრანსფერები	3,755,100	2,416,650.00	1,576,600.04	1,443,704.37		1,443,704.37	
	კაპიტალური ხარჯები	2,929,474	1,617,674.00	1,180,061.25	915,412.86		915,412.86	
17 01	ვაკე-საბურთალოს რაიონის გამგეობა	652,200	488,500.00	472,696.42	472,507.90		472,507.90	
	მიმდინარე ხარჯები	632,200	473,900.00	458,131.07	457,942.55		457,942.55	
	მუშა-მოსამსახურეთა შრომის ანაზღაურება	402,235	300,935.00	300,935.00	300,903.10		300,903.10	
	ხელფასი	315,835	236,135.00	236,135.00	236,103.10		236,103.10	
	პრემია	86,400	64,800.00	64,800.00	64,800.00		64,800.00	
	დამქირავებლიდან ანარიცხები	80,487	60,217.00	60,217.00	60,180.60		60,180.60	
	სხვა საქონელი და მომსახურება	149,478	112,748.00	96,979.07	96,858.85		96,858.85	
	ოფისის ხარჯები	37,000	27,500.00	22,142.39	22,142.39		22,142.39	
	კომუნალური მომსახურების ხარჯები	60,478	46,248.00	40,559.28	40,559.06		40,559.06	
	ტრანსპ.და ტექნიკის მოვლა-შენახვის ხარჯები	40,000	30,000.00	25,318.40	25,318.40		25,318.40	
	სხვა ხარჯები	12,000	9,000.00	8,959.00	8,839.00		8,839.00	
	კაპიტალური ხარჯები	20,000	14,600.00	14,565.35	14,565.35		14,565.35	
17 02	სკოლამდელი აღზრდის დაწესებულებები	5,348,700	3,334,525.00	2,944,273.22	2,233,798.18		2,233,798.18	
	მიმდინარე ხარჯები	3,859,726	2,795,751.00	2,637,661.83	2,166,678.25		2,166,678.25	
	მუშა-მოსამსახურეთა შრომის ანაზღაურება	1,633,959	1,225,471.00	1,225,334.74	1,008,040.53		1,008,040.53	



ვაკე-საბუთალოს რაიონის ბიუჯეტის შესრულება

პერიოდი

01/01/2007

30/09/2007

დანართი

ორბანიონი- ციური კოდი	დასახელება	წლიური დაზუსტებული გეგმა	პერიოდის დაზუსტებული გეგმა	გადაღებული	დასრულებული		ხარჯი	დავალიანება
					სტანდარტული	აგანსი		
	ხელფასი	1,633,969	1,225,471.00	1,225,334.74	1,008,040.53		1,008,040.53	
	დამქირავებიდან ანარიცხები	326,811	245,110.00	245,080.74	201,562.67		201,562.67	
	სხვა საქონელი და მომსახურება	1,898,956	1,325,170.00	1,167,246.35	957,075.05		957,075.05	
	ოფისის ხარჯები	37,200	27,851.00	15,734.00	14,582.50		14,582.50	
	კომუნალური მომსახურების ხარჯები	582,450	418,600.00	311,902.08	308,692.88		308,692.88	
	კვების ხარჯები	1,228,656	841,096.00	834,667.27	629,226.67		629,226.67	
	რბილი ინვენტარისა და უნიფორმის შეძენის ხარჯები	25,450	18,875.00					
	სხვა ხარჯები	25,200	18,748.00	4,943.00	4,573.00		4,573.00	
	კაპიტალური ხარჯები	1,488,974	538,774.00	306,611.39	67,119.93		67,119.93	
17 02 01	კვებისა და კაპიტალური ხარჯები	2,717,630	1,379,870.00	1,141,278.66	696,346.60		696,346.60	
	მიმდინარე ხარჯები	1,228,656	841,096.00	834,667.27	629,226.67		629,226.67	
	სხვა საქონელი და მომსახურება	1,228,656	841,096.00	834,667.27	629,226.67		629,226.67	
	კვების ხარჯები	1,228,656	841,096.00	834,667.27	629,226.67		629,226.67	
	კაპიტალური ხარჯები	1,488,974	538,774.00	306,611.39	67,119.93		67,119.93	
17 02 02	№1 ბაზა-ბალო	134,996	100,123.00	93,114.70	78,936.55		78,936.55	
	მიმდინარე ხარჯები	134,996	100,123.00	93,114.70	78,936.55		78,936.55	
	მუშა-მოსამსახურეთა შრომის ანაზღაურება	87,163	65,373.00	65,373.00	53,785.29		53,785.29	
	ხელფასი	87,163	65,373.00	65,373.00	53,785.29		53,785.29	
	დამქირავებიდან ანარიცხები	17,433	13,075.00	13,075.00	10,757.06		10,757.06	
	სხვა საქონელი და მომსახურება	30,400	21,675.00	14,666.70	14,394.20		14,394.20	
	ოფისის ხარჯები	1,500	1,125.00	750.00	750.00		750.00	
	კომუნალური მომსახურების ხარჯები	26,900	19,050.00	13,616.70	13,494.20		13,494.20	
	რბილი ინვენტარისა და უნიფორმის შეძენის ხარჯები	1,000	750.00					
	სხვა ხარჯები	1,000	750.00	300.00	150.00		150.00	
17 02 03	№14 ბაზა-ბალო	52,325	38,646.00	33,990.08	27,948.80		27,948.80	
	მიმდინარე ხარჯები	52,325	38,646.00	33,990.08	27,948.80		27,948.80	
	მუშა-მოსამსახურეთა შრომის ანაზღაურება	30,187	22,641.00	22,641.00	17,608.16		17,608.16	
	ხელფასი	30,187	22,641.00	22,641.00	17,608.16		17,608.16	
	დამქირავებიდან ანარიცხები	6,038	4,529.00	4,529.00	3,521.61		3,521.61	
	სხვა საქონელი და მომსახურება	16,100	11,476.00	6,820.08	6,819.03		6,819.03	
	ოფისის ხარჯები	700	526.00	251.00	250.00		250.00	
	კომუნალური მომსახურების ხარჯები	14,400	10,200.00	6,419.08	6,419.03		6,419.03	
	რბილი ინვენტარისა და უნიფორმის შეძენის ხარჯები	500	375.00					
	სხვა ხარჯები	500	375.00	150.00	150.00		150.00	
17 02 04	№27 ბაზა-ბალო	110,452	82,064.00	77,350.79	66,686.01		66,686.01	
	მიმდინარე ხარჯები	110,452	82,064.00	77,350.79	66,686.01		66,686.01	
	მუშა-მოსამსახურეთა შრომის ანაზღაურება	68,043	51,032.00	51,032.00	42,382.69		42,382.69	
	ხელფასი	68,043	51,032.00	51,032.00	42,382.69		42,382.69	
	დამქირავებიდან ანარიცხები	13,609	10,207.00	10,207.00	8,476.53		8,476.53	
	სხვა საქონელი და მომსახურება	28,800	20,825.00	16,111.79	15,826.79		15,826.79	
	ოფისის ხარჯები	1,500	1,125.00	750.00	750.00		750.00	
	კომუნალური მომსახურების ხარჯები	25,300	18,200.00	15,211.79	14,926.79		14,926.79	
	რბილი ინვენტარისა და უნიფორმის შეძენის ხარჯები	1,000	750.00					
	სხვა ხარჯები	1,000	750.00	150.00	150.00		150.00	
17 02 05	№41 ბაზა-ბალო	80,359	59,570.00	53,412.21	45,297.71		45,297.71	
	მიმდინარე ხარჯები	80,359	59,570.00	53,412.21	45,297.71		45,297.71	
	მუშა-მოსამსახურეთა შრომის ანაზღაურება	49,632	37,224.00	37,224.00	30,462.95		30,462.95	
	ხელფასი	49,632	37,224.00	37,224.00	30,462.95		30,462.95	
	დამქირავებიდან ანარიცხები	9,927	7,446.00	7,446.00	6,092.55		6,092.55	
	სხვა საქონელი და მომსახურება	20,800	14,900.00	8,742.21	8,742.21		8,742.21	
	ოფისის ხარჯები	1,200	900.00	450.00	450.00		450.00	
	კომუნალური მომსახურების ხარჯები	18,000	12,800.00	8,142.21	8,142.21		8,142.21	
	რბილი ინვენტარისა და უნიფორმის შეძენის ხარჯები	800	600.00					
	სხვა ხარჯები	800	600.00	150.00	150.00		150.00	
17 02 06	№52 საბავშვო ბალო	86,200	63,700.00	56,221.16	47,875.52		47,875.52	
	მიმდინარე ხარჯები	86,200	63,700.00	56,221.16	47,875.52		47,875.52	
	მუშა-მოსამსახურეთა შრომის ანაზღაურება	49,500	37,125.00	37,125.00	30,170.35		30,170.35	
	ხელფასი	49,500	37,125.00	37,125.00	30,170.35		30,170.35	
	დამქირავებიდან ანარიცხები	9,900	7,425.00	7,425.00	6,034.01		6,034.01	
	სხვა საქონელი და მომსახურება	26,800	19,150.00	11,671.16	11,671.16		11,671.16	

№ 220-225. პარასკევი, 16 ნოემბერი, 2007 წელი.



ვაკე-საგუბერნატოს რაიონის ბიუჯეტის შესრულება

პ მ რ ი ო დ ი

01/01/2007

30/09/2007

ღანართი

ორბანიონი- ვიწილი კოდი	დასახელება	წლიური დაზუსტებული ბიუჯეტი	პერიოდის დაზუსტებული ბიუჯეტი	შედეგობა	დაგეგმვა		ხარჯი	დაგეგმიანი
					სტანდარტული	აგენსი		
	ოფისის ხარჯები	1,500	1,125.00	475.00	475.00		475.00	
	კომუნალური მომსახურების ხარჯები	23,800	16,900.00	11,096.16	11,096.16		11,096.16	
	რბილი ინვენტარისა და უნიფორმის შეძენის ხარჯები	1,000	750.00					
	სხვა ხარჯები	500	375.00	100.00	100.00		100.00	
17 02 07	№63 ბაზა-ბალო	75,140	55,806.00	54,418.31	47,542.66		47,542.66	
	მიმდინარე ხარჯები	75,140	55,806.00	54,418.31	47,542.66		47,542.66	
	მუშა-მოსამსახურეთა შრომის ანაზღაურება	44,783	33,588.00	33,588.00	27,863.52		27,863.52	
	ხელფასი	44,783	33,588.00	33,588.00	27,863.52		27,863.52	
	დამქირავებლიდან ანარიცხები	8,957	6,718.00	6,718.00	5,572.67		5,572.67	
	სხვა საქონელი და მომსახურება	21,400	15,500.00	14,112.31	14,106.47		14,106.47	
	ოფისის ხარჯები	1,000	700.00	175.00	175.00		175.00	
	კომუნალური მომსახურების ხარჯები	19,150	14,050.00	13,737.31	13,731.47		13,731.47	
	რბილი ინვენტარისა და უნიფორმის შეძენის ხარჯები	500	250.00					
	სხვა ხარჯები	750	500.00	200.00	200.00		200.00	
17 02 08	№70 ბაზა-ბალო	69,023	51,243.00	47,364.54	40,254.48		40,254.48	
	მიმდინარე ხარჯები	69,023	51,243.00	47,364.54	40,254.48		40,254.48	
	მუშა-მოსამსახურეთა შრომის ანაზღაურება	41,519	31,140.00	31,140.00	25,214.96		25,214.96	
	ხელფასი	41,519	31,140.00	31,140.00	25,214.96		25,214.96	
	დამქირავებლიდან ანარიცხები	8,304	6,228.00	6,228.00	5,042.98		5,042.98	
	სხვა საქონელი და მომსახურება	19,200	13,875.00	9,996.54	9,996.54		9,996.54	
	ოფისის ხარჯები	1,200	900.00	597.50	597.50		597.50	
	კომუნალური მომსახურების ხარჯები	17,300	12,450.00	9,274.04	9,274.04		9,274.04	
	რბილი ინვენტარისა და უნიფორმის შეძენის ხარჯები							
	სხვა ხარჯები	700	525.00	125.00	125.00		125.00	
17 02 09	№75 ბაზა-ბალო	102,394	75,996.00	73,251.16	63,042.20		63,042.20	
	მიმდინარე ხარჯები	102,394	75,996.00	73,251.16	63,042.20		63,042.20	
	მუშა-მოსამსახურეთა შრომის ანაზღაურება	63,078	47,309.00	47,309.00	38,975.63		38,975.63	
	ხელფასი	63,078	47,309.00	47,309.00	38,975.63		38,975.63	
	დამქირავებლიდან ანარიცხები	12,616	9,462.00	9,462.00	7,795.28		7,795.28	
	სხვა საქონელი და მომსახურება	26,700	19,225.00	16,480.16	16,271.29		16,271.29	
	ოფისის ხარჯები	1,500	1,125.00	600.00	600.00		600.00	
	კომუნალური მომსახურების ხარჯები	23,200	16,600.00	15,730.16	15,521.29		15,521.29	
	რბილი ინვენტარისა და უნიფორმის შეძენის ხარჯები	1,000	750.00					
	სხვა ხარჯები	1,000	750.00	150.00	150.00		150.00	
17 02 10	№83 ბაზა-ბალო	114,589	85,417.00	82,321.40	70,629.78		70,629.78	
	მიმდინარე ხარჯები	114,589	85,417.00	82,321.40	70,629.78		70,629.78	
	მუშა-მოსამსახურეთა შრომის ანაზღაურება	75,324	56,493.00	56,493.00	47,048.93		47,048.93	
	ხელფასი	75,324	56,493.00	56,493.00	47,048.93		47,048.93	
	დამქირავებლიდან ანარიცხები	15,065	11,299.00	11,299.00	9,409.70		9,409.70	
	სხვა საქონელი და მომსახურება	24,200	17,625.00	14,529.40	14,171.15		14,171.15	
	ოფისის ხარჯები	1,500	1,125.00	750.00	450.00		450.00	
	კომუნალური მომსახურების ხარჯები	20,700	15,000.00	13,574.40	13,516.15		13,516.15	
	რბილი ინვენტარისა და უნიფორმის შეძენის ხარჯები	1,000	750.00					
	სხვა ხარჯები	1,000	750.00	205.00	205.00		205.00	
17 02 11	№87 ბაზა-ბალო	47,842	35,481.00	31,979.42	27,481.90		27,481.90	
	მიმდინარე ხარჯები	47,842	35,481.00	31,979.42	27,481.90		27,481.90	
	მუშა-მოსამსახურეთა შრომის ანაზღაურება	29,035	21,777.00	21,776.59	18,246.30		18,246.30	
	ხელფასი	29,035	21,777.00	21,776.59	18,246.30		18,246.30	
	დამქირავებლიდან ანარიცხები	5,807	4,356.00	4,355.31	3,649.23		3,649.23	
	სხვა საქონელი და მომსახურება	13,000	9,348.00	5,847.52	5,586.37		5,586.37	
	ოფისის ხარჯები	800	600.00	400.00	250.00		250.00	
	კომუნალური მომსახურების ხარჯები	11,200	8,000.00	5,333.52	5,222.37		5,222.37	
	რბილი ინვენტარისა და უნიფორმის შეძენის ხარჯები	500	375.00					
	სხვა ხარჯები	500	373.00	114.00	114.00		114.00	
17 02 12	№88 ბაზა-ბალო	79,655	59,167.00	55,717.17	47,064.69		47,064.69	
	მიმდინარე ხარჯები	79,655	59,167.00	55,717.17	47,064.69		47,064.69	
	მუშა-მოსამსახურეთა შრომის ანაზღაურება	51,462	38,597.00	38,597.00	31,471.62		31,471.62	
	ხელფასი	51,462	38,597.00	38,597.00	31,471.62		31,471.62	
	დამქირავებლიდან ანარიცხები	10,293	7,720.00	7,720.00	6,294.30		6,294.30	
	სხვა საქონელი და მომსახურება	17,900	12,850.00	9,400.17	9,298.77		9,298.77	

№ 220-225. კარასკევი. 16 ნოემბერი. 2007 წელი.



ვაკე-საბურთალოს რაიონის ბიუჯეტის შესრულება

პ ე რ ი ო დ ი

01/01/2007

30/09/2007

დანართი

ორბანიზაციული კოდი	დასახელება	წლიური დაჯანსაღებული ბიუჯეტი	პერიოდის დაჯანსაღებული ბიუჯეტი	გაღწეული	დასრულებული		ხარჯი	დავალდებული
					სტანდარტული	აგანსი		
	ოფისის ხარჯები	1,200	900.00	540.50	540.00		540.00	
	კომუნალური მომსახურების ხარჯები	15,100	10,750.00	8,759.67	8,758.77		8,758.77	
	რბილი ინვენტარისა და უნიფორმის შეძენის ხარჯები	800	600.00					
	სხვა ხარჯები	800	600.00	100.00				
17 02 13	№97 საბავშვო ბაღი	59,656	44,466.00	37,088.50	30,325.72		30,325.72	
	მიმდინარე ხარჯები	59,656	44,466.00	37,088.50	30,325.72		30,325.72	
	მუშა-მოსამსახურეთა შრომის ანაზღაურება	37,546	28,159.00	28,159.00	22,941.54		22,941.54	
	ხელფასი	37,546	28,159.00	28,159.00	22,941.54		22,941.54	
	დამქირავებლიდან ანარიცხები	7,510	5,632.00	5,632.00	4,588.28		4,588.28	
	სხვა საქონელი და მომსახურება	14,600	10,675.00	3,297.50	2,795.90		2,795.90	
	ოფისის ხარჯები	1,000	750.00	475.00	225.00		225.00	
	კომუნალური მომსახურების ხარჯები	12,300	8,950.00	2,722.50	2,470.90		2,470.90	
	რბილი ინვენტარისა და უნიფორმის შეძენის ხარჯები	500	375.00					
	სხვა ხარჯები	800	600.00	100.00	100.00		100.00	
17 02 14	№112 ბაბა-ბაღი	105,172	78,303.00	75,992.86	65,535.70		65,535.70	
	მიმდინარე ხარჯები	105,172	78,303.00	75,992.86	65,535.70		65,535.70	
	მუშა-მოსამსახურეთა შრომის ანაზღაურება	66,143	49,607.00	49,606.36	41,024.89		41,024.89	
	ხელფასი	66,143	49,607.00	49,606.36	41,024.89		41,024.89	
	დამქირავებლიდან ანარიცხები	13,229	9,921.00	9,920.46	8,204.77		8,204.77	
	სხვა საქონელი და მომსახურება	25,800	18,775.00	16,466.04	16,306.04		16,306.04	
	ოფისის ხარჯები	1,500	1,125.00	750.00	750.00		750.00	
	კომუნალური მომსახურების ხარჯები	22,300	16,150.00	15,516.04	15,356.04		15,356.04	
	რბილი ინვენტარისა და უნიფორმის შეძენის ხარჯები	1,000	750.00					
	სხვა ხარჯები	1,000	750.00	200.00	200.00		200.00	
17 02 15	№117 ბაბა-ბაღი	66,731	49,448.00	46,326.74	39,196.89		39,196.89	
	მიმდინარე ხარჯები	66,731	49,448.00	46,326.74	39,196.89		39,196.89	
	მუშა-მოსამსახურეთა შრომის ანაზღაურება	39,859	29,894.00	29,894.00	24,804.89		24,804.89	
	ხელფასი	39,859	29,894.00	29,894.00	24,804.89		24,804.89	
	დამქირავებლიდან ანარიცხები	7,972	5,979.00	5,979.00	4,960.97		4,960.97	
	სხვა საქონელი და მომსახურება	18,900	13,575.00	10,453.74	9,431.03		9,431.03	
	ოფისის ხარჯები	1,000	750.00	400.00	400.00		400.00	
	კომუნალური მომსახურების ხარჯები	16,400	11,700.00	9,813.74	8,911.03		8,911.03	
	რბილი ინვენტარისა და უნიფორმის შეძენის ხარჯები	800	600.00					
	სხვა ხარჯები	700	525.00	240.00	120.00		120.00	
17 02 16	№130 ბაბა-ბაღი	68,827	51,245.00	45,106.69	38,991.44		38,991.44	
	მიმდინარე ხარჯები	68,827	51,245.00	45,106.69	38,991.44		38,991.44	
	მუშა-მოსამსახურეთა შრომის ანაზღაურება	44,439	33,329.00	33,329.00	28,233.14		28,233.14	
	ხელფასი	44,439	33,329.00	33,329.00	28,233.14		28,233.14	
	დამქირავებლიდან ანარიცხები	8,888	6,666.00	6,666.00	5,646.61		5,646.61	
	სხვა საქონელი და მომსახურება	15,500	11,250.00	5,111.69	5,111.69		5,111.69	
	ოფისის ხარჯები	1,000	750.00	500.00	500.00		500.00	
	კომუნალური მომსახურების ხარჯები	12,900	9,300.00	4,611.69	4,611.69		4,611.69	
	რბილი ინვენტარისა და უნიფორმის შეძენის ხარჯები	800	600.00					
	სხვა ხარჯები	800	600.00					
17 02 17	№137 ბაბა-ბაღი	84,642	63,057.00	58,025.28	48,878.41		48,878.41	
	მიმდინარე ხარჯები	84,642	63,057.00	58,025.28	48,878.41		48,878.41	
	მუშა-მოსამსახურეთა შრომის ანაზღაურება	53,201	39,901.00	39,901.00	32,487.80		32,487.80	
	ხელფასი	53,201	39,901.00	39,901.00	32,487.80		32,487.80	
	დამქირავებლიდან ანარიცხები	10,641	7,981.00	7,981.00	6,497.56		6,497.56	
	სხვა საქონელი და მომსახურება	20,800	15,175.00	10,143.28	9,893.05		9,893.05	
	ოფისის ხარჯები	1,200	900.00	600.00	500.00		500.00	
	კომუნალური მომსახურების ხარჯები	17,900	13,000.00	9,393.28	9,243.05		9,243.05	
	რბილი ინვენტარისა და უნიფორმის შეძენის ხარჯები	800	600.00					
	სხვა ხარჯები	900	675.00	150.00	150.00		150.00	
17 02 18	№142 ბაბა-ბაღი	78,843	58,607.00	52,176.85	45,431.85		45,431.85	
	მიმდინარე ხარჯები	78,843	58,607.00	52,176.85	45,431.85		45,431.85	
	მუშა-მოსამსახურეთა შრომის ანაზღაურება	48,119	36,089.00	36,088.21	30,482.95		30,482.95	
	ხელფასი	48,119	36,089.00	36,088.21	30,482.95		30,482.95	
	დამქირავებლიდან ანარიცხები	9,624	7,218.00	7,218.00	6,096.58		6,096.58	
	სხვა საქონელი და მომსახურება	21,100	15,300.00	8,870.64	8,852.32		8,852.32	

№ 220-225. პარასკევი, 16 ნოემბერი, 2007 წელი.



ვაკე-საბუროთალოს რაიონის ბიუჯეტის შესრულება

პ ე რ ი ო დ ი

01/01/2007

30/09/2007

ღანართი

ორბანიზაციული კოდი	დასახელება	წლიური დაზუსტებული ბიზნა	კვირორის დაზუსტებული ბიზნა	ვალდებულება	დაგეგმვა		ხარჯი	ღანართი
					სტანდარტული	აგანსი		
	ოფისის ხარჯები	1,200	900.00	600.00	600.00		600.00	
	კომუნალური მომსახურების ხარჯები	18,500	13,350.00	8,120.64	8,102.32		8,102.32	
	რბილი ინვენტარისა და უნიფორმის შეძენის ხარჯები	800	600.00					
	სხვა ხარჯები	600	450.00	150.00	150.00		150.00	
17 02 19	№158 ბაზა-ბალო	60,920	45,314.00	40,305.55	34,166.57		34,166.57	
	მიმდინარე ხარჯები	60,920	45,314.00	40,305.55	34,166.57		34,166.57	
	მუშა-მოსამსახურეთა შრომის ანაზღაურება	35,266	26,449.00	26,449.00	21,416.93		21,416.93	
	ხელფასი	35,266	26,449.00	26,449.00	21,416.93		21,416.93	
	დამქირებელიდან ანარიცხები	7,054	5,290.00	5,290.00	4,283.39		4,283.39	
	სხვა საქონელი და მომსახურება	18,600	13,575.00	8,566.55	8,466.25		8,466.25	
	ოფისის ხარჯები	800	600.00	400.00	300.00		300.00	
	კომუნალური მომსახურების ხარჯები	16,500	12,000.00	8,041.55	8,041.25		8,041.25	
	რბილი ინვენტარისა და უნიფორმის შეძენის ხარჯები	500	375.00					
	სხვა ხარჯები	800	600.00	125.00	125.00		125.00	
17 02 20	№192 ბაზა-ბალო	83,928	62,446.00	58,819.19	50,104.53		50,104.53	
	მიმდინარე ხარჯები	83,928	62,446.00	58,819.19	50,104.53		50,104.53	
	მუშა-მოსამსახურეთა შრომის ანაზღაურება	54,106	40,580.00	40,580.00	33,471.78		33,471.78	
	ხელფასი	54,106	40,580.00	40,580.00	33,471.78		33,471.78	
	დამქირებელიდან ანარიცხები	10,822	8,116.00	8,116.00	6,694.36		6,694.36	
	სხვა საქონელი და მომსახურება	19,000	13,750.00	10,123.19	9,938.39		9,938.39	
	ოფისის ხარჯები	1,300	975.00	650.00	650.00		650.00	
	კომუნალური მომსახურების ხარჯები	16,400	11,800.00	9,423.19	9,238.39		9,238.39	
	რბილი ინვენტარისა და უნიფორმის შეძენის ხარჯები	800	600.00					
	სხვა ხარჯები	500	375.00	50.00	50.00		50.00	
17 02 21	№195 ბაზა-ბალო	48,008	35,681.00	30,945.94	26,507.98		26,507.98	
	მიმდინარე ხარჯები	48,008	35,681.00	30,945.94	26,507.98		26,507.98	
	მუშა-მოსამსახურეთა შრომის ანაზღაურება	30,840	23,130.00	23,130.00	19,431.73		19,431.73	
	ხელფასი	30,840	23,130.00	23,130.00	19,431.73		19,431.73	
	დამქირებელიდან ანარიცხები	6,168	4,626.00	4,626.00	3,886.31		3,886.31	
	სხვა საქონელი და მომსახურება	11,000	7,925.00	3,189.94	3,189.94		3,189.94	
	ოფისის ხარჯები	700	525.00	275.00	275.00		275.00	
	კომუნალური მომსახურების ხარჯები	9,300	6,650.00	2,864.94	2,864.94		2,864.94	
	რბილი ინვენტარისა და უნიფორმის შეძენის ხარჯები	500	375.00					
	სხვა ხარჯები	500	375.00	50.00	50.00		50.00	
17 02 22	№197 ბაზა-ბალო	72,081	53,486.00	49,356.74	41,884.61		41,884.61	
	მიმდინარე ხარჯები	72,081	53,486.00	49,356.74	41,884.61		41,884.61	
	მუშა-მოსამსახურეთა შრომის ანაზღაურება	43,484	32,613.00	32,613.00	26,991.27		26,991.27	
	ხელფასი	43,484	32,613.00	32,613.00	26,991.27		26,991.27	
	დამქირებელიდან ანარიცხები	8,697	6,523.00	6,522.49	5,398.24		5,398.24	
	სხვა საქონელი და მომსახურება	19,900	14,350.00	10,221.25	9,495.10		9,495.10	
	ოფისის ხარჯები	1,000	750.00	500.00	475.00		475.00	
	კომუნალური მომსახურების ხარჯები	17,300	12,400.00	9,521.25	8,820.10		8,820.10	
	რბილი ინვენტარისა და უნიფორმის შეძენის ხარჯები	800	600.00					
	სხვა ხარჯები	800	600.00	200.00	200.00		200.00	
17 02 23	№198 ბაზა-ბალო	71,763	53,423.00	48,917.68	42,269.29		42,269.29	
	მიმდინარე ხარჯები	71,763	53,423.00	48,917.68	42,269.29		42,269.29	
	მუშა-მოსამსახურეთა შრომის ანაზღაურება	43,302	32,477.00	32,477.00	26,937.18		26,937.18	
	ხელფასი	43,302	32,477.00	32,477.00	26,937.18		26,937.18	
	დამქირებელიდან ანარიცხები	8,661	6,496.00	6,496.00	5,387.43		5,387.43	
	სხვა საქონელი და მომსახურება	19,800	14,450.00	9,944.68	9,944.68		9,944.68	
	ოფისის ხარჯები	1,000	750.00	425.00	425.00		425.00	
	კომუნალური მომსახურების ხარჯები	16,800	12,200.00	9,319.68	9,319.68		9,319.68	
	რბილი ინვენტარისა და უნიფორმის შეძენის ხარჯები	1,000	750.00					
	სხვა ხარჯები	1,000	750.00	200.00	200.00		200.00	
17 02 24	№199 ბაზა-ბალო	65,477	48,508.00	47,083.63	41,040.04		41,040.04	
	მიმდინარე ხარჯები	65,477	48,508.00	47,083.63	41,040.04		41,040.04	
	მუშა-მოსამსახურეთა შრომის ანაზღაურება	41,064	30,798.00	30,798.00	25,762.01		25,762.01	
	ხელფასი	41,064	30,798.00	30,798.00	25,762.01		25,762.01	
	დამქირებელიდან ანარიცხები	8,213	6,160.00	6,160.00	5,152.40		5,152.40	
	სხვა საქონელი და მომსახურება	16,200	11,550.00	10,125.63	10,125.63		10,125.63	

№ 220-225, ვარკეთილი, 16 ნოემბერი, 2007 წელი.



ვაკე-საბურთალოს რაიონის ბიუჯეტის შესრულება

კ ე რ ი დ ი

01/01/2007

30/09/2007

დანართი

ორბანიზაციული კოდი	დასახელება	წლიური დაუსტავი ბიზნა	პერიოდის დაუსტავი ბიზნა	მალდებულება	დატოვებული		ხარჯი	დავალბედა
					სტანდარტული	აგენი		
	ოფისის ხარჯები	1,000	750.00	500.00	500.00		500.00	
	კომუნალური მომსახურების ხარჯები	13,600	9,600.00	9,425.63	9,425.63		9,425.63	
	რბილი ინვენტარისა და უნიფორმის შექმნის ხარჯები	800	600.00					
	სხვა ხარჯები	800	600.00	200.00	200.00		200.00	
17 02 25	№201 ბაზა-ბალო	62,983	46,837.00	42,248.19	36,265.84		36,265.84	
	მიმდინარე ხარჯები	62,983	46,837.00	42,248.19	36,265.84		36,265.84	
	მუშა-მოსამსახურეთა შრომის ანაზღაურება	39,402	29,551.00	29,550.34	24,605.31		24,605.31	
	ხელფასი	39,402	29,551.00	29,550.34	24,605.31		24,605.31	
	დამქირავებლიდან ანარიცხები	7,881	5,911.00	5,910.85	4,921.03		4,921.03	
	სხვა საქონელი და მომსახურება	15,700	11,375.00	6,787.00	6,739.50		6,739.50	
	ოფისის ხარჯები	900	675.00	405.00	405.00		405.00	
	კომუნალური მომსახურების ხარჯები	13,200	9,500.00	6,132.00	6,084.50		6,084.50	
	რბილი ინვენტარისა და უნიფორმის შექმნის ხარჯები	800	600.00					
	სხვა ხარჯები	800	600.00	250.00	250.00		250.00	
17 02 26	№203 ბაზა-ბალო	16,954	12,114.00	10,647.49	9,511.23		9,511.23	
	მიმდინარე ხარჯები	16,954	12,114.00	10,647.49	9,511.23		9,511.23	
	მუშა-მოსამსახურეთა შრომის ანაზღაურება	8,545	6,408.00	6,408.00	5,460.64		5,460.64	
	ხელფასი	8,545	6,408.00	6,408.00	5,460.64		5,460.64	
	დამქირავებლიდან ანარიცხები	1,709	1,281.00	1,281.00	1,092.10		1,092.10	
	სხვა საქონელი და მომსახურება	6,700	4,425.00	2,958.49	2,958.49		2,958.49	
	ოფისის ხარჯები	500	375.00	200.00	200.00		200.00	
	კომუნალური მომსახურების ხარჯები	5,200	3,300.00	2,658.49	2,658.49		2,658.49	
	რბილი ინვენტარისა და უნიფორმის შექმნის ხარჯები	500	375.00					
	სხვა ხარჯები	500	375.00	100.00	100.00		100.00	
17 02 27	№208 ბაზა-ბალო	36,110	26,583.00	25,097.16	20,401.98		20,401.98	
	მიმდინარე ხარჯები	36,110	26,583.00	25,097.16	20,401.98		20,401.98	
	მუშა-მოსამსახურეთა შრომის ანაზღაურება	23,341	17,506.00	17,505.59	13,714.12		13,714.12	
	ხელფასი	23,341	17,506.00	17,505.59	13,714.12		13,714.12	
	დამქირავებლიდან ანარიცხები	4,669	3,502.00	3,501.51	2,697.80		2,697.80	
	სხვა საქონელი და მომსახურება	8,100	5,575.00	4,090.06	3,990.06		3,990.06	
	ოფისის ხარჯები	700	525.00	350.00	250.00		250.00	
	კომუნალური მომსახურების ხარჯები	6,700	4,700.00	3,620.06	3,620.06		3,620.06	
	რბილი ინვენტარისა და უნიფორმის შექმნის ხარჯები	350	175.00					
	სხვა ხარჯები	350	175.00	120.00	120.00		120.00	
17 02 28	№211 ბაზა-ბალო	68,222	50,567.00	41,163.80	35,241.76		35,241.76	
	მიმდინარე ხარჯები	68,222	50,567.00	41,163.80	35,241.76		35,241.76	
	მუშა-მოსამსახურეთა შრომის ანაზღაურება	36,101	27,076.00	27,076.00	22,141.48		22,141.48	
	ხელფასი	36,101	27,076.00	27,076.00	22,141.48		22,141.48	
	დამქირავებლიდან ანარიცხები	7,221	5,416.00	5,416.00	4,428.48		4,428.48	
	სხვა საქონელი და მომსახურება	24,900	18,075.00	8,671.80	8,671.80		8,671.80	
	ოფისის ხარჯები	1,000	750.00	300.00	300.00		300.00	
	კომუნალური მომსახურების ხარჯები	22,400	16,200.00	8,271.80	8,271.80		8,271.80	
	რბილი ინვენტარისა და უნიფორმის შექმნის ხარჯები	800	600.00					
	სხვა ხარჯები	700	525.00	100.00	100.00		100.00	
17 02 29	№212 ბაზა-ბალო	63,526	47,219.00	45,580.60	39,640.44		39,640.44	
	მიმდინარე ხარჯები	63,526	47,219.00	45,580.60	39,640.44		39,640.44	
	მუშა-მოსამსახურეთა შრომის ანაზღაურება	36,271	27,203.00	27,203.00	22,274.04		22,274.04	
	ხელფასი	36,271	27,203.00	27,203.00	22,274.04		22,274.04	
	დამქირავებლიდან ანარიცხები	7,255	5,441.00	5,441.00	4,454.80		4,454.80	
	სხვა საქონელი და მომსახურება	20,000	14,575.00	12,936.60	12,911.60		12,911.60	
	ოფისის ხარჯები	1,000	750.00	500.00	475.00		475.00	
	კომუნალური მომსახურების ხარჯები	17,500	12,700.00	12,286.60	12,286.60		12,286.60	
	რბილი ინვენტარისა და უნიფორმის შექმნის ხარჯები	800	600.00					
	სხვა ხარჯები	700	525.00	150.00	150.00		150.00	
17 02 30	№213 ბაზა-ბალო	62,965	46,798.00	41,279.23	35,901.62		35,901.62	
	მიმდინარე ხარჯები	62,965	46,798.00	41,279.23	35,901.62		35,901.62	
	მუშა-მოსამსახურეთა შრომის ანაზღაურება	35,804	26,853.00	26,853.00	22,392.01		22,392.01	
	ხელფასი	35,804	26,853.00	26,853.00	22,392.01		22,392.01	
	დამქირავებლიდან ანარიცხები	7,161	5,370.00	5,370.00	4,478.38		4,478.38	
	სხვა საქონელი და მომსახურება	20,000	14,575.00	9,056.23	9,031.23		9,031.23	

№ 220-225. პარასკევი, 16 ნოემბერი, 2007 წელი.



ვაკე-საბურთალოს რაიონის ბიუჯეტის შესრულება

პ ე რ ი ო დ ი

01/01/2007

30/09/2007

ღანართი

ორბანიზაციული კოდი	დასახელება	ფიზიური დაჯანსაღების ხარჯები	პერიოდის დაჯანსაღების ხარჯები	ვალდებულება	დაგეგმვა		ხარჯი	დამალიანება
					სტანდარტული	აგასი		
	ოფისის ხარჯები	1,000	750.00	500.00	475.00		475.00	
	კომუნალური მომსახურების ხარჯები	17,500	12,700.00	8,406.23	8,406.23		8,406.23	
	რბილი ინვენტარისა და უნიფორმის შექმნის ხარჯები	800	600.00					
	სხვა ხარჯები	700	525.00	150.00	150.00		150.00	
17 02 31	ვალდებულებების საბაზისი ბაზი	35,009	25,856.00	21,899.69	19,322.57		19,322.57	
	მიმდინარე ხარჯები	35,009	25,856.00	21,899.69	19,322.57		19,322.57	
	მუშა-მოსამსახურეთა შრომის ანაზღაურება	20,007	15,005.00	14,872.34	12,724.91		12,724.91	
	ხელფასი	20,007	15,005.00	14,872.34	12,724.91		12,724.91	
	დამქირავებელიდან ანარიცხები	4,002	3,001.00	2,974.65	2,544.96		2,544.96	
	სხვა საქონელი და მომსახურება	11,000	7,850.00	4,052.70	4,052.70		4,052.70	
	ოფისის ხარჯები	800	600.00	400.00	400.00		400.00	
	კომუნალური მომსახურების ხარჯები	8,800	6,200.00	3,452.70	3,452.70		3,452.70	
	რბილი ინვენტარისა და უნიფორმის შექმნის ხარჯები	700	525.00					
	სხვა ხარჯები	700	525.00	200.00	200.00		200.00	
17 02 32	საბაზისი ბაზი «თიფლი»	54,000	40,500.00	40,500.00	33,342.45		33,342.45	
	მიმდინარე ხარჯები	54,000	40,500.00	40,500.00	33,342.45		33,342.45	
	მუშა-მოსამსახურეთა შრომის ანაზღაურება	45,000	33,750.00	33,750.00	27,785.37		27,785.37	
	ხელფასი	45,000	33,750.00	33,750.00	27,785.37		27,785.37	
	დამქირავებელიდან ანარიცხები	9,000	6,750.00	6,750.00	5,557.08		5,557.08	
17 02 33	საბაზისი ბაზი «ქობულა»	131,568	97,726.00	92,018.73	79,465.00		79,465.00	
	მიმდინარე ხარჯები	131,568	97,726.00	92,018.73	79,465.00		79,465.00	
	მუშა-მოსამსახურეთა შრომის ანაზღაურება	80,223	60,167.00	60,167.00	49,706.07		49,706.07	
	ხელფასი	80,223	60,167.00	60,167.00	49,706.07		49,706.07	
	დამქირავებელიდან ანარიცხები	16,045	12,034.00	12,034.00	9,941.20		9,941.20	
	სხვა საქონელი და მომსახურება	35,300	25,525.00	19,817.73	19,817.73		19,817.73	
	ოფისის ხარჯები	1,500	1,125.00	700.00	700.00		700.00	
	კომუნალური მომსახურების ხარჯები	31,800	22,900.00	18,947.73	18,947.73		18,947.73	
	რბილი ინვენტარისა და უნიფორმის შექმნის ხარჯები	1,000	750.00					
	სხვა ხარჯები	1,000	750.00	170.00	170.00		170.00	
17 02 34	საბაზისი ბაზი «ჩოქრა»	122,436	91,377.00	84,182.81	72,559.00		72,559.00	
	მიმდინარე ხარჯები	122,436	91,377.00	84,182.81	72,559.00		72,559.00	
	მუშა-მოსამსახურეთა შრომის ანაზღაურება	75,946	56,959.00	56,959.00	47,273.52		47,273.52	
	ხელფასი	75,946	56,959.00	56,959.00	47,273.52		47,273.52	
	დამქირავებელიდან ანარიცხები	15,190	11,393.00	11,393.00	9,454.70		9,454.70	
	სხვა საქონელი და მომსახურება	31,300	23,025.00	15,830.81	15,830.78		15,830.78	
	ოფისის ხარჯები	1,500	1,125.00					
	კომუნალური მომსახურების ხარჯები	27,800	20,400.00	15,680.81	15,680.78		15,680.78	
	რბილი ინვენტარისა და უნიფორმის შექმნის ხარჯები	1,000	750.00					
	სხვა ხარჯები	1,000	750.00	150.00	150.00		150.00	
17 02 35	მხედველობადარღვევით დაზარალებული ბავშვთა ბაზა-ბაზი	114,154	85,166.00	80,425.27	65,295.75		65,295.75	
	მიმდინარე ხარჯები	114,154	85,166.00	80,425.27	65,295.75		65,295.75	
	მუშა-მოსამსახურეთა შრომის ანაზღაურება	76,128	57,096.00	57,095.31	44,487.71		44,487.71	
	ხელფასი	76,128	57,096.00	57,095.31	44,487.71		44,487.71	
	დამქირავებელიდან ანარიცხები	15,226	11,420.00	11,419.47	8,897.55		8,897.55	
	სხვა საქონელი და მომსახურება	22,800	16,650.00	11,910.49	11,910.49		11,910.49	
	ოფისის ხარჯები	1,000	750.00	415.00	415.00		415.00	
	კომუნალური მომსახურების ხარჯები	19,800	14,400.00	11,351.49	11,351.49		11,351.49	
	რბილი ინვენტარისა და უნიფორმის შექმნის ხარჯები	1,000	750.00					
	სხვა ხარჯები	1,000	750.00	144.00	144.00		144.00	
17 02 37	სოფ. დიდი ბაზი	44,120	32,715.00	28,665.00	23,410.61		23,410.61	
	მიმდინარე ხარჯები	44,120	32,715.00	28,665.00	23,410.61		23,410.61	
	მუშა-მოსამსახურეთა შრომის ანაზღაურება	30,096	22,572.00	22,572.00	18,258.84		18,258.84	
	ხელფასი	30,096	22,572.00	22,572.00	18,258.84		18,258.84	
	დამქირავებელიდან ანარიცხები	6,024	4,518.00	4,518.00	3,651.77		3,651.77	
	სხვა საქონელი და მომსახურება	8,000	5,625.00	1,575.00	1,500.00		1,500.00	
	ოფისის ხარჯები	1,000	750.00	150.00	75.00		75.00	
	კომუნალური მომსახურების ხარჯები	6,500	4,500.00	1,425.00	1,425.00		1,425.00	
	რბილი ინვენტარისა და უნიფორმის შექმნის ხარჯები	500	375.00					
17 03	სოციალური დაცვის ხარჯები	654,600	490,950.00	455,447.48	419,926.32		419,926.32	
	მიმდინარე ხარჯები	654,600	490,950.00	455,447.48	419,926.32		419,926.32	

№ 220-225, პარაკაიჭი, 16 ნოემბერი, 2007 წელი



ვაკე-საბურთალოს რაიონის ბიუჯეტის შესრულება

პ ე რ ი ო დ ი

01/01/2007

30/09/2007

დანართი

ორბანიზაციული კოდი	დასახელება	წლიური დაჯანსაღების გეგმა	პერიოდის დაჯანსაღების გეგმა	ვალდებულება	დაგეგმვა		ხარჯი	დაგეგმიანი
					სტანდარტული	აქანსი		
	სუბსიდიები და მიმდინარე ტრანსფერები	654,600	490,950.00	455,447.48	419,926.32		419,926.32	
17 03 01	მოსახლეობის უფასო სანაღილოებით მომსახურება	598,600	448,950.00	413,447.48	377,926.32		377,926.32	
	მიმდინარე ხარჯები	598,600	448,950.00	413,447.48	377,926.32		377,926.32	
	სუბსიდიები და მიმდინარე ტრანსფერები	598,600	448,950.00	413,447.48	377,926.32		377,926.32	
17 03 02	გარდაცვლილ მემარტა სანტიმალე ღონისძიებები	56,000	42,000.00	42,000.00	42,000.00		42,000.00	
	მიმდინარე ხარჯები	56,000	42,000.00	42,000.00	42,000.00		42,000.00	
	სუბსიდიები და მიმდინარე ტრანსფერები	56,000	42,000.00	42,000.00	42,000.00		42,000.00	
17 04	გადაუღებელი ავარიული საბინაო ფონდის	466,500	353,300.00	339,884.51	314,999.58		314,999.58	
	კაპიტალური ხარჯები	466,500	353,300.00	339,884.51	314,999.58		314,999.58	
17 04 01	შარტავის ქ. №42	96,000	96,000.00	95,825.00	95,821.69		95,821.69	
	კაპიტალური ხარჯები	96,000	96,000.00	95,825.00	95,821.69		95,821.69	
17 04 02	შალვალიშვილის ქ. №3	69,000	49,800.00	49,800.00	49,797.24		49,797.24	
	კაპიტალური ხარჯები	69,000	49,800.00	49,800.00	49,797.24		49,797.24	
17 04 03	გამსახურების ქ. №15	69,000	69,000.00	68,635.00	68,563.00		68,563.00	
	კაპიტალური ხარჯები	69,000	69,000.00	68,635.00	68,563.00		68,563.00	
17 04 04	გამსახურების II კვარტალი, კორპ. №7	69,000						
	კაპიტალური ხარჯები	69,000						
17 04 05	მცკეშვილის ქ. №4	60,000	60,000.00	59,681.00	42,760.00		42,760.00	
	კაპიტალური ხარჯები	60,000	60,000.00	59,681.00	42,760.00		42,760.00	
17 04 06	ფალიაშვილის ქ. №33	28,000	28,000.00	25,179.63	25,177.77		25,177.77	
	კაპიტალური ხარჯები	28,000	28,000.00	25,179.63	25,177.77		25,177.77	
17 04 07	ატენის ქ. №1	12,500	12,500.00	9,788.00	9,788.00		9,788.00	
	კაპიტალური ხარჯები	12,500	12,500.00	9,788.00	9,788.00		9,788.00	
17 04 08	პოსტავის ქ. №67	8,000	8,000.00	7,884.00				
	კაპიტალური ხარჯები	8,000	8,000.00	7,884.00				
17 04 09	პეკინის ქ. №37	5,000	5,000.00	4,995.60	4,995.60		4,995.60	
	კაპიტალური ხარჯები	5,000	5,000.00	4,995.60	4,995.60		4,995.60	
17 04 10	სხვადასხვა ავარიული საშენობო	50,000	25,000.00	18,096.28	18,096.28		18,096.28	
	კაპიტალური ხარჯები	50,000	25,000.00	18,096.28	18,096.28		18,096.28	
17 05	კეთილმოწყობის ღონისძიებების ხარჯები	4,054,500	2,636,700.00	1,640,152.56	1,542,506.05		1,542,506.05	
	მიმდინარე ხარჯები	3,100,500	1,925,700.00	1,121,152.56	1,023,778.05		1,023,778.05	
	სუბსიდიები და მიმდინარე ტრანსფერები	3,100,500	1,925,700.00	1,121,152.56	1,023,778.05		1,023,778.05	
	კაპიტალური ხარჯები	954,000	711,000.00	519,000.00	518,728.00		518,728.00	
17 05 01	გზების მოვლა-შემკეთება	954,000	711,000.00	519,000.00	518,728.00		518,728.00	
	კაპიტალური ხარჯები	954,000	711,000.00	519,000.00	518,728.00		518,728.00	
17 05 02	მწვანე ნარგავებით მოვლა	770,000	582,000.00	450,219.00	420,787.00		420,787.00	
	მიმდინარე ხარჯები	770,000	582,000.00	450,219.00	420,787.00		420,787.00	
	სუბსიდიები და მიმდინარე ტრანსფერები	770,000	582,000.00	450,219.00	420,787.00		420,787.00	
17 05 03	სხვა კეთილმოწყობის ღონისძიებები	2,330,500	1,343,700.00	670,933.56	602,991.05		602,991.05	
	მიმდინარე ხარჯები	2,330,500	1,343,700.00	670,933.56	602,991.05		602,991.05	
	სუბსიდიები და მიმდინარე ტრანსფერები	2,330,500	1,343,700.00	670,933.56	602,991.05		602,991.05	
17 06	გაუთვალისწინებელი ხარჯები							
	მიმდინარე ხარჯები							
	სხვა საქონელი და მომსახურება							
	სხვა ხარჯები							

№ 220-225. პარასკევი, 16 ნოემბერი, 2007 წელი.



კველი თბილისის რაიონის ბიუჯეტის შესრულება ფუნქციონალურ ზრით

პერიოდი 01/01/2007 30/09/2007 ლარებში ღანართი

ფუნქციონალური კოდი	დასახელება	წლიური დაზუსტებული გეგმა	პერიოდის დაზუსტებული გეგმა			საკასო ხარჯი		
			სულ	მათ შორის		სულ	მათ შორის	
				მიმდინარე	კაპიტალური		მიმდინარე	კაპიტალური
701	I. სპორტო დაწესებულების სახელმწიფო მომსახურება	1,110,400.0	904,286.0	637,286.0	267,000.0	762,035.8	496,175.1	265,860.6
7012	ქ. თბილისის მერიის აღმასრულებელი ორგანოების მმართველობითი ხარჯები	1,110,400.0	904,286.0	637,286.0	267,000.0	762,035.8	496,175.1	265,860.6
706	V. საბინაო-კომუნალური მშენებლობა	44,017,000.0	27,101,800.0	26,129,000.0	972,800.0	18,050,679.7	17,507,295.1	543,384.5
7061	ბინათმშენებლობა(საბინაო ფონდის გაუმჯობესებისა და შენახვის უზრუნველყოფა	41,580,000.0	25,293,800.0	24,758,000.0	535,800.0	16,966,090.4	16,831,049.8	135,040.5
7062	კომუნალური მეურნეობის განვითარება							
7063	წყალმომარაგება							
7064	კეთილმოწყობის ღონისძიებები	2,437,000.0	1,808,000.0	1,371,000.0	437,000.0	1,084,589.2	676,245.2	408,344.0
709	VIII. განათლება	5,276,000.0	3,549,400.0	2,769,371.0	780,029.0	2,134,055.8	2,044,255.8	89,800.0
7091	სკოლამდელი აღზრდა	5,276,000.0	3,549,400.0	2,769,371.0	780,029.0	2,134,055.8	2,044,255.8	89,800.0
710	IX. სოციალური დაცვა	837,800.0	597,000.0	597,000.0		347,179.7	347,179.7	
7102	ხანდაზმულთა სოციალური დაცვა							
7104	ოჯახებისა და ბავშვების სოციალური დაცვა							
7106	საცხოვრებელი უზრუნველყოფა							
7109	სხვა არაკლასიფიცირებული საქმიანობა სოციალური დაცვა	837,800.0	597,000.0	597,000.0		347,179.7	347,179.7	
	სულ გადახაზვები	51,241,200.0	32,152,486.0	30,132,657.0	2,019,829.0	21,293,951.1	20,394,905.9	899,045.2

ოსანი-სამგორის რაიონის ბიუჯეტის შესრულება

პერიოდი 01/01/2007 30/09/2007 ღანართი

ორბანიზაციული კოდი	დასახელება	წლიური დაზუსტებული გეგმა	პერიოდის დაზუსტებული გეგმა	პალეზულება	დაგეგმვა		ხარჯი	ღანართი
					სტანდარტული	აგანსი		
18 00	ოსანი-სამგორის რაიონი	15,961,332	11,155,142.00	9,129,037.78	8,551,286.28		8,551,218.03	68.25
	მიმდინარე ხარჯები	11,689,912	8,450,682.00	7,461,711.16	6,886,348.76		6,886,280.51	68.25
	მუშა-მოსამსახურეთა შრომის ანაზღაურება	3,514,314	2,643,438.00	2,517,442.81	2,076,461.93		2,076,461.93	
	ხელფასი	3,417,914	2,573,888.00	2,447,899.21	2,006,918.43		2,006,918.43	
	პრემია	96,400	69,550.00	69,543.60	69,543.50		69,543.50	
	დამქირავებელიდან ანარიცხები	702,923	528,732.00	503,428.41	415,227.26		415,227.26	
	სხვა საქონელი და მომსახურება	3,884,143	2,682,880.00	1,995,213.31	1,984,743.69		1,984,675.44	68.25
	ოფისის ხარჯები	220,708	135,963.00	59,409.61	62,229.34		62,229.34	
	კომუნალური მომსახურების ხარჯები	994,510	713,560.00	515,728.36	503,445.38		503,377.13	68.25
	კვების ხარჯები	2,381,960	1,621,779.00	1,298,619.14	1,298,619.14		1,298,619.14	
	რბილი ინვენტარისა და უნიფორმის შეძენის ხარჯები	82,495	46,479.00					
	ტრანსპ.და ტექნიკის მოვლა-შენახვის ხარჯები	61,800	45,860.00	43,961.00	43,961.00		43,961.00	
	სხვა ხარჯები	142,670	119,239.00	77,495.20	76,488.83		76,488.83	
	სუბსიდიები და მიმდინარე ტრანსფერები	3,588,532	2,595,632.00	2,445,626.63	2,409,915.88		2,409,915.88	
	კაპიტალური ხარჯები	4,271,420	2,704,460.00	1,667,326.62	1,664,937.52		1,664,937.52	
18 01	ოსანი-სამგორის რაიონის გამგეობა	878,652	671,834.00	617,879.36	620,370.85		620,370.85	
	მიმდინარე ხარჯები	818,652	626,234.00	584,629.31	587,120.80		587,120.80	
	მუშა-მოსამსახურეთა შრომის ანაზღაურება	428,120	319,130.00	318,170.97	318,035.73		318,035.73	
	ხელფასი	331,720	249,580.00	248,627.37	248,492.23		248,492.23	
	პრემია	96,400	69,550.00	69,543.60	69,543.50		69,543.50	
	დამქირავებელიდან ანარიცხები	85,684	63,871.00	63,634.21	63,607.21		63,607.21	
	სხვა საქონელი და მომსახურება	304,848	243,233.00	202,824.13	205,477.86		205,477.86	
	ოფისის ხარჯები	82,848	60,133.00	57,309.61	60,129.34		60,129.34	
	კომუნალური მომსახურების ხარჯები	79,000	69,500.00	59,341.58	59,234.58		59,234.58	
	ტრანსპ.და ტექნიკის მოვლა-შენახვის ხარჯები	61,800	45,860.00	43,961.00	43,961.00		43,961.00	
	სხვა ხარჯები	81,200	67,740.00	42,211.94	42,152.94		42,152.94	
	კაპიტალური ხარჯები	60,000	45,600.00	33,250.05	33,250.05		33,250.05	
18 02	სოციალური აღზრდის დაწესებულებები	9,633,948	6,511,476.00	4,892,049.86	4,349,906.72		4,349,838.47	68.25
	მიმდინარე ხარჯები	7,262,728	5,208,816.00	4,411,475.22	3,869,332.08		3,869,263.83	68.25
	მუშა-მოსამსახურეთა შრომის ანაზღაურება	3,086,194	2,324,308.00	2,199,271.84	1,758,426.20		1,758,426.20	

№ 220-225. პარსკაჟი. 16 ნოემბერი, 2007 წელი.



ისანი-სამგორის რაიონის ბიუჯეტის შესრულება

პერიოდი

01/01/2007

30/09/2007

დანართი

ორგანიზაციული კოდი	დახახელება	წლიური დაჯანსაღებული გეგმა	პერიოდის დაჯანსაღებული გეგმა	მარტული მარტული	დაგეგმვა		ხარჯი	დავალიანება
					სტანდარტული	აგანსი		
	ხელფასი	3,086,194	2,324,308.00	2,199,271.84	1,758,426.20		1,758,426.20	
	დამქირავებელიდან ანარიცხები	617,239	464,861.00	439,794.20	351,620.05		351,620.05	
	სხვა საქონელი და მომსახურება	3,559,295	2,419,647.00	1,772,409.18	1,759,285.83		1,759,217.58	68.25
	ოფისის ხარჯები	137,860	75,830.00	2,100.00	2,100.00		2,100.00	
	კომუნალური მომსახურების ხარჯები	915,510	644,060.00	456,386.78	444,210.80		444,142.55	68.25
	კვების ხარჯები	2,381,960	1,621,779.00	1,298,619.14	1,298,619.14		1,298,619.14	
	რბილი ინვენტარისა და უნიფორმის შეძენის ხარჯები	82,495	46,479.00					
	სხვა ხარჯები	41,470	31,499.00	15,303.26	14,355.89		14,355.89	
	კაპიტალური ხარჯები	2,371,220	1,302,660.00	480,574.64	480,574.64		480,574.64	
18 02 01	კვებისა და კაპიტალური ხარჯი	4,753,180	2,924,439.00	1,779,193.78	1,779,193.78		1,779,193.78	
	მიმდინარე ხარჯები	2,381,960	1,621,779.00	1,298,619.14	1,298,619.14		1,298,619.14	
	სხვა საქონელი და მომსახურება	2,381,960	1,621,779.00	1,298,619.14	1,298,619.14		1,298,619.14	
	კვების ხარჯები	2,381,960	1,621,779.00	1,298,619.14	1,298,619.14		1,298,619.14	
	კაპიტალური ხარჯები	2,371,220	1,302,660.00	480,574.64	480,574.64		480,574.64	
18 02 02	№12 ბაზა-ბაღი	77,280	56,200.00	52,802.66	43,564.84		43,564.84	
	მიმდინარე ხარჯები	77,280	56,200.00	52,802.66	43,564.84		43,564.84	
	მუშა-მოსამსახურეთა შრომის ანაზღაურება	51,400	38,550.00	37,214.63	29,746.64		29,746.64	
	ხელფასი	51,400	38,550.00	37,214.63	29,746.64		29,746.64	
	დამქირავებელიდან ანარიცხები	10,280	7,710.00	7,442.93	5,949.33		5,949.33	
	სხვა საქონელი და მომსახურება	15,600	9,940.00	8,145.10	7,868.87		7,868.87	
	ოფისის ხარჯები	1,700	935.00					
	კომუნალური მომსახურების ხარჯები	12,200	7,930.00	7,927.00	7,650.77		7,650.77	
	რბილი ინვენტარისა და უნიფორმის შეძენის ხარჯები	1,000	550.00					
	სხვა ხარჯები	700	525.00	218.10	218.10		218.10	
18 02 03	№16 ბაზა-ბაღი	127,760	93,670.00	86,597.32	70,209.37		70,209.37	
	მიმდინარე ხარჯები	127,760	93,670.00	86,597.32	70,209.37		70,209.37	
	მუშა-მოსამსახურეთა შრომის ანაზღაურება	84,800	63,600.00	61,439.42	48,036.13		48,036.13	
	ხელფასი	84,800	63,600.00	61,439.42	48,036.13		48,036.13	
	დამქირავებელიდან ანარიცხები	16,960	12,720.00	12,287.88	9,607.22		9,607.22	
	სხვა საქონელი და მომსახურება	26,000	17,350.00	12,870.02	12,566.02		12,566.02	
	ოფისის ხარჯები	1,800	1,180.00					
	კომუნალური მომსახურების ხარჯები	21,000	14,250.00	12,679.22	12,375.22		12,375.22	
	რბილი ინვენტარისა და უნიფორმის შეძენის ხარჯები	2,400	1,320.00					
	სხვა ხარჯები	800	600.00	190.80	190.80		190.80	
18 02 04	№17 ბაზა-ბაღი	71,920	52,270.00	47,591.34	39,568.19		39,568.19	
	მიმდინარე ხარჯები	71,920	52,270.00	47,591.34	39,568.19		39,568.19	
	მუშა-მოსამსახურეთა შრომის ანაზღაურება	47,600	35,700.00	35,127.37	28,544.49		28,544.49	
	ხელფასი	47,600	35,700.00	35,127.37	28,544.49		28,544.49	
	დამქირავებელიდან ანარიცხები	9,520	7,140.00	7,025.46	5,708.88		5,708.88	
	სხვა საქონელი და მომსახურება	14,800	9,430.00	5,438.51	5,314.82		5,314.82	
	ოფისის ხარჯები	1,200	660.00					
	კომუნალური მომსახურების ხარჯები	11,900	7,735.00	5,359.91	5,236.22		5,236.22	
	რბილი ინვენტარისა და უნიფორმის შეძენის ხარჯები	1,200	660.00					
	სხვა ხარჯები	500	375.00	78.60	78.60		78.60	
18 02 05	№18 ბაზა-ბაღი	63,820	46,334.00	35,045.74	25,987.42		25,987.42	
	მიმდინარე ხარჯები	63,820	46,334.00	35,045.74	25,987.42		25,987.42	
	მუშა-მოსამსახურეთა შრომის ანაზღაურება	42,600	31,950.00	27,162.68	19,614.08		19,614.08	
	ხელფასი	42,600	31,950.00	27,162.68	19,614.08		19,614.08	
	დამქირავებელიდან ანარიცხები	8,520	6,390.00	5,432.52	3,922.80		3,922.80	
	სხვა საქონელი და მომსახურება	12,700	7,994.00	2,450.54	2,450.54		2,450.54	
	ოფისის ხარჯები	1,000	550.00					
	კომუნალური მომსახურების ხარჯები	10,000	6,500.00	2,259.74	2,259.74		2,259.74	
	რბილი ინვენტარისა და უნიფორმის შეძენის ხარჯები	1,200	570.00					
	სხვა ხარჯები	500	374.00	190.80	190.80		190.80	
18 02 06	№26 ბაზა-ბაღი	76,400	56,160.00	54,253.98	41,008.40		41,008.40	
	მიმდინარე ხარჯები	76,400	56,160.00	54,253.98	41,008.40		41,008.40	
	მუშა-მოსამსახურეთა შრომის ანაზღაურება	51,000	38,250.00	38,212.52	30,676.20		30,676.20	
	ხელფასი	51,000	38,250.00	38,212.52	30,676.20		30,676.20	
	დამქირავებელიდან ანარიცხები	10,200	7,650.00	7,642.50	6,135.24		6,135.24	
	სხვა საქონელი და მომსახურება	15,200	10,260.00	8,398.96	4,196.96		4,196.96	

№ 220-225. პარასკევი, 16 ნოემბერი, 2007 წელი.



ისანი-სამგორის რაიონის ბიუჯეტის შესრულება

აქტობრივი

01/01/2007

30/09/2007

დანართი

ორბანიზაციული კოდი	დასახელება	წლიური დაზუსტებული ბიუჯეტი	პერიოდის დაზუსტებული ბიუჯეტი	ვალდებულება	დაგეგმვა		ხარჯი	დავალდებულება
					სტანდარტული	აგანსი		
	ოფისის ხარჯები	1,800	990.00					
	კომუნალური მომსახურების ხარჯები	12,800	8,820.00	8,235.46	4,033.46		4,033.46	
	რბილი ინვენტარისა და უნიფორმის შეძენის ხარჯები							
	სხვა ხარჯები	600	450.00	163.50	163.50		163.50	
18 02 07	№28 ბაზა-ბალო	123,060	91,195.00	80,565.70	64,667.19		64,667.19	
	მიმდინარე ხარჯები	123,060	91,195.00	80,565.70	64,667.19		64,667.19	
	მუშა-მოსამსახურეთა შრომის ანაზღაურება	81,300	60,975.00	55,578.67	42,367.45		42,367.45	
	ხელფასი	81,300	60,975.00	55,578.67	42,367.45		42,367.45	
	დამქირავებლიდან ანარიცხები	16,260	12,195.00	11,115.73	8,473.49		8,473.49	
	სხვა საქონელი და მომსახურება	25,500	18,025.00	13,871.30	13,826.25		13,826.25	
	ოფისის ხარჯები	3,800	2,090.00					
	კომუნალური მომსახურების ხარჯები	18,400	13,960.00	13,714.10	13,669.05		13,669.05	
	რბილი ინვენტარისა და უნიფორმის შეძენის ხარჯები	2,500	1,375.00					
	სხვა ხარჯები	800	600.00	157.20	157.20		157.20	
18 02 08	№29 ბაზა-ბალო	117,060	85,555.00	75,802.76	66,552.75		66,552.75	
	მიმდინარე ხარჯები	117,060	85,555.00	75,802.76	66,552.75		66,552.75	
	მუშა-მოსამსახურეთა შრომის ანაზღაურება	71,300	54,200.00	51,181.34	43,526.00		43,526.00	
	ხელფასი	71,300	54,200.00	51,181.34	43,526.00		43,526.00	
	დამქირავებლიდან ანარიცხები	14,260	10,840.00	10,236.26	8,705.19		8,705.19	
	სხვა საქონელი და მომსახურება	31,500	20,515.00	14,385.16	14,321.56		14,321.56	
	ოფისის ხარჯები	4,100	2,345.00	200.00	200.00		200.00	
	კომუნალური მომსახურების ხარჯები	23,600	15,690.00	13,330.76	13,330.76		13,330.76	
	რბილი ინვენტარისა და უნიფორმის შეძენის ხარჯები	2,600	1,430.00					
	სხვა ხარჯები	1,200	1,060.00	854.40	790.80		790.80	
18 02 09	№37 ბაზა-ბალო	53,684	39,577.00	12,694.22	8,818.90		8,818.90	
	მიმდინარე ხარჯები	53,684	39,577.00	12,694.22	8,818.90		8,818.90	
	მუშა-მოსამსახურეთა შრომის ანაზღაურება	39,320	30,960.00	10,222.31	6,992.87		6,992.87	
	ხელფასი	39,320	30,960.00	10,222.31	6,992.87		6,992.87	
	დამქირავებლიდან ანარიცხები	7,864	6,192.00	2,044.47	1,398.59		1,398.59	
	სხვა საქონელი და მომსახურება	6,500	2,425.00	427.44	427.44		427.44	
	ოფისის ხარჯები	500	275.00					
	კომუნალური მომსახურების ხარჯები	5,000	1,500.00	427.44	427.44		427.44	
	რბილი ინვენტარისა და უნიფორმის შეძენის ხარჯები	500	275.00					
	სხვა ხარჯები	500	375.00					
18 02 10	№45 ბაზა-ბალო	80,720	57,390.00	52,388.44	43,532.23		43,532.23	
	მიმდინარე ხარჯები	80,720	57,390.00	52,388.44	43,532.23		43,532.23	
	მუშა-მოსამსახურეთა შრომის ანაზღაურება	49,600	37,200.00	36,143.56	28,768.74		28,768.74	
	ხელფასი	49,600	37,200.00	36,143.56	28,768.74		28,768.74	
	დამქირავებლიდან ანარიცხები	9,920	7,440.00	7,228.71	5,753.75		5,753.75	
	სხვა საქონელი და მომსახურება	21,200	12,750.00	9,016.17	9,009.74		9,009.74	
	ოფისის ხარჯები	1,500	375.00					
	კომუნალური მომსახურების ხარჯები	17,000	10,750.00	8,758.17	8,751.74		8,751.74	
	რბილი ინვენტარისა და უნიფორმის შეძენის ხარჯები	2,000	1,100.00					
	სხვა ხარჯები	700	525.00	258.00	258.00		258.00	
18 02 11	№47 ბაზა-ბალო	111,200	80,200.00	65,140.23	52,221.51		52,221.51	
	მიმდინარე ხარჯები	111,200	80,200.00	65,140.23	52,221.51		52,221.51	
	მუშა-მოსამსახურეთა შრომის ანაზღაურება	69,500	52,125.00	49,739.48	38,973.89		38,973.89	
	ხელფასი	69,500	52,125.00	49,739.48	38,973.89		38,973.89	
	დამქირავებლიდან ანარიცხები	13,900	10,425.00	9,947.89	7,794.76		7,794.76	
	სხვა საქონელი და მომსახურება	27,800	17,650.00	5,452.86	5,452.86		5,452.86	
	ოფისის ხარჯები	3,000	1,650.00					
	კომუნალური მომსახურების ხარჯები	22,000	14,300.00	5,262.06	5,262.06		5,262.06	
	რბილი ინვენტარისა და უნიფორმის შეძენის ხარჯები	2,000	1,100.00					
	სხვა ხარჯები	800	600.00	190.80	190.80		190.80	
18 02 12	№65 ბაზა-ბალო	95,640	71,485.00	55,114.78	49,721.06		49,721.06	
	მიმდინარე ხარჯები	95,640	71,485.00	55,114.78	49,721.06		49,721.06	
	მუშა-მოსამსახურეთა შრომის ანაზღაურება	50,700	38,950.00	33,712.97	29,389.90		29,389.90	
	ხელფასი	50,700	38,950.00	33,712.97	29,389.90		29,389.90	
	დამქირავებლიდან ანარიცხები	10,140	7,790.00	6,742.59	5,877.97		5,877.97	
	სხვა საქონელი და მომსახურება	34,800	24,745.00	14,659.22	14,453.19		14,453.19	

№ 220-225. კარაკაივი. 16 ნოემბერი, 2007 წელი.



ოსანი-სამგორის რაიონის ბიუჯეტის შესრულება

პ ე რ ი ო დ ი

01/01/2007

30/09/2007

ღანართი

ორბანიზაციული კოდი	დასახელება	წლიური დაჯსტაბული ბიზნა	კერიორის დაჯსტაბული ბიზნა	ვალდებულება	დაგეგმვა		ხარჯი	დავალდებულება
					სტანდარტული	აგანსი		
	ოფისის ხარჯები	2,800	1,675.00	300.00	300.00		300.00	
	კომუნალური მომსახურების ხარჯები	28,600	20,750.00	13,486.52	13,416.84		13,416.84	
	რბილი ინვენტარისა და უნიფორმის შექმნის ხარჯები	1,900	1,045.00					
	სხვა ხარჯები	1,500	1,275.00	872.70	736.35		736.35	
18 02 13	№72 ბაზა-ბაღი	120,000	87,100.00	72,953.86	57,771.79		57,771.79	
	მიმდინარე ხარჯები	120,000	87,100.00	72,953.86	57,771.79		57,771.79	
	მუშა-მოსამსახურეთა შრომის ანაზღაურება	78,000	58,500.00	53,716.55	41,064.85		41,064.85	
	ხელფასი	78,000	58,500.00	53,716.55	41,064.85		41,064.85	
	დამქირავებლიდან ანარიცხები	15,600	11,700.00	10,743.29	8,212.94		8,212.94	
	სხვა საქონელი და მომსახურება	26,400	16,900.00	8,494.02	8,494.00		8,494.00	
	ოფისის ხარჯები	2,000	1,200.00					
	კომუნალური მომსახურების ხარჯები	21,000	13,650.00	8,210.82	8,210.80		8,210.80	
	რბილი ინვენტარისა და უნიფორმის შექმნის ხარჯები	2,500	1,375.00					
	სხვა ხარჯები	900	675.00	283.20	283.20		283.20	
18 02 14	№76 ბაზა-ბაღი	96,180	69,660.00	64,718.75	53,997.30		53,997.30	
	მიმდინარე ხარჯები	96,180	69,660.00	64,718.75	53,997.30		53,997.30	
	მუშა-მოსამსახურეთა შრომის ანაზღაურება	60,150	45,150.00	45,124.88	36,190.34		36,190.34	
	ხელფასი	60,150	45,150.00	45,124.88	36,190.34		36,190.34	
	დამქირავებლიდან ანარიცხები	12,030	9,030.00	9,024.97	7,238.06		7,238.06	
	სხვა საქონელი და მომსახურება	24,000	15,480.00	10,568.90	10,568.90		10,568.90	
	ოფისის ხარჯები	2,700	1,485.00					
	კომუნალური მომსახურების ხარჯები	18,600	12,390.00	10,350.82	10,350.82		10,350.82	
	რბილი ინვენტარისა და უნიფორმის შექმნის ხარჯები	2,100	1,155.00					
	სხვა ხარჯები	600	450.00	218.08	218.08		218.08	
18 02 15	№86 ბაზა-ბაღი	106,621	78,655.00	74,442.29	62,566.18		62,566.18	
	მიმდინარე ხარჯები	106,621	78,655.00	74,442.29	62,566.18		62,566.18	
	მუშა-მოსამსახურეთა შრომის ანაზღაურება	67,184	50,388.00	50,337.37	40,440.61		40,440.61	
	ხელფასი	67,184	50,388.00	50,337.37	40,440.61		40,440.61	
	დამქირავებლიდან ანარიცხები	13,437	10,077.00	10,067.47	8,088.12		8,088.12	
	სხვა საქონელი და მომსახურება	26,000	18,190.00	14,037.45	14,037.45		14,037.45	
	ოფისის ხარჯები	2,500	1,375.00					
	კომუნალური მომსახურების ხარჯები	22,100	15,865.00	13,821.45	13,821.45		13,821.45	
	რბილი ინვენტარისა და უნიფორმის შექმნის ხარჯები	800	500.00					
	სხვა ხარჯები	600	450.00	216.00	216.00		216.00	
18 02 16	№109 ბაზა-ბაღი	109,840	81,980.00	67,474.07	52,959.82		52,959.82	
	მიმდინარე ხარჯები	109,840	81,980.00	67,474.07	52,959.82		52,959.82	
	მუშა-მოსამსახურეთა შრომის ანაზღაურება	70,700	53,025.00	46,434.89	34,583.08		34,583.08	
	ხელფასი	70,700	53,025.00	46,434.89	34,583.08		34,583.08	
	დამქირავებლიდან ანარიცხები	14,140	10,605.00	9,286.97	6,916.61		6,916.61	
	სხვა საქონელი და მომსახურება	25,000	18,350.00	11,752.21	11,460.13		11,460.13	
	ოფისის ხარჯები	600	430.00					
	კომუნალური მომსახურების ხარჯები	23,800	17,470.00	11,428.66	11,324.08		11,324.08	
	რბილი ინვენტარისა და უნიფორმის შექმნის ხარჯები	600	450.00	323.55	136.05		136.05	
	სხვა ხარჯები	600	450.00	323.55	136.05		136.05	
18 02 17	№111 ბაზა-ბაღი	100,900	73,024.00	61,336.30	47,975.00		47,975.00	
	მიმდინარე ხარჯები	100,900	73,024.00	61,336.30	47,975.00		47,975.00	
	მუშა-მოსამსახურეთა შრომის ანაზღაურება	65,500	49,125.00	44,920.43	34,439.35		34,439.35	
	ხელფასი	65,500	49,125.00	44,920.43	34,439.35		34,439.35	
	დამქირავებლიდან ანარიცხები	13,100	9,825.00	8,984.09	6,887.87		6,887.87	
	სხვა საქონელი და მომსახურება	22,300	14,074.00	7,431.78	6,647.78		6,647.78	
	ოფისის ხარჯები	2,800	1,540.00					
	კომუნალური მომსახურების ხარჯები	16,700	10,855.00	7,224.53	6,440.53		6,440.53	
	რბილი ინვენტარისა და უნიფორმის შექმნის ხარჯები	2,100	1,154.00					
	სხვა ხარჯები	700	525.00	207.25	207.25		207.25	
18 02 18	№115 ბაზა-ბაღი	129,840	95,365.00	87,016.06	71,259.65		71,259.65	
	მიმდინარე ხარჯები	129,840	95,365.00	87,016.06	71,259.65		71,259.65	
	მუშა-მოსამსახურეთა შრომის ანაზღაურება	87,200	65,400.00	64,939.10	52,633.76		52,633.76	
	ხელფასი	87,200	65,400.00	64,939.10	52,633.76		52,633.76	
	დამქირავებლიდან ანარიცხები	17,440	13,080.00	12,987.81	10,526.74		10,526.74	
	სხვა საქონელი და მომსახურება	25,200	16,885.00	9,089.15	8,099.15		8,099.15	

№ 220-225. პარასკევი, 16 ნოემბერი, 2007 წელი.



ოსანი-სამგორის რაიონის ბიუჯეტის შესრულება

პერიოდი

01/01/2007

30/09/2007

დანართი

ორბანიზაციული კოდი	დასახელება	წლიური დასატარებელი ბიჯეტი	პერიოდის დასატარებელი ბიჯეტი	მალღებულება	დამოწმება		ხარჯი	დავალიანება
					სტანდარტული	აგანსი		
	ოფისის ხარჯები	3,000	1,650.00					
	კომუნალური მომსახურების ხარჯები	19,500	13,650.00	8,871.41	7,881.41		7,881.41	
	რბილი ინვენტარისა და უნიფორმის შეძენის ხარჯები	2,200	1,210.00					
	სხვა ხარჯები	500	375.00	217.74	217.74		217.74	
18 02 19	№116 ბაზა-ბაღი	58,570	43,945.00	39,200.02	32,740.32		32,672.07	68.25
	მიმდინარე ხარჯები	58,570	43,945.00	39,200.02	32,740.32		32,672.07	68.25
	მუშა-მოსამსახურეთა შრომის ანაზღაურება	38,000	28,500.00	27,937.44	22,554.36		22,554.36	
	ხელფასი	38,000	28,500.00	27,937.44	22,554.36		22,554.36	
	დამქირავებლიდან ანარიცხები	7,600	5,700.00	5,587.48	4,510.86		4,510.86	
	სხვა საქონელი და მომსახურება	12,970	9,745.00	5,675.10	5,675.10		5,606.85	68.25
	ოფისის ხარჯები	1,100	605.00					
	კომუნალური მომსახურების ხარჯები	9,970	7,995.00	5,484.24	5,484.24		5,415.99	68.25
	რბილი ინვენტარისა და უნიფორმის შეძენის ხარჯები	1,400	770.00					
	სხვა ხარჯები	500	375.00	190.86	190.86		190.86	
18 02 20	№118 ბაზა-ბაღი	78,740	60,145.00	52,550.10	45,475.20		45,475.20	
	მიმდინარე ხარჯები	78,740	60,145.00	52,550.10	45,475.20		45,475.20	
	მუშა-მოსამსახურეთა შრომის ანაზღაურება	52,700	40,050.00	35,846.42	29,950.67		29,950.67	
	ხელფასი	52,700	40,050.00	35,846.42	29,950.67		29,950.67	
	დამქირავებლიდან ანარიცხები	10,540	8,010.00	7,169.28	5,990.13		5,990.13	
	სხვა საქონელი და მომსახურება	15,500	12,085.00	9,534.40	9,534.40		9,534.40	
	ოფისის ხარჯები	1,900	1,135.00	200.00	200.00		200.00	
	კომუნალური მომსახურების ხარჯები	10,600	8,890.00	8,518.40	8,518.40		8,518.40	
	რბილი ინვენტარისა და უნიფორმის შეძენის ხარჯები	1,700	935.00					
	სხვა ხარჯები	1,300	1,125.00	816.00	816.00		816.00	
18 02 21	№121 ბაზა-ბაღი	77,220	57,205.00	55,797.09	47,058.13		47,058.13	
	მიმდინარე ხარჯები	77,220	57,205.00	55,797.09	47,058.13		47,058.13	
	მუშა-მოსამსახურეთა შრომის ანაზღაურება	50,600	37,950.00	37,672.12	30,429.23		30,429.23	
	ხელფასი	50,600	37,950.00	37,672.12	30,429.23		30,429.23	
	დამქირავებლიდან ანარიცხები	10,120	7,590.00	7,534.42	6,085.85		6,085.85	
	სხვა საქონელი და მომსახურება	16,500	11,665.00	10,590.55	10,543.05		10,543.05	
	ოფისის ხარჯები	1,600	880.00					
	კომუნალური მომსახურების ხარჯები	14,300	10,335.00	10,324.15	10,276.65		10,276.65	
	რბილი ინვენტარისა და უნიფორმის შეძენის ხარჯები							
	სხვა ხარჯები	600	450.00	266.40	266.40		266.40	
18 02 22	№126 ბაზა-ბაღი	115,220	84,120.00	76,313.35	61,944.80		61,944.80	
	მიმდინარე ხარჯები	115,220	84,120.00	76,313.35	61,944.80		61,944.80	
	მუშა-მოსამსახურეთა შრომის ანაზღაურება	76,100	57,075.00	54,897.85	42,924.06		42,924.06	
	ხელფასი	76,100	57,075.00	54,897.85	42,924.06		42,924.06	
	დამქირავებლიდან ანარიცხები	15,220	11,415.00	10,979.56	8,584.80		8,584.80	
	სხვა საქონელი და მომსახურება	23,900	15,630.00	10,435.94	10,435.94		10,435.94	
	ოფისის ხარჯები	1,000	915.00					
	კომუნალური მომსახურების ხარჯები	20,000	13,000.00	10,218.20	10,218.20		10,218.20	
	რბილი ინვენტარისა და უნიფორმის შეძენის ხარჯები	2,300	1,265.00					
	სხვა ხარჯები	600	450.00	217.74	217.74		217.74	
18 02 23	№128 ბაზა-ბაღი	79,964	59,113.00	57,602.42	48,482.00		48,482.00	
	მიმდინარე ხარჯები	79,964	59,113.00	57,602.42	48,482.00		48,482.00	
	მუშა-მოსამსახურეთა შრომის ანაზღაურება	52,220	39,165.00	38,932.16	31,331.81		31,331.81	
	ხელფასი	52,220	39,165.00	38,932.16	31,331.81		31,331.81	
	დამქირავებლიდან ანარიცხები	10,444	7,833.00	7,786.43	6,266.36		6,266.36	
	სხვა საქონელი და მომსახურება	17,300	12,115.00	10,883.83	10,883.83		10,883.83	
	ოფისის ხარჯები							
	კომუნალური მომსახურების ხარჯები	15,000	10,750.00	10,703.67	10,703.67		10,703.67	
	რბილი ინვენტარისა და უნიფორმის შეძენის ხარჯები	1,800	990.00					
	სხვა ხარჯები	500	375.00	180.16	180.16		180.16	
18 02 24	№136 ბაზა-ბაღი	69,180	51,080.00	46,855.31	39,009.53		39,009.53	
	მიმდინარე ხარჯები	69,180	51,080.00	46,855.31	39,009.53		39,009.53	
	მუშა-მოსამსახურეთა შრომის ანაზღაურება	44,650	33,500.00	33,451.55	26,913.39		26,913.39	
	ხელფასი	44,650	33,500.00	33,451.55	26,913.39		26,913.39	
	დამქირავებლიდან ანარიცხები	8,930	6,700.00	6,690.31	5,382.69		5,382.69	
	სხვა საქონელი და მომსახურება	15,600	10,880.00	6,713.45	6,713.45		6,713.45	

№ 220-225. პარასკევი, 16 ნოემბერი, 2007 წელი.



ისანი-სამგორის რაიონის ბიუჯეტის შესრულება

კ ე რ ი ტ დ ი

01/01/2007

30/09/2007

ღ ა ნ ა რ ტ ი

ორბანიზაციული კოდი	ღ ა ს ა ხ ე ლ ე ბ ა	ფლიური დასუბსტირებული გეგმა	პერიოდის დასუბსტირებული გეგმა	მალდებულება	ღ ა მ თ მ ე ბ ა		ხ ბ რ ჯ ი	დავალდინება
					სტანდარტული	ა გ ა ნ ს ი		
	ოფისის ხარჯები	1,600	880.00					
	კომუნალური მომსახურების ხარჯები	11,800	8,670.00	6,358.25	6,358.25		6,358.25	
	რბილი ინვენტარისა და უნიფორმის შექმნის ხარჯები	1,600	880.00					
	სხვა ხარჯები	600	450.00	355.20	355.20		355.20	
18 02 25	№146 ბაზა-ბაღი	83,560	61,260.00	55,308.09	45,983.25		45,983.25	
	მიმდინარე ხარჯები	83,560	61,260.00	55,308.09	45,983.25		45,983.25	
	მუშა-მოსამსახურეთა შრომის ანაზღაურება	55,800	41,850.00	40,943.64	33,172.94		33,172.94	
	ხელფასი	55,800	41,850.00	40,943.64	33,172.94		33,172.94	
	დამქირავებელიდან ანარიცხები	11,160	8,370.00	8,188.74	6,634.60		6,634.60	
	სხვა საქონელი და მომსახურება	16,600	11,040.00	6,175.71	6,175.71		6,175.71	
	ოფისის ხარჯები	1,900	1,045.00					
	კომუნალური მომსახურების ხარჯები	13,300	9,145.00	6,066.51	6,066.51		6,066.51	
	რბილი ინვენტარისა და უნიფორმის შექმნის ხარჯები	1,000	550.00					
	სხვა ხარჯები	400	300.00	109.20	109.20		109.20	
18 02 26	№149 ბაზა-ბაღი	62,040	46,190.00	43,537.53	35,950.43		35,950.43	
	მიმდინარე ხარჯები	62,040	46,190.00	43,537.53	35,950.43		35,950.43	
	მუშა-მოსამსახურეთა შრომის ანაზღაურება	42,200	31,650.00	31,538.60	25,216.02		25,216.02	
	ხელფასი	42,200	31,650.00	31,538.60	25,216.02		25,216.02	
	დამქირავებელიდან ანარიცხები	8,440	6,330.00	6,307.72	5,043.20		5,043.20	
	სხვა საქონელი და მომსახურება	11,400	8,210.00	5,691.21	5,691.21		5,691.21	
	ოფისის ხარჯები	1,600	550.00					
	კომუნალური მომსახურების ხარჯები	8,600	6,590.00	5,691.21	5,691.21		5,691.21	
	რბილი ინვენტარისა და უნიფორმის შექმნის ხარჯები	800	770.00					
	სხვა ხარჯები	400	300.00					
18 02 27	№156 ბაზა-ბაღი	70,200	51,980.00	48,263.27	40,225.31		40,225.31	
	მიმდინარე ხარჯები	70,200	51,980.00	48,263.27	40,225.31		40,225.31	
	მუშა-მოსამსახურეთა შრომის ანაზღაურება	46,000	34,500.00	34,205.24	27,506.94		27,506.94	
	ხელფასი	46,000	34,500.00	34,205.24	27,506.94		27,506.94	
	დამქირავებელიდან ანარიცხები	9,200	6,900.00	6,841.04	5,501.38		5,501.38	
	სხვა საქონელი და მომსახურება	15,000	10,580.00	7,216.99	7,216.99		7,216.99	
	ოფისის ხარჯები	1,500	825.00					
	კომუნალური მომსახურების ხარჯები	11,500	8,575.00	6,999.32	6,999.32		6,999.32	
	რბილი ინვენტარისა და უნიფორმის შექმნის ხარჯები	1,600	880.00					
	სხვა ხარჯები	400	300.00	217.67	217.67		217.67	
18 02 28	№160 ბაზა-ბაღი	142,760	108,050.00	91,305.89	73,667.86		73,667.86	
	მიმდინარე ხარჯები	142,760	108,050.00	91,305.89	73,667.86		73,667.86	
	მუშა-მოსამსახურეთა შრომის ანაზღაურება	89,800	67,350.00	60,433.67	45,752.67		45,752.67	
	ხელფასი	89,800	67,350.00	60,433.67	45,752.67		45,752.67	
	დამქირავებელიდან ანარიცხები	17,960	13,470.00	12,086.74	9,150.54		9,150.54	
	სხვა საქონელი და მომსახურება	35,000	27,230.00	18,785.48	18,764.65		18,764.65	
	ოფისის ხარჯები	3,600	1,980.00					
	კომუნალური მომსახურების ხარჯები	28,000	23,200.00	18,457.16	18,436.33		18,436.33	
	რბილი ინვენტარისა და უნიფორმის შექმნის ხარჯები	2,500	1,375.00					
	სხვა ხარჯები	900	675.00	328.32	328.32		328.32	
18 02 29	№163 ბაზა-ბაღი	91,880	67,815.00	64,961.45	53,442.90		53,442.90	
	მიმდინარე ხარჯები	91,880	67,815.00	64,961.45	53,442.90		53,442.90	
	მუშა-მოსამსახურეთა შრომის ანაზღაურება	63,400	47,550.00	47,338.57	37,819.37		37,819.37	
	ხელფასი	63,400	47,550.00	47,338.57	37,819.37		37,819.37	
	დამქირავებელიდან ანარიცხები	12,680	9,510.00	9,467.71	7,563.87		7,563.87	
	სხვა საქონელი და მომსახურება	15,800	10,755.00	8,155.17	8,059.66		8,059.66	
	ოფისის ხარჯები	400	345.00					
	კომუნალური მომსახურების ხარჯები	13,000	8,950.00	7,964.18	7,964.17		7,964.17	
	რბილი ინვენტარისა და უნიფორმის შექმნის ხარჯები	1,700	935.00					
	სხვა ხარჯები	700	525.00	190.99	95.49		95.49	
18 02 30	№165 ბაზა-ბაღი	60,780	44,925.00	41,826.71	34,749.43		34,749.43	
	მიმდინარე ხარჯები	60,780	44,925.00	41,826.71	34,749.43		34,749.43	
	მუშა-მოსამსახურეთა შრომის ანაზღაურება	40,900	30,675.00	30,638.92	24,745.35		24,745.35	
	ხელფასი	40,900	30,675.00	30,638.92	24,745.35		24,745.35	
	დამქირავებელიდან ანარიცხები	8,180	6,135.00	6,127.78	4,944.07		4,944.07	
	სხვა საქონელი და მომსახურება	11,700	8,115.00	5,060.01	5,060.01		5,060.01	

№ 220-225. პარასკევი, 16 ნოემბერი, 2007 წელი.



ისანი-სამგორის რაიონის ბიუჯეტის შესრულება

პერიოდი

01/01/2007

30/09/2007

ღანაობი

ორბანიზაციული კოდი	დასახელება	წლიური დაზუსტებული ბიშმა	პერიოდის დაზუსტებული ბიშმა	მალდებულმა	დაგოვების		ხარჯი	დავალბება
					სტანდარტული	ანგარი		
	ოფისის ხარჯები	900	495.00					
	კომუნალური მომსახურების ხარჯები	9,000	6,550.00	4,902.81	4,902.81		4,902.81	
	რბილი ინვენტარისა და უნიფორმის შეძენის ხარჯები	1,400	770.00					
	სხვა ხარჯები	400	300.00	157.20	157.20		157.20	
18 02 31	№166 ბაზა-ბალო	89,200	64,900.00	59,076.45	47,414.69		47,414.69	
	მიმდინარე ხარჯები	89,200	64,900.00	59,076.45	47,414.69		47,414.69	
	მუშა-მოსამსახურეთა შრომის ანაზღაურება	60,500	45,375.00	43,220.05	33,556.92		33,556.92	
	ხელფასი	60,500	45,375.00	43,220.05	33,556.92		33,556.92	
	დამქირავებელიდან ანარიცხები	12,100	9,075.00	8,644.00	6,711.37		6,711.37	
	სხვა საქონელი და მომსახურება	16,600	10,450.00	7,212.40	7,146.40		7,146.40	
	ოფისის ხარჯები	2,100	1,155.00					
	კომუნალური მომსახურების ხარჯები	12,000	7,800.00	6,954.40	6,888.40		6,888.40	
	რბილი ინვენტარისა და უნიფორმის შეძენის ხარჯები	1,900	1,045.00					
	სხვა ხარჯები	600	450.00	258.00	258.00		258.00	
18 02 32	№167 ბაზა-ბალო	73,024	53,069.00	48,047.50	39,162.86		39,162.86	
	მიმდინარე ხარჯები	73,024	53,069.00	48,047.50	39,162.86		39,162.86	
	მუშა-მოსამსახურეთა შრომის ანაზღაურება	48,270	36,220.00	36,142.80	29,235.12		29,235.12	
	ხელფასი	48,270	36,220.00	36,142.80	29,235.12		29,235.12	
	დამქირავებელიდან ანარიცხები	9,654	7,244.30	7,228.56	5,847.02		5,847.02	
	სხვა საქონელი და მომსახურება	15,100	9,605.00	4,676.14	4,080.72		4,080.72	
	ოფისის ხარჯები	1,000	550.00					
	კომუნალური მომსახურების ხარჯები	12,000	7,800.00	4,494.49	3,944.49		3,944.49	
	რბილი ინვენტარისა და უნიფორმის შეძენის ხარჯები	1,600	880.00					
	სხვა ხარჯები	500	375.00	181.65	136.23		136.23	
18 02 33	№168 ბაზა-ბალო	55,820	40,560.00	36,362.13	30,058.76		30,058.76	
	მიმდინარე ხარჯები	55,820	40,560.00	36,362.13	30,058.76		30,058.76	
	მუშა-მოსამსახურეთა შრომის ანაზღაურება	36,850	27,650.00	27,620.52	22,367.72		22,367.72	
	ხელფასი	36,850	27,650.00	27,620.52	22,367.72		22,367.72	
	დამქირავებელიდან ანარიცხები	7,370	5,530.00	5,524.10	4,473.53		4,473.53	
	სხვა საქონელი და მომსახურება	11,600	7,380.00	3,217.51	3,217.51		3,217.51	
	ოფისის ხარჯები	1,000	550.00					
	კომუნალური მომსახურების ხარჯები	9,200	5,980.00	3,009.91	3,009.91		3,009.91	
	რბილი ინვენტარისა და უნიფორმის შეძენის ხარჯები	600	550.00					
	სხვა ხარჯები	800	300.00	207.60	207.60		207.60	
18 02 34	№169 ბაზა-ბალო	120,420	87,645.00	80,243.11	65,663.46		65,663.46	
	მიმდინარე ხარჯები	120,420	87,645.00	80,243.11	65,663.46		65,663.46	
	მუშა-მოსამსახურეთა შრომის ანაზღაურება	81,600	61,200.00	59,289.00	47,328.10		47,328.10	
	ხელფასი	81,600	61,200.00	59,289.00	47,328.10		47,328.10	
	დამქირავებელიდან ანარიცხები	16,320	12,240.00	11,857.80	9,465.62		9,465.62	
	სხვა საქონელი და მომსახურება	22,500	14,205.00	9,096.31	8,869.74		8,869.74	
	ოფისის ხარჯები	2,800	1,540.00					
	კომუნალური მომსახურების ხარჯები	17,100	11,115.00	8,822.96	8,596.39		8,596.39	
	რბილი ინვენტარისა და უნიფორმის შეძენის ხარჯები	2,000	1,100.00					
	სხვა ხარჯები	600	450.00	273.35	273.35		273.35	
18 02 35	№176 ბაზა-ბალო	122,720	92,890.00	77,392.05	67,172.56		67,172.56	
	მიმდინარე ხარჯები	122,720	92,890.00	77,392.05	67,172.56		67,172.56	
	მუშა-მოსამსახურეთა შრომის ანაზღაურება	80,600	61,475.00	53,970.43	45,855.86		45,855.86	
	ხელფასი	80,600	61,475.00	53,970.43	45,855.86		45,855.86	
	დამქირავებელიდან ანარიცხები	16,120	12,295.00	10,794.08	9,171.17		9,171.17	
	სხვა საქონელი და მომსახურება	26,000	19,120.00	12,627.54	12,145.53		12,145.53	
	ოფისის ხარჯები	2,100	2,040.00	500.00	500.00		500.00	
	კომუნალური მომსახურების ხარჯები	20,400	14,725.00	11,070.54	10,916.53		10,916.53	
	რბილი ინვენტარისა და უნიფორმის შეძენის ხარჯები	2,100	1,155.00					
	სხვა ხარჯები	1,400	1,200.00	1,057.00	729.00		729.00	
18 02 36	№179 ბაზა-ბალო	76,200	55,090.00	49,050.64	39,414.89		39,414.89	
	მიმდინარე ხარჯები	76,200	55,090.00	49,050.64	39,414.89		39,414.89	
	მუშა-მოსამსახურეთა შრომის ანაზღაურება	49,000	36,750.00	35,801.53	28,491.77		28,491.77	
	ხელფასი	49,000	36,750.00	35,801.53	28,491.77		28,491.77	
	დამქირავებელიდან ანარიცხები	9,800	7,350.00	7,160.30	5,698.35		5,698.35	
	სხვა საქონელი და მომსახურება	17,400	10,990.00	6,088.81	5,224.77		5,224.77	

№ 220-225, კარსაკვი, 16 ნომერი, 2007 წელი.



ოსანი-სამგორის რაიონის ბიუჯეტის შესრულება

პ ე რ ი ო დ ი

01/01/2007

30/09/2007

დანართი

ორგანიზაციული კოდი	დასახელება	წლიური დაჯანსაღებული გეგმა	პერიოდის დაჯანსაღებული გეგმა	შალღებულდება	და მო ვ მ ე ბ ა		ხ ა რ ჯ ი	დაგეგმიანება
					სტანდარტული	ა გ ა ნ ს ი		
	ოფისის ხარჯები	2,000	1,100.00					
	კომუნალური მომსახურების ხარჯები	13,000	8,450.00	5,872.81	5,008.77		5,008.77	
	რბილი ინვენტარისა და უნიფორმის შეძენის ხარჯები	1,800	990.00					
	სხვა ხარჯები	600	450.00	216.00	216.00		216.00	
18 02 37	№181 ბაბა-ბაღი	102,900	74,455.00	64,657.55	52,234.19		52,234.19	
	მიმდინარე ხარჯები	102,900	74,455.00	64,657.55	52,234.19		52,234.19	
	მუშა-მოსამსახურეთა შრომის ანაზღაურება	66,500	49,875.00	47,696.71	37,473.38		37,473.38	
	ხელფასი	66,500	49,875.00	47,696.71	37,473.38		37,473.38	
	დამქირავებელიდან ანარიცხები	13,300	9,975.00	9,539.35	7,494.68		7,494.68	
	სხვა საქონელი და მომსახურება	23,100	14,605.00	7,421.49	7,266.13		7,266.13	
	ოფისის ხარჯები	2,600	1,430.00					
	კომუნალური მომსახურების ხარჯები	18,000	11,700.00	7,205.49	7,050.13		7,050.13	
	რბილი ინვენტარისა და უნიფორმის შეძენის ხარჯები	330	200.00					
	სხვა ხარჯები	2,170	1,275.00	216.00	216.00		216.00	
18 02 38	№182 ბაბა-ბაღი	81,740	61,615.00	55,797.18	45,505.87		45,505.87	
	მიმდინარე ხარჯები	81,740	61,615.00	55,797.18	45,505.87		45,505.87	
	მუშა-მოსამსახურეთა შრომის ანაზღაურება	51,200	38,400.00	38,139.74	30,623.65		30,623.65	
	ხელფასი	51,200	38,400.00	38,139.74	30,623.65		30,623.65	
	დამქირავებელიდან ანარიცხები	10,240	7,680.00	7,627.96	6,124.74		6,124.74	
	სხვა საქონელი და მომსახურება	20,300	15,535.00	10,029.48	8,757.48		8,757.48	
	ოფისის ხარჯები	1,900	1,045.00					
	კომუნალური მომსახურების ხარჯები	16,000	13,050.00	9,741.48	8,469.48		8,469.48	
	რბილი ინვენტარისა და უნიფორმის შეძენის ხარჯები	1,800	990.00					
	სხვა ხარჯები	600	450.00	288.00	288.00		288.00	
18 02 39	№196 ბაბა-ბაღი	128,500	93,855.00	81,534.15	66,778.35		66,778.35	
	მიმდინარე ხარჯები	128,500	93,855.00	81,534.15	66,778.35		66,778.35	
	მუშა-მოსამსახურეთა შრომის ანაზღაურება	83,500	62,625.00	60,717.02	48,427.61		48,427.61	
	ხელფასი	83,500	62,625.00	60,717.02	48,427.61		48,427.61	
	დამქირავებელიდან ანარიცხები	16,700	12,525.00	12,143.40	9,685.52		9,685.52	
	სხვა საქონელი და მომსახურება	28,300	18,705.00	8,673.73	8,665.22		8,665.22	
	ოფისის ხარჯები	3,200	1,760.00					
	კომუნალური მომსახურების ხარჯები	22,000	15,100.00	8,457.73	8,449.22		8,449.22	
	რბილი ინვენტარისა და უნიფორმის შეძენის ხარჯები	2,400	1,320.00					
	სხვა ხარჯები	700	525.00	216.00	216.00		216.00	
18 02 40	№202 ბაბა-ბაღი	106,765	79,620.00	66,804.22	57,929.23		57,929.23	
	მიმდინარე ხარჯები	106,765	79,620.00	66,804.22	57,929.23		57,929.23	
	მუშა-მოსამსახურეთა შრომის ანაზღაურება	69,000	52,525.00	47,219.09	39,823.26		39,823.26	
	ხელფასი	69,000	52,525.00	47,219.09	39,823.26		39,823.26	
	დამქირავებელიდან ანარიცხები	13,800	10,505.00	9,443.81	7,964.65		7,964.65	
	სხვა საქონელი და მომსახურება	23,965	16,590.00	10,141.32	10,141.32		10,141.32	
	ოფისის ხარჯები	2,200	1,300.00	200.00	200.00		200.00	
	კომუნალური მომსახურების ხარჯები	19,200	12,900.00	9,167.32	9,167.32		9,167.32	
	რბილი ინვენტარისა და უნიფორმის შეძენის ხარჯები	1,265	1,265.00					
	სხვა ხარჯები	1,300	1,125.00	774.00	774.00		774.00	
18 02 41	№210 ბაბა-ბაღი	113,020	85,385.00	71,052.52	59,749.58		59,749.58	
	მიმდინარე ხარჯები	113,020	85,385.00	71,052.52	59,749.58		59,749.58	
	მუშა-მოსამსახურეთა შრომის ანაზღაურება	75,100	57,100.00	49,662.46	40,568.13		40,568.13	
	ხელფასი	75,100	57,100.00	49,662.46	40,568.13		40,568.13	
	დამქირავებელიდან ანარიცხები	15,020	11,420.00	9,932.49	8,113.62		8,113.62	
	სხვა საქონელი და მომსახურება	22,900	16,865.00	11,457.57	11,067.83		11,067.83	
	ოფისის ხარჯები	1,300	1,220.00	300.00	300.00		300.00	
	კომუნალური მომსახურების ხარჯები	18,500	13,550.00	10,302.92	9,913.18		9,913.18	
	რბილი ინვენტარისა და უნიფორმის შეძენის ხარჯები	1,900	1,045.00					
	სხვა ხარჯები	1,200	1,050.00	854.65	854.65		854.65	
18 02 42	№215 ბაბა-ბაღი	118,200	86,545.00	78,212.74	64,466.94		64,466.94	
	მიმდინარე ხარჯები	118,200	86,545.00	78,212.74	64,466.94		64,466.94	
	მუშა-მოსამსახურეთა შრომის ანაზღაურება	77,250	58,000.00	57,978.41	46,523.57		46,523.57	
	ხელფასი	77,250	58,000.00	57,978.41	46,523.57		46,523.57	
	დამქირავებელიდან ანარიცხები	15,450	11,600.00	11,595.68	9,304.72		9,304.72	
	სხვა საქონელი და მომსახურება	25,500	16,945.00	8,638.65	8,638.65		8,638.65	

№ 220-225. პარასკევი. 16 ნოემბერი, 2007 წელი.



ისანი-სამგორის რაიონის ბიუჯეტის შესრულება

პ ე რ ი ო დ ი

01/01/2007

30/09/2007

დ ა ნ ა რ თ ი

ორბანიზაციული კოდი	დასახელება	წლიური დაუსტამოვლი ბიზნა	პერიოდის დაუსტამოვლი ბიზნა	ვალდებულება	დ ა მ ო ყ მ ე ბ ა		ხ ა რ ჯ ი	დაგეგმიანი
					სტანდარტული	ა გ ა ნ ს ი		
	ოფისის ხარჯები	2,900	1,595.00					
	კომუნალური მომსახურების ხარჯები	22,000	14,900.00	8,422.65	8,422.65		8,422.65	
	რბილი ინვენტარისა და უნიფორმის შეძენის ხარჯები							
	სხვა ხარჯები	600	450.00	216.00	216.00		216.00	
18 02 43	საღვთისმშობლის სახელობის საგარეო განყოფილება	103,740	80,575.00	69,608.36	61,964.99		61,964.99	
	მიმდინარე ხარჯები	103,740	80,575.00	69,608.36	61,964.99		61,964.99	
	მუშა-მოსამსახურეთა შრომის ანაზღაურება	74,700	57,200.00	51,052.86	44,683.39		44,683.39	
	ხელფასი	74,700	57,200.00	51,052.86	44,683.39		44,683.39	
	დამქირავებელიდან ანარიცხები	14,940	11,440.00	10,150.58	8,876.68		8,876.68	
	სხვა საქონელი და მომსახურება	14,100	11,935.00	8,404.92	8,404.92		8,404.92	
	ოფისის ხარჯები	1,700	1,115.00	400.00	400.00		400.00	
	კომუნალური მომსახურების ხარჯები	8,300	8,195.00	7,231.97	7,231.97		7,231.97	
	რბილი ინვენტარისა და უნიფორმის შეძენის ხარჯები	3,000	1,650.00					
	სხვა ხარჯები	1,100	975.00	772.95	772.95		772.95	
18 02 44	გაზა-გაღი №20	112,680	81,395.00	69,957.50	59,144.28		59,144.28	
	მიმდინარე ხარჯები	112,680	81,395.00	69,957.50	59,144.28		59,144.28	
	მუშა-მოსამსახურეთა შრომის ანაზღაურება	60,400	45,300.00	45,027.66	36,016.64		36,016.64	
	ხელფასი	60,400	45,300.00	45,027.66	36,016.64		36,016.64	
	დამქირავებელიდან ანარიცხები	12,080	9,060.00	9,005.53	7,203.33		7,203.33	
	სხვა საქონელი და მომსახურება	40,200	27,035.00	15,924.31	15,924.31		15,924.31	
	ოფისის ხარჯები	6,700	3,685.00					
	კომუნალური მომსახურების ხარჯები	31,000	21,775.00	15,662.71	15,662.71		15,662.71	
	რბილი ინვენტარისა და უნიფორმის შეძენის ხარჯები	1,500	825.00					
	სხვა ხარჯები	1,000	750.00	261.60	261.60		261.60	
18 02 45	გაზა-გაღი №36	106,460	74,715.00	56,642.93	46,938.59		46,938.59	
	მიმდინარე ხარჯები	106,460	74,715.00	56,642.93	46,938.59		46,938.59	
	მუშა-მოსამსახურეთა შრომის ანაზღაურება	52,800	39,600.00	39,590.65	31,503.70		31,503.70	
	ხელფასი	52,800	39,600.00	39,590.65	31,503.70		31,503.70	
	დამქირავებელიდან ანარიცხები	10,560	7,920.00	7,918.13	6,300.74		6,300.74	
	სხვა საქონელი და მომსახურება	43,100	27,195.00	9,134.15	9,134.15		9,134.15	
	ოფისის ხარჯები	6,700	3,685.00					
	კომუნალური მომსახურების ხარჯები	32,900	21,385.00	8,881.67	8,881.67		8,881.67	
	რბილი ინვენტარისა და უნიფორმის შეძენის ხარჯები	2,500	1,375.00					
	სხვა ხარჯები	1,000	750.00	252.48	252.48		252.48	
18 02 46	გაზა-გაღი №51	110,780	78,125.00	62,605.71	51,437.66		51,437.66	
	მიმდინარე ხარჯები	110,780	78,125.00	62,605.71	51,437.66		51,437.66	
	მუშა-მოსამსახურეთა შრომის ანაზღაურება	56,900	42,750.00	42,377.83	34,163.79		34,163.79	
	ხელფასი	56,900	42,750.00	42,377.83	34,163.79		34,163.79	
	დამქირავებელიდან ანარიცხები	11,380	8,550.00	8,475.56	6,832.75		6,832.75	
	სხვა საქონელი და მომსახურება	42,500	26,825.00	11,752.32	10,441.12		10,441.12	
	ოფისის ხარჯები	7,000	3,850.00					
	კომუნალური მომსახურების ხარჯები	32,500	21,125.00	11,617.02	10,305.82		10,305.82	
	რბილი ინვენტარისა და უნიფორმის შეძენის ხარჯები	2,000	1,100.00					
	სხვა ხარჯები	1,000	750.00	135.30	135.30		135.30	
18 02 47	გაზა-გაღი №58	87,640	62,320.00	51,505.93	43,131.32		43,131.32	
	მიმდინარე ხარჯები	87,640	62,320.00	51,505.93	43,131.32		43,131.32	
	მუშა-მოსამსახურეთა შრომის ანაზღაურება	43,200	32,400.00	31,398.97	24,578.07		24,578.07	
	ხელფასი	43,200	32,400.00	31,398.97	24,578.07		24,578.07	
	დამქირავებელიდან ანარიცხები	8,640	6,480.00	6,279.79	4,915.61		4,915.61	
	სხვა საქონელი და მომსახურება	35,800	23,440.00	13,827.17	13,637.64		13,637.64	
	ოფისის ხარჯები	6,300	3,465.00					
	კომუნალური მომსახურების ხარჯები	26,500	18,125.00	13,578.55	13,389.02		13,389.02	
	რბილი ინვენტარისა და უნიფორმის შეძენის ხარჯები	2,000	1,100.00					
	სხვა ხარჯები	1,000	750.00	248.62	248.62		248.62	
18 02 48	გაზა-გაღი №71	168,720	122,190.00	101,254.87	86,994.13		86,994.13	
	მიმდინარე ხარჯები	168,720	122,190.00	101,254.87	86,994.13		86,994.13	
	მუშა-მოსამსახურეთა შრომის ანაზღაურება	80,600	60,450.00	60,344.88	48,460.93		48,460.93	
	ხელფასი	80,600	60,450.00	60,344.88	48,460.93		48,460.93	
	დამქირავებელიდან ანარიცხები	16,120	12,090.00	12,068.96	9,692.17		9,692.17	
	სხვა საქონელი და მომსახურება	72,000	49,650.00	28,841.03	28,841.03		28,841.03	

№ 220-225 პარტიაში, 16 ნოემბერი, 2007 წელი



ოსანი-სამგორის რაიონის ბიუჯეტის შესრულება

პ ე რ ი ო დ ი

01/01/2007

30/09/2007

ღანართი

ორგანიზაციული კოდი	დასახელება	წლიური დაჯანსაღებული გეგმა	პერიოდის დაჯანსაღებული გეგმა	შალღებულია	დატოვებულია		ხარჯი	დაგლიანება
					სთანდართული	აგანსი		
	ოფისის ხარჯები	10,000	5,500.00					
	კომუნალური მომსახურების ხარჯები	57,500	41,375.00	28,579.43	28,579.43		28,579.43	
	რბილი ინვენტარისა და უნიფორმის შეძენის ხარჯები	3,000	1,650.00					
	სხვა ხარჯები	1,500	1,125.00	261.60	261.60		261.60	
18 02 49	ბაბა-ბაღი №162	12,900	12,900.00	10,970.75	10,970.75		10,970.75	
	მიმდინარე ხარჯები	12,900	12,900.00	10,970.75	10,970.75		10,970.75	
	მუშა-მოსამსახურეთა შრომის ანაზღაურება	7,750	7,750.00	7,738.56	7,738.56		7,738.56	
	ხელფასი	7,750	7,750.00	7,738.56	7,738.56		7,738.56	
	დამქირავებლიდან ანარიცხები	1,550	1,550.00	1,547.70	1,547.70		1,547.70	
	სხვა საქონელი და მომსახურება	3,600	3,600.00	1,684.49	1,684.49		1,684.49	
	ოფისის ხარჯები							
	კომუნალური მომსახურების ხარჯები	3,600	3,600.00	1,684.49	1,684.49		1,684.49	
	რბილი ინვენტარისა და უნიფორმის შეძენის ხარჯები							
	სხვა ხარჯები							
18 02 50	ბაბა-ბაღი №206	106,600	81,030.00	72,633.12	59,747.48		59,747.48	
	მიმდინარე ხარჯები	106,600	81,030.00	72,633.12	59,747.48		59,747.48	
	მუშა-მოსამსახურეთა შრომის ანაზღაურება	70,000	52,500.00	51,116.49	40,378.45		40,378.45	
	ხელფასი	70,000	52,500.00	51,116.49	40,378.45		40,378.45	
	დამქირავებლიდან ანარიცხები	14,000	10,500.00	10,223.30	8,075.70		8,075.70	
	სხვა საქონელი და მომსახურება	22,600	18,030.00	11,293.33	11,293.33		11,293.33	
	ოფისის ხარჯები	6,600	3,630.00					
	კომუნალური მომსახურების ხარჯები	12,000	12,000.00	10,975.33	10,975.33		10,975.33	
	რბილი ინვენტარისა და უნიფორმის შეძენის ხარჯები	3,000	1,650.00					
	სხვა ხარჯები	1,000	750.00	318.00	318.00		318.00	
18 02 51	ბაბა-ბაღი №209	103,640	73,115.00	57,918.93	49,086.40		49,086.40	
	მიმდინარე ხარჯები	103,640	73,115.00	57,918.93	49,086.40		49,086.40	
	მუშა-მოსამსახურეთა შრომის ანაზღაურება	51,450	38,700.00	38,557.99	31,285.88		31,285.88	
	ხელფასი	51,450	38,700.00	38,557.99	31,285.88		31,285.88	
	დამქირავებლიდან ანარიცხები	10,290	7,740.00	7,711.60	6,257.18		6,257.18	
	სხვა საქონელი და მომსახურება	41,900	26,675.00	11,649.34	11,543.34		11,543.34	
	ოფისის ხარჯები	9,360	3,080.00					
	კომუნალური მომსახურების ხარჯები	30,540	22,295.00	11,329.34	11,314.34		11,314.34	
	რბილი ინვენტარისა და უნიფორმის შეძენის ხარჯები	1,000	550.00					
	სხვა ხარჯები	1,000	750.00	320.00	229.00		229.00	
18 02 52	ლილი ლილოს ბაბა-ბაღი	39,160	28,610.00	22,668.13	17,374.53		17,374.53	
	მიმდინარე ხარჯები	39,160	28,610.00	22,668.13	17,374.53		17,374.53	
	მუშა-მოსამსახურეთა შრომის ანაზღაურება	27,800	20,850.00	18,806.36	14,395.03		14,395.03	
	ხელფასი	27,800	20,850.00	18,806.36	14,395.03		14,395.03	
	დამქირავებლიდან ანარიცხები	5,560	4,170.00	3,761.27	2,879.00		2,879.00	
	სხვა საქონელი და მომსახურება	5,800	3,590.00	100.50	100.50		100.50	
	ოფისის ხარჯები	1,800	990.00					
	კომუნალური მომსახურების ხარჯები	3,000	1,950.00					
	რბილი ინვენტარისა და უნიფორმის შეძენის ხარჯები	500	275.00					
	სხვა ხარჯები	500	375.00	100.50	100.50		100.50	
18 02 53	პატარა ლილოს ბაბა-ბაღი	17,980	13,045.00	9,621.97	7,188.35		7,188.35	
	მიმდინარე ხარჯები	17,980	13,045.00	9,621.97	7,188.35		7,188.35	
	მუშა-მოსამსახურეთა შრომის ანაზღაურება	11,900	8,925.00	7,913.06	5,885.05		5,885.05	
	ხელფასი	11,900	8,925.00	7,913.06	5,885.05		5,885.05	
	დამქირავებლიდან ანარიცხები	2,380	1,785.00	1,582.61	1,177.00		1,177.00	
	სხვა საქონელი და მომსახურება	3,700	2,335.00	126.30	126.30		126.30	
	ოფისის ხარჯები	700	385.00					
	კომუნალური მომსახურების ხარჯები	2,000	1,300.00	94.80	94.80		94.80	
	რბილი ინვენტარისა და უნიფორმის შეძენის ხარჯები	500	275.00					
	სხვა ხარჯები	500	375.00	31.50	31.50		31.50	
18 02 54	ვარკომილის ბაბა-ბაღი	46,560	34,820.00	26,440.13	19,634.88		19,634.88	
	მიმდინარე ხარჯები	46,560	34,820.00	26,440.13	19,634.88		19,634.88	
	მუშა-მოსამსახურეთა შრომის ანაზღაურება	33,800	25,350.00	21,973.44	16,302.40		16,302.40	
	ხელფასი	33,800	25,350.00	21,973.44	16,302.40		16,302.40	
	დამქირავებლიდან ანარიცხები	6,760	5,070.00	4,394.69	3,260.48		3,260.48	
	სხვა საქონელი და მომსახურება	6,000	4,400.00	72.00	72.00		72.00	

№ 220-225. პარასკევი, 16 ნოემბერი, 2007 წელი.



ისანი-სამგორის რაიონის ბიუჯეტის შესრულება

პ ე რ ი ო დ ი

01/01/2007

30/09/2007

ღანართი

ორბანიონი- ციური კოდი	დასახელება	წლიური დაჯანსაღებული ბიზნა	პერიოდის დაჯანსაღებული ბიზნა	შალდებულება	დაგეგმვა		ხარჯი	დავალიანება
					სტანდარტული	ანგარი		
	ოფისის ხარჯები	1,000	550.00					
	კომუნალური მომსახურების ხარჯები	4,000	3,200.00					
	რბილი ინვენტარისა და უნიფორმის შექმნის ხარჯები	500	275.00					
	სხვა ხარჯები	500	375.00	72.00	72.00		72.00	
18 02 55	ნასახურის ბაზა-ბაღი	23,360	16,920.00	13,337.78	10,437.44		10,437.44	
	მიმდინარე ხარჯები	23,360	16,920.00	13,337.78	10,437.44		10,437.44	
	მუშა-მოსამსახურეთა შრომის ანაზღაურება	15,300	11,475.00	10,870.98	8,454.03		8,454.03	
	ხელფასი	15,300	11,475.00	10,870.98	8,454.03		8,454.03	
	დამჭირებელიდან ანარიცხები	3,060	2,295.00	2,174.20	1,690.81		1,690.81	
	სხვა საქონელი და მომსახურება	5,000	3,150.00	292.60	292.60		292.60	
	ოფისის ხარჯები	1,000	550.00					
	კომუნალური მომსახურების ხარჯები	3,000	1,950.00	192.60	192.60		192.60	
	რბილი ინვენტარისა და უნიფორმის შექმნის ხარჯები	500	275.00					
	სხვა ხარჯები	500	375.00	100.00	100.00		100.00	
18 03	სოციალური დაცვის ხარჯები	1,587,000	1,166,000.00	1,085,642.00	1,049,942.00		1,049,942.00	
	მიმდინარე ხარჯები	1,587,000	1,166,000.00	1,085,642.00	1,049,942.00		1,049,942.00	
	სუბსიდიები და მიმდინარე ტრანსფერები	1,587,000	1,166,000.00	1,085,642.00	1,049,942.00		1,049,942.00	
18 03 01	მონახურის უფასო სასალონო მომსახურება	1,062,900	778,000.00	705,542.00	705,542.00		705,542.00	
	მიმდინარე ხარჯები	1,062,900	778,000.00	705,542.00	705,542.00		705,542.00	
	სუბსიდიები და მიმდინარე ტრანსფერები	1,062,900	778,000.00	705,542.00	705,542.00		705,542.00	
18 03 02	გარდაცვლილ მემორიალურ საბრუნო ღონისძიებები	84,100	58,000.00	50,100.00	37,800.00		37,800.00	
	მიმდინარე ხარჯები	84,100	58,000.00	50,100.00	37,800.00		37,800.00	
	სუბსიდიები და მიმდინარე ტრანსფერები	84,100	58,000.00	50,100.00	37,800.00		37,800.00	
18 03 03	ღანგაშის სასალონო მომსახურება	440,000	330,000.00	330,000.00	306,600.00		306,600.00	
	მიმდინარე ხარჯები	440,000	330,000.00	330,000.00	306,600.00		306,600.00	
	სუბსიდიები და მიმდინარე ტრანსფერები	440,000	330,000.00	330,000.00	306,600.00		306,600.00	
18 04	გარდაცვლილ ავარიული საბრუნო ღონისძიებები	675,000	476,000.00	357,991.83	355,602.73		355,602.73	
	მიმდინარე ხარჯები	20,000	20,000.00	19,980.00	19,980.00		19,980.00	
	სხვა საქონელი და მომსახურება	20,000	20,000.00	19,980.00	19,980.00		19,980.00	
	სხვა ხარჯები	20,000	20,000.00	19,980.00	19,980.00		19,980.00	
	კაპიტალური ხარჯები	655,000	456,000.00	338,011.83	335,622.73		335,622.73	
18 04 01	ავარიული საბრუნო მომსახურების ხარჯები	489,300	317,300.00	219,607.34	219,607.34		219,607.34	
	კაპიტალური ხარჯები	489,300	317,300.00	219,607.34	219,607.34		219,607.34	
18 04 01 01	III მას. X კვ. კორპ. №8	67,500	67,500.00	65,573.34	65,573.34		65,573.34	
	კაპიტალური ხარჯები	67,500	67,500.00	65,573.34	65,573.34		65,573.34	
18 04 01 02	III მას. VIII კვ. კორპ. №11	120,000	120,000.00	91,056.00	91,056.00		91,056.00	
	კაპიტალური ხარჯები	120,000	120,000.00	91,056.00	91,056.00		91,056.00	
18 04 01 03	III მას. I კვ. კორპ. «ბ»	82,000	51,000.00	50,478.00	50,478.00		50,478.00	
	კაპიტალური ხარჯები	82,000	51,000.00	50,478.00	50,478.00		50,478.00	
18 04 01 04	III მას. X კვ. კორპ. №16	12,500	12,500.00	12,500.00	12,500.00		12,500.00	
	კაპიტალური ხარჯები	12,500	12,500.00	12,500.00	12,500.00		12,500.00	
18 04 01 05	კანონის გზატკეცილი №38	94,300	32,300.00					
	კაპიტალური ხარჯები	94,300	32,300.00					
18 04 01 06	III მას. VIII კვ. კორპ. №13	113,000	34,000.00					
	კაპიტალური ხარჯები	113,000	34,000.00					
18 04 01 07	ღანგაშის (ფოფოლი ფულუპიძის) №18							
	კაპიტალური ხარჯები							
18 04 02	სხვადასხვა ავარიული საბრუნო მომსახურება	85,700	85,700.00	77,811.49	75,422.39		75,422.39	
	კაპიტალური ხარჯები	85,700	85,700.00	77,811.49	75,422.39		75,422.39	
18 04 03	საბრუნო საბრუნო მომსახურება	20,000	20,000.00	19,980.00	19,980.00		19,980.00	
	მიმდინარე ხარჯები	20,000	20,000.00	19,980.00	19,980.00		19,980.00	
	სხვა საქონელი და მომსახურება	20,000	20,000.00	19,980.00	19,980.00		19,980.00	
	სხვა ხარჯები	20,000	20,000.00	19,980.00	19,980.00		19,980.00	
18 04 04	III მას. III კვ. I კორპ.-ის	30,000	28,000.00	27,581.00	27,581.00		27,581.00	
	კაპიტალური ხარჯები	30,000	28,000.00	27,581.00	27,581.00		27,581.00	
18 04 05	საბრუნო მომსახურების ხარჯები	50,000	25,000.00	13,012.00	13,012.00		13,012.00	
	კაპიტალური ხარჯები	50,000	25,000.00	13,012.00	13,012.00		13,012.00	
18 05	კომუნალური მომსახურების ხარჯები	3,186,732	2,329,832.00	2,175,474.73	2,175,463.98		2,175,463.98	
	მიმდინარე ხარჯები	2,001,532	1,429,632.00	1,359,984.63	1,359,973.88		1,359,973.88	
	სუბსიდიები და მიმდინარე ტრანსფერები	2,001,532	1,429,632.00	1,359,984.63	1,359,973.88		1,359,973.88	

№ 220-225 პარტია 16 ნომერი 2007 წელი



ისანი-სამგორის რაიონის ბიუჯეტის შესრულება

პერიოდი 01/01/2007 30/09/2007

დანართი

ორბანოზა-ციური კოდი	დასახელება	წლიური დაჯამებული ბეგმა	პერიოდის დაჯამებული ბეგმა	ვალდებულება	დაგეგმვა		ხარჯი	დავალდებულება
					სტანდარტული	აგანსი		
	კაპიტალური ხარჯები	1,185,200	900,200.00	815,490.10	815,490.10		815,490.10	
18 05 01	გზების მოვლა-შემკეთება	1,185,200	900,200.00	815,490.10	815,490.10		815,490.10	
	კაპიტალური ხარჯები	1,185,200	900,200.00	815,490.10	815,490.10		815,490.10	
18 05 02	მშენებლობის სამუშაოების მოვლა	795,000	595,000.00	570,780.00	570,780.00		570,780.00	
	მიმდინარე ხარჯები	795,000	595,000.00	570,780.00	570,780.00		570,780.00	
	სუბსიდიები და მიმდინარე ტრანსფერები	795,000	595,000.00	570,780.00	570,780.00		570,780.00	
18 05 03	სხვა კეთილშობილების ღონისძიებები	1,206,532	834,632.00	789,204.63	789,193.88		789,193.88	
	მიმდინარე ხარჯები	1,206,532	834,632.00	789,204.63	789,193.88		789,193.88	
	სუბსიდიები და მიმდინარე ტრანსფერები	1,206,532	834,632.00	789,204.63	789,193.88		789,193.88	
18 06	განათლებისთვის ხარჯები							
	მიმდინარე ხარჯები							
	სხვა საქონელი და მომსახურება							
	სხვა ხარჯები							

რაიონული ბიუჯეტების ხარჯების შესრულება ეკონომიკურ ზონებში

პერიოდი 01/01/2007 30/09/2007

დანართი

ეკონომიკური მუხლის დასახელება	წლიური დაჯამებული ბეგმა	პერიოდის დაჯამებული ბეგმა	ვალდებულება	დაგეგმვა		ხარჯი	დავალდებულება
				სტანდარტული	აგანსი		
სულ რაიონული ბიუჯეტის ხარჯები	100,976,532	65,655,306.00	56,923,570.88	42,000,139.15	3,630,350.45	45,630,421.35	68.25
მიმდინარე ხარჯები	84,818,268	55,877,433.00	51,076,621.58	36,733,865.37	3,540,550.45	40,274,347.57	68.25
მუშა-მოსამსახურეთა შრომის ანაზღაურება	12,227,676	9,193,192.00	9,036,032.66	7,622,224.82		7,622,224.82	
ხელფასი	11,714,376	8,791,492.00	8,642,176.06	7,241,648.32		7,241,648.32	
პრემია	513,300	401,700.00	393,856.60	380,576.50		380,576.50	
დამქირებელიდან ანარიცხები	2,447,156	1,840,077.00	1,807,268.00	1,524,325.54		1,524,325.54	
სხვა საქონელი და მომსახურება	13,200,854	9,268,292.00	7,191,827.33	6,651,895.57		6,651,827.32	68.25
ოფისის ხარჯები	676,358	491,013.00	326,967.11	315,377.07		315,377.07	
კომუნალური მომსახურების ხარჯები	3,711,374	2,634,122.00	1,922,145.24	1,878,749.69		1,878,681.44	68.25
კვების ხარჯები	7,870,977	5,388,053.00	4,541,976.71	4,083,430.54		4,083,430.54	
სამედიცინო ხარჯები	23,410	18,286.00	10,987.30	10,639.00		10,639.00	
რბილი ინვენტარისა და უნიფორმის შეძენის ხარჯები	188,595	140,169.00	34,249.00	34,249.00		34,249.00	
ტრანსპორტის ტექნიკის შეძენის ხარჯები	280,060	216,990.00	171,222.29	153,175.75		153,175.75	
სხვა ხარჯები	450,080	379,659.00	184,279.68	176,274.52		176,274.52	
სუბსიდიები და მიმდინარე ტრანსფერები	56,942,582	35,575,872.00	33,041,493.59	20,935,419.44	3,540,550.45	24,475,969.89	
კაპიტალური ხარჯები	16,158,264	9,777,873.00	5,846,949.30	5,266,273.78	89,800.00	5,356,073.78	

ქ.თბილისის რაიონების ბიუჯეტის შესრულება ფუნქციონალურ ზონებში

პერიოდი 01/01/2007 30/09/2007

ლარებში დანართი

ფუნქციონალური კოდი	დასახელება	წლიური დაჯამებული ბეგმა	პერიოდის დაჯამებული ბეგმა			საკასო ხარჯი		
			სულ	მათ შორის		სულ	მათ შორის	
				მიმდინარე	კაპიტალური		მიმდინარე	კაპიტალური
701	I. საერთო დანიშნულების სახელმწიფო მომსახურება	4,619,752.0	3,616,925.0	3,179,365.0	437,560.0	3,188,566.8	2,806,358.7	382,208.0
7012	ქ. თბილისის მერიის აღმასრულებელი ორგანოების მმართველობითი ხარჯები	4,619,752.0	3,616,925.0	3,179,365.0	437,560.0	3,188,566.8	2,806,358.7	382,208.0
706	V. საბინაო-კომუნალური მშენებლობა	59,625,132.0	37,446,432.0	32,315,782.0	5,130,650.0	25,387,885.1	21,789,544.2	3,598,340.8
7061	ბინათმშენებლობა (საბინაო ფონდის გაუმჯობესებისა და შენახვის უზრუნველყოფა)	43,771,400.0	26,871,700.0	24,876,200.0	1,995,500.0	18,114,012.7	16,881,796.8	1,232,215.8
7062	კომუნალური მეურნეობის განვითარება							
7063	წვალმომარაგება							
7064	კეთილმოწყობის ღონისძიებები	15,853,732.0	10,574,732.0	7,439,582.0	3,135,150.0	7,273,872.3	4,907,747.4	2,366,124.9
709	VIII. განათლება	32,165,548.0	21,244,859.0	17,035,196.0	4,209,663.0	14,321,134.3	12,945,609.4	1,375,524.8
7091	სკოლამდელი აღზრდა	32,165,548.0	21,244,859.0	17,035,196.0	4,209,663.0	14,321,134.3	12,945,609.4	1,375,524.8
710	IX. სოციალური დაცვა	4,566,100.0	3,347,090.0	3,347,090.0		2,732,835.0	2,732,835.0	
7102	ხანდაზმულთა სოციალური დაცვა							
7104	ოჯახებისა და ბავშვების სოციალური დაცვა							
7106	საცხოვრებელი უზრუნველყოფა							
7109	სხვა არაკლასიფიცირებული საქმიანობა სოციალური დაცვა	4,566,100.0	3,347,090.0	3,347,090.0		2,732,835.0	2,732,835.0	
	სულ გადასახდები	100,976,532.0	65,655,306.0	55,877,433.0	9,777,873.0	45,630,421.3	40,274,347.5	5,356,073.7

№ 220-225. პარაკაუმი. 16 ნოემბერი. 2007 წელი.



საქალაქო ბიუჯეტის გადასახდელების შესრულება ეკონომიკურ ზრილში

პერიოდი

01/01/2007

30/09/2007

დანართი

ეკონომიკური მუხლის დასახელება	წლიური დაზუსტებული გეგმა	პერიოდის დაზუსტებული გეგმა	შალდებულება	და მ თ ვ მ ე ბ ა		ხ ა რ ჯ ი	დავალიანება
				სტანდარტული	ა გ ა ნ ს ი		
სულ საქალაქო ბიუჯეტის გადასახდელები	612,023,468	361,098,619.00	258,619,176.98	212,573,109.99	12,985,213.32	225,558,323.31	
მიმდინარე ხარჯები	316,447,008	187,441,111.00	123,566,388.00	115,843,151.12	1,567,978.41	117,411,129.53	
მუშა-მოსამსახურეთა შრომის ანაზღაურება	9,997,318	7,560,706.00	7,480,683.92	7,274,700.58		7,274,700.58	
ხელფასი	7,207,674	5,441,359.00	5,431,493.96	5,294,766.29		5,294,766.29	
პრემია	2,789,644	2,119,347.00	2,049,189.96	1,979,934.29		1,979,934.29	
დამქირავებელიდან ანარიცხები	2,002,660	1,515,263.00	1,498,684.17	1,453,638.17		1,453,638.17	
მივლინებები	430,000	324,900.00	252,702.27	219,336.24	33,047.03	252,383.27	
სხვა საქონელი და მომსახურება	35,613,446	28,238,928.03	10,926,104.99	10,846,697.07		10,846,697.07	
ოფისის ხარჯები	1,646,100	1,270,250.00	967,310.57	947,438.18		947,438.18	
კომუნალური მომსახურების ხარჯები	3,526,196	2,448,598.00	1,910,557.36	1,906,139.10		1,906,139.10	
რბილი ინვენტარისა და უნიფორმის შეძენის ხარჯები	150,150	100,150.00	15,096.25	15,096.25		15,096.25	
ტრანსპ.და ტექნ.ექსპლუატ. და მოვლა-შენახვის ხარჯე	1,787,590	1,146,340.00	753,968.42	745,071.58		745,071.58	
სხვა ხარჯები	28,503,410	23,273,590.03	7,279,172.39	7,232,951.96		7,232,951.96	
სუბსიდიები და მიმდინარე ტრანსფერები	268,403,583	149,801,313.97	103,408,212.65	96,048,779.06	1,534,931.38	97,583,710.44	
კაპიტალური ხარჯები	295,576,460	173,657,508.00	135,052,788.98	96,729,958.87	11,417,234.91	108,147,193.78	

ქ.თბილისის საქალაქო ბიუჯეტის შესრულება ფუნქციონალურ ზრილში

პერიოდი 01/01/2007

30/09/2007

ლარებში

დანართი

ფუნქციონალური კოდი	დასახელება	წლიური დაზუსტებული გეგმა	პერიოდის დაზუსტებული გეგმა			ს ა კ ა ს ო ხ ა რ ჯ ი		
			ს უ ლ	მათ შორის		ს უ ლ	მათ შორის	
				მიმდინარე	კაპიტალური		მიმდინარე	კაპიტალური
701	I. საერთო დანიშნულების სახელმწიფო მომსახურება	32,508,400.0	25,703,771.0	12,895,111.0	12,808,660.0	21,636,491.5	11,589,126.2	10,047,365.2
7011	წარმომადგენლობითი ორგანოები	3,350,000.0	2,563,315.0	2,089,815.0	473,500.0	2,139,297.2	1,917,105.4	222,191.7
7012	ქ. თბილისის მერიის აღმასრულებელი ორგანოების მმართველობითი ხარჯები	29,158,400.0	23,140,456.0	10,805,296.0	12,335,160.0	19,497,194.2	9,672,020.7	9,825,173.5
703	II. საზოგადოებრივი წესრიგი და უშიშროება	32,724,000.0	12,315,200.0	5,670,200.0	6,645,000.0	7,610,180.2	4,878,409.8	2,731,770.4
7031	პოლიციის სამსახურები	8,900,000.0	5,602,200.0	1,657,200.0	3,945,000.0	3,533,160.5	1,202,364.5	2,330,795.9
7032	საგანგებო სიტუაციები და ხანძარსაწინააღმდეგო ღონისძიებები	23,824,000.0	6,713,000.0	4,013,000.0	2,700,000.0	4,077,019.7	3,676,045.2	400,974.5
704	III. ეკონომიკური საქმიანობა	115,294,116.0	36,945,566.0	36,942,866.0	2,700.0	3,862,211.7	3,859,511.7	2,700.0
7048	კვლევები და განვითარება ეკონომიკური საქმიანობის სფეროში	1,222,500.0	813,200.0	813,200.0		95,143.4	95,143.4	
7049	სხვა არაკლასიფიცირებული საქმიანობა ეკონომიკის სფეროში	114,071,616.0	36,132,366.0	36,129,666.0	2,700.0	3,767,068.2	3,764,368.2	2,700.0
705	IV. გარემოს დაცვა	27,250,000.0	21,900,000.0	21,900,000.0		20,505,865.3	20,505,865.3	
7051	დასუფთავების ღონისძიებები - ნარჩენების შეგროვება-გადამუშავება	27,250,000.0	21,900,000.0	21,900,000.0		20,505,865.3	20,505,865.3	
706	V. საბინაო-კომუნალური მშენებლობა	357,943,400.0	227,770,017.0	83,772,517.0	143,997,500.0	144,672,544.2	53,672,279.9	91,000,264.3
7061	ბინათმშენებლობა(საბინაო ფონდის გაუმჯობესებისა და შენახვის უზრუნველყოფა	26,904,000.0	20,453,900.0	8,268,400.0	12,185,500.0	12,439,502.8	6,662,846.7	5,776,656.1
7062	კომუნალური მეურნეობის განვითარება	149,971,100.0	88,383,397.0	34,982,397.0	53,401,000.0	52,239,917.8	20,209,295.5	32,030,622.2
7063	წყალმომარაგება							
7064	კეთილმოწყობის ღონისძიებები	174,424,800.0	113,757,500.0	35,346,500.0	78,411,000.0	76,157,828.8	22,964,842.8	53,192,985.9
7065	კვლევები და განვითარება საბინაო-კომუნალურ მეურნეობაში	6,643,500.0	5,175,220.0	5,175,220.0		3,835,294.7	3,835,294.7	
707	VI. ჯანმრთელობის დაცვა	7,350,000.0	5,400,900.0	4,500,900.0	900,000.0	4,935,695.5	4,057,945.5	877,750.0
7072	ამბულატორიული მომსახურება	300,000.0	219,900.0	219,900.0		219,840.1	219,840.1	
7076	სხვა არაკლასიფიცირებული საქმიანობა ჯანდაცვის	7,050,000.0	5,181,000.0	4,281,000.0	900,000.0	4,715,855.3	3,838,105.3	877,750.0



ქ.თბილისის საქალაქო ბიუჯეტის შესრულება ფუნქციონალურ ზრდიში

პერიოდი 01/01/2007

30/09/2007

ლარებში

დანართი

ფუნქციონალური კოდი	დასახელება	წლიური დაზუსტებული ბეგმა	პერიოდის დაზუსტებული ბეგმა			საკასო ხარჯი		
			სულ	მათ შორის		სულ	მათ შორის	
				მიმდინარე	კაპიტალური		მიმდინარე	კაპიტალური
	სფეროში							
708	VII. ღანაფინანსება და კულტურა	14,012,575.0	9,188,475.0	5,725,527.0	3,462,948.0	5,942,460.4	3,980,290.3	1,962,170.0
7081	მომსახურება სპორტის სფეროში	1,418,000.0	1,168,000.0	1,168,000.0		725,039.1	725,039.1	
7082	მომსახურება კულტურის სფეროში	5,424,575.0	3,853,275.0	3,823,275.0	30,000.0	3,044,583.4	3,044,583.4	
7085	კვლევები და განვითარება კულტურისა და სპორტის სფეროში	6,460,000.0	3,689,200.0	256,252.0	3,432,948.0	1,965,425.9	3,255.9	1,962,170.0
7086	სხვა არაკლასიფიცირებული საქმიანობა კულტურის სფეროში	710,000.0	478,000.0	478,000.0		207,411.9	207,411.9	
709	VIII. ბანაობა	7,280,200.0	7,160,400.0	1,319,700.0	5,840,700.0	2,533,268.3	1,008,094.7	1,525,173.6
7091	სკოლამდელი აღზრდა							
7096	განათლების სფეროს დამხმარე მომსახურება	1,347,700.0	1,244,300.0	1,244,300.0		941,815.7	941,815.7	
7097	კვლევები და განვითარება განათლების სფეროში	5,840,000.0	5,840,000.0		5,840,000.0	1,524,818.6		1,524,818.6
7098	სხვა არაკლასიფიცირებული საქმიანობა განათლების სფეროში	92,500.0	76,100.0	75,400.0	700.0	66,633.9	66,278.9	355.0
710	IX. სოციალური ღანაფინანსება	17,660,776.9	14,714,289.9	14,714,289.9		13,859,605.9	13,859,605.9	
7102	ხანდაზმულთა სოციალური დაცვა	9,040,000.0	9,015,970.0	9,015,970.0		8,781,280.3	8,781,280.3	
7104	ოჯახებისა და ბავშვების სოციალური დაცვა	2,984,285.0	2,551,187.0	2,551,187.0		2,124,304.9	2,124,304.9	
7106	საცხოვრებელი უზრუნველყოფა	1,801,800.0	1,306,350.0	1,306,350.0		1,303,350.0	1,303,350.0	
7109	სხვა არაკლასიფიცირებული საქმიანობა სოციალური დაცვა	3,834,691.9	1,840,782.9	1,840,782.9		1,650,670.6	1,650,670.6	
	სულ გაღასახლებები	612,023,468.0	361,098,619.0	187,441,111.0	173,657,508.0	225,558,323.3	117,411,129.5	108,147,193.7

კველი თბილისის რაიონის ბიუჯეტის შესრულება

პერიოდი 01/01/2007

30/09/2007

დანართი

ორბანიზაციური კოდი	დასახელება	წლიური დაზუსტებული ბეგმა	პერიოდის დაზუსტებული ბეგმა	გაღასახლებები	დაგროვებები		ხარჯი	დავალბანება
					სტანდარტული	აგანსი		
19 00	კველი თბილისის რაიონი	51,241,200	32,152,486.00	29,869,900.97	17,678,600.70	3,615,350.45	21,293,951.15	
	მიმდინარე ხარჯები	48,119,880	30,132,657.00	28,941,689.51	16,869,355.45	3,525,550.45	20,394,905.90	
	მუშა-მოსამსახურეთა შრომის ანაზღაურება	2,021,500	1,508,978.00	1,508,761.77	1,282,289.34		1,282,289.34	
	ხელფასი	1,913,700	1,408,628.00	1,408,411.77	1,194,499.34		1,194,499.34	
	პრემია	107,800	100,350.00	100,350.00	87,790.00		87,790.00	
	დამქირავებელიდან ანარიცხები	405,580	302,729.00	301,749.88	256,457.15		256,457.15	
	სხვა საქონელი და მომსახურება	2,253,000	1,631,950.00	1,264,725.01	1,014,408.97		1,014,408.97	
	ოფისის ხარჯები	154,050	125,684.00	94,334.90	85,349.13		85,349.13	
	კომუნალური მომსახურების ხარჯები	797,450	566,071.00	340,041.66	327,890.70		327,890.70	
	კვების ხარჯები	1,110,510	788,712.00	772,599.50	559,274.80		559,274.80	
	სამედიცინო ხარჯები	19,210	14,086.00	9,379.00	9,139.00		9,139.00	
	რბილი ინვენტარისა და უნიფორმის შექმნის ხარჯები	19,300	14,365.00					
	ტრანსპორტის ტექნიკის მოვლა-შენახვის ხარჯები	60,000	50,000.00	24,527.70	14,707.09		14,707.09	
	სხვა ხარჯები	92,480	73,032.00	23,842.25	18,048.25		18,048.25	
	სუბსიდიები და მიმდინარე ტრანსფერები	43,439,800	26,689,000.00	25,866,452.85	14,316,199.99	3,525,550.45	17,841,750.44	
	კაპიტალური ხარჯები	3,121,320	2,019,829.00	928,211.46	809,245.25	89,800.00	899,045.25	
19 01	კველი თბილისის რაიონის გამგეობა	1,110,400	904,286.00	829,825.67	762,035.83		762,035.83	
	მიმდინარე ხარჯები	827,600	637,286.00	563,582.98	496,175.14		496,175.14	
	მუშა-მოსამსახურეთა შრომის ანაზღაურება	454,600	360,450.00	360,450.00	331,524.70		331,524.70	
	ხელფასი	346,800	260,100.00	260,100.00	243,734.70		243,734.70	
	პრემია	107,800	100,350.00	100,350.00	87,790.00		87,790.00	
	დამქირავებელიდან ანარიცხები	90,900	72,076.00	72,076.00	66,304.92		66,304.92	
	სხვა საქონელი და მომსახურება	282,100	204,760.00	131,056.98	98,345.52		98,345.52	
	ოფისის ხარჯები	50,000	43,500.00	42,421.45	35,824.70		35,824.70	
	კომუნალური მომსახურების ხარჯები	109,100	63,260.00	40,265.58	29,765.48		29,765.48	
	ტრანსპორტის ტექნიკის მოვლა-შენახვის ხარჯები	60,000	50,000.00	24,527.70	14,707.09		14,707.09	
	სხვა ხარჯები	63,000	48,000.00	23,842.25	18,048.25		18,048.25	
	კაპიტალური ხარჯები	282,800	267,000.00	266,242.69	265,860.69		265,860.69	
19 02	სკოლამდელი აღზრდის დაწესებულებები	5,276,000	3,549,400.00	2,588,729.19	2,044,255.83	89,800.00	2,134,055.83	
	მიმდინარე ხარჯები	3,787,480	2,769,371.00	2,498,929.19	2,044,255.83		2,044,255.83	

№ 220-225. პარასკევი, 16 ნოემბერი, 2007 წელი.



კველი თბილისის რაიონის ბიუჯეტის შესრულება

პერიოდი 01/01/2007 30/09/2007

დანართი

ორგანიზაციული კოდი	დასახელება	წლიური დაზუსტებული ბიუჯეტი	პერიოდის დაზუსტებული ბიუჯეტი	გადახდილი	დატოვებული		ხარჯი	დანაკარგობა
					სტანდარტული	ანგარიში		
	მუშა-მოსამსახურეთა შრომის ანაზღაურება	1,566,900	1,148,528.00	1,148,311.77	950,764.64		950,764.64	
	ხელფასი	1,566,900	1,148,528.00	1,148,311.77	950,764.64		950,764.64	
	დამქირავებელიდან ანარიცხები	314,680	230,653.00	229,673.88	190,152.23		190,152.23	
	სხვა საქონელი და მომსახურება	1,905,900	1,390,190.00	1,120,943.54	903,338.96		903,338.96	
	ოფისის ხარჯები	104,050	82,184.00	51,913.45	49,524.43		49,524.43	
	კომუნალური მომსახურების ხარჯები	643,350	483,811.00	287,051.59	285,400.73		285,400.73	
	კვების ხარჯები	1,110,510	788,712.00	772,599.50	559,274.80		559,274.80	
	სამედიცინო ხარჯები	19,210	14,086.00	9,379.00	9,139.00		9,139.00	
	რბილი ინვენტარისა და უნიფორმის შეძენის ხარჯები	19,300	14,365.00					
	სხვა ხარჯები	9,480	7,032.00					
	კაპიტალური ხარჯები	1,488,520	780,029.00	89,800.00		89,800.00	89,800.00	
19 02 01	კვებისა და კაპიტალური ხარჯები	2,599,030	1,568,741.00	862,399.50	559,274.80	89,800.00	649,074.80	
	მიმდინარე ხარჯები	1,110,510	788,712.00	772,599.50	559,274.80		559,274.80	
	სხვა საქონელი და მომსახურება	1,110,510	788,712.00	772,599.50	559,274.80		559,274.80	
	კვების ხარჯები	1,110,510	788,712.00	772,599.50	559,274.80		559,274.80	
	კაპიტალური ხარჯები	1,488,520	780,029.00	89,800.00		89,800.00	89,800.00	
19 02 02	№2 საბაზო ბაღი	78,200	57,306.00	49,054.42	43,078.11		43,078.11	
	მიმდინარე ხარჯები	78,200	57,306.00	49,054.42	43,078.11		43,078.11	
	მუშა-მოსამსახურეთა შრომის ანაზღაურება	45,600	33,415.00	33,415.00	28,435.62		28,435.62	
	ხელფასი	45,600	33,415.00	33,415.00	28,435.62		28,435.62	
	დამქირავებელიდან ანარიცხები	9,200	6,744.00	6,683.02	5,687.15		5,687.15	
	სხვა საქონელი და მომსახურება	23,400	17,147.00	8,956.40	8,955.34		8,955.34	
	ოფისის ხარჯები	2,100	1,535.00	670.45	669.39		669.39	
	კომუნალური მომსახურების ხარჯები	19,800	14,513.00	7,919.95	7,919.95		7,919.95	
	სამედიცინო ხარჯები	500	366.00	366.00	366.00		366.00	
	რბილი ინვენტარისა და უნიფორმის შეძენის ხარჯები	700	513.00					
	სხვა ხარჯები	300	220.00					
19 02 03	№3 საბაზო ბაღი	60,900	45,243.00	37,520.20	31,721.12		31,721.12	
	მიმდინარე ხარჯები	60,900	45,243.00	37,520.20	31,721.12		31,721.12	
	მუშა-მოსამსახურეთა შრომის ანაზღაურება	31,800	23,309.00	23,309.00	18,600.62		18,600.62	
	ხელფასი	31,800	23,309.00	23,309.00	18,600.62		18,600.62	
	დამქირავებელიდან ანარიცხები	6,400	4,691.00	4,661.79	3,720.11		3,720.11	
	სხვა საქონელი და მომსახურება	22,700	17,243.00	9,549.41	9,400.39		9,400.39	
	ოფისის ხარჯები	3,000	2,804.00	1,996.47	1,847.45		1,847.45	
	კომუნალური მომსახურების ხარჯები	17,700	12,974.00	7,252.94	7,252.94		7,252.94	
	სამედიცინო ხარჯები	500	366.00	300.00	300.00		300.00	
	რბილი ინვენტარისა და უნიფორმის შეძენის ხარჯები	1,000	733.00					
	სხვა ხარჯები	500	366.00					
19 02 04	№4 საბაზო ბაღი	76,600	56,792.00	46,165.50	40,222.78		40,222.78	
	მიმდინარე ხარჯები	76,600	56,792.00	46,165.50	40,222.78		40,222.78	
	მუშა-მოსამსახურეთა შრომის ანაზღაურება	40,200	29,467.00	29,320.05	24,506.08		24,506.08	
	ხელფასი	40,200	29,467.00	29,320.05	24,506.08		24,506.08	
	დამქირავებელიდან ანარიცხები	8,000	5,864.00	5,864.00	4,901.20		4,901.20	
	სხვა საქონელი და მომსახურება	28,400	21,461.00	10,981.45	10,815.50		10,815.50	
	ოფისის ხარჯები	4,600	4,016.00	2,500.60	2,494.39		2,494.39	
	კომუნალური მომსახურების ხარჯები	21,300	15,613.00	8,180.85	8,021.11		8,021.11	
	სამედიცინო ხარჯები	700	513.00	300.00	300.00		300.00	
	რბილი ინვენტარისა და უნიფორმის შეძენის ხარჯები	1,000	733.00					
	სხვა ხარჯები	800	586.00					
19 02 05	№5 საბაზო ბაღი	79,300	58,128.00	51,476.81	42,026.86		42,026.86	
	მიმდინარე ხარჯები	79,300	58,128.00	51,476.81	42,026.86		42,026.86	
	მუშა-მოსამსახურეთა შრომის ანაზღაურება	51,300	37,603.00	37,603.00	29,733.57		29,733.57	
	ხელფასი	51,300	37,603.00	37,603.00	29,733.57		29,733.57	
	დამქირავებელიდან ანარიცხები	10,300	7,550.00	7,520.60	5,946.72		5,946.72	
	სხვა საქონელი და მომსახურება	17,700	12,975.00	6,353.21	6,346.57		6,346.57	
	ოფისის ხარჯები	2,100	1,539.00	969.70	963.06		963.06	
	კომუნალური მომსახურების ხარჯები	13,900	10,189.00	5,123.51	5,123.51		5,123.51	
	სამედიცინო ხარჯები	400	294.00	260.00	260.00		260.00	
	რბილი ინვენტარისა და უნიფორმის შეძენის ხარჯები	1,000	733.00					
	სხვა ხარჯები	300	220.00					

№ 220-225, პარაკეტი, 16 ნომბერი, 2007 წელი.



კველი თბილისის რაიონის ბიუჯეტის შესრულება

პ ე რ ი ო დ ი

01/01/2007

30/09/2007

ღ ა ნ ა რ თ ი

ორბანიზაციული კოდი	დასახელება	წლიური დაზუსტებული ბიუჯეტი	პერიოდის დაზუსტებული ბიუჯეტი	გაღწეული	დაგეგმვა		ხარჯი	დასაღწეობა
					სტანდარტული	აგანსი		
19 02 06	№6 საბავშვო ბაღი	90,600	66,700.00	58,471.62	51,309.72		51,309.72	
	მიმდინარე ხარჯები	90,600	66,700.00	58,471.62	51,309.72		51,309.72	
	მუშა-მოსამსახურეთა შრომის ანაზღაურება	53,700	39,362.00	39,362.00	33,395.18		33,395.18	
	ხელფასი	53,700	39,362.00	39,362.00	33,395.18		33,395.18	
	დამქირავებლიდან ანარიცხები	10,800	7,916.00	7,872.41	6,679.03		6,679.03	
	სხვა საქონელი და მომსახურება	26,100	19,422.00	11,237.21	11,235.51		11,235.51	
	ოფისის ხარჯები	2,100	1,829.00	1,258.54	1,256.84		1,256.84	
	კომუნალური მომსახურების ხარჯები	22,200	16,273.00	9,738.67	9,738.67		9,738.67	
	სამედიცინო ხარჯები	400	294.00	240.00	240.00		240.00	
	რბილი ინვენტარისა და უნიფორმის შეძენის ხარჯები	1,000	733.00					
	სხვა ხარჯები	400	293.00					
19 02 07	№7 საბავშვო ბაღი	34,400	25,406.00	22,604.92	19,380.00		19,380.00	
	მიმდინარე ხარჯები	34,400	25,406.00	22,604.92	19,380.00		19,380.00	
	მუშა-მოსამსახურეთა შრომის ანაზღაურება	21,900	16,053.00	16,053.00	13,365.92		13,365.92	
	ხელფასი	21,900	16,053.00	16,053.00	13,365.92		13,365.92	
	დამქირავებლიდან ანარიცხები	4,400	3,226.00	3,210.60	2,673.18		2,673.18	
	სხვა საქონელი და მომსახურება	8,100	6,127.00	3,341.32	3,340.90		3,340.90	
	ოფისის ხარჯები	800	776.00	554.46	554.04		554.04	
	კომუნალური მომსახურების ხარჯები	7,000	5,131.00	2,632.86	2,632.86		2,632.86	
	სამედიცინო ხარჯები	300	220.00	154.00	154.00		154.00	
	რბილი ინვენტარისა და უნიფორმის შეძენის ხარჯები							
	სხვა ხარჯები							
19 02 08	№5 საბავშვო ბაღი	40,700	29,944.00	26,233.13	22,415.04		22,415.04	
	მიმდინარე ხარჯები	40,700	29,944.00	26,233.13	22,415.04		22,415.04	
	მუშა-მოსამსახურეთა შრომის ანაზღაურება	24,700	18,105.00	18,105.00	14,923.26		14,923.26	
	ხელფასი	24,700	18,105.00	18,105.00	14,923.26		14,923.26	
	დამქირავებლიდან ანარიცხები	5,000	3,665.00	3,621.00	2,984.65		2,984.65	
	სხვა საქონელი და მომსახურება	11,000	8,174.00	4,507.13	4,507.13		4,507.13	
	ოფისის ხარჯები	1,300	1,063.00	708.70	708.70		708.70	
	კომუნალური მომსახურების ხარჯები	9,400	6,891.00	3,668.43	3,668.43		3,668.43	
	სამედიცინო ხარჯები	300	220.00	130.00	130.00		130.00	
	რბილი ინვენტარისა და უნიფორმის შეძენის ხარჯები							
	სხვა ხარჯები							
19 02 09	№25 საბავშვო ბაღი	66,200	48,526.00	42,047.45	37,091.93		37,091.93	
	მიმდინარე ხარჯები	66,200	48,526.00	42,047.45	37,091.93		37,091.93	
	მუშა-მოსამსახურეთა შრომის ანაზღაურება	37,400	27,415.00	27,415.00	23,288.24		23,288.24	
	ხელფასი	37,400	27,415.00	27,415.00	23,288.24		23,288.24	
	დამქირავებლიდან ანარიცხები	7,500	5,498.00	5,483.01	4,657.66		4,657.66	
	სხვა საქონელი და მომსახურება	21,300	15,613.00	9,149.44	9,146.03		9,146.03	
	ოფისის ხარჯები	4,000	2,932.00	1,641.08	1,637.96		1,637.96	
	კომუნალური მომსახურების ხარჯები	16,500	12,095.00	7,188.36	7,188.07		7,188.07	
	სამედიცინო ხარჯები	800	586.00	320.00	320.00		320.00	
	რბილი ინვენტარისა და უნიფორმის შეძენის ხარჯები							
	სხვა ხარჯები							
19 02 10	№30 საბავშვო ბაღი	52,200	38,263.00	34,682.13	29,300.44		29,300.44	
	მიმდინარე ხარჯები	52,200	38,263.00	34,682.13	29,300.44		29,300.44	
	მუშა-მოსამსახურეთა შრომის ანაზღაურება	34,100	24,995.00	24,995.00	20,513.45		20,513.45	
	ხელფასი	34,100	24,995.00	24,995.00	20,513.45		20,513.45	
	დამქირავებლიდან ანარიცხები	6,900	5,058.00	4,999.01	4,102.71		4,102.71	
	სხვა საქონელი და მომსახურება	11,200	8,210.00	4,688.12	4,684.28		4,684.28	
	ოფისის ხარჯები	1,400	1,027.00	762.90	759.06		759.06	
	კომუნალური მომსახურების ხარჯები	9,600	7,036.00	3,795.22	3,795.22		3,795.22	
	სამედიცინო ხარჯები	200	147.00	130.00	130.00		130.00	
	რბილი ინვენტარისა და უნიფორმის შეძენის ხარჯები							
	სხვა ხარჯები							
19 02 11	№34 საბავშვო ბაღი	92,800	70,843.00	64,316.69	55,497.50		55,497.50	
	მიმდინარე ხარჯები	92,800	70,843.00	64,316.69	55,497.50		55,497.50	
	მუშა-მოსამსახურეთა შრომის ანაზღაურება	60,100	44,053.00	44,053.00	36,939.18		36,939.18	
	ხელფასი	60,100	44,053.00	44,053.00	36,939.18		36,939.18	
	დამქირავებლიდან ანარიცხები	12,100	8,869.00	8,810.61	7,387.85		7,387.85	

№ 220-225. პარასკევი, 16 ნოემბერი, 2007 წელი.



კველი თბილისის რაიონის ბიუჯეტის შესრულება

პ ე რ ი ო დ ი

01/01/2007

30/09/2007

ღანართი

ორბანია- ციული კოდი	დასახელება	წლიური დაჯანსაღებული გეგმა	პერიოდის დაჯანსაღებული გეგმა	ვალდებულება	დამოქმედა		ხარჯი	ღანართი
					სტანდარტული	აგანსი		
	სხვა საქონელი და მომსახურება	20,600	17,921.00	11,453.08	11,170.47		11,170.47	
	ოფისის ხარჯები	2,600	2,475.00	1,774.70	1,772.16		1,772.16	
	კომუნალური მომსახურების ხარჯები	16,100	14,052.00	9,488.38	9,208.31		9,208.31	
	სამედიცინო ხარჯები	400	294.00	190.00	190.00		190.00	
	რბილი ინვენტარისა და უნიფორმის შეძენის ხარჯები	1,100	806.00					
	სხვა ხარჯები	400	294.00					
19 02 12	№49 საბაჟო ბაღი	41,600	30,494.00	27,962.43	24,254.87		24,254.87	
	მიმდინარე ხარჯები	41,600	30,494.00	27,962.43	24,254.87		24,254.87	
	მუშა-მოსამსახურეთა შრომის ანაზღაურება	26,900	19,718.00	19,717.99	16,630.59		16,630.59	
	ხელფასი	26,900	19,718.00	19,717.99	16,630.59		16,630.59	
	დამქირავებლიდან ანარიცხები	5,400	3,959.00	3,943.18	3,325.69		3,325.69	
	სხვა საქონელი და მომსახურება	9,300	6,817.00	4,301.26	4,298.59		4,298.59	
	ოფისის ხარჯები	800	586.00	408.60	405.93		405.93	
	კომუნალური მომსახურების ხარჯები	8,300	6,084.00	3,769.66	3,769.66		3,769.66	
	სამედიცინო ხარჯები	200	147.00	123.00	123.00		123.00	
	რბილი ინვენტარისა და უნიფორმის შეძენის ხარჯები							
	სხვა ხარჯები							
19 02 13	№53 საბაჟო ბაღი	53,810	40,110.00	34,536.54	29,378.10		29,378.10	
	მიმდინარე ხარჯები	53,810	40,110.00	34,536.54	29,378.10		29,378.10	
	მუშა-მოსამსახურეთა შრომის ანაზღაურება	31,400	23,017.00	23,014.80	18,719.09		18,719.09	
	ხელფასი	31,400	23,017.00	23,014.80	18,719.09		18,719.09	
	დამქირავებლიდან ანარიცხები	6,280	4,603.00	4,602.95	3,743.80		3,743.80	
	სხვა საქონელი და მომსახურება	16,130	12,490.00	6,918.79	6,915.21		6,915.21	
	ოფისის ხარჯები	2,600	2,575.00	966.16	962.78		962.78	
	კომუნალური მომსახურების ხარჯები	12,890	9,447.00	5,742.63	5,742.43		5,742.43	
	სამედიცინო ხარჯები	640	468.00	210.00	210.00		210.00	
	რბილი ინვენტარისა და უნიფორმის შეძენის ხარჯები							
	სხვა ხარჯები							
19 02 14	№55 საბაჟო ბაღი	65,500	48,014.00	39,429.13	32,535.91		32,535.91	
	მიმდინარე ხარჯები	65,500	48,014.00	39,429.13	32,535.91		32,535.91	
	მუშა-მოსამსახურეთა შრომის ანაზღაურება	37,500	27,488.00	27,488.00	21,974.65		21,974.65	
	ხელფასი	37,500	27,488.00	27,488.00	21,974.65		21,974.65	
	დამქირავებლიდან ანარიცხები	7,500	5,498.00	5,497.61	4,394.94		4,394.94	
	სხვა საქონელი და მომსახურება	20,500	15,028.00	6,443.52	6,166.32		6,166.32	
	ოფისის ხარჯები	3,500	2,566.00	757.53	757.53		757.53	
	კომუნალური მომსახურების ხარჯები	15,300	11,215.00	5,385.99	5,108.79		5,108.79	
	სამედიცინო ხარჯები	700	513.00	300.00	300.00		300.00	
	რბილი ინვენტარისა და უნიფორმის შეძენის ხარჯები	500	367.00					
	სხვა ხარჯები	500	367.00					
19 02 15	№57 საბაჟო ბაღი	51,200	37,530.00	33,985.97	28,985.05		28,985.05	
	მიმდინარე ხარჯები	51,200	37,530.00	33,985.97	28,985.05		28,985.05	
	მუშა-მოსამსახურეთა შრომის ანაზღაურება	34,000	24,922.00	24,920.00	20,755.08		20,755.08	
	ხელფასი	34,000	24,922.00	24,920.00	20,755.08		20,755.08	
	დამქირავებლიდან ანარიცხები	6,800	4,984.00	4,984.00	4,151.00		4,151.00	
	სხვა საქონელი და მომსახურება	10,400	7,624.00	4,081.97	4,078.97		4,078.97	
	ოფისის ხარჯები	1,900	1,393.00	1,304.33	1,304.33		1,304.33	
	კომუნალური მომსახურების ხარჯები	8,200	6,011.00	2,647.64	2,644.64		2,644.64	
	სამედიცინო ხარჯები	300	220.00	130.00	130.00		130.00	
	რბილი ინვენტარისა და უნიფორმის შეძენის ხარჯები							
	სხვა ხარჯები							
19 02 16	№66 საბაჟო ბაღი	105,100	77,158.00	70,481.89	63,236.66		63,236.66	
	მიმდინარე ხარჯები	105,100	77,158.00	70,481.89	63,236.66		63,236.66	
	მუშა-მოსამსახურეთა შრომის ანაზღაურება	70,600	51,749.00	51,688.42	45,664.75		45,664.75	
	ხელფასი	70,600	51,749.00	51,688.42	45,664.75		45,664.75	
	დამქირავებლიდან ანარიცხები	14,200	10,409.00	10,349.80	9,132.94		9,132.94	
	სხვა საქონელი და მომსახურება	20,300	15,000.00	8,443.67	8,438.97		8,438.97	
	ოფისის ხარჯები	2,400	1,760.00	696.90	692.20		692.20	
	კომუნალური მომსახურების ხარჯები	16,700	12,241.00	7,586.77	7,586.77		7,586.77	
	სამედიცინო ხარჯები	400	294.00	160.00	160.00		160.00	
	რბილი ინვენტარისა და უნიფორმის შეძენის ხარჯები	500	466.00					

№ 220-225. პარაკაპი. 16 ნოემბერი, 2007 წელი.



კველი თბილისის რაიონის ბიუჯეტის შესრულება

კ ვ რ ი თ დ ი

01/01/2007

30/09/2007

ღანართი

ორბანიზაციული კოდი	დასახელება	წლიური დაჯსტაჟული გეგმა	პერიოდის დაჯსტაჟული გეგმა	მალდეზულმა	დაგოვდება		ხარჯი	დაგალიანება
					სტანდარტული	აგანსი		
	სხვა ხარჯები	300	239.00					
19 02 17	№67 საბაჟო ბაღი	89,700	66,051.00	56,675.40	49,306.74		49,306.74	
	მიმდინარე ხარჯები	89,700	66,051.00	56,675.40	49,306.74		49,306.74	
	მუშა-მოსამსახურეთა შრომის ანაზღაურება	52,300	38,336.00	38,336.00	32,195.45		32,195.45	
	ხელფასი	52,300	38,336.00	38,336.00	32,195.45		32,195.45	
	დამქირავებლიდან ანარიცხები	10,500	7,697.00	7,667.20	6,439.09		6,439.09	
	სხვა საქონელი და მომსახურება	26,900	20,018.00	10,672.20	10,672.20		10,672.20	
	ოფისის ხარჯები	1,400	1,327.00	1,158.20	1,158.20		1,158.20	
	კომუნალური მომსახურების ხარჯები	24,260	17,782.00	9,312.00	9,312.00		9,312.00	
	სამედიცინო ხარჯები	370	272.00	202.00	202.00		202.00	
	რბილი ინვენტარისა და უნიფორმის შექენის ხარჯები	600	439.00					
	სხვა ხარჯები	270	198.00					
19 02 18	№68 საბაჟო ბაღი	63,200	46,325.00	43,484.73	38,955.87		38,955.87	
	მიმდინარე ხარჯები	63,200	46,325.00	43,484.73	38,955.87		38,955.87	
	მუშა-მოსამსახურეთა შრომის ანაზღაურება	41,100	30,126.00	30,126.00	26,352.16		26,352.16	
	ხელფასი	41,100	30,126.00	30,126.00	26,352.16		26,352.16	
	დამქირავებლიდან ანარიცხები	8,300	6,084.00	6,025.20	5,270.43		5,270.43	
	სხვა საქონელი და მომსახურება	13,800	10,115.00	7,333.53	7,333.28		7,333.28	
	ოფისის ხარჯები	1,700	1,246.00	445.29	445.04		445.04	
	კომუნალური მომსახურების ხარჯები	11,800	6,649.00	6,749.24	6,749.24		6,749.24	
	სამედიცინო ხარჯები	300	220.00	139.00	139.00		139.00	
	რბილი ინვენტარისა და უნიფორმის შექენის ხარჯები							
	სხვა ხარჯები							
19 02 19	№69 საბაჟო ბაღი	33,250	24,372.00	21,038.02	17,918.22		17,918.22	
	მიმდინარე ხარჯები	33,250	24,372.00	21,038.02	17,918.22		17,918.22	
	მუშა-მოსამსახურეთა შრომის ანაზღაურება	21,100	15,466.00	15,466.00	12,866.17		12,866.17	
	ხელფასი	21,100	15,466.00	15,466.00	12,866.17		12,866.17	
	დამქირავებლიდან ანარიცხები	4,300	3,152.00	3,093.21	2,573.24		2,573.24	
	სხვა საქონელი და მომსახურება	7,850	5,754.00	2,478.81	2,478.81		2,478.81	
	ოფისის ხარჯები	800	586.00	447.20	447.20		447.20	
	კომუნალური მომსახურების ხარჯები	6,900	5,058.00	1,921.61	1,921.61		1,921.61	
	სამედიცინო ხარჯები	150	110.00	110.00	110.00		110.00	
	რბილი ინვენტარისა და უნიფორმის შექენის ხარჯები							
	სხვა ხარჯები							
19 02 20	№77 საბაჟო ბაღი	77,800	63,115.00	59,217.96	52,603.01		52,603.01	
	მიმდინარე ხარჯები	77,800	63,115.00	59,217.96	52,603.01		52,603.01	
	მუშა-მოსამსახურეთა შრომის ანაზღაურება	45,200	33,132.00	33,132.00	27,690.47		27,690.47	
	ხელფასი	45,200	33,132.00	33,132.00	27,690.47		27,690.47	
	დამქირავებლიდან ანარიცხები	9,100	6,670.00	6,626.26	5,537.96		5,537.96	
	სხვა საქონელი და მომსახურება	23,500	23,313.00	19,459.70	19,374.58		19,374.58	
	ოფისის ხარჯები	6,600	6,600.00	6,387.75	6,387.75		6,387.75	
	კომუნალური მომსახურების ხარჯები	16,200	16,200.00	12,751.95	12,666.83		12,666.83	
	სამედიცინო ხარჯები	700	513.00	320.00	320.00		320.00	
19 02 21	№82 საბაჟო ბაღი	48,800	35,770.00	30,704.99	18,126.84		18,126.84	
	მიმდინარე ხარჯები	48,800	35,770.00	30,704.99	18,126.84		18,126.84	
	მუშა-მოსამსახურეთა შრომის ანაზღაურება	33,600	24,628.00	24,628.00	14,151.79		14,151.79	
	ხელფასი	33,600	24,628.00	24,628.00	14,151.79		14,151.79	
	დამქირავებლიდან ანარიცხები	6,800	4,984.00	4,925.59	2,830.34		2,830.34	
	სხვა საქონელი და მომსახურება	8,400	6,158.00	1,151.40	1,144.71		1,144.71	
	ოფისის ხარჯები	700	513.00	445.00	438.31		438.31	
	კომუნალური მომსახურების ხარჯები	7,500	5,498.00	583.40	583.40		583.40	
	სამედიცინო ხარჯები	200	147.00	123.00	123.00		123.00	
	რბილი ინვენტარისა და უნიფორმის შექენის ხარჯები							
	სხვა ხარჯები							
19 02 22	№95 საბაჟო ბაღი	75,900	61,294.00	56,101.24	49,476.96		49,476.96	
	მიმდინარე ხარჯები	75,900	61,294.00	56,101.24	49,476.96		49,476.96	
	მუშა-მოსამსახურეთა შრომის ანაზღაურება	42,600	31,225.00	31,225.00	25,806.58		25,806.58	
	ხელფასი	42,600	31,225.00	31,225.00	25,806.58		25,806.58	
	დამქირავებლიდან ანარიცხები	8,600	6,303.00	6,245.00	5,161.32		5,161.32	
	სხვა საქონელი და მომსახურება	24,700	23,766.00	18,631.24	18,509.06		18,509.06	

№ 220-225. პარასკევი, 16 ნოემბერი, 2007 წელი.



კველი თბილისის რაიონის ბიუჯეტის შესრულება

პ ე რ ი ო დ ი

01/01/2007

30/09/2007

ღ ა ნ ა რ თ ი

ორბანიზაციული კოდი	დასახელება	წლიური დაჯამებული ბიზნა	პერიოდის დაჯამებული ბიზნა	ვალდებულება	დაგოწმება		ხარჯი	დავალიანება
					სტანდარტული	აგანსი		
	ოფისის ხარჯები	2,100	1,539.00	1,219.60	1,214.56		1,214.56	
	კომუნალური მომსახურების ხარჯები	21,200	21,200.00	17,044.64	16,927.50		16,927.50	
	სამედიცინო ხარჯები	500	367.00	367.00	367.00		367.00	
	რბილი ინვენტარისა და უნიფორმის შექმნის ხარჯები	700	513.00					
	სხვა ხარჯები	200	147.00					
19 02 23	№96 საბავშვო ბაღი	86,800	63,616.00	57,898.46	50,485.49		50,485.49	
	მიმდინარე ხარჯები	86,800	63,616.00	57,898.46	50,485.49		50,485.49	
	მუშა-მოსამსახურეთა შრომის ანაზღაურება	56,800	41,634.00	41,634.00	35,456.54		35,456.54	
	ხელფასი	56,800	41,634.00	41,634.00	35,456.54		35,456.54	
	დამქირავებლიდან ანარიცხები	11,400	8,347.00	8,326.81	7,091.32		7,091.32	
	სხვა საქონელი და მომსახურება	18,600	13,635.00	7,937.65	7,937.63		7,937.63	
	ოფისის ხარჯები	2,500	1,833.00	1,377.10	1,377.10		1,377.10	
	კომუნალური მომსახურების ხარჯები	14,200	10,409.00	6,515.55	6,515.53		6,515.53	
	სამედიცინო ხარჯები	300	220.00	45.00	45.00		45.00	
	რბილი ინვენტარისა და უნიფორმის შექმნის ხარჯები	1,100	806.00					
	სხვა ხარჯები	500	367.00					
19 02 24	№119 საბავშვო ბაღი	82,900	60,951.00	53,999.03	46,399.87		46,399.87	
	მიმდინარე ხარჯები	82,900	60,951.00	53,999.03	46,399.87		46,399.87	
	მუშა-მოსამსახურეთა შრომის ანაზღაურება	52,500	38,483.00	38,483.00	32,251.96		32,251.96	
	ხელფასი	52,500	38,483.00	38,483.00	32,251.96		32,251.96	
	დამქირავებლიდან ანარიცხები	10,500	7,697.00	7,696.58	6,450.37		6,450.37	
	სხვა საქონელი და მომსახურება	19,900	14,771.00	7,819.45	7,697.54		7,697.54	
	ოფისის ხარჯები	2,600	2,105.00	1,405.95	1,404.04		1,404.04	
	კომუნალური მომსახურების ხარჯები	16,100	11,801.00	6,193.50	6,193.50		6,193.50	
	სამედიცინო ხარჯები	300	220.00	220.00	100.00		100.00	
	რბილი ინვენტარისა და უნიფორმის შექმნის ხარჯები	600	406.00					
	სხვა ხარჯები	300	239.00					
19 02 25	№132 საბავშვო ბაღი	65,700	48,158.00	38,806.96	31,592.14		31,592.14	
	მიმდინარე ხარჯები	65,700	48,158.00	38,806.96	31,592.14		31,592.14	
	მუშა-მოსამსახურეთა შრომის ანაზღაურება	38,800	28,440.00	28,439.98	22,432.64		22,432.64	
	ხელფასი	38,800	28,440.00	28,439.98	22,432.64		22,432.64	
	დამქირავებლიდან ანარიცხები	7,800	5,717.00	5,688.00	4,486.53		4,486.53	
	სხვა საქონელი და მომსახურება	19,100	14,001.00	4,678.98	4,672.97		4,672.97	
	ოფისის ხარჯები	1,950	1,430.00	915.55	909.54		909.54	
	კომუნალური მომსახურების ხარჯები	16,700	12,241.00	3,568.43	3,568.43		3,568.43	
	სამედიცინო ხარჯები	450	330.00	195.00	195.00		195.00	
	რბილი ინვენტარისა და უნიფორმის შექმნის ხარჯები							
	სხვა ხარჯები							
19 02 26	№138 საბავშვო ბაღი	60,700	44,493.00	40,737.53	34,679.20		34,679.20	
	მიმდინარე ხარჯები	60,700	44,493.00	40,737.53	34,679.20		34,679.20	
	მუშა-მოსამსახურეთა შრომის ანაზღაურება	39,600	29,026.00	29,026.00	24,017.72		24,017.72	
	ხელფასი	39,600	29,026.00	29,026.00	24,017.72		24,017.72	
	დამქირავებლიდან ანარიცხები	8,000	5,864.00	5,805.20	4,803.55		4,803.55	
	სხვა საქონელი და მომსახურება	13,100	9,603.00	5,906.33	5,857.93		5,857.93	
	ოფისის ხარჯები	1,700	1,246.00	577.24	577.24		577.24	
	კომუნალური მომსახურების ხარჯები	10,900	7,990.00	4,969.09	4,920.69		4,920.69	
	სამედიცინო ხარჯები	500	367.00	360.00	360.00		360.00	
	რბილი ინვენტარისა და უნიფორმის შექმნის ხარჯები							
	სხვა ხარჯები							
19 02 27	№139 საბავშვო ბაღი	69,300	50,798.00	44,661.36	38,664.27		38,664.27	
	მიმდინარე ხარჯები	69,300	50,798.00	44,661.36	38,664.27		38,664.27	
	მუშა-მოსამსახურეთა შრომის ანაზღაურება	41,300	30,273.00	30,273.00	25,283.64		25,283.64	
	ხელფასი	41,300	30,273.00	30,273.00	25,283.64		25,283.64	
	დამქირავებლიდან ანარიცხები	8,300	6,084.00	6,054.60	5,056.73		5,056.73	
	სხვა საქონელი და მომსახურება	19,700	14,441.00	8,333.76	8,323.90		8,323.90	
	ოფისის ხარჯები	2,000	1,466.00	570.50	560.64		560.64	
	კომუნალური მომსახურების ხარჯები	17,200	12,608.00	7,553.26	7,553.26		7,553.26	
	სამედიცინო ხარჯები	500	367.00	210.00	210.00		210.00	
	რბილი ინვენტარისა და უნიფორმის შექმნის ხარჯები							
	სხვა ხარჯები							

№ 220-225 პარასკევი, 16 ნოემბერი, 2007 წელი



კველი თბილისის რაიონის ბიუჯეტის შესრულება

პერიოდი 01/01/2007

30/09/2007

დანართი

ორბანიზაციული კოდი	დასახელება	წლიური დაჯსტაბული ბიუჯეტი	პერიოდის დაჯსტაბული ბიუჯეტი	ვალდებულება	დასრულებული		ხარჯი	დავალდებული
					სტანდარტული	აგანსი		
19 02 28	№144 საბაზო ბაღი	75,800	55,562.00	47,451.25	38,385.33		38,385.33	
	მიმდინარე ხარჯები	75,800	55,562.00	47,451.25	38,385.33		38,385.33	
	მუშა-მოსამსახურეთა შრომის ანაზღაურება	44,400	32,546.00	32,546.00	25,723.14		25,723.14	
	ხელფასი	44,400	32,546.00	32,546.00	25,723.14		25,723.14	
	დამქირავებლიდან ანარიცხები	8,900	6,524.00	6,509.17	5,144.59		5,144.59	
	სხვა საქონელი და მომსახურება	22,500	16,492.00	8,396.08	7,517.60		7,517.60	
	ოფისის ხარჯები	5,700	4,178.00	2,334.26	1,480.53		1,480.53	
	კომუნალური მომსახურების ხარჯები	14,600	10,701.00	5,866.82	5,842.07		5,842.07	
	სამედიცინო ხარჯები	700	513.00	195.00	195.00		195.00	
	რბილი ინვენტარისა და უნიფორმის შექმნის ხარჯები	1,000	733.00					
	სხვა ხარჯები	500	367.00					
19 02 29	№145 საბაზო ბაღი	122,800	90,014.00	80,487.28	72,065.43		72,065.43	
	მიმდინარე ხარჯები	122,800	90,014.00	80,487.28	72,065.43		72,065.43	
	მუშა-მოსამსახურეთა შრომის ანაზღაურება	64,400	47,206.00	47,206.00	40,940.72		40,940.72	
	ხელფასი	64,400	47,206.00	47,206.00	40,940.72		40,940.72	
	დამქირავებლიდან ანარიცხები	12,900	9,456.00	9,441.19	8,188.12		8,188.12	
	სხვა საქონელი და მომსახურება	45,500	33,352.00	23,840.09	22,936.59		22,936.59	
	ოფისის ხარჯები	6,500	4,765.00	3,626.43	2,926.43		2,926.43	
	კომუნალური მომსახურების ხარჯები	35,900	26,315.00	19,723.66	19,640.16		19,640.16	
	სამედიცინო ხარჯები	1,000	733.00	490.00	370.00		370.00	
	რბილი ინვენტარისა და უნიფორმის შექმნის ხარჯები	1,500	1,100.00					
	სხვა ხარჯები	600	439.00					
19 02 30	№150 საბაზო ბაღი	99,900	73,226.00	59,316.99	52,464.04		52,464.04	
	მიმდინარე ხარჯები	99,900	73,226.00	59,316.99	52,464.04		52,464.04	
	მუშა-მოსამსახურეთა შრომის ანაზღაურება	52,800	38,702.00	38,702.00	32,991.21		32,991.21	
	ხელფასი	52,800	38,702.00	38,702.00	32,991.21		32,991.21	
	დამქირავებლიდან ანარიცხები	10,600	7,769.00	7,740.42	6,598.26		6,598.26	
	სხვა საქონელი და მომსახურება	36,500	26,755.00	12,874.57	12,874.57		12,874.57	
	ოფისის ხარჯები	5,600	4,104.00	1,530.59	1,530.59		1,530.59	
	კომუნალური მომსახურების ხარჯები	28,500	20,891.00	10,943.98	10,943.98		10,943.98	
	სამედიცინო ხარჯები	900	660.00	400.00	400.00		400.00	
	რბილი ინვენტარისა და უნიფორმის შექმნის ხარჯები	1,000	733.00					
	სხვა ხარჯები	500	367.00					
19 02 31	№152 საბაზო ბაღი	139,000	101,888.00	86,417.96	74,857.03		74,857.03	
	მიმდინარე ხარჯები	139,000	101,888.00	86,417.96	74,857.03		74,857.03	
	მუშა-მოსამსახურეთა შრომის ანაზღაურება	69,200	50,724.00	50,724.00	41,602.47		41,602.47	
	ხელფასი	69,200	50,724.00	50,724.00	41,602.47		41,602.47	
	დამქირავებლიდან ანარიცხები	13,900	10,189.00	10,144.76	8,320.45		8,320.45	
	სხვა საქონელი და მომსახურება	55,900	40,975.00	25,549.20	24,934.11		24,934.11	
	ოფისის ხარჯები	4,700	3,445.00	3,006.70	2,422.11		2,422.11	
	კომუნალური მომსახურების ხარჯები	48,300	35,404.00	22,152.50	22,122.00		22,122.00	
	სამედიცინო ხარჯები	1,200	880.00	390.00	390.00		390.00	
	რბილი ინვენტარისა და უნიფორმის შექმნის ხარჯები	1,000	733.00					
	სხვა ხარჯები	700	513.00					
19 02 32	№155 საბაზო ბაღი	61,300	44,935.00	38,765.98	33,958.47		33,958.47	
	მიმდინარე ხარჯები	61,300	44,935.00	38,765.98	33,958.47		33,958.47	
	მუშა-მოსამსახურეთა შრომის ანაზღაურება	37,000	27,121.00	27,121.00	23,325.50		23,325.50	
	ხელფასი	37,000	27,121.00	27,121.00	23,325.50		23,325.50	
	დამქირავებლიდან ანარიცხები	7,400	5,425.00	5,424.19	4,665.09		4,665.09	
	სხვა საქონელი და მომსახურება	16,900	12,389.00	6,220.79	5,967.88		5,967.88	
	ოფისის ხარჯები	3,400	2,493.00	1,174.00	1,165.46		1,165.46	
	კომუნალური მომსახურების ხარჯები	11,500	8,430.00	4,566.79	4,322.42		4,322.42	
	სამედიცინო ხარჯები	700	513.00	480.00	480.00		480.00	
	რბილი ინვენტარისა და უნიფორმის შექმნის ხარჯები	800	586.00					
	სხვა ხარჯები	500	367.00					
19 02 33	№170 საბაზო ბაღი	139,600	102,327.00	90,967.09	77,847.38		77,847.38	
	მიმდინარე ხარჯები	139,600	102,327.00	90,967.09	77,847.38		77,847.38	
	მუშა-მოსამსახურეთა შრომის ანაზღაურება	75,000	54,975.00	54,975.00	44,056.04		44,056.04	
	ხელფასი	75,000	54,975.00	54,975.00	44,056.04		44,056.04	
	დამქირავებლიდან ანარიცხები	15,000	10,995.00	10,995.00	8,811.21		8,811.21	

№ 220-225. პარაკვივი, 16 ნოემბერი, 2007 წელი.



კველი თბილისის რაიონის ბიუჯეტის შესრულება

კ ვ რ ი ღ ი

01/01/2007

30/09/2007

ღანართი

ორბანიზაციული კოდი	დასახელება	წლიური დაზუსტებული ბიუჯეტი	პერიოდის დაზუსტებული ბიუჯეტი	გადაღებული	დაგეგმვა		ხარჯი	ღანართი
					სტანდარტული	აგანსი		
	სხვა საქონელი და მომსახურება	49,600	36,357.00	24,997.09	24,980.13		24,980.13	
	ოფისის ხარჯები	5,000	3,665.00	2,439.90	2,428.94		2,428.94	
	კომუნალური მომსახურების ხარჯები	41,700	30,566.00	22,077.19	22,071.19		22,071.19	
	სამედიცინო ხარჯები	1,200	880.00	480.00	480.00		480.00	
	რბილი ინვენტარისა და უნიფორმის შეძენის ხარჯები	1,000	733.00					
	სხვა ხარჯები	700	513.00					
19 02 34	№172 საბაგოვო ბაღი	105,900	77,610.00	67,459.97	59,656.59		59,656.59	
	მიმდინარე ხარჯები	105,900	77,610.00	67,459.97	59,656.59		59,656.59	
	მუშა-მოსამსახურეთა შრომის ანაზღაურება	58,000	42,514.00	42,509.53	36,009.00		36,009.00	
	ხელფასი	58,000	42,514.00	42,509.53	36,009.00		36,009.00	
	დამქირავებელიდან ანარიცხები	11,600	8,502.00	8,501.91	7,201.79		7,201.79	
	სხვა საქონელი და მომსახურება	36,300	26,594.00	16,448.53	16,445.80		16,445.80	
	ოფისის ხარჯები	4,600	3,371.00	1,150.16	1,147.43		1,147.43	
	კომუნალური მომსახურების ხარჯები	29,600	21,696.00	14,738.37	14,738.37		14,738.37	
	სამედიცინო ხარჯები	900	660.00	560.00	560.00		560.00	
	რბილი ინვენტარისა და უნიფორმის შეძენის ხარჯები	1,000	700.00					
	სხვა ხარჯები	200	167.00					
19 02 35	№191 საბაგოვო ბაღი	92,710	68,743.00	57,369.11	48,413.51		48,413.51	
	მიმდინარე ხარჯები	92,710	68,743.00	57,369.11	48,413.51		48,413.51	
	მუშა-მოსამსახურეთა შრომის ანაზღაურება	50,000	36,650.00	36,650.00	29,411.80		29,411.80	
	ხელფასი	50,000	36,650.00	36,650.00	29,411.80		29,411.80	
	დამქირავებელიდან ანარიცხები	10,000	7,330.00	7,330.00	5,882.34		5,882.34	
	სხვა საქონელი და მომსახურება	32,710	24,763.00	13,389.11	13,119.37		13,119.37	
	ოფისის ხარჯები	4,600	3,951.00	2,460.50	2,448.37		2,448.37	
	კომუნალური მომსახურების ხარჯები	25,600	18,764.00	10,628.61	10,371.00		10,371.00	
	სამედიცინო ხარჯები	800	586.00	300.00	300.00		300.00	
	რბილი ინვენტარისა და უნიფორმის შეძენის ხარჯები	1,200	1,066.00					
	სხვა ხარჯები	510	396.00					
19 02 36	№200 საბაგოვო ბაღი	96,800	70,954.00	55,799.55	48,690.55		48,690.55	
	მიმდინარე ხარჯები	96,800	70,954.00	55,799.55	48,690.55		48,690.55	
	მუშა-მოსამსახურეთა შრომის ანაზღაურება	50,000	36,650.00	36,650.00	30,754.36		30,754.36	
	ხელფასი	50,000	36,650.00	36,650.00	30,754.36		30,754.36	
	დამქირავებელიდან ანარიცხები	10,000	7,330.00	7,330.00	6,150.87		6,150.87	
	სხვა საქონელი და მომსახურება	36,800	26,974.00	11,819.55	11,785.32		11,785.32	
	ოფისის ხარჯები	4,700	3,445.00	2,270.41	2,269.13		2,269.13	
	კომუნალური მომსახურების ხარჯები	29,800	21,843.00	9,069.14	9,036.19		9,036.19	
	სამედიცინო ხარჯები	800	586.00	480.00	480.00		480.00	
	რბილი ინვენტარისა და უნიფორმის შეძენის ხარჯები	1,000	733.00					
	სხვა ხარჯები	500	367.00					
19 03	სლინალური დაცვის ხარჯები	837,800	597,000.00	423,654.78	347,179.78		347,179.78	
	მიმდინარე ხარჯები	837,800	597,000.00	423,654.78	347,179.78		347,179.78	
	სხვა საქონელი და მომსახურება	45,000	19,000.00	12,724.49	12,724.49		12,724.49	
	კომუნალური მომსახურების ხარჯები	45,000	19,000.00	12,724.49	12,724.49		12,724.49	
	სუბსიდიები და მიმდინარე ტრანსფერები	792,800	578,000.00	410,930.29	334,455.29		334,455.29	
19 03 01	მოსახლეობის უსასო სასაღილაკო მომსახურება	657,000	480,000.00	327,434.00	254,609.00		254,609.00	
	მიმდინარე ხარჯები	657,000	480,000.00	327,434.00	254,609.00		254,609.00	
	სუბსიდიები და მიმდინარე ტრანსფერები	657,000	480,000.00	327,434.00	254,609.00		254,609.00	
19 03 02	გარეცემილი მემორიალური საღილაკო ღონისძიებები	45,800	33,000.00	20,800.00	17,150.00		17,150.00	
	მიმდინარე ხარჯები	45,800	33,000.00	20,800.00	17,150.00		17,150.00	
	სუბსიდიები და მიმდინარე ტრანსფერები	45,800	33,000.00	20,800.00	17,150.00		17,150.00	
19 03 03	ღანართული ხარჯები მემორიალურად	135,000	84,000.00	75,420.78	75,420.78		75,420.78	
	მიმდინარე ხარჯები	135,000	84,000.00	75,420.78	75,420.78		75,420.78	
	სხვა საქონელი და მომსახურება	45,000	19,000.00	12,724.49	12,724.49		12,724.49	
	კომუნალური მომსახურების ხარჯები	45,000	19,000.00	12,724.49	12,724.49		12,724.49	
	სუბსიდიები და მიმდინარე ტრანსფერები	90,000	65,000.00	62,696.29	62,696.29		62,696.29	
19 04	გარეცემილი მემორიალური საღილაკო ღონისძიებები	770,000	553,800.00	135,168.77	135,040.56		135,040.56	
	მიმდინარე ხარჯები	20,000	18,000.00					
	სხვა საქონელი და მომსახურება	20,000	18,000.00					
	სხვა ხარჯები	20,000	18,000.00					
	კაპიტალური ხარჯები	750,000	535,800.00	135,168.77	135,040.56		135,040.56	

№ 220-225. პარაკევი. 16 ნოემბერი. 2007 წელი.



კველი თბილისის რაიონის ბიუჯეტის შესრულება

პერიოდი 01/01/2007 30/09/2007

დანართი

ორბანიონი-ცივილი კოდი	დასახელება	წლიური დაზუსტებული გეგმა	პერიოდის დაზუსტებული გეგმა	ვალდებულება	დასრულება		ხარჯი	დავალიანება
					სტანდარტული	აგანსი		
19 04 01	ავარიული საცხოვრებელი სასახეების კაპიტალური ხარჯები	530,000	346,400.00	27,261.00	27,261.00		27,261.00	
19 04 02	დაზიანებული სასურავების აღდგენა კაპიტალური ხარჯები	100,000	100,000.00	41,863.96	41,863.96		41,863.96	
19 04 03	ავარიული წყალ-კანალიზაციის სანაღობო კაპიტალური ხარჯები	50,000	36,000.00	27,133.81	27,125.60		27,125.60	
19 04 04	სადრენაჟო სისტემების აღდგენა-რეაბილიტაცია კაპიტალური ხარჯები	70,000	53,400.00	38,910.00	38,790.00		38,790.00	
19 04 05	საპროექტო დოკუმენტაციის შედგენა მიმდინარე ხარჯები	20,000	18,000.00					
	სხვა საქონელი და მომსახურება	20,000	18,000.00					
	სხვა ხარჯები	20,000	18,000.00					
19 05	კომუნიკაციების დონის ამაღლების ხარჯები	2,437,000	1,808,000.00	1,325,672.97	1,081,789.28	2,800.00	1,084,589.28	
	მიმდინარე ხარჯები	1,837,000	1,371,000.00	888,672.97	673,445.28	2,800.00	676,245.28	
	სუბსიდიები და მიმდინარე ტრანსფერები	1,837,000	1,371,000.00	888,672.97	673,445.28	2,800.00	676,245.28	
	კაპიტალური ხარჯები	600,000	437,000.00	437,000.00	408,344.00		408,344.00	
19 05 01	გზების მოვლა-შეკეთება კაპიტალური ხარჯები	600,000	437,000.00	437,000.00	408,344.00		408,344.00	
19 05 02	მუშავე ნარკოტიკების მოვლა მიმდინარე ხარჯები	937,000	712,000.00	580,822.50	402,004.98		402,004.98	
	სუბსიდიები და მიმდინარე ტრანსფერები	937,000	712,000.00	580,822.50	402,004.98		402,004.98	
19 05 03	სხვადასხვა კომუნიკაციების დონის ამაღლება მიმდინარე ხარჯები	900,000	659,000.00	307,850.47	271,440.30	2,800.00	274,240.30	
	სუბსიდიები და მიმდინარე ტრანსფერები	900,000	659,000.00	307,850.47	271,440.30	2,800.00	274,240.30	
19 06	განათლების მიმართული ხარჯები							
	სხვა საქონელი და მომსახურება							
	სხვა ხარჯები							
19 08	კველი თბილისის რაიონის ტერიტორიის მიმდინარე ხარჯები	40,810,000	24,740,000.00	24,566,849.59	13,308,299.42	3,522,750.45	16,831,049.87	
	სუბსიდიები და მიმდინარე ტრანსფერები	40,810,000	24,740,000.00	24,566,849.59	13,308,299.42	3,522,750.45	16,831,049.87	

დიდგორის რაიონის ბიუჯეტის შესრულება ფუნქციონალურ ზრდიში

პერიოდი 01/01/2007 30/09/2007

ლარებში დანართი

ფუნქციონალური კოდი	დასახელება	წლიური დაზუსტებული გეგმა	პერიოდის დაზუსტებული გეგმა			საკანონი ხარჯი		
			სულ	მათ შორის		სულ	მათ შორის	
				მიმდინარე	კაპიტალური		მიმდინარე	კაპიტალური
701	I. სანაღობო დანიშნულების სახელმწიფო მომსახურება	533,800.0	415,685.0	370,685.0	45,000.0	340,085.5	324,674.5	15,411.0
7012	ქ. თბილისის მერიის აღმასრულებელი ორგანოების მმართველობითი ხარჯები	533,800.0	415,685.0	370,685.0	45,000.0	340,085.5	324,674.5	15,411.0
706	V. საბინაო-კომუნალური მმართველობა	1,210,500.0	813,400.0	281,450.0	531,950.0	599,270.5	254,206.3	345,064.1
7061	ბინათმშენებლობა(საბინაო ფონდის გაუმჯობესებისა და შენახვის უზრუნველყოფა							
7062	კომუნალური მეურნეობის განვითარება							
7063	წყალმომარაგება							
7064	კეთილმოწყობის დონის ამაღლება	1,210,500.0	813,400.0	281,450.0	531,950.0	599,270.5	254,206.3	345,064.1
709	VIII. განათლება	631,200.0	476,160.0	326,160.0	150,000.0	201,727.9	175,187.8	26,540.1
7091	სკოლამდელი აღზრდა	631,200.0	476,160.0	326,160.0	150,000.0	201,727.9	175,187.8	26,540.1
710	IX. სოციალური დაცვა	5,600.0	4,100.0	4,100.0		2,100.0	2,100.0	
7102	ხანდაზმულთა სოციალური დაცვა							
7104	ოჯახებისა და ბავშვების სოციალური დაცვა							
7106	საცხოვრებელი უზრუნველყოფა							
7109	სხვა არაკლასიფიცირებული საქმიანობა სოციალური დაცვა	5,600.0	4,100.0	4,100.0		2,100.0	2,100.0	
	სულ გადამხდელი	2,381,100.0	1,709,345.0	982,395.0	726,950.0	1,143,184.0	756,168.6	387,015.3

№ 220-225. პარაკაპი. 2007 წელი.



დიდგორის რაიონის ბიუჯეტის შესრულება

პ რ ი დ ი

01/01/2007

30/09/2007

დანართი

ორბიანიზაციული კოდი	დასახელება	ფლორის დაუსტავი ბიზნა	პერიოდის დაუსტავი ბიზნა	ვალდებულება	დაგეგმვა		ხარჯი	დაგეგმვა
					სტანდარტული	აგანსი		
20 00	დიდგორის რაიონი	2,381,100	1,709,345.00	1,215,800.52	1,128,184.02	15,000.00	1,143,184.02	
	მიმდინარე ხარჯები	1,386,550	982,395.00	828,785.19	741,168.69	15,000.00	756,168.69	
	მუშა-მოსამსახურეთა შრომის ანაზღაურება	447,450	336,605.00	334,905.00	298,289.73		298,289.73	
	ხელფასი	388,450	292,355.00	290,655.00	254,039.73		254,039.73	
	პრემია	59,000	44,250.00	44,250.00	44,250.00		44,250.00	
	დამქირავებელიდან ანარიცხები	89,530	67,456.00	66,981.00	59,657.94		59,657.94	
	სხვა საქონელი და მომსახურება	375,420	292,784.00	170,242.81	141,914.64		141,914.64	
	ოფისის ხარჯები	70,500	51,995.00	35,231.66	35,231.56		35,231.56	
	კომუნალური მომსახურების ხარჯები	119,920	88,989.00	42,420.81	38,763.58		38,763.58	
	კვების ხარჯები	111,200	90,550.00	55,655.05	37,016.44		37,016.44	
	სამედიცინო ხარჯები	4,200	4,200.00	1,608.30	1,500.00		1,500.00	
	რბილი ინვენტარისა და უნიფორმის შეძენის ხარჯები	12,600	11,700.00	6,999.00	6,999.00		6,999.00	
	ტრანსპორტის ტექნიკის შეძენის ხარჯები	37,000	29,250.00	27,159.49	21,235.56		21,235.56	
	სხვა ხარჯები	20,000	16,100.00	1,168.50	1,168.50		1,168.50	
	სუბსიდიები და მიმდინარე ტრანსფერები	474,150	285,550.00	256,656.38	241,306.38	15,000.00	256,306.38	
	კაპიტალური ხარჯები	994,550	726,950.00	387,015.33	387,015.33		387,015.33	
20 01	დიდგორის რაიონის გამგეობა	533,800	415,685.00	351,449.73	340,085.51		340,085.51	
	მიმდინარე ხარჯები	488,800	370,685.00	336,038.73	324,674.51		324,674.51	
	მუშა-მოსამსახურეთა შრომის ანაზღაურება	288,700	219,480.00	217,780.00	215,086.45		215,086.45	
	ხელფასი	229,700	175,230.00	173,530.00	170,836.45		170,836.45	
	პრემია	59,000	44,250.00	44,250.00	44,250.00		44,250.00	
	დამქირავებელიდან ანარიცხები	57,780	44,031.00	43,556.00	43,017.29		43,017.29	
	სხვა საქონელი და მომსახურება	142,320	107,174.00	74,702.73	66,570.77		66,570.77	
	ოფისის ხარჯები	40,000	28,000.00	18,435.36	18,435.26		18,435.26	
	კომუნალური მომსახურების ხარჯები	54,320	42,624.00	27,939.38	25,731.45		25,731.45	
	ტრანსპორტის ტექნიკის მოვლა-შენახვის ხარჯები	37,000	29,250.00	27,159.49	21,235.56		21,235.56	
	სხვა ხარჯები	11,000	7,300.00	1,168.50	1,168.50		1,168.50	
	კაპიტალური ხარჯები	45,000	45,000.00	15,411.00	15,411.00		15,411.00	
20 02	სოლიდარული აღზრდის დაწესებულებები	631,200	476,160.00	262,630.26	201,727.98		201,727.98	
	მიმდინარე ხარჯები	423,600	326,160.00	236,090.08	175,187.80		175,187.80	
	მუშა-მოსამსახურეთა შრომის ანაზღაურება	158,750	117,125.00	117,125.00	83,203.28		83,203.28	
	ხელფასი	158,750	117,125.00	117,125.00	83,203.28		83,203.28	
	დამქირავებელიდან ანარიცხები	31,750	23,425.00	23,425.00	16,640.65		16,640.65	
	სხვა საქონელი და მომსახურება	233,100	185,610.00	95,540.08	75,343.87		75,343.87	
	ოფისის ხარჯები	30,500	23,995.00	16,796.30	16,796.30		16,796.30	
	კომუნალური მომსახურების ხარჯები	65,600	46,365.00	14,481.43	13,032.13		13,032.13	
	კვების ხარჯები	111,200	90,550.00	55,655.05	37,016.44		37,016.44	
	სამედიცინო ხარჯები	4,200	4,200.00	1,608.30	1,500.00		1,500.00	
	რბილი ინვენტარისა და უნიფორმის შეძენის ხარჯები	12,600	11,700.00	6,999.00	6,999.00		6,999.00	
	სხვა ხარჯები	9,000	8,800.00					
	კაპიტალური ხარჯები	207,600	150,000.00	26,540.18	26,540.18		26,540.18	
20 02 01	კვებისა და კაპიტალური ხარჯები	318,800	240,550.00	82,195.23	63,556.62		63,556.62	
	მიმდინარე ხარჯები	111,200	90,550.00	55,655.05	37,016.44		37,016.44	
	სხვა საქონელი და მომსახურება	111,200	90,550.00	55,655.05	37,016.44		37,016.44	
	კვების ხარჯები	111,200	90,550.00	55,655.05	37,016.44		37,016.44	
	კაპიტალური ხარჯები	207,600	150,000.00	26,540.18	26,540.18		26,540.18	
20 02 02	№114 ბაბა-ბაბი	87,500	67,100.00	50,116.82	40,922.35		40,922.35	
	მიმდინარე ხარჯები	87,500	67,100.00	50,116.82	40,922.35		40,922.35	
	მუშა-მოსამსახურეთა შრომის ანაზღაურება	44,000	33,000.00	33,000.00	25,433.20		25,433.20	
	ხელფასი	44,000	33,000.00	33,000.00	25,433.20		25,433.20	
	დამქირავებელიდან ანარიცხები	8,800	6,600.00	6,600.00	5,086.63		5,086.63	
	სხვა საქონელი და მომსახურება	34,700	27,500.00	10,516.82	10,402.52		10,402.52	
	ოფისის ხარჯები	8,400	6,400.00	3,982.00	3,982.00		3,982.00	
	კომუნალური მომსახურების ხარჯები	20,600	15,400.00	3,976.52	3,970.52		3,970.52	
	სამედიცინო ხარჯები	1,200	1,200.00	558.30	450.00		450.00	
	რბილი ინვენტარისა და უნიფორმის შეძენის ხარჯები	3,000	3,000.00	2,000.00	2,000.00		2,000.00	
	სხვა ხარჯები	1,500	1,500.00					
20 02 03	წამლის ბაბა-ბაბი	36,200	29,550.00	19,895.10	14,566.35		14,566.35	
	მიმდინარე ხარჯები	36,200	29,550.00	19,895.10	14,566.35		14,566.35	
	მუშა-მოსამსახურეთა შრომის ანაზღაურება	18,000	13,500.00	13,500.00	9,059.38		9,059.38	

№ 220-225. კარსაკვი. 16 ნოემბერი, 2007 წელი.



დიდგორის რაიონის ბიუჯეტის შესრულება

პერიოდი

01/01/2007

30/09/2007

დანართი

ორბანიზაციული კოდი	დასახელება	წლიური დაჯანსაღებული ბიუჯეტი	პერიოდის დაჯანსაღებული ბიუჯეტი	ვალდებულება	დასრულებული		ხარჯი	დამალიანება
					სტანდარტული	აგანსი		
	ხელფასი	18,000	13,500.00	13,500.00	9,059.38		9,059.38	
	დამქირავებლიდან ანარიცხები	3,600	2,700.00	2,700.00	1,811.87		1,811.87	
	სხვა საქონელი და მომსახურება	14,600	13,350.00	3,695.10	3,695.10		3,695.10	
	ოფისის ხარჯები	4,000	4,000.00	2,495.10	2,495.10		2,495.10	
	კომუნალური მომსახურების ხარჯები	6,500	5,250.00					
	სამედიცინო ხარჯები	500	500.00	200.00	200.00		200.00	
	რბილი ინვენტარისა და უნიფორმის შეძენის ხარჯები	2,100	2,100.00	1,000.00	1,000.00		1,000.00	
	სხვა ხარჯები	1,500	1,500.00					
20 02 04	უინდისის ბაზა-ბაღი	33,950	27,850.00	19,943.00	16,261.08		16,261.08	
	მიმდინარე ხარჯები	33,950	27,850.00	19,943.00	16,261.08		16,261.08	
	მუშა-მოსამსახურეთა შრომის ანაზღაურება	16,000	12,000.00	12,000.00	8,931.73		8,931.73	
	ხელფასი	16,000	12,000.00	12,000.00	8,931.73		8,931.73	
	დამქირავებლიდან ანარიცხები	3,200	2,400.00	2,400.00	1,786.35		1,786.35	
	სხვა საქონელი და მომსახურება	14,750	13,450.00	5,543.00	5,543.00		5,543.00	
	ოფისის ხარჯები	4,950	4,950.00	3,843.00	3,843.00		3,843.00	
	კომუნალური მომსახურების ხარჯები	5,300	4,000.00					
	სამედიცინო ხარჯები	500	500.00	200.00	200.00		200.00	
	რბილი ინვენტარისა და უნიფორმის შეძენის ხარჯები	2,500	2,500.00	1,500.00	1,500.00		1,500.00	
	სხვა ხარჯები	1,500	1,500.00					
20 02 05	კოჭრის ბაზა-ბაღი	54,050	41,200.00	29,940.00	19,318.29		19,318.29	
	მიმდინარე ხარჯები	54,050	41,200.00	29,940.00	19,318.29		19,318.29	
	მუშა-მოსამსახურეთა შრომის ანაზღაურება	26,000	19,500.00	19,500.00	10,648.57		10,648.57	
	ხელფასი	26,000	19,500.00	19,500.00	10,648.57		10,648.57	
	დამქირავებლიდან ანარიცხები	5,200	3,900.00	3,900.00	2,129.72		2,129.72	
	სხვა საქონელი და მომსახურება	22,850	17,800.00	6,540.00	6,540.00		6,540.00	
	ოფისის ხარჯები	6,750	4,000.00	2,701.00	2,701.00		2,701.00	
	კომუნალური მომსახურების ხარჯები	10,100	7,800.00	1,890.00	1,890.00		1,890.00	
	სამედიცინო ხარჯები	1,300	1,300.00	450.00	450.00		450.00	
	რბილი ინვენტარისა და უნიფორმის შეძენის ხარჯები	2,500	2,500.00	1,499.00	1,499.00		1,499.00	
	სხვა ხარჯები	2,200	2,200.00					
20 02 06	ტაბახმეღის ბაზა-ბაღი	30,600	23,850.00	17,455.00	12,310.24		12,310.24	
	მიმდინარე ხარჯები	30,600	23,850.00	17,455.00	12,310.24		12,310.24	
	მუშა-მოსამსახურეთა შრომის ანაზღაურება	16,500	12,375.00	12,375.00	8,087.70		8,087.70	
	ხელფასი	16,500	12,375.00	12,375.00	8,087.70		8,087.70	
	დამქირავებლიდან ანარიცხები	3,300	2,475.00	2,475.00	1,617.54		1,617.54	
	სხვა საქონელი და მომსახურება	10,800	9,000.00	2,605.00	2,605.00		2,605.00	
	ოფისის ხარჯები	2,500	2,500.00	1,905.00	1,905.00		1,905.00	
	კომუნალური მომსახურების ხარჯები	5,900	4,100.00					
	სამედიცინო ხარჯები	400	400.00	200.00	200.00		200.00	
	რბილი ინვენტარისა და უნიფორმის შეძენის ხარჯები	500	500.00	500.00	500.00		500.00	
	სხვა ხარჯები	1,500	1,500.00					
20 02 07	№162 ბაზა-ბაღი	70,100	46,060.00	43,085.11	34,793.05		34,793.05	
	მიმდინარე ხარჯები	70,100	46,060.00	43,085.11	34,793.05		34,793.05	
	მუშა-მოსამსახურეთა შრომის ანაზღაურება	38,250	26,750.00	26,750.00	21,042.70		21,042.70	
	ხელფასი	38,250	26,750.00	26,750.00	21,042.70		21,042.70	
	დამქირავებლიდან ანარიცხები	7,650	5,350.00	5,350.00	4,208.54		4,208.54	
	სხვა საქონელი და მომსახურება	24,200	13,960.00	10,985.11	9,541.81		9,541.81	
	ოფისის ხარჯები	3,900	2,145.00	1,870.20	1,870.20		1,870.20	
	კომუნალური მომსახურების ხარჯები	17,200	9,815.00	8,614.91	7,171.61		7,171.61	
	სამედიცინო ხარჯები	300	300.00					
	რბილი ინვენტარისა და უნიფორმის შეძენის ხარჯები	2,000	1,100.00	500.00	500.00		500.00	
	სხვა ხარჯები	800	600.00					
20 03	სოციალური დაცვის ხარჯები	5,600	4,100.00	2,450.00	2,100.00		2,100.00	
	მიმდინარე ხარჯები	5,600	4,100.00	2,450.00	2,100.00		2,100.00	
	სუბსიდიები და მიმდინარე ტრანსფერები	5,600	4,100.00	2,450.00	2,100.00		2,100.00	
20 03 01	გარდაცვლილ მემარტა სანიტუარო ღონისძიებები	5,600	4,100.00	2,450.00	2,100.00		2,100.00	
	მიმდინარე ხარჯები	5,600	4,100.00	2,450.00	2,100.00		2,100.00	
	სუბსიდიები და მიმდინარე ტრანსფერები	5,600	4,100.00	2,450.00	2,100.00		2,100.00	
20 05	კაითილოფიკაციის ღონისძიებების ხარჯები	1,210,500	813,400.00	599,270.53	584,270.53	15,000.00	599,270.53	
	მიმდინარე ხარჯები	468,550	281,450.00	254,206.38	239,206.38	15,000.00	254,206.38	

№ 220-225. პარაკაპი. 2007 წელი. 16 ნოემბერი.



დიდბორის რაიონის ბიუჯეტის შესრულება

პერიოდი

01/01/2007

30/09/2007

დანართი

ორბანოხა-ციური კოდი	დასახელება	წლიური დაზუსტებული ბეგმა	პერიოდის დაზუსტებული ბეგმა	შალდებულება	დასრულებული		ხარჯი	დაგეგმიანი
					სტანდარტული	აგენსი		
	სუბსიდიები და მიმდინარე ტრანსფერები	468,550	281,450.00	254,206.38	239,206.38	15,000.00	254,206.38	
	კაპიტალური ხარჯები	741,950	531,950.00	345,064.15	345,064.15		345,064.15	
20 05 01	გზების მოვლა-შეკეთება	681,950	471,950.00	345,064.15	345,064.15		345,064.15	
	კაპიტალური ხარჯები	681,950	471,950.00	345,064.15	345,064.15		345,064.15	
20 05 02	მწვანე ნარგავების მოვლა	35,000	25,600.00	21,107.90	21,107.90		21,107.90	
	მიმდინარე ხარჯები	35,000	25,600.00	21,107.90	21,107.90		21,107.90	
	სუბსიდიები და მიმდინარე ტრანსფერები	35,000	25,600.00	21,107.90	21,107.90		21,107.90	
20 05 03	სხვადასხვა კომუნალური მოვლის ღირებულებები	493,550	315,850.00	233,098.48	218,098.48	15,000.00	233,098.48	
	მიმდინარე ხარჯები	433,550	255,850.00	233,098.48	218,098.48	15,000.00	233,098.48	
	სუბსიდიები და მიმდინარე ტრანსფერები	433,550	255,850.00	233,098.48	218,098.48	15,000.00	233,098.48	
	კაპიტალური ხარჯები	60,000	60,000.00					
20 06	გაუმჯობესებისთვის ხარჯები							
	მიმდინარე ხარჯები							
	სხვა საქონელი და მომსახურება							
	სხვა ხარჯები							

დიდბორის რაიონის ბიუჯეტის შესრულება ფუნქციონალურ ზრდილში

პერიოდი

01/01/2007

30/09/2007

ლარებში

დანართი

ფუნქციონალური კოდი	დასახელება	წლიური დაზუსტებული ბეგმა	პერიოდის დაზუსტებული ბეგმა		საკასო ხარჯი			
			სულ	მათ შორის		სულ	მათ შორის	
				მიმდინარე	კაპიტალური		მიმდინარე	კაპიტალური
701	I. საერთო დანიშნულების სახელმწიფო მომსახურება	616,200.0	464,800.0	438,800.0	26,000.0	437,819.7	414,324.7	23,495.0
7012	ქ. თბილისის მერიის აღმასრულებელი ორგანოების მმართველობითი ხარჯები	616,200.0	464,800.0	438,800.0	26,000.0	437,819.7	414,324.7	23,495.0
706	V. საგინაო-კომუნალური მომსახურება	2,303,000.0	1,480,200.0	924,500.0	555,700.0	943,019.3	627,602.3	315,417.0
7061	ბინათმშენებლობა (საბინაო ფონდის გაუმჯობესებისა და შენახვის უზრუნველყოფა	490,000.0	356,200.0	65,500.0	290,700.0	212,432.0	12,000.0	200,432.0
7062	კომუნალური მეურნეობის განვითარება							
7063	წყალმომარაგება							
7064	კეთილმოწყობის ღონისძიებები	1,813,000.0	1,124,000.0	859,000.0	265,000.0	730,587.3	615,602.3	144,985.0
709	VIII. განათლება	3,242,600.0	2,112,910.0	1,342,770.0	770,140.0	1,632,122.9	1,121,505.9	510,616.9
7091	სკოლამდელი აღზრდა	3,242,600.0	2,112,910.0	1,342,770.0	770,140.0	1,632,122.9	1,121,505.9	510,616.9
710	IX. სოციალური დაცვა	387,700.0	282,500.0	282,500.0		222,043.0	222,043.0	
7102	ხანდაზმულთა სოციალური დაცვა							
7104	ოჯახებისა და ბავშვების სოციალური დაცვა							
7106	საცხოვრებელი უზრუნველყოფა							
7109	სხვა არაკლასიფიცირებული საქმიანობა	387,700.0	282,500.0	282,500.0		222,043.0	222,043.0	
	სოციალური დაცვა							
	სულ გადამხდები	6,549,500.0	4,340,410.0	2,988,570.0	1,351,840.0	3,235,005.1	2,385,476.1	849,528.9

ინფორმაცია

ქ. თბილისის 2007 წლის ბიუჯეტის 9 თვის შესრულების შედეგების შესახებ

ქ. თბილისის ბიუჯეტის შემოსავლების ხვედრითი წილი 2007 წლის 9 თვე

შემოსავლები
ქალაქ თბილისის 2007 წლის ბიუჯეტით განსაზღვრული შემოსავლების 9 თვის დაზუსტებული ბეგმის 426,753.9 ათასი ლარის ფაქტიურმა შესრულებამ 395,909.0 ათასი ლარი შეადგინა ანუ ბეგმის 92.8%. აღსანიშნავია, რომ 2006 წლის ანალოგიურ მანუალებთან შედარებით (ფაქტი - 330,283.6 ათასი ლარი) საანგარიშო პერიოდში 65,625.4 ათასი ლარით მეტი შემოსავალი მიღებულია.
სახეების მიხედვით შემოსავლების ხვედრითი წილი შემდეგნაირია:

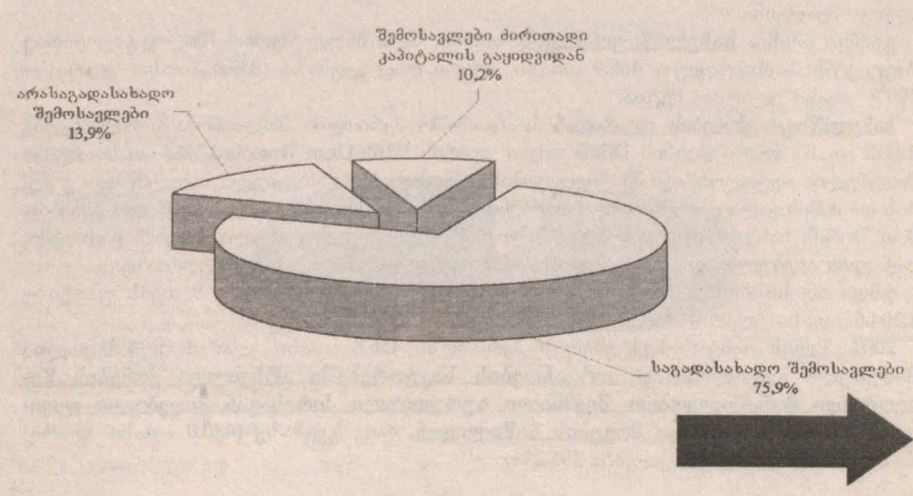

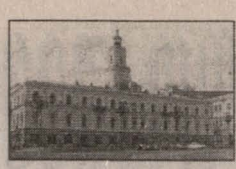

I საგადასახადო შემოსავლები

ქ. თბილისის 2007 წლის ბიუჯეტით განსაზღვრული საგადასახადო შემოსავლების 9 თვის დაზუსტებული გეგმა 283,766.8 ათასი ლარი ფაქტურად 295,031.1 ათასი ლარით შესრულდა...

საშემოსავლო გადასახადი

საანგარიშო პერიოდში მიღებულმა ფაქტიურმა შემოსავალმა 251,603.7 ათასი ლარი (საგადასახადო შემოსავლების 85,3%) და ბიუჯეტით განსაზღვრული გეგმის (245,766.8 ათასი ლარი) 102,4% შეადგინა...

ქონების გადასახადი

2007 წლის იანვარ-სექტემბრის პერიოდში ქონების გადასახადიდან ადგილობრივ ბიუჯეტში ფაქტიურად მიღებულია 42,162.3 ათასი ლარის შემოსავალი...

გარდა ამისა, აღნიშნულ პერიოდში სხვა არაკლასიფიცირებული საგადასახადო შემოსავლების სახით ბიუჯეტმა დამატებით 1,265.1 ათასი ლარის შემოსავალი მიიღო.

II არასაგადასახადო შემოსავლები

2007 წლის 9 თვის დაზუსტებული გეგმით განსაზღვრული 41,480.0 ათასი ლარის ფაქტიურმა შესრულებამ 54,035.6 ათასი ლარი შეადგინა...

მოსაკრებლებიდან მიღებულია 33,839.8 ათასი ლარის ფაქტიური შემოსავალი, რომელმაც გეგმის 29,363.0 ათასი ლარის 115,2% შეადგინა...

სათამაშო ბიზნესის მოსაკრებელი

საანგარიშო პერიოდში შემოსავლების სახით მიღებულია 22,733.6 ათასი ლარი, გასული წლის ანალოგიურ მანევრებთან შედარებით - 16,426.7 ათასი ლარით მეტი...

ობიექტების მიხედვით თანხები შემდგენილია: სათამაშო აპარატებიდან ბიუჯეტში შესულია - 12,443.9 ათასი ლარი (54,7%), სამორინეებიდან - 8,842.9 ათასი ლარი (38,9%)...

სათამაშო ბიზნესის მოსაკრებელიდან ბიუჯეტში მიღებული თანხები 2007 წლის 9 თვე

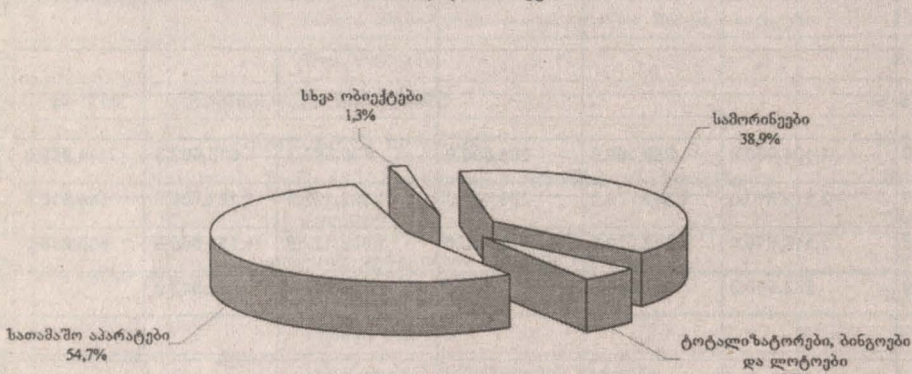

მშენებლობის დაწყების ნებართვის მოსაკრებელი

საანგარიშო პერიოდში ბიუჯეტში მიღებულია 306.4 ათასი ლარის შემოსავალი, რაც გეგმაზე (474.0 ათასი ლარი) 167.6 ათასი ლარით ნაკლებია.

სამგზავრო-სარეკლამო-სარედაქციო გადაზიდვის ნებართვისათვის მოსაკრებელი

ფაქტიურად მიღებულმა შემოსავალმა შეადგინა 1,019.7 ათასი ლარი და გეგმაზე (672.0 ათასი ლარი) 347.7 ათასი ლარით მეტი (151,7%) აღსანიშნავია...

სამხედრო სავალდებულო სამსახურის გადაადგების მოსაკრებელიდან ფაქტიურად 20.4 ათასი ლარი შემოვიდა...

ბუნებრივი რესურსებით სარგებლობისათვის მოსაკრებელიდან მისაღები შემოსავლების გეგმის (116.0 ათასი ლარი) ფაქტიურმა შესრულებამ 279.8 ათასი ლარი შეადგინა.

გარდა ამისა, სახელმწიფო ბაჟის სახით, აღნიშნულ პერიოდში, ადგილობრივ ბიუჯეტში ჩარიცხულია 468.9 ათასი ლარი...

სახელმწიფო ქონების იჯაროდან საანგარიშო პერიოდში მიღებულია 2,131.2 ათასი ლარი (გეგმის 1,876.0 ათასი ლარის 113,6%), მათ შორის: 1,746.8 ათასი ლარი მიღებულია ადგილობრივი მმართველობის გამგებლობაში არსებული სახელმწიფო ქონების და მიწის გადაცემიდან...

უნდა აღინიშნოს, რომ წინა წელთან შედარებით (2006 წლის 9 თვის ფაქტი - 1,204.6 ათასი ლარი) მატებამ - 926.6 ათასი ლარი შეადგინა.

2007 წლის იანვარ-სექტემბრის პერიოდში 456.8 ათასი ლარის შემოსავალი მიღებულია ადგილობრივი ორგანოების საკუთრებაში არსებული ქონების წილობრივი მონაწილეობით შექმნილი იურდიული პირისაგან მიღებული დივიდენდებიდან და წმინდა მოგების ნაწილიდან...

ჯარიმებიდან და სანქციებიდან საანგარიშო პერიოდში მიღებულმა შემოსავლებმა მთლიანობაში 6,784.9 ათასი ლარი შეადგინა...

მომსახურების გაწევის საფასურით მიღებული შემოსავლების სახით 2007 წლის 9 თვეში მიღებულია 23.1 ათასი ლარის შემოსავალი...

III კაპიტალური შემოსავლები

საანგარიშო პერიოდში ადგილობრივ ბიუჯეტში ჩარიცხულია 39,803.6 ათასი ლარის შემოსავალი.

მათ შორის: ადგილობრივი თვითმმართველი ერთეულის ტერიტორიაზე განლაგებული სახელმწიფო ქონების გაყიდვიდან მიღებულია 22,814.5 ათასი ლარი...

გადასახდელები

ქ. თბილისის 2007 წლის ბიუჯეტის 9 თვის გადასახდელების დაზუსტებული გეგმის 426,753.9 ათასი ლარის საკასო შესრულებამ შეადგინა 271,188.7 ათასი ლარი...

ბიუჯეტის 9 თვის გადასახდელები ეკონომიკური კლასიფიკაციის მიხედვით შემდეგ სურათს იძლევა: (ათას ლარებში)

Table with 5 columns: ეკონომიკური მუხლის დასახელება, 9 თვის დაზუსტებული გეგმა, 9 თვის ფაქტი, სხვაობა, %

ქ. თბილისის მერიის სისტემაში შემავალი რაიონული გამგებობებისა და ზოციურთი სტრუქტურული ერთეულის რეორგანიზაციის დინამიკა...

2007 წლის 1 იანვრიდან ჯანმრთელობის დაცვის, განათლებისა და კულტურის და სპორტული საქალაქო სამსახურების გაერთიანების საფუძველზე შეიქმნა...

2007 წლის 1 იანვრიდან საფინანსო სამსახურის რაიონული საფინანსო განყოფილებები გადავიდა გამგებობების დაქვემდებარებაში...

ამასთან, მერიის სისტემასა და რაიონულ გამგებობებში მიმდინარე რეორგანიზაციისა და შტაბების ოპტიმიზაციის კვალობაზე მიმდინარე 2007 წლის 1 იანვრიდან გაიზარდა ადგილობრივი მმართველობის სფეროში დასაქმებული მომსახურეების თანამდებობრივი განაკვეთები.

ქ. თბილისის ბიუჯეტის ცალკეული დარგობრივი მანევრების ხარჯების ხვედრითი წილი ბიუჯეტის მთლიან შესრულებასთან

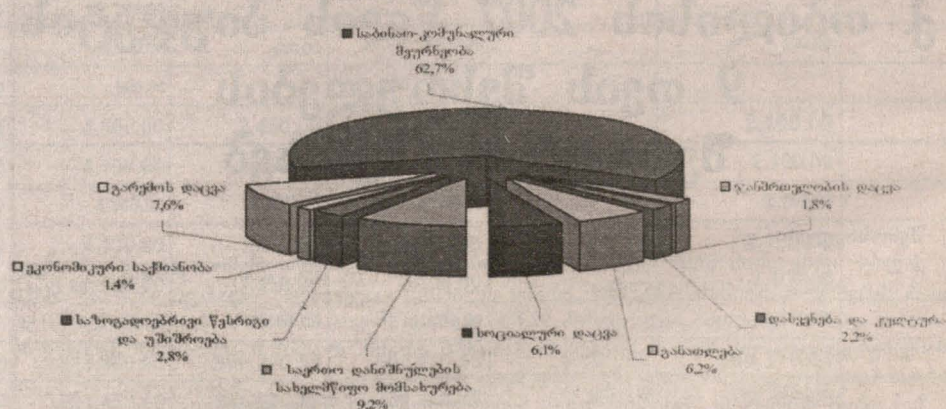

№ 220-225. პარასკევი. 16 ნოემბერი. 2007 წელი.



ქ. თბილისის 2007 წლის ბიუჯეტით 9 თვის საერთო დანიშნულების სახელმწიფო მომსახურების ხარჯების გეგმა - 29,320.7 ათას ლარი, შესრულდა 24,825.1 ათასი ლარით, მათ შორის წარმომადგენლობითი ორგანოს, ქ. თბილისის საკრებულოს ხარჯები 2,139.3 ათასი ლარია და ქ. თბილისის აღმასრულებელი ორგანოების ხარჯები - 22,685.8 ათასი ლარი.

საზოგადოებრივი წესრიგის და უშიშროების გეგმით გათვალისწინებული ხარჯებიდან (12,315.2 ათასი ლარი) - 6,713.0 ათასი ლარი საგანგებო სიტუაციების და ხანძარსაწინააღმდეგო ღონისძიებების და 5,602.2 ათასი ლარი პოლიციის სამსახურების ხარჯებია. ფაქტურად ეს ხარჯები 7,610.2 ათასი ლარით დაფინანსდა, შესაბამისად 4,077.0 და 3,533.2 ათასი ლარით. საზოგადოებრივი წესრიგის და უშიშროების ხარჯები 2007 წლის მე-3 კვარტალში გაზრდილი იქნა 1,000.0 ათასი ლარით, რაც მიმართული იქნება საპატრულო პოლიციისათვის ტექნიკის შესაძენად.

ქ. თბილისის 2007 წლის ბიუჯეტით განათლების ხარჯების 9 თვის გეგმიდან (28,405.3 ათასი ლარი) ძირითადად სკოლამდელი აღზრდის დაწესებულებების ხარჯები, რაც 21,244.9 ათას ლარს შეადგენს. შესრულებამ შეადგინა 16,854.4 ათასი ლარი, მათ შორის სკოლამდელი აღზრდის დაწესებულებების ხარჯებმა - 14,321.1 ათასი ლარს და სხვა დანარჩენმა ხარჯებმა - 2,533.3 ათასი ლარი. განათლების სფეროში მომხდარი რეორგანიზაციების შედეგად ქ. თბილისში 192 სკოლამდელი აღზრდის დაწესებულებებიდან დარჩენილია 148 და მიმდინარეობს მათი ახლიდან დაფუძნება. ქ. თბილისის მთავრობის 2007 წლის 14 აგვისტოს №17.13.598 დადგენილების საფუძველზე ჩატარდა სკოლამდელი აღზრდის დაწესებულებების დირექტორების ვაკანტურ თანამდებობებზე შესარჩევი კონკურსები.

ჯანმრთელობის დაცვის პროგრამების 9 თვის გეგმა განისაზღვრა 5,400.9 ათასი ლარით, პროგრამების შესრულებამ შეადგინა 4,935.7 ათასი ლარი.

სოციალური დაცვის ხარჯების გეგმა 18,061.4 ათას ლარი, ფაქტურად დაფინანსდა 16,592.4 ათასი ლარით, მათ შორის, ხანდაზმულთა სოციალური დაცვის პროგრამები - 8,781.3 ათასი ლარით და სხვა სოციალური პროგრამები 7,811.1 ათასი ლარით. მათ შორის 8 თვის განმავლობაში ხორციელდებოდა ქ. თბილისში მცხოვრებ პენსიონერებზე პენსიის დანამატის დაფინანსება. ერთ სულ პენსიონერზე პენსიაზე დანამატის სახით ეძლეოდა: 0-5 წლამდე სტაჟის მქონე პენსიონერებს - 2 ლარი; 5-15 წლამდე სტაჟის მქონე პენსიონერებს - 4 ლარი; 15-25 წლამდე სტაჟის მქონე პენსიონერებს - 7 ლარი; 25-ზე მეტი ან ტოლი სტაჟის მქონე პენსიონერებს - 10 ლარი.

საბინაო - კომუნალური მეურნეობის ხარჯები 9 თვის დაზუსტებული გეგმით შეადგენდა 265,216.5 ათას ლარს, მათ შორის საბინაო ფონდის გაუმჯობესებისა და შენახვის უზრუნველყოფა - 47,325.6 ათას ლარს, კომუნალური მეურნეობის განვითარების ხარჯები - 88,383.4 ათას ლარს, კვლევები და განვითარება საბინაო-კომუნალური მეურნეობაში - 5,175.2 ათას ლარს და კეთილმოწყობის ღონისძიებების ხარჯები - 124,332.2 ათას ლარს. საკასო შესრულებამ შეადგინა 170,060.4 ათასი ლარი, შესაბამისად: 30,553.5 ათასი ლარი, 52,239.9 ათასი ლარი, 3,835.3 ათასი ლარი და 83,431.7 ათასი ლარი.

ქ. თბილისის ბიუჯეტით კეთილმოწყობის ღონისძიებების ხარჯების ხვედრითი წილი ქ. თბილისის ბიუჯეტის მთლიან შესრულებასთან

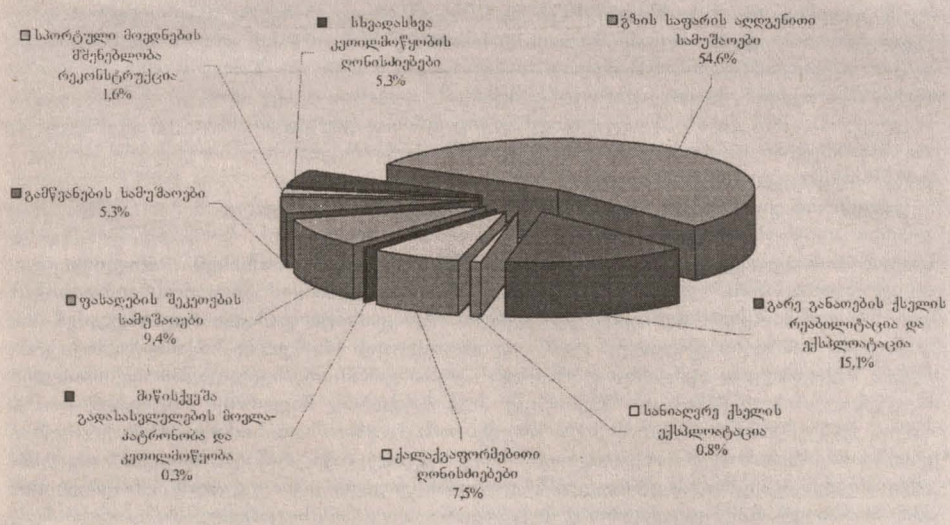

გარემოს დაცვის ხარჯებიდან განხორციელებულია ქალაქის დასუფთავების ღონისძიებები, რომელიც გეგმით შეადგენდა 21,900.0 ათას ლარს და ფაქტურად დაფინანსდა 20,505.9 ათასი ლარით.

კულტურისა და დასვენების სფეროს ხარჯები 2007 წლის 9 თვის დაზუსტებული გეგმით განისაზღვრა 9,188.5 ათასი ლარით, მათ შორის მომსახურება კულტურის სფეროში 3,853.3 ათასი ლარით, მომსახურება სპორტის სფეროში - 1,168.0 ათასი ლარით, კვლევები და განვითარება კულტურისა და სპორტის სფეროში - 3,689.2 ათასი ლარით და სხვა საქმიანობა კულტურის სფეროში - 478.0 ათასი ლარით, ფაქტურად ხარჯმა სულ შეადგინა - 5,942.5 ათასი ლარი და შესაბამისად 3,044.6 ათასი ლარი, 725.0 ათასი ლარი, 1,965.4 ათასი ლარი და 207.4 ათასი ლარი.

ეკონომიკურ საქმიანობასთან დაკავშირებული ხარჯები 9 თვის დაზუსტებული გეგმით 36,945.6 ათასი ლარი, დაფინანსებულია 3,862.2 ათასი ლარით.

ქ. თბილისის 2007 წლის ბიუჯეტის 9 თვის გადასახელებიდან საქალაქო ბიუჯეტის დაზუსტებული გეგმა 361,098.6 ათასი ლარით აღებულია ვალდებულებები 258,619.2 ათასი ლარის ოდენობით და დაფინანსებულია 225,558.3 ათას ლარით, გეგმასთან 135,540.3 ათასი ლარით და აღებულ ვალდებულებასთან შედარებით 33,060.9 ათასი ლარით ნაკლები.

საქალაქო ბიუჯეტიდან გაწეული ხარჯებიდან ქ. თბილისის მერიის სისტემის ხარჯები შეადგენს 195,189.2 ათას ლარს (9 თვის დაზუსტებული გეგმა 281,477.6 ათასი ლარი), მათ შორის: აღმასრულებელი ორგანოების მმართველობითი ხარჯები - 19,497.2 ათას ლარს, აქედან მერიის სისტემის სხვა ხარჯები - 11,586.1 ათას ლარს, კეთილმოწყობის ღონისძიებები - 76,157.8 ათას ლარს, კაპიტალური მშენებლობის, რეკონსტრუქციისა და სარემონტო სამუშაოების ხარჯები - 10,183.2 ათას ლარს, დასუფთავების პროგრამა - 20,505.9 ათას ლარს, კაპიტალური დაბანდები დასუფთავების სფეროში - 13,741.4 ათას ლარს, ჯანმრთელობის დაცვის პროგრამები - 4,935.7 ათას ლარს, სოციალური დაცვის პროგრამები - 11,075.6 ათას ლარს, განათლების პროგრამები - 382.7 ათას ლარს, საგანმანათლებლო დაწესებულებების მატერიალურ-ტექნი-

კური ბაზის გაუმჯობესების ხარჯები - 1,524.8 კულტურის პროგრამები - 1,280.9 ათას ლარს, კულტურის დაწესებულებების მატერიალურ-ტექნიკური ბაზის გაუმჯობესების ხარჯები - 1,946.4 სპორტული ღონისძიებები - 725.0 ათას ლარს, ურბანული დაგეგმარების ხარჯები - 3,835.3 ათას ლარს, საგანგებო სიტუაციებში უსაფრთხოების უზრუნველყოფის პროგრამა - 3,906.8 ათას ლარს, კაპიტალური დაბანდები ქალაქის უსაფრთხოების სისტემაში - 170.2 საქალაქო საავტობუსო ტრანსპორტის ხელშეწყობის პროგრამა - 7,482.1 ათას ლარს, საგზაო ნიშნების მოწესრიგების ღონისძიებები - 1,136.0 ათას ლარს, კაპიტალური დაბანდები ქალაქის სატრანსპორტო სისტემაში - 5,980.1 ათას ლარს, ბინის მუხაკურთხა ამხანაგობების განვითარების ხელშეწყობის პროგრამა - 6,662.8 ათას ლარს, ბუნებრივი აირის საფასურის ასანაზღაურებელი ფინანსური დახმარების პროგრამა - 87.7 ათასი ლარი, სტუდენტური პროგრამა - 850.9 ათასი ლარი და სხვა.

აღმასრულებელი ორგანოების მმართველობითი ხარჯებიდან 14,027.3 ათას ლარი (9 თვის დაზუსტებული გეგმა 23,140.5 ათასი ლარი), სადაც შედის 14 საქალაქო სამსახურის შესახებ ხარჯები, შრომის ანაზღაურებაზე მოდის 5,877.3 ათასი ლარი და დამატარებელი ანარიცხებზე 1,174.0 ათასი ლარი, მივლინების ხარჯებზე 239.7 ათასი ლარი, ოფისის ხარჯებზე 681.1 ათასი ლარი, კომუნალური ხარჯებზე 620.1 ათასი ლარი, ტრანსპორტისა და ტექნიკის ექსპლუატაციისა და მოვლა - შენახვის ხარჯებზე 578.4 ათასი ლარი, რბილი ინვენტარისა და უნიფორმის შექმნა 14.1 ათასი ლარი, სუბსიდიები 88.7 ათასი ლარი, კაპიტალური ხარჯებზე 9,825.2 ათასი ლარი. მათ შორის:

ქ. თბილისის მერიის ადმინისტრაციის საკასო ხარჯმა შეადგინა 2,043.7 ათასი ლარი, საფინანსო საქალაქო სამსახურის - 543.6 ათასი ლარი, ეკონომიკური პოლიტიკის საქალაქო სამსახურის - 186.9 ათასი ლარი, კანონიერების დაცვის გენერალური ინსპექციის - 291.4 ათასი ლარი, ადგილობრივი ქონების მართვის საქალაქო სამსახურის - 333.3 ათასი ლარი, სოციალური მომსახურებისა და კულტურის საქალაქო სამსახურის - 543.4 ათასი ლარი, ზედამხედველობის საქალაქო სამსახურის - 1,096.8 ათასი ლარი, ურბანული დაგეგმარების საქალაქო სამსახურის - 534.7 ათასი ლარი, საქალაქო სამსახური-თბილისის კორპუსის - 204.7 ათასი ლარი, მუნიციპალური შესყიდვების საქალაქო სამსახურის - 330.3 ათასი ლარი, კეთილმოწყობის საქალაქო სამსახურის - 680.4 ათასი ლარი, ტრანსპორტის საქალაქო სამსახურის - 292.0 ათასი ლარი, დასუფთავების საქალაქო სამსახურის - 378.0 ათასი ლარი, საგანგებო სიტუაციების საქალაქო სამსახურის - 451.9 ათასი ლარი და მერიის სისტემის სხვა ხარჯები - 11,586.1 ათასი ლარი.

მერიის სისტემის ხარჯებიდან დიდი ხვედრითი წილი კეთილმოწყობის ღონისძიებებზე მოდის. კეთილმოწყობის ღონისძიებებზე 9 თვის დამტკიცებული გეგმით გათვალისწინებული იყო 111,254.5 ათასი ლარი. დაზუსტების შედეგად გეგმამ შეადგინა 113,757.5 ათასი ლარი. მილიონად დაფინანსებულია 76,157.8 ათასი ლარით, მათ შორის გზის საფარის აღდგენითი სამუშაოები - გეგმა 63,611 ათასი ლარი, დაფინანსდა 43,284.2 ათასი ლარით, გარე განათების ქსელის რეაბილიტაცია და ექსპლუატაცია - გეგმა 18,300.0 ათასი ლარი, დაფინანსდა 12,632.7 ათასი ლარით, სანიაღვრე ქსელის ექსპლუატაცია - გეგმა 760.0 ათასი ლარი, დაფინანსდა 682.3 ათასი ლარით, ქალაქგარეშით ღონისძიებები - გეგმა 11,532.0 ათასი ლარი, დაფინანსდა 6,261.4 ათასი ლარით, მიწისქვეშა გადასასვლელების მოვლა-პატრონობა - გეგმა 365.0 ათასი ლარი, დაფინანსდა 253.3 ათასი ლარით, ფასადების შეკეთების სამუშაოები - გეგმა 10,600.0 ათასი ლარი დაფინანსდა 7,892.4 ათასი ლარით, გამწვანების სამუშაოები - გეგმა 4,290.0 ათასი ლარი დაფინანსდა 2,623.0 ათასი ლარით, სხვადასხვა კეთილმოწყობის ღონისძიებები - გეგმა 2,000.0 ათასი ლარი, დაფინანსდა 1,157.4 ათასი ლარით, სპორტული ტიპის მოედნების მშენებლობა, რეკონსტრუქცია დაფინანსებულია 1,371.2 ათასი ლარით. საანგარიშო პერიოდში დასრულდა 35 სპორტული ტიპის მოედნის მშენებლობა და 8 მოედანზე მიმდინარეობს სამშენებლო სამუშაოები.

კაპიტალური მშენებლობის, რეკონსტრუქციისა და სარემონტო სამუშაოების ხარჯები დაფინანსებულია 10,183.2 ათასი ლარით (გეგმა 20,679.0 ათასი ლარი), მათ შორის: ავარიული შენობების გამაგრებისათვის 9 თვის დაზუსტებული გეგმით გათვალისწინებული 12,186.0 ათასი ლარი, დაფინანსებულია 5,776.7 ათასი ლარით. ხარჯები გაწეულია შემდეგ ობიექტებზე: ვარკეთილი-3 III მ/რ კორპ. 304, 313 და 320, ვარკეთილი-3 I მ/რ კორპ. 28, ვარკეთილი-3 III მ/რ კორპ. 329-330, ვარკეთილი-3 IV მ/რ კორპ. 420, ვარკეთილი-3 IV მ/რ III კვ კორპ. 13, ვარკეთილის III მას. IX კვ კორპ 3ა, ვახისუბნის დასახლება კორპ. 6, ქინძირაულის ქ. 11, ლიბანის 6, ეიფშიძის 14, დოლიძის 12, ასათიანის 12, ნუცუბიძის პლატო IV მ/რ კორპ 13 და 24. ახვევ დაფინანსებულია გადაუდებელი აუცილებლობით გამოწვეული ავარიული სახლების აღდგენა-გამაგრების ღონისძიებები 1,530.8 ათასი ლარით.

საანგარიშო პერიოდში დაფინანსებულია საყრდენი კედლების გამაგრება და სხვა კაპიტალური ხარჯები 2,830.9 ათასი ლარის ოდენობით, მათ შორის შესრულებულია "წმინდა სამების" ტაძრის მიმდებარე ტერიტორიის გარე საინჟინრო კომუნიკაციები, მეწყერსაწინააღმდეგო ღონისძიებები, ხიდებისა და გვირაბების რეაბილიტაციის სამუშაოები და შესაბამისად დაფინანსებულია 1,941.2 ათასი, 632.1 ათასი და 74,831.6 ათასი ლარის ოდენობით.

საქალაქო ბიუჯეტით კეთილმოწყობის ცალკეული ღონისძიებების ხვედრითი წილი კეთილმოწყობის მთლიან ხარჯებთან

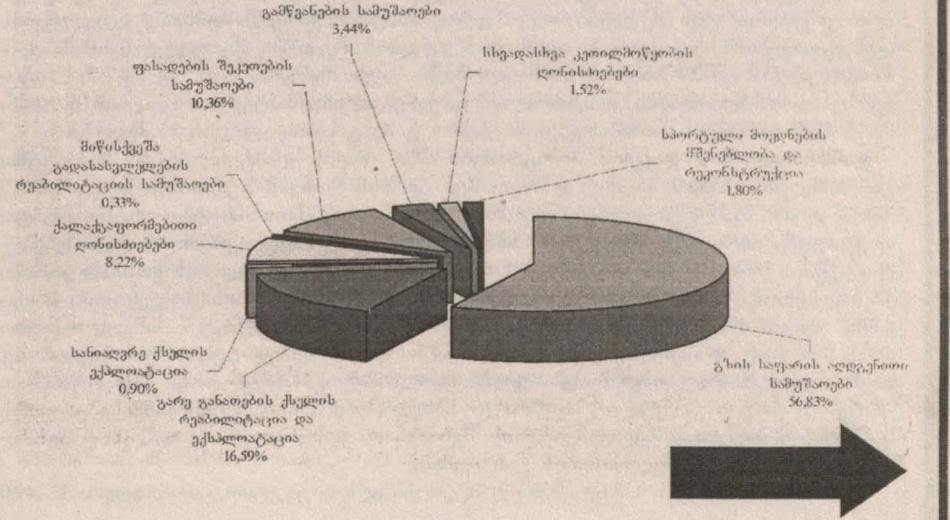



საპროექტო-საძიებო, კვლევითი და ექსპერტიზის სამუშაოები დაფინანსებულია 405.8 ათასი ლარით.

უკანონო ნაგებობების დემონტაჟისათვის 2007 წლის ბიუჯეტით 9 თვის დამტკიცებული გეგმაა 364.0 ათასი ლარი. ხოლო დახუცებული - 1,480.0 ათასი ლარი. შესრულება - 1,169.9 ათასი ლარი, რომელიც გახარჯული იქნა ქობილისის ტერიტორიაზე საერთო სარგებლობის მიწებზე, გამწვანების ზონში, პარკებში, სკვერებში, ტროტუარებზე, სათამაშო მიწებზე უკანონოდ განთავსებული კონსტრუქციების, აგრეთვე უკანონო, უსახური შენობა-ნაგებობების და ავტოსადგომების დემონტაჟისათვის. (კაპიტალური ნაგებობების დემონტაჟი - ელჩაქისის, აირმტრელის და ექსკავატორის გამოყენებით, დატვირთვა თვითმცლელზე და გატანა დანიშნულების ადგილზე მიტანით 14500 მ²; ლითონის კონსტრუქციების დემონტაჟი აირმტრელის გამოყენებით და გატანით დანიშნულების ადგილზე 2500 მ²; ბილბორდის დემონტაჟი აირმტრელით და ამწერანის გამოყენებით, დატვირთვა მისამბედიან მანქანაზე და გატანა დანიშნულების ადგილზე 1600 მ²; კაპიტალური ავტოფარეხების დემონტაჟი 4000 მ²; ჯიხურების დემონტაჟი 125 მ²); ხის ნაგებობების დემონტაჟი 1500 მ²; რკინისა და ხის ღობეების დემონტაჟი 420 მ²).

ქალაქის დასუფთავების ღონისძიებების 9 თვის დახუცებული გეგმა განისახილვრა სულ 21,900.0 ათასი ლარის ოდენობით, მათ შორის: „ქ. თბილისის დასუფთავების პროგრამისათვის“ -21,150.0 ათასი ლარის და „ღია ნაგავსაყრელი პოლიგონის მოვლისათვის“ -750.0 ათასი ლარის სუბსიდიას. რაზედაც საანგარიშო პერიოდში აღებულია ვალდებულება შესაბამისად: 19,910.7 ათასი ლარი და 595.2 ათასი ლარი. „ქ. თბილისის დასუფთავების პროგრამის“ საკასო ხარჯია 19,910.7 ათასი ლარი ხოლო „ღია ნაგავსაყრელი პოლიგონების მოვლის“ -595.2 ათასი ლარი.

„ქ. თბილისის დასუფთავების პროგრამიდან,“ საანგარიშო პერიოდში, დედაქალაქში მუნიციპალური მყარი და დიდი ზომის ნარჩენების, ქუჩების დაგვა-დასუფთავების, შეგროვებული ნარჩენების ნაგავსაყრელებამდე ტრანსპორტირების მომსახურებას მოხმარდა 17,901.2 ათასი ლარი. დედაქალაქში იგეგმა და სუფთავდება 770 ქუჩა, საერთო ფართობი -7588900 კვ.მ, 750 ერთეული შიდა კვარტალური ეზო - 3698550 კვ.მ, 50 ხევი და ფერდობი სულ 499700 კვ.მ, 24 ერთეული ძველი და 52 მიწისქვეშა გადასახლელი; დედაქალაქში დღეისათვის მოქმედი (მრავალსართულიანი საცხოვრებელი სახლების საყოფაცხოვრებო ნარჩენების შეგროვები) 5000 ერთეული ბუჩქერი, დასუფთავების მოსაკრებლის დარიცხვა-ამოღებასთან დაკავშირებით საბილინგო სისტემის (ქეთრების ბეჭდვა და დარიცხვა აბონენტებისათვის, სისტემის ტექნიკური და პროგრამული უზრუნველყოფა, გადასახადების მიღება, ინკასაცია და სხვა) მომსახურებაზე, რომელსაც ასრულებს ტენდერში გამარჯვებული სს „თელასი“, გაწეულია 480.9 ათასი ლარის ხარჯი.

„ღია ნაგავსაყრელი პოლიგონების მოვლის“ პროგრამიდან 23.5 ათასი ლარი მოხმარდა იაღლუჯის ღია ნაგავსაყრელი პოლიგონის, რომლის საერთო ტერიტორია შეადგენს 5 ჰექტარს, დაცვის 9 თანამშრომლის 24 საათიანი დაცვის მომსახურებას, ხოლო 29.4 ათასი ლარი -გლდანის ღია ნაგავსაყრელი პოლიგონის 24 საათიანი დაცვის მომსახურებას, ტერიტორია 10 ჰა. დარჩენილი თანხა 542.3 ათასი ლარი მოხმარდა გლდანისა და იაღლუჯის ღია ნაგავსაყრელ პოლიგონებზე შეხიდილი მუნიციპალური მყარი და დიდი ზომის ნარჩენების, ქუჩების დაგვა-დასუფთავებისას შეგროვებული ნარჩენების გაუვნებელიყოფას. იაღლუჯის ღია ნაგავსაყრელ პოლიგონზე შეხიდილია და გაუვნებელიყოფილია 141556 კუბ.მ საოჯახო-საყოფაცხოვრებო ნარჩენი და ქუჩის მონახვევი, ამასთან, 1 მარტიდან სოფლო-საეკონომიკური ნარჩენების მიწის ფენილით გადაფარვა და დატკეპნა, ხანძარსა და სარეაბილიტაციო ღონისძიებები, ტერიტორიის დეზინსექცია და სამრეცხაო სამუშაოები.

„კაპიტალური დაბანდები დასუფთავების სფეროში“ პროგრამა დამტკიცებული ბიუჯეტით შეადგენდა 1,900.0 ათას ლარს. ქობილისის საზღვრების გაფართოებასთან დაკავშირებით საგრძობლად გაიზარდა ქალაქის დასასუფთავებელი ფართობი. აღნიშნულიდან გამომდინარე, შეიქმნა სხვადასხვა სახის ტექნიკის შეძენის აუქციონებები. ქობილისის მთავრობის 2007 წლის 14 თებერვლის №04.05.124 დადგენილების და ქობილისის საკრებულოს 29 ივნისის №13.01.355 გადაწყვეტილების საფუძველზე გამოყოფილ იქნა შესაბამისად: 3,000.0 და 9,000.0 ათასი ლარი. სულ 12,000.0 ათასი ლარი (დახუცებული გეგმა -13,900.0 ათასი ლარი). ვალდებულება წარმოდგენილია 3,000.0 ათასი ლარის სუბსიდიასზე და 10,900.0 ათასი ლარის კაპიტალურ ხარჯზე. საკასო ხარჯი გაწეულია შესაბამისად: 3,000.0 ათასი ლარი და 10,741.4 ათასი ლარი, სულ 13,741.4 ათასი ლარის ოდენობით. გამართული ფუნქციონირების, დედაქალაქში დაგვა-დასუფთავებისა და ნარჩენების მართვის ორგანიზების გაუმჯობესების მიზნით შექმნილია სხვადასხვა ტიპის დონის კონტეინერი (1100 ლიტრის ტევადობის 1647 ცალი ერთეულის ფასი 847 ლარი და 2000 ცალი 240 ლიტრიანი პლასტმასის კონტეინერი, ერთეულის ფასი 80 ლარი, 1500 ცალი 50 ლიტრიანი პლასტმასის ურნა ერთეულის ფასი 48 ლარი) სულ 1,741.4 ათასი ლარის, რომლებიც განლაგებულია ქალაქის ქუჩებში. ტენდერში გამარჯვებულ შპს „თბილსერვის ჯგუფის“ მიერ შეძენილია: 50 ერთეული ახალი ნაგავშიდი, 1000 ერთეული 1.1 მ.კუბ. მოცულობის კონტეინერი, 5 ერთეული მექანიზებული დაგვის მანქანა, 5 ერთეული ტროტუარის დამკველი სპეცტექნიკა.

გლდანისა და იაღლუჯის ნაგავსაყრელი პოლიგონების კონტროლის მიზნით დამონტაჟდა მაღალი გარეწვადობის, დღე-ღამის უძრავი და მოძრავი სათვალთვალო კამერები, რის შემდეგობითაც ხდება პოლიგონებზე მიმდინარე მოვლენების დასუფთავების სამსახურის ოფისიდან ონლაინ რეჟიმში მეთვალყურეობის განხორციელება და 24 საათის განმავლობაში ხდება ნაწერა, რაც იძლევა პოლიგონებზე აღრიცხვების კონტროლის, გაუვნებელიყოფის ტექნოლოგიების და ხანძარსა და სარეაბილიტაციო ღონისძიებების უფრო გამაქცრების დაცვის საშუალებას.

ჯანმრთელობის დაცვის პროგრამები 2007 წლის დამტკიცებული ბიუჯეტით განისახილვრა 7,350.0 ათასი ლარით, მათ შორის 9 თვის გეგმა შეადგენს 5,400.9 ათას ლარს. ვალდებულებები წარმოდგენილია 5,375.1 ათასი ლარის ოდენობით, ფაქტიურმა ხარჯებმა შეადგინა 4,935.7 ათასი ლარი, რაც პერიოდის დახუცებული გეგმის (5,400.9 ათასი ლარი) 91.4%-ია, მათ შორის: „თბილისის მოსახლეობაში ონკოლოგიური დაავადებების გამოვლინებისა და მკურნალობის (პრევენციის) პროგრამა“ დაფინანსებულია 219.8 ათასი ლარით. ხარჯები გაწეულია ონკოლოგიური დაავადებების პროფილაქტიკასთან დაკავშირებულ სამედიცინო მომსახურებაზე, „სასწრაფო სამედიცინო დახმარების პროგრამა“ - 4,669.4 ათასი ლარით. მათ შორის ხარჯები გაწეულია სასწრაფო სამედიცინო დახმარების მანქანებისათვის საწვავის შესაძენად, მედიკამენტების შესაძენად, კომუნალური გადასახადებისათვის, „03“-ის ექიმთა ხელფასების გასაცემად.

სოციალური დაცვის პროგრამები დამტკიცებული ბიუჯეტით განისახილვრა 13,149.0

ათასი ლარით, მათ შორის 9 თვის გეგმა შეადგენს 12,388.6 ათას ლარს. ვალდებულებები წარმოდგენილია 11,319.1 ათასი ლარის ოდენობით, ფაქტიურმა ხარჯებმა შეადგინა 11,075.5 ათასი ლარი, რაც პერიოდის დახუცებული გეგმის (11,829.1 ათასი ლარი) 94 %-ია. ძირითადი სოციალური პროგრამები დაფინანსდა შემდეგნაირად: „სოციალურად დაუცველი ოჯახებისათვის დახმარება კომუნალურ გადასახადებზე“ - 1,329.7 ათასი ლარით (გეგმა - 1,525.0 ათასი ლარი); „სოციალურად დაუცველი ოჯახებისათვის დახმარება ყოველ ახალშობილზე“ - 39.8 ათასი ლარით; „სოციალურად დაუცველი მრავალშვილიანი ოჯახებისათვის 18 წლამდე ასაკის თითოეულ ბავშვზე ყოველთვიური დახმარება“ - 356.9 ათასი ლარით (გეგმა - 437.2 ათასი ლარი); „სოციალურად დაუცველი ოჯახებისათვის ტელეფონის საბონინგო გადასახადის ნაწილობრივი ანაზღაურების პროგრამა“ - 78.1 ათასი ლარით; „100 წელს მიღწეულ მოქალაქეთა სოციალური დახმარების პროგრამა“ - 11.2 ათასი ლარით (გეგმა - 14.7 ათასი ლარი); „ქ. თბილისში მცხოვრებ პენსიონერებზე პენსიის დანამატი“ - 8,756.3 ათასი ლარით (გეგმა - 8,950.0 ათასი ლარი); „სახანძროლოში მიერ ქმედუქნაროდ აღიარებული და შეზღუდული შესაძლებლობების მქონე პირთა ზედამხედველობის განხორციელების პროგრამა“ - 13.9 ათასი ლარით (გეგმა - 18.3 ათასი ლარი); ხარჯები გაწეულია ხელშეკრულებით აყვანილი 5 თანამშრომლის ხელფასების გასაცემად; „ერუ და უსინათლოთა ინვალიდთათვის თანადგომის პროგრამა“ - 15.6 ათასი ლარით (გეგმა - 17.9 ათასი ლარი); ხარჯები გაწეულია ერუ და უსინათლო ინვალიდების თარჯიმნებით მომსახურებასა და გამცილებლებით უზრუნველყოფაზე.

ქ. თბილისის ბიუჯეტით განათლების პროგრამები დაგეგმილია 780.0 ათასი ლარის ოდენობით, სიღარიფა 9 თვის დახუცებული გეგმა შეადგენს 676.6 ათას ლარს, შესრულება - 382.7 ათას ლარს და მოიცავს 4 პროგრამას, მათ შორის:

- ადგილობრივი თვითმმართველობა განათლების მხარდასაჭერად - პროგრამის დახუცებული გეგმა შეადგინა 60.0 ათასი ლარი, შესრულებამ - 33.0 ათასი ლარი;
- აღზრდისა და დამატებითი განათლების პროგრამის - დახუცებული გეგმა შეადგინა 246.6 ათასი ლარი, შესრულებამ - 114.4 ათასი ლარი;
- ბავშვთა საზაფხულო შემეცნებით-გასართობი, გამაჯანსაღებელი ბანაკები - დახუცებული გეგმა შეადგინა 70.0 ათასი ლარი, რაც ამ ეტაპზე აუთოვისებელია;
- პირველკლასელთა უზრუნველყოფა სახელმძღვანელოებით - დახუცებული გეგმა შეადგინა 300.0 ათასი ლარი, შესრულებამ - 235.3 ათასი ლარი.

კულტურის პროგრამების ხარჯები დაფინანსებულია 1,280.9 ათასი ლარით შემდეგ ღონისძიებებზე:

მუნიციპალური თეატრებისათვის გათვალისწინებული 879.6 ათასი ლარიდან, დაფინანსებულია 798.7 ათასი ლარით, შესრულება 90.8%. მუნიციპალური თეატრების ხელშეწყობის პროგრამით გათვალისწინებული ასიგნებები, ქობილისის მთავრობის 2007 წლის 20 თებერვლის №05.21.162 დადგენილების შესაბამისად, გადახდილია 8 მუნიციპალური თეატრის სუბსიდირებისათვის და თავისუფალი თეატრალური დადგმების განხორციელების პროგრამაზე, აღსანიშნავია, რომ ქ. თბილისის მთავრობის 30.03.2007 №07.03.207 დადგენილებით რეორგანიზებულ იქნა ნანტლადის სახელობის და მეტეხის თეატრები რის ბაზაზეც დაფუძნდა არასამეწარმეო (არაკომერციული) იურიდიული პირი თეატრი „გლობუსი“.

პროგრამა „სახელმწიფო დღესასწაულები“ დაფინანსებულია 94.4 ათასი ლარით (გეგმით 293.2 ათასი ლარი). პროგრამის ფარგლებში ჩატარდა 9 არილის ტრადიციის მე-18 წლისთავის, 9 მაისის ფაშისზე გამარჯვების და 26 მაისის საქართველოს დამოუკიდებლობის დღის აღსანიშნავად ღონისძიებები: აკროპის დღის აღსანიშნავად საქართველოს ფაშისზე დღის სახელობის ოპერისა და ბალეტის სახელმწიფო აკადემიური თეატრში შედგა ასტორ პიაკოლას მუსიკის სადამო; ასევე მოქმედ სახელობის მსვლელობა 1921 წლის 25 თებერვალს, ოქცრების დაკრძალვის მსვლელობის ოცნერე მარშრუტით და ჩატარდა მერიის ფოიეში საქართველოს გასაბჭოების პერიოდში დანგრეული ეკლესიების ფოტო-გამოფენა.

გაცვლითი კულტურული პროგრამის ფარგლებში გაწეულია ხარჯი 270.8 ათასი ლარის ოდენობით (გეგმა 400.0 ათასი ლარი). პროგრამის ფარგლებში ჩატარდა „თბილისის დღეები კახეთში“, რაზედაც დახარჯულია 120.3 ათასი ლარი; „კვივის დღეები თბილისში“ დაფინანსებულია 101.0 ათასი ლარით; „ახალი ორლეანის დღეები თბილისში“ ქვეპროგრამის ფარგლებში ტრადიციული ახალორლეანული ჯაზის კონცერტის ჩასატარებლად 4.5 ათასი ლარით დაფინანსებულია საქართველოს ეროვნული მუსიკალური ცენტრის დარბაზის ოჯართი მომსახურება. კავშირი „თბილისის თეატრალური ცენტრის და ეგვიპტეში საქართველოს საელჩოს ინიციატივით 2007 წლის სექტემბრის პირველ ნახევარში ქართული საერთაშორისო თეატრალურ ფესტივალზე საქართველოდან მიწვეული იყო „თავისუფალი თეატრი“ და „თითების თეატრი“, აღნიშნული პროგრამის ფარგლებში დაფინანსებულია ავიაბილეთის ღირებულება - 33.5 ათასი ლარით; გაცვლითი კულტურული პროგრამის ფარგლებში დაფინანსებულია ქმადრიში დღეგაციის გამზავრების ხარჯები, -10.3 ათასი ლარით; ევროსაბჭოში ქართული კულტურის პოპულარიზაციისათვის გამოყენის მოწეობის თანდაფინანსებისათვის გადარიცხულია 500 ევროს ექვივალენტი თანხა 1.1 ათასი ლარი).

სახელოვნო განათლების ხელშეწყობის პროგრამა დაფინანსებულია 97.0 ათასი ლარით (გეგმა 150.0 ათასი ლარი). აღნიშნული პროგრამა დამტკიცებულია ქობილისის საკრებულოს №2-26 28/02/07 გადაწყვეტილების საფუძველზე და მოიცავს ომ სპეციალობების დაფინანსებას, რომელთა შესწავლა მოხარდებში არ არის მოთხოვნილი და სახელმწიფო დაფინანსების არსებობის პირობებშიც კი როელი იყო კონტინენტის შენარჩუნება. ეს სპეციალობები ის მუსიკალური საკრავები, რომლებიც შეადგენენ სახელმწიფო და სიმფონიურ ორკესტრებს. სახელოვნო განათლების პროგრამიდან დაფინანსებულია №20 და №19 ხელოვნების სკოლის ბაზაზე - ხორკესტრო ინსტრუმენტების სპეციალობით სწავლება, №28 ხელოვნების სკოლის ბაზაზე - ქართული ხალხური საუნდო ხელოვნების განყოფილებაზე სწავლება და კ. კინსმითის №29 ხელოვნების სკოლის ბაზაზე - წვეთის მოსაფარ ბავშვთა სახლის აღსაზრდელთა სწავლება.

სახალხო ფესტივალ არტ-გენის ღონისძიებების ხარჯები დაფინანსებულია 20.0 ათასი ლარით. (გეგმა 20.0 ათასი ლარი). პროგრამის ფარგლებში დაფინანსებულია ფესტივალის შესახებ სამაუწყებლო კომპანია „რუსთავი-2“ -ის ეთერში რეკლამის განთავსების მომსახურება - 11.2 ათასი ლარი, ხალხური რეწვის ამსახველი ფოტო-გამოფენის მოწეობა - 3.2 ათასი ლარი, ზ. კორინთელის და ანსამბლ „ხუმბალენის“ კონცერტი - 3.2 ათასი ლარი, მოტრიალე ტემპობზე რეკლამის განთავსების მომსახურება - 2.4 ათასი ლარი.

კულტურული დაწესებულებების მატერიალურ ტექნიკური ბაზის გაუმჯობესების ღონისძიებები დაფინანსებულია 1,946.4 ათასი ლარით. (33 ათასი ლარი გადახდილი იქნა კულტურის დაწესებულებების არასამეწარმეო (არაკომერციული) იურიდიულ პირებზე დაფუძნების სარეგისტრაციო მოსაკრებლისა და გაწეული ხანტარო მომსახურებისათვის; კულტურის დაწესებულებების შენობა-ნაგებობების საექსპერტო დახ-

№ 220-225. პარასკევი, 16 ნოემბერი, 2007 წელი.



კენების და შენობის გამაგრების პროექტების შედგენის მომსახურებისათვის გათბობის სისტემის მონტაჟის და დაზიანებული კულტურის ობიექტების დეფექტური აქტების შედგენისათვის - 48.6 ათასი ლარი. ხელოვნების სკოლების №4, №2, №22, №26, №3, №14, №15, №6, ზაქარიაძის სახელობის ტრადიციული თანამედროვე ხელოვნების კოლეჯის, ი.სუხიშვილის სახ.საკვლევი სტუდიის, №19 ხელოვნების, ვირსალაძის ხელოვნების გიმნაზიის, მიმდინარე კაპიტალური შეკეთების და გათბობის სისტემის დამონტაჟებისათვის - 1,894.5 ათასი ლარი).

ცენტრალიზებული სპორტული ღონისძიებების საანგარიშო პერიოდის დაზუსტებული გეგმა შეადგენს 1,168.0 ათას ლარს. (გეგმით 668.0 ათასი ლარი), ფაქტიური დაფინანსება - 725.0 ათასი ლარი. შესრულება - 62.0%-ი. (საქართველოს ეროვნული ფედერაცია „სპორტი ყველასათვის“ 75.0 ათასი ლარი, „შიარული სტარტები“ - თბილისის ჩემპიონატი საჯარო სკოლების ნაკრებ გუნდებს შორის 188.3 ათასი ლარი, ევროპის შეიდაკვა რაგბიში მონაწილე გუნდების სასტუმროს მომსახურების ხარჯები 41.4 ათასი ლარი, მაშაკაცთა პროფესიული სოციალური საერთაშორისო ტურნირი თბილისის მერიის თასი 25.0 ათასი ლარი, საქართველოს ძიუდოს ეროვნულ ფედერაციას საერთაშორისო ტურნირისათვის 50.0 ათასი ლარი, ევროპის შესარჩევ ტურნირზე კალათბურთის ნაკრები გუნდისათვის ავიაბილეთების შესყიდვა 26.4 ათასი ლარი, ევროპის ჩემპიონატზე კალათბურთის ნაკრები გუნდის მივლინება 37.0 ათასი ლარი, ქობილისის მერიის თასის გათამაშება 19.9 ათასი ლარი, ქარსელაძის სახელობის საჭადრაკო კლუბ „ნტ“ - თვის ფინანსური დახმარება 50.0 ათასი ლარი, შედგენის შესყიდვა 45.0 ათასი ლარი და სხვა).

ურბანული დაგეგმარების ხარჯები 9 თვის დაზუსტებული გეგმა 5,175.2 ათასი ლარი დაფინანსებულია 3,835.2 ათასი ლარით, რაც ძირითადად გასხვების უზრუნველყოფის ქალაქის საკუთრებაში დაბრუნების პროგრამის ხარჯებია (3,495.4 ათასი ლარი).

საგანგებო სიტუაციებში უსაფრთხოების უზრუნველყოფის პროგრამისათვის საანგარიშო პერიოდის გეგმა - 4,313.0 ათასი ლარი, დაფინანსებულია 3,906.8 ათასი ლარით. კაპიტალური დაბანდებები ქალაქის უსაფრთხოების სისტემაში 2,400.0 ათასი ლარი, დაფინანსებულია 170.2 ათასი ლარის ოდენობით. საანგარიშო პერიოდში წყნობის სახანძრო სახლს ჩაუტარდა ნაწილობრივი კაპიტალური რემონტი თანხით 74.9 ათასი ლარი. შექმნილია და დამონტაჟებულია ქალაქის სხვადასხვა უბნებში გარე მეთვალყურეობის ვიდეო-სათვალთვალო კამერები, რისთვისაც დაიხარჯა 946.5 ათასი ლარი. შექმნილი იქნა სამაშველო სკუტერი ღირებულებით 12.8 ათასი ლარი. შექმნილია 60.0 ათასი ლარის სპეცტრალური და უნიფორმა.

საქალაქო საავტობუსო ტრანსპორტის ხელშეწყობის პროგრამის დასაფინანსებლად 9 თვის დაზუსტებული გეგმით გათვალისწინებული 7,500.0 ათასი ლარიდან, აღებულია ვალდებულება 7,482.1 ათასი ლარი დაფინანსებულია 100 %-ით.

საანგარიშო პერიოდში, დელაქალაქის ტერიტორიულ (ადმინისტრაციულ) საზღვრებში ქუჩებზე, მოედნებზე, მაგისტრალზე, სატრანსპორტო საშუალებისა და ქვეითად მოსიარულეთა უსაფრთხო და შეუფერხებელი მოძრაობის უზრუნველყოფის მიზნით დამონტაჟდა ახალი და შეიცვალა ძველი მწკობრიდან გამოსული საგზაო ნიშანი, განხორციელდა არსებული შუქნიშნის ობიექტების და საგზაო ნიშნების მოვლა-შენახვის და ექსპლუატაციის ღონისძიებები, გაწეულია ხარჯი 1,136.0 ათასი ლარის ოდენობით ცხრა თვის გეგმით გათვალისწინებული 1,202.0 ათასი ლარი ნაცვლად.

2007 წლის 9 თვეში კაპიტალური დაბანდებები ქალაქის სატრანსპორტო სისტემის განვითარების ხარჯებიდან გათვალისწინებული ხელშეკრულების თანახმად, საკონსულტაციო მომსახურებაზე ფირმა UBC International-სათვის გადარიცხულია დამატებული ღირებულების გადასახადი 334.7 ათასი ლარის ოდენობით, სატრანსპორტო საშუალებების ნავიგაციისა და კომუნიკაციის სისტემის მოსაწყობად 224.5 ათასი ლარი და ტექნიკური ბაზის მოსაწყობად 44.8 ათასი ლარი.

მიმდინარე წლის 9 თვეში მოძრავი შემადგენლობის ვაგონების მოდერნიზაციის ხარჯები 3,398.0 ათასი ლარი და მეტროსადგურ „დედისი-უნივერსიტეტის“ სამშენებლო სამუშაოების დასაფინანსებლად გათვალისწინებული 1,750.0 ათასი ლარი არ დაფინანსებულია.

ქ. თბილისის მერიის სამოქალაქო მონაწილეობისა და ინტეგრაციის საქალაქო სამსახური - თბილისის კორპუსის მიერ ხორციელდება მიზნობრივი პროგრამა „ბინის მესაკუთრეთა ამხანაგობების განვითარების ხელშეწყობის პროგრამა“. პროგრამა ითვალისწინებს სახურავების, ლიფტებისა და შიდა წყალგაყვანილობის შეკეთებას წილობრივი მონაწილეობით. პროგრამის მიზლიანი მოცულობა დღეისათვის 11,954.0 ლარს შეადგენს. პერიოდის დაზუსტებული გეგმა 8,268.4 ათასი ლარია, ფაქტიურმა ხარჯმა 6,662.8 ათასი ლარი შეადგინა, აქედან პროგრამის მომსახურებაზე გაიწია 941.0 ათასი ლარი, (ბინის მესაკუთრეთა ამხანაგობების თავმჯდომარეებისათვის სემინარების ჩატარება; კოორდინატორების, ბინის მესაკუთრეთა ამხანაგობების თავმჯდომარეების წახალისება და სპორტული მოედნების კოორდინატორების შრომის ანაზღაურება 253.4 ათასი ლარი და სხვა.) პროგრამის ფარგლებში სამუშაოები შესრულდა 1197 ობიექტზე: სახურავი შეკეთდა 469 ობიექტზე (საერთო ფართი 271223.8 მ²), 291 საცხოვრებელ კორპუსში შეკეთდა 328 ლიფტი, შიდა წყალ-გაყვანილობა - 410 ობიექტზე (1248 სადარბაზო), მიმდინარე ტერიტორიის გამიჯვნა (წითელ ხაზებში შეყვანა) - 2 ობიექტზე, სადარბაზოს მეტალის კარები დაყენდა 12 კორპუსის 19 სადარბაზოში და 13 საცხოვრებელ კორპუსში შეკეთდა 22 სახურავის წყალსაწვრტი მილი.

მერიის სარეზერვო ფონდიდან გამოყოფილი თანხების ოდენობამ 1,697.4 ათასი ლარი. მიმდინარე წლის 9 თვეში მერიის სარეზერვო ფონდიდან დახმარების სახით თანხები გამოეყო ოსეთის ადმინისტრაციას 542.7 ათასი ლარი, II მსოფლიო ომის ინვალიდ და მონაწილე ვეტერანებს 9 მაისის აღნიშვნასთან დაკავშირებით 384.0 ათასი ლარი და სხვა.

პროგრამა „დაიწყო ბიზნესი თბილისის მერიის დახმარებით“ პროექტის ფარგლებში ვალდებულება აღებულია 19.8 ათას ლარზე (გეგმით - 380.0 ათასი ლარი) და ხელშეკრულება სარეკლამო მომსახურებაზე გაფორმებულია შპს „ეი ბი სერვისი“ - თან, რომელიც ითვალისწინებს სამაშველო კომპანიების „იმედი“, „რუსთავი 2-ის“ და „მისი“ ეთერში სარეკლამო კლიპების განთავსებას. ამასთან ხარჯები გაიწევა ხელშეკრულებით გათვალისწინებული ვადის ამოწურვისა და მიღება-ჩაბარების აქტების გაფორმების შემდგომ.

„ადგილობრივი ეკონომიკური განვითარების კონცეფციის ხარჯები ჯთხ გრანტის“ პროგრამისათვის გათვალისწინებულია 45.0 ათასი ლარი (ადგილობრივი ეკონომიკური განვითარების ხელშეწყობის საერთაშორისო კონფერენციის ჩატარება, მიწათსარგებლობის გენერალური გეგმის მოსამზადებელი სამუშაოები). შესრულება - 44.3 ათასი ლარი.

პროგრამა „თბილისის-შესაძლებლობათა ქალაქის“ პროექტის ფარგლებში ვალდებულება აღებულია 32.4 ათას ლარზე და ტენდერში გამარჯვებულ პირებთან გაფორმებულია ხელშეკრულებები, რომელიც ითვალისწინებს „ჩანთა თბილისის რიმბოლიკებით“ შესყიდვას და 2 ფილმის (თბილისის ტურისტული შესაძლებლობები -

2008“, „თბილისი თქვენი ბიზნესის ადგილი“) ელექტრონული ვერსიების მომზადებას. ამასთან სამუშაოები ჯერ არ დამთავრებულა და შესაბამისად ხარჯები გაიწევა ხელშეკრულებით გათვალისწინებული ვადის ამოწურვისა და მიღება-ჩაბარების აქტების გაფორმების შემდგომ.

მერიის სისტემის გარეთ მყოფი ორგანიზაციებისა და დაწესებულებებისათვის ბიუჯეტით გათვალისწინებული ასიგნებები დაფინანსებულია შემდეგნაირად:

ქობილისის საკრებულოს 2007 წლის ბიუჯეტით 9 თვის დაზუსტებულმა გეგმამ შეადგინა 2,563.3 ათასი ლარი, რაც ფაქტიურად შესრულდა 2,139.3 ათასი ლარის ოდენობით, მათ შორის: მუშა-მოსამსახურეთა შრომის ანაზღაურების ფონდი დაზუსტებული გეგმით - 987.9 ათასი ლარი, ფაქტიურად შესრულდა 922.8 ათასი ლარით, მათ შორის: ხელფასი გეგმა - 835.4 ათასი ლარი; ფაქტიური - 786.9 ათასი ლარი; დამატარებელიდან ანარიცხების დაზუსტებული გეგმა - 197.6 ათასი ლარი, ფაქტიურად შესრულდა - 184.6 ათასი ლარით. მივლინების ხარჯის დაზუსტებული გეგმა - 63.3 ათასი ლარი, ფაქტიურად შესრულდა 12.7 ათასი ლარით. სხვა საქონელის და მომსახურების ხარჯები დაზუსტებული გეგმით - 841.0 ათასი ლარი, ფაქტიურად შესრულდა - 797.1 ათასი ლარით. აუთვისებლობა დარჩა 43.9 ათასი ლარი: ოფისის ხარჯში - დაზუსტებული გეგმა - 192.0 ათასი ლარი, ფაქტი - 185.6 ათასი ლარი. კომუნალური ხარჯი- დაზუსტებული გეგმა - 88.5 ათასი ლარი, ფაქტი - 66.1 ათასი ლარი. ტრანსპორტისა და ტექნიკის ექსპლუატაციისა და მოვლა-შენახვის ხარჯების დაზუსტებული გეგმა - 170.3 ათასი ლარი, ფაქტიურმა ხარჯმა შეადგინა - 165.7 ათასი ლარი. სხვა ხარჯების დაზუსტებული გეგმა - 390.2 ათასი ლარი, ფაქტიურად შესრულდა - 379.6 ათასი ლარით, კაპიტალურ ხარჯების დაზუსტებული გეგმა - 473.5 ათასი ლარი; ფაქტი - 222.2 ათასი ლარი. აუთვისებლობა გამოიწვია ტენდერის პროცედურების დაგვიანებით დასრულებამ.

შპს თბილისის მეტროპოლიტენის ქ. თბილისის 2007 წლის დამტკიცებული ბიუჯეტით 9 თვეში გათვალისწინებული 15,709.7 ათასი ლარი, დაფინანსებულია 14,507.3 ათასი ლარით და გაცემულია საანგარიშო პერიოდში 441.2 ათასი ლარი, მათ შორის: მეტროპოლიტენის სტაბილური და უსაფრთხო ფუნქციონირებისათვის ცხრა თვის გეგმა შეადგენს 3,769.7 ათას ლარს, ვალდებულება აღებულია 3,711.1 ათას ლარზე, რაც მთლიანად დაფინანსებულია. კაპიტალური მშენებლობის ხარჯები გეგმიური 11,940.0 ათასი ლარი, დაფინანსებულია 11,237.6 ათასი ლარით, აქედან მოძრავი შემადგენლობის ვაგონების მოდერნიზაციის ხარჯი შეადგენს 9,950.0 ათას ლარს, თბილისის მეტროს სადგურების რეკონსტრუქციის გეგმა 1,450.0 ათასი ლარიდან ვალდებულება აღებულია 1,250.0 ათას ლარზე, დაფინანსება შეადგენს 882.4 ათას ლარს, სიდიდან ავანსად გაცემული თანხაა 441.2 ათას ლარს შეადგენს. სხვა კაპიტალური ხარჯების 9 თვის გეგმა 490.0 ათას ლარს შეადგენდა, ვალდებულება აღებული იყო 456.0 ათას ლარზე, ფაქტიური დაფინანსება 405.2 ლარს შეადგენს.

ქ. თბილისის 2007 წლის ბიუჯეტში გათვალისწინებულია II საგანმანათლებლო დაწესებულების დაფინანსება, მათ შორის 9 საგანმანათლებლო დაწესებულება (მოსწავლე ახალგაზრდობის სახლები) 2007 წლის 1 თებერვლიდან მოიხსნა საბიუჯეტო დაფინანსების საპრობლემური ფორმის შეცვლასთან დაკავშირებით, ხოლო ე. ახელედიანის სახელობის ბავშვთა სურათების გალერეა და სათამაშოების მუზეუმი დაფინანსდება მთელი წლის განმავლობაში.

სულ საგანმანათლებლო დაწესებულებების 9 თვის დაზუსტებულმა გეგმამ შეადგინა 76.1 ათასი ლარი რაც შესრულდა 66.6 ათასი ლარით.

ქ. თბილისის შს მთავარი სამმართველოს 2007 წლის 9 თვის დაზუსტებული გეგმა შეადგენს 4,602.2 ათასი ლარს. საანგარიშო პერიოდში აღებულია 4,127.4 ათასი ლარის ვალდებულება; დამოწმებულია და გაწეულია 3,533.2 ათასი ლარის ხარჯი (შესრულება 76.8%), მათ შორის ოფისის ხარჯები დაფინანსებულია 65.8 ათასი ლარის ოდენობით, გეგმასთან შედარებით 64.2 ათასი ლარით ნაკლები; შექმნილია კაპიტალური ხარჯების საშუალებები, სკანერები, კარტრიჯი და განაწილებულია მთავარ სამმართველოსა და დაქვემდებარებულ რაინულ სამმართველოებზე; სხვა ხარჯებში გეგმით გათვალისწინებული 47.5 ათასი ლარი მთლიანად არის დაფინანსებული; კომუნალური მომსახურებისათვის სამმართველოსათვის განსახდურული 1,249.7 ათასი ლარიდან ვალდებულება აღებულია 1,093.1 ათას ლარზე და გაწეულია 1,089.1 ათასი ლარის ხარჯი. (შესრულება 87.1%); კაპიტალურ ხარჯების გეგმა 2,945.0 ათასი ლარი დაფინანსდა 2,330.8 ათასი ლარით (აუთვისებლობა 614.2 ათასი ლარი). ეს განპირობებულია იმით, რომ მთელი რიგი სარემონტო სამუშაოები დღესაც მიმდინარეობს და შემსრულებელთან ანგარიშსწორება არ არის დამთავრებული. შეკეთდა ტაბახმელას, დიდი ლილოს, ვაკე-საბურთალოს I განყოფილების, ძველი თბილისის დანაყოფების, მთავარი სამმართველოს სამრიგო ნაწილის და სხვა შენობები. ასევე შექმნილია იქნა სხვადასხვა ინვენტარი და საყოფაცხოვრებო ტექნიკა.

კულტურის დაწესებულებების 9 თვის გეგმიდან (2,881.4 ათასი ლარი) ვალდებულება აღებულია 2,345.0 ათას ლარზე, დაფინანსებულია 2,266.4 ათასი ლარით. მათ შორის საანგარიშო პერიოდში დაფინანსებულია 31 სამუსიკო სკოლა 2560 საშტატო ერთეულით, 11 მუზეუმი 84 საშტატო ერთეულით, თბილისის მთავარი ბიბლიოთეკა, თბილისის მუნიციპალიტეტის საკონცერტო ორკესტრი (ყოფ ბიბ-ბენდი), პანთეონები, ქალაქის ზოოპარკი, თბილისის პარკები.

სამუსიკო სკოლები 2007 წლის იანვრიდან დაფუძნდნენ არასამწარმეო (არაკომერციული) ორტიფულ პირებზე, როგორც ხელოვნების სკოლები. შესაბამისად, ქობილისის ბიუჯეტში გათვალისწინებული იყო მათი დაფინანსება მხოლოდ პირველ კვარტალში. გაწეული ხარჯებიდან 225.8 ათასი ლარი შრომის ანაზღაურებაზე მიდის, 45.3 ათასი ლარი დამატარებელიდან ანარიცხებზე, ხოლო 24.3 ათასი ლარით დაფინანსდა სხვა საქონელი და მომსახურება, მათ შორის კომუნალური მომსახურებისათვის - 16.4 ათასი ლარი.

მუზეუმებისათვის 2007 წლის ბიუჯეტში გათვალისწინებულია პროგრამული დაფინანსება. აქედან საანგარიშო პერიოდში გეგმა შეადგენს 160.0 ათას ლარს, ხარჯი გაიწია 136.0 ათასი ლარის ოდენობით. თბილისის მთავარი ბიბლიოთეკა, თბილისის მუნიციპალიტეტის საკონცერტო ორკესტრი (ბიბ-ბენდი) და პანთეონები დაფინანსებულია შესაბამისად: 629.5 ათასი ლარის, 100.1 ათასი ლარის, და 27.2 ათასი ლარის ოდენობით. ამასთან, ზოოლოგიური პარკისა და თბილისის პარკებისათვის გახარჯულია შესაბამისად 970.9 ათასი და 107.3 ათასი ლარი.

2007 წელს სპორტული სკოლები, ოლიმპიური და სპეციალიზირებული სპორ-

№ 220-225. კარასკვი. 16 ნოემბერი, 2007 წელი.



ტული ცენტრები დაფუძნდნენ არასამეწარმეო თურიდიულ პირებად და საკუთარი შემოსავლებიდან ახდენენ მიმდინარე ხარჯების დაფინანსებას.

სესხის მომსახურების ხარჯებზე 9 თვის დაზუსტებული გეგმით გათვალისწინებული იყო 4,397.7 ათასი ლარი, დაფინანსებულია 4,396.0 ათასი ლარით.

საანგარიშო პერიოდში უზრუნველყოფილი იქნა მუნიციპალური განვითარებისა და დეცენტრალიზაციის პროექტის ფარგლებში მიმდინარე საინვესტიციო პროექტები.

ასევე მთლიანად იქნა გადარიცხული ევროპის რეკონსტრუქციის და განვითარების ბანკიდან აღებული კრედიტის მომსახურების თანხა 1,173.6 ათასი ლარი.

ქობულეთში 1991-1992 წლების დეკემბერ-იანვრის მოვლენების შედეგად დაზარალებულ თბილისელთა მატერიალური ზარალის ნაწილობრივი ანაზრაურების ხარჯებზე გადარიცხულია 576.4 ათასი ლარი.

ხელშეკრულებადამთავრებულ მძღოლთა ბინის საკომუნენაციო თანხებიდან გადარიცხულია 727.0 ათასი ლარი (გეგმა 730.0 ათასი ლარი).

შპს "თბილისის წყალი"-ს საწვდომი კაპიტალის შესავსებად ქ. თბილისის 2007 წლის დაზუსტებული ბიუჯეტით გათვალისწინებული საანგარიშო პერიოდის გეგმა 1,285.0 ათასი ლარი, დაფინანსებულია მთლიანად.

რაიონული ბიუჯეტების 9 თვის დაზუსტებული გეგმის 65,655.3 ათასი ლარის, შესრულებამ 45,630.4 ათასი ლარი შეადგინა. მათ შორის:

რაიონული ბიუჯეტების 9 თვის დაზუსტებული გეგმის 65,655.3 ათასი ლარის, შესრულებამ 45,630.4 ათასი ლარი შეადგინა. მათ შორის: (ათას ლარებში)

Table with 5 columns: დასახელება, 9 თვის დაზუსტებული გეგმა, 9 თვის ფაქტი, სხვაობა (+/-), %

რაიონული ბიუჯეტების ხარჯებიდან საერთო დანიშნულების სახელმწიფო მომსახურების ხარჯებზე 3,188.6 ათასი ლარია, აქედან შრომის ანაზრაურებაზე მიმართულია 1,740.1 ათასი ლარი.

მთლიან ხარჯებში დიდი ხვედრითი წილი უჭირავს განათლების ხაზით სკოლამდელი აღზრდის დაწესებულებების ხარჯებს.

სოციალური დაცვის ხარჯები დაფინანსებული იქნა 2,732.8 ათასი ლარით, მათ შორის: მოსახლეობის უფასო სასაიდლოებით მომსახურება (რაიონებში ფუნქციონირებს 27 უფასო სასაიდლო, 1 კაცის მომსახურება დღეში შეადგენს 1 ლარს).

საბინაო ფონდის კაპიტალური შეკეთების ხარჯების გეგმა დაფინანსებულია 18,114.0 ათასი ლარით;

კეთილმოწყობის ღონისძიებები დაფინანსებულია 7,273.8 ათასი ლარით, აქედან მწვანე ნარგავთა მოვლა დაფინანსებულია 1,821.7 ათასი ლარით.

ცალკეული რაიონული ბიუჯეტების შესრულების მაჩვენებლები შემდეგია:

გლდან-ნაძალადევის რაიონის 9 თვის დაზუსტებული გეგმა 8,993.9 ათასი ლარი, დაფინანსებულია 6,423.3 ათასი ლარით ანუ 71%-ით, მათ შორის:

გამგობის ხარჯების საანგარიშო პერიოდის გეგმა 671.8 ათასი ლარი დაფინანსებულია 555.7 ათასი ლარით.

სკოლამდელი აღზრდის დაწესებულებების დაზუსტებული გეგმა შეადგენს 5,260.4 ათას ლარს, ვალდებულება აღებულია 4,217.7 ათას ლარზე და ხაკასო ხარჯი - 3,769.6 ათასი ლარი.

სოციალური დაცვის ხარჯები დაფინანსებულია 691.6 ათასი ლარით, მათ შორის: უფასო სასაიდლოებით მომსახურება (რაიონის ტერიტორიაზე ფუნქციონირებს 7 უფასო სასაიდლო, სადაც ყოველდღიურად იკვებება 2320 უმწეო მოქალაქე) - 645.1 ათასი ლარი.

აგარიული საბინაო ფონდის კაპიტალურ ხარჯებში გათვალისწინებული 392.4 ათასი ლარიდან, ვალდებულება აღებულია 290.2 ათას ლარზე და ხარჯი შეადგენს 264.9 ათას ლარს.

რაიონის კეთილმოწყობის ხარჯების დაზუსტებული გეგმა შეადგენს 1,862.8 ათასი ლარს, ვალდებულება აღებულია 1,290.3 ათასი ლარზე და ხაკასო ხარჯი - 1,141.4 ათას ლარს.

დიდუბე - ჩუღურეთის რაიონის 2007 წლის ბიუჯეტის 9 თვის ხარჯების დაზუსტებული გეგმა 4,340.4 ათასი ლარი, დაფინანსებულია 3,235.0 ათასი ლარით ანუ 75%-ით, მათ შორის:

გამგობის ხარჯების 9 თვის გეგმა 464.8 ათასი ლარი - 437.8 ათასი ლარით. აქედან ხარჯები მიმართულია: შრომის ანაზრაურებაზე - 266.7 ათასი ლარი.

9 თვის სკოლამდელი აღზრდის დაწესებულებების შესახად გეგმით გათვალისწინებული 2,112.9 ათასი ლარიდან ხარჯი გაწეულია 1,632.1 ათასი ლარით.

სოციალური დაცვის ხარჯები გეგმით გათვალისწინებული 282.5 ათასი ლარიდან დაფინანსებულია 222.0 ათასი ლარით, მათ შორის: მოსახლეობის უფასო სასაიდლოებით მომსახურება (რაიონში ფუნქციონირებს 4 უფასო სასაიდლო და იკვებებოდა 900-ზე მეტი უმწეო მოქალაქე) - 205.2 ათასი ლარით.

საანგარიშო პერიოდში გადაუდებელი აგარიული საბინაო ფონდის კაპ. შეკეთების გეგმა 356.2 ათასი ლარი დაფინანსებულია 212.4 ათასი ლარით ანუ 60%-ით.

კეთილმოწყობის ღონისძიებებზე 2007 წლის 9 თვის გეგმით გათვალისწინებული 1,124.0 ათასი ლარიდან, დაფინანსებულია 730.6 ათასი ლარი, რაც გეგმის 65%-ს შეადგენს.

№ 220-225. პარასკევი. 16 ნოემბერი. 2007 წელი.



№ 220-225 კატალოგი 16 გომეზაკილი 2007 წელი

ათას ლარს, ხოლო სხვადასხვა კეთილმოწყობის ღონისძიებების - 536.0 ათას ლარს. აქვე უნდა აღინიშნოს, რომ საანგარიშო პერიოდში სარეაბილიტაციო სამუშაოები წარუარდა დიდძალ ტყე-პარკს. კეთილმოწყობით ვახუშტის ხიდის მიმდინარე ტერიტორია. აღდგენილ იქნა მაიაკოვსკის ძეგლთან არსებული შადრევანი და კეთილმოწყობით მიმდებარე სკვერი. ლიკვიდირებული იქნა ცაიშის ქუჩაზე არსებული ნაგავსაყრელი და კეთილმოწყობით ტერიტორია. შეკეთდა ოთხი არსებული სპორტული მოედანი, რვა ბაღ-სკვერი. მოტორი და გადაბედილი იქნა რაიონის ტერიტორიაზე არსებული ავარიული ხეები. კუკის სასაფლაოს მიმდებარე ტერიტორიაზე აღდგენილია ავარიული წყალსადენ-კანალიზაციის ქსელები. გაკეთდა სამი ახალი ხელოვნურსაფარიანი სპორტული მოედანი. შეკეთდა ქუჩების დამაკავშირებელი ავარიული საცაღფეხო კიბეები. მიმდინარეობდა უპატრონო უხედაზვადელო ცხოველების დაჭერა. ოთხ მისამართზე მოქმედებდა მუშაობის უზრუნველყოფის კვლეები. წერეთლის მეტროს მიმდებარე ტერიტორიაზე მოქმედებდა მოსახვედრელი ადგილი. დ/მ V კვარტლის V კორპუსთან მოქმედებდა ხანიაღვრე ქსელი. გაკეთდა ახლადდაქორწინებულთა სკვერი. შეკეთდა ექვსი ქუჩა.

გაკვეთის საბუღალტრო რაიონის 2007 წლის ბიუჯეტის 9 თვის ხარჯების დახეხვებზე - გეგმა 7,304.0 ათასი ლარი დაფინანსებულია 4,983.7 ათასი ლარით ანუ 68%-ით. გამგეობის ხარჯების 9 თვის გეგმა 488.5 ათასი ლარი - 472.5 ათასი ლარით. აქედან ხარჯები მიმართულია: შრომის ანაზღაურებაზე - 300.9 ათასი ლარი, ოფისის ხარჯებზე - 22.1 ათასი ლარი, კომუნალურ ხარჯებზე - 40.6 ათასი ლარი, ტრანსპორტის მოვლა-შენახვაზე - 25.3 ათასი ლარი, სხვა ხარჯებზე - 8.8 ათასი ლარი; კაპიტალური ხარჯებზე - 14.6 ათასი ლარი.

სკოლამდელი აღზრდის დაწესებულებებისათვის 9 თვის გეგმით გათვალისწინებული 3,334.5 ათასი ლარიდან ხარჯი გაწეულია 2,233.8 ათასი ლარით ანუ 67%. რაიონში ფუნქციონირებს 35 სკოლამდელი აღზრდის დაწესებულება. აქედან შრომის ანაზღაურებაზე მიმართა 1,008.0 ათასი ლარი, ანარიცხებზე - 201.6 ათასი ლარი, სხვა საქონელსა და მომსახურებაზე - 957.1 ათასი ლარი. მათ შორის: ოფისის ხარჯებზე - 14.6 ათასი ლარი, კომუნალურ ხარჯებზე - 308.7 ათასი ლარი, კვების ხარჯებზე - 629.2 ათასი ლარი, სხვა ხარჯებზე - 4.6 ათასი ლარი, კაპიტალურ ხარჯებზე - 67.1 ათასი ლარი. აქედან ხარჯები გაწეულია გზის გამართობაზე - შესაძენად და საბავშვო ბაღებში ბუნებრივი აირის შეყვანის სამუშაოების შესრულებაზე.

სოციალური დაცვის ხარჯები დაფინანსებული იქნა 419.9 ათასი ლარით, მათ შორის: მოსახლეობის უფასო სასაიდლოებით მომსახურება (რაიონში ფუნქციონირებს 7 უფასო სასაიდლო, ემსახურება 1575 კაცს, 1 კაცის მომსახურება დღეში შეადგენს 1 ლარს) - 377.9 ათასი ლარით; გარდაცვლილ მეომართა სარიტუალო ღონისძიებები - 42.0 ათასი ლარით (მომსახურება გაეწია 120 ოჯახს).

საბინაო ფონდის კაპიტალური შეკეთების ხარჯების გეგმა 353.3 ათასი ლარი დაფინანსებულია 315.0 ათასი ლარით ანუ 89.0 %-ით.

კეთილმოწყობის ღონისძიებები დაფინანსებულია 1,542.5 ათასი ლარით, რაც გეგმის (2,636.7 ათასი ლარი) 59 %-ია.

მწვანე ნარგავბათა მოვლის გეგმა 582.0 ათასი ლარი დაფინანსებულია 420.8 ათასი ლარით ანუ 72 %-ით. ხარჯები ძირითადად გაწეულია ვაკე-საბურთალოს რაიონის ტერიტორიაზე აგროტექნიკური სამუშაოების შესრულებაზე. მწვანე ზონის ექსპლუატაციასა და მომსახურებაზე.

გზების მოვლა-შეკეთება დაფინანსებულია - 518.7 ათასი ლარით, რაც გეგმის (711.0 ათასი ლარი) 72.9%-ია.

კეთილმოწყობის სხვადასხვა ღონისძიებების ხარჯების გეგმა 1,343.7 ათასი ლარი დაფინანსებულია 602.9 ათასი ლარით ანუ 45 %-ით. ხარჯები გაწეულია მრგვალი ბაღის ღობის აღდგენაზე, სააკადის მოედანზე სარწყავი სისტემის აღდგენაზე, უხედაზვადელო ცხოველების დასაჭერად, ხეების გადაბედავაზე, ჯიქიას ქ. №18-ში მიწისძვრით დაზარალებულთა შერობაში შიდა სარემონტო სამუშაოების ჩახატარებლად, შადრევანების მოვლა-პატრონობაზე და სხვა.

ისანი-სამგორის რაიონის 2007 წლის 9 თვის დამტკიცებული გეგმა შეადგენს 10,136.1 ათას ლარს, დახეხვებული გეგმა განისაზღვრა 11,155.1 ათასი ლარით, რაც დაფინანსებულია 8,551.2 ათასი ლარით ანუ 77%-ით.

გამგეობის ხარჯების დასაფინანსებლად დახეხვებული გეგმით გათვალისწინებული 671.8 ათასი ლარი ფაქტიურად შესრულდა 620.4 ათასი ლარით. მათ შორის: შრომის ანაზღაურებაზე მიმართა 318.0 ათასი ლარი; დამქირავებელიდან ანარიცხებზე 63.6 ათასი ლარი, სხვა საქონელი და მომსახურებაზე 205.5 ათასი ლარი, ხოლო კაპიტალური ხარჯებზე 33.3 ათასი ლარი.

სკოლამდელი აღზრდის დაწესებულებებისათვის 9 თვის გეგმით გათვალისწინებული 6,511.5 ათასი ლარიდან ხარჯი გაწეულია 4,349.8 ათასი ლარით ანუ 67%. რაიონში 53 ფუნქციონირებს სკოლამდელი აღზრდის დაწესებულება, აქედან შრომის ანაზღაურებაზე მიმართა - 1,758.4 ათასი ლარი, ანარიცხებზე - 351.6 ათასი ლარი, სხვა საქონელსა და მომსახურებაზე - 1,759.2 ათასი ლარი. მათ შორის: კომუნალურ ხარჯებზე - 444.1 ათასი ლარი, სხვა ხარჯებზე - 14.4 ათასი ლარი, კვების ხარჯებზე - 1,298.6 ათასი ლარი, კაპიტალურ ხარჯებზე - 480.6 ათასი ლარი.

სოციალური დაცვის ხარჯები დაფინანსებული იქნა 1,049.9 ათასი ლარით, მათ შორის: მოსახლეობის უფასო სასაიდლოებით მომსახურება - 705.5 ათასი ლარით (რაიონში ფუნქციონირებს 3 უფასო სასაიდლო, 1 კაცის მომსახურება დღეში შეადგენს 1 ლარს); გარდაცვლილ მეომართა სარიტუალო ღონისძიებები - 37.8 ათასი ლარით; დანგრეული სახლების მაცხოვრებელთა საკომპენსაციოდ გაცემული იქნა - 306.6 ათასი ლარი.

საბინაო ფონდის კაპ. შეკეთების ხარჯების გეგმა 476.0 ათასი ლარი დაფინანსებულია 355.6 ათასი ლარით ანუ 75 %-ით.

კეთილმოწყობის ღონისძიებები დაფინანსებულია 2,175.5 ათასი ლარით, რაც გეგმის (2,329.8 ათასი ლარი) 93 %-ია.

გზების მოვლა-შეკეთება დაფინანსებულია - 815.5 ათასი ლარით, რაც გეგმის (900.2 ათასი ლარი) 90.6%-ია.

მწვანე ნარგავბათა მოვლის გეგმა 595.0 ათასი ლარი დაფინანსებულია 570.8 ათასი ლარით ანუ 96 %-ით.

კეთილმოწყობის სხვადასხვა ღონისძიებების ხარჯების გეგმა 834.6 ათასი ლარი დაფინანსებულია 789.2 ათასი ლარით.

ძველი თბილისის რაიონის 2007 წლის 9 თვის დახეხვებული გეგმა 32,152.5 ათასი ლარი, დაფინანსებულია 21,294.0 ათასი ლარით ანუ 66%-ით, მათ შორის:

გამგეობის ხარჯების საანგარიშო პერიოდის გეგმა 904.3 ათასი ლარი დაფინანსებულია 762.0 ათასი ლარით. აქედან ხარჯები მიმართულია: შრომის ანაზღაურებაზე - 331.5 ათასი ლარი, დამქირავებელიდან ანარიცხებზე - 66.3 ათასი ლარი, ოფისის ხარჯებზე - 35.8 ათასი ლარი, კომუნალურ ხარჯებზე - 29.8 ათასი ლარი, ტრანსპორტის მოვლა-შენახვაზე - 14.7 ათასი ლარი, სხვა ხარჯებზე - 18.0 ათასი ლარი, კაპიტალური ხარჯებზე - 265.9 ათასი ლარი;

სკოლამდელი აღზრდის დაწესებულებების დახეხვებული გეგმა შეადგენს 3,549.4 ათას ლარს, ვალდებულება აღებულია 2,588.7 ათას ლარზე და სხვადასხვა ხარჯი შეადგენს 2,134.1 ათას ლარს. (რაიონში ფუნქციონირებს 36 სკოლამდელი აღზრდის დაწესებულება) კვებისა და კაპიტალური ხარჯებიდან ბავშვთა კვებაზე და ხარჯულია 559.3 ათასი ლარი, ერთი ბავშვის დღიური ნორმა შეადგენს დღეში 1 ლარს და 60 თეთრს, კაპიტალური ხარჯი - 89.8 ათასი ლარი;

სოციალური დაცვის ხარჯები დაფინანსებულია 347.2 ათასი ლარით, მათ შორის: მოსახლეობის უფასო სასაიდლოებით მომსახურება უმწესო მოქალაქეებზე შეადგენს 254.6 ათას ლარს, (რაიონში ფუნქციონირებს 3 უფასო სასაიდლო, 1 კაცის მომსახურება დღეში შეადგენს 1 ლარს), გარდაცვლილ მეომართა სარიტუალო ღონისძიებები - 17.2 ათასი ლარი; დანგრეული სახლების მაცხოვრებელთა საკომპენსაციოდ თანხა 75.4 ათასი ლარი.

ავარიული საბინაო ფონდის კაპიტალურ ხარჯებში გათვალისწინებული 553.8 ათასი ლარიდან, ვალდებულება აღებულია 135.2 ათას ლარზე და ხარჯი შეადგენს 135.0 ათას ლარს. ავარიული საცხოვრებელი სახლების აღდგენა - გამაგრებითი სამუშაოებისათვის გახარჯულია 27.3 ათასი ლარი, დაზიანებული სახურავების აღდგენითი სამუშაოებისათვის - 41.9 ათასი ლარი, ავარიული წყალ-კანალიზაციის საერთო სარგებლობის შიდა სისტემების შეკეთებისთვის - 27.1 ათასი ლარი; სადრენაჟე სისტემების აღდგენა-რეაბილიტაციისათვის - 38.8 ათასი ლარი. რაიონის კეთილმოწყობაზე დახეხვებული გეგმა შეადგენს 1,808.0 ათას ლარს. გაწეული ხარჯი კი - 1,084.6 ათასი ლარს. მათ შორის: გზების მოვლა-შეკეთების ხარჯია 408.3 ათასი ლარი, მწვანე ნარგავბათა მოვლის ხარჯი - 402.0 ათასი ლარი, სხვადასხვა კეთილმოწყობის ღონისძიებების ხარჯი - 274.2 ათასი ლარი.

ძველი თბილისის რაიონის ტერიტორიის აღდგენა რესტავრაცია და რეკონსტრუქციის ხარჯების დახეხვებული გეგმა 24,740.0 ათასი ლარი დაფინანსებულია 16,831.0 ათასი ლარით. (პროგრამის ფარგლებში დაფინანსებულია რუსთაველის გამზირზე მდებარე სახლების რეკონსტრუქციის პროექტის ღირებულება; რუსთაველის გამზირზე სახლების ფასადების რეკონსტრუქციის ხარჯთაღრიცხვის შედგენა, რესტავრაციის სამუშაოები; გუდიაშვილის მოედნის რეკონსტრუქციის სამუშაოები; პუშკინის სკვერის, დედაენის, 9 მარტის და 9 აპრილის ბაღების მოწყობა; ღამთაშობის, ღობეების, საყვავილეების დამზადება; მამადავითოშვილის სახელობის რეკონსტრუქციის სამუშაოები; ტურისტული მარშრუტი „ნარიყალას“ აღდგენითი სამუშაოები; გორგასლის მოედნის ქვეშ გალერეა-გვირაბის სამშენებლო სამუშაოები და სხვა).

დიდგორის რაიონის 2007 წლის ბიუჯეტის 9 თვის ხარჯების დახეხვებული გეგმა 1,709.3 ათასი ლარი, დაფინანსებულია 1,143.2 ათასი ლარით ანუ 67%-ით, მათ შორის:

გამგეობის ხარჯების 9 თვის დახეხვებული გეგმა 415.7 ათასი ლარი - 340.1 ათასი ლარით. აქედან ხარჯები მიმართულია: შრომის ანაზღაურებაზე - 215.1 ათასი ლარი, დამქირავებელიდან ანარიცხებზე - 43.0 ათასი ლარი, ოფისის ხარჯებზე - 18.5 ათასი ლარი, კომუნალურ ხარჯებზე - 25.7 ათასი ლარი, ტრანსპორტის მოვლა-შენახვაზე - 21.2 ათასი ლარი, (საწვავის შესაძენად - 14.3 ათასი ლარი, ხოლო ავტომანქანის შეკეთებისათვის - 5.1 ათასი ლარი, და ავტოს გადაზიდვისათვის - 1.8 ათასი ლარი), სხვა ხარჯებზე (თანხა ძირითადად მოხმარდა 9 მაისის ღონისძიებებს, სკოლამდელი აღზრდის დაწესებულებების სარეკონსტრუქციო მოსაკრებელს და სატენდერო მოსაკრებელს) - 12 ათასი ლარი, კაპიტალურ ხარჯებზე (შექმნილია 3 მობილური ტელეფონი და ხაოფისი ინვენტარი) - 15.4 ათასი ლარი;

2007 წლის 9 თვის სკოლამდელი აღზრდის დაწესებულებების შესახად დახეხვებული გეგმით გათვალისწინებული 476.2 ათასი ლარიდან ხარჯი გაწეულია 201.7 ათასი ლარით, ანუ 42%-ით. (რაიონში აქამდე ფუნქციონირებს 6 სკოლამდელი აღზრდის დაწესებულება). აქედან შრომის ანაზღაურებაზე მიმართა 83.2 ათასი ლარი, დამქირავებელიდან ანარიცხებზე - 16.7 ათასი ლარი, სხვა საქონელსა და მომსახურებაზე - 75.3 ათასი ლარი. მათ შორის: ოფისის ხარჯებზე - 16.8 ათასი ლარი, კომუნალურ ხარჯებზე - 13.0 ათასი ლარი, საშენობის ხარჯებზე - 1.5 ათასი ლარი, რბილი ინვენტარის ხარჯებზე - 7.0 ათასი ლარი, კვების ხარჯებზე - 37.0 ათასი ლარი, კაპიტალურ ხარჯებზე (ტაბახმულის ბაგაბაღის კაპიტალური შეკეთებისათვის - 9.5 ათასი ლარი, კოჯრის ბაგა-ბაღისათვის კი - 17.0 ათასი ლარი) - 26.5 ათასი ლარი.

სოციალური დაცვის ხარჯების დახეხვებული გეგმა 4.1 ათას ლარიდან (მოიცავს გარდაცვლილ მეომართა სარიტუალო ღონისძიებების ხარჯებს, დაკმაყოფილებულია ომის ვეტერანთა 6 განცხადება) დაფინანსებულია 2.1 ათასი ლარით;

კეთილმოწყობის ღონისძიებებზე 2007 წლის 9 თვის გეგმით გათვალისწინებული 813.4 ათასი ლარიდან, დაფინანსება შეადგენს - 599.3 ათასი ლარს. მათ შორის გზების მოვლა-შეკეთების ხარჯები შეადგენს 345.1 ათას ლარს, (კოსტავას ქუჩა - 17.6 ათასი ლარი, სოფ. ახალდაბის გზა - 26.2 ათასი ლარი, თამარ მჭედის ქუჩა - 29.4 ათასი ლარი, ჭავჭავაძის ქუჩა - 3.6 ათასი ლარი, აღმაშენებლის ქუჩა - 2.0 ათასი ლარი, სულხან-საბას ქუჩა - 7.4 ათასი ლარი, სტალინის ქუჩა - 20.9 ათასი ლარი, წაყისი - 63.5 ათასი ლარი, ტაბახმელა - 118.0 ათასი ლარი, კიკეთი 1 მაისის ქუჩა - 41.6 ათასი ლარი, კოჯორში ტროტუარის კეთილმოწყობა - 14.9 ათასი ლარი), გამწვანების ხარჯები - 21.1 ათას ლარს, სხვადასხვა კეთილმოწყობის ხარჯები (ძირითადად მოხმარდა ბაღებისა და სკვერების აღდგენა-რეაბილიტაციას, დაბა წყნეთის გზის მანქანების აღდგენას, წყნეთის სასაფლაოს ღობის მოწყობას, ხეების გადაბედავას და სხვა კეთილმოწყობის ღონისძიებებს) - 233.1 ათასი ლარი. აქამდე მიმდინარეობს კოჯრის შადრევანის და სატენდერო სადგურის სამშენებლო სამუშაოები. რომლისთვისაც ავანსად გადაირიცხა 15.0 ათასი ლარი.

ქ. თბილისის ბიუჯეტის დაფინანსებაზე მეოფ დაწესებულებებს და ორგანიზაციებს 2007 წლის 1 იანვრისათვის კრედიტორული დავალიანებები ყრიცხვით დათვალიერებული თანხების ფარგლებში დაიფარა 184.9 ათასი ლარი და 2007 წლის 1 ოქტომბრისათვის დავალიანება 7271.8 ათასი ლარია, რაც წინა წლების დავალიანებებს შეადგენს.

ქ. თბილისის ბიუჯეტის შესრულების მანქანებზე წარმოდგენილია შესაბამისად დანართი 1-20-ში.

მთავრობამ უნდა აღმოფხვრას ის ზიანი, რომელიც თვითონვე მიიყენა თავისი მოქმედებით, გააუქმოს საგანგებო მდგომარეობა და მასობრივი ინფორმაციის საშუალებათა მუშაობაზე დაწესებული შეზღუდვები



© რას წერენ, რას აზრობენ ჩვენცა

ჩვენს საქართველოს - როგორ უზინარჩუნოს დემოკრატიისკენ აღებულ კურსს

ბას ულ კვირას საქართველომ, როგორც იტყვიან, შოკი მოგვარა მთელ მსოფლიოს, როცა გამოაცხადა, რომ ქვეყანაში შემოღებულია საგანგებო მდგომარეობა. „ვარდების რევოლუციის“ დემოკრატიული ექსპერიმენტები, რომელიც ამ პატარა, მაგრამ სტრატეგიულად მნიშვნელოვან ქვეყანაში ხორციელდებოდა, ნელ-ნელა გაიფანტა ცრემლსადენი გაზის ღრუბელში. მშვიდობიანი დემონსტრაციები ძალადობრივ აქციასა და მთავრობის დამხობისათვის მოწოდებებში გადაიზარდა. მას შემდეგ კი, რაც პოლიციამ წარუმატებლად სცადა დემონსტრანტებისგან გაენმინდა თბილისის მთავარი პროსპექტი, ქვეყანაში შემოიღეს საგანგებო მდგომარეობა, რომლის ფარგლებშიც დახურეს ასევე ანტისამთავრობო ტელეარხი „იმედი“. ყოველივე ამის საბაზად დაასახელეს ის, რომ „იმედის“ ეთერიდან ისმოდა მოწოდებები ხელისუფლების დამხობისათვის.

ისე მოხდა, რომ თბილისში ჩემი ჩასვლა დაემთხვა საგანგებო მდგომარეობის შემოღების მომდევნო დღეებს. და როგორც მრავალმა დასავლელმა, მეც ასეთი კითხვა დამებადა: რა დაემართა საქართველოს ქარიზმატულ პრეზიდენტს მიშა სააკაშვილს? როგორ მოხდა, რომ „ვარდების რევოლუციის“ ლიდერებმა თავიანთი გაუზარებელი მოქმედებით იმდენი ქნეს, რომ ქვეყანა პაკისტანთან და ბირმასთან ერთად ერთ სიბრტყეში დააყენეს?

ამ კითხვაზე პასუხს ვეძებდი მთელი იმ დღეების განმავლობაში, რაც ვიმყოფებოდი საქართველოში, ვხვდებოდი მთავრობის, ოპოზიციისა და სამოქალაქო საზოგადოების ლიდერებს, და შემძლია გითხრა, რომ გადწყვეტილება საგანგებო მდგომარეობის შემოღების შესახებ მიღებული იყო არა ნაუცბათევად, არამედ ხანგრძლივი და დაძაბული ფიქრისა და მსჯელობის შედეგად. ეს არის კაბინეტის კოლექტიური გადაწყვეტილება, და მის თანავტორთაგან მრავალი განეკუთვნება იმ ადამიანთა კატეგორიას, რომელიც დემოკრატიული სინამდვილეში, ალბათ, ეჭვი არავინ უნდა შეიტანოს. და პრაქტიკულად არავინ, ვისთანაც მომიხია გასაუბრება, არ გამოთქვამდა სინანულს ასეთი გადაწყვეტილების მიღების გამო.

საგანგებო მდგომარეობის შემოღების შესახებ გადაწყვეტილების მიღებისას, კაბინეტის წევრებს მიაჩნდათ, რომ ჯერ კიდევ არცთუ ისე მყარ ქართულ დემოკრატიას დაემუქრა საფრთხე. ბევრი ფიქრობდა, რომ სახელმწიფომ გადადგა დიდი ნაბიჯი წინ, როცა ყველას უჩვენა, რომ შეუძლია თავის დაცვა. ჩვენ დასავლეთში ძალზე კომფორტულ გარემოში ვცხოვრობთ საიმი-სოდ, რომ ვცინებთ, თუ რას ნიშნავს ისეთი ქვეყნის მართვა, რომელიც ხანგრძლივი დროის განმავლობაში თითქმის არშემდგარ სახელმწიფოდ ითვლებოდა. დი-ახ, ამ ადამიანების მიერ მიღებული გადაწყვეტილება არ იყო სწორი, მაგრამ ამის მიუხედავად, ჩვენ მაინც უნდა შევიგნოთ, თუ როგორი იყო ყოველივე ამის მოტივაცია.

და მეორეც, არსებობს კიდევ მოსკოვი, რომელსაც სურს ყოველმხრივ შეაფერხოს საქართველოში დემოკრატიული განვითარება და შეცვალოს ამ ქვეყნის რეჟიმი. ჯერჯერობით არ არსებობს ერთმნიშვნელოვანი პასუხი კითხვაზე: მონაწილეობდა თუ არა მოსკოვი საქართველოში ხელისუფლების დამხობისათვის ამ ცოტა ხნის წინათ გამოთქმული მოწოდებების დაგეგმვაში. საქართველოს მთავრობა აცხადებს, რომ ასეთი რამ იყო, და დასძინს, რომ მზად არის წარმოადგინოს შესაბამისი მტკიცებულებანიც. თუმცა, თბილისი ისე დავტოვე, რომ რაიმე დამაჯერებელი მტკიცებულებანი არ მინახავს.

თუმცა, ეს როდი ნიშნავს იმას, თითქოს მოსკოვს ყოველივე ამასთან არანაირი კავშირი არ ჰქონოდა. საქართველოს საშინაო საქმეებში გამუდმებული ჩარევით რუსეთმა ქვეყანაში შექმნა „აღსაქმებელი ციხე-სიმაგრის“ ატმოსფერო. თვით იმის მიუხედავადაც კი, რომ ოპოზიციის უმეტესობა არანაკლებ ანტირუსულადაა განწყობილი, ვიდრე თვით მთავრობა, ოპოზიციონერთა ნაწილი მაინც მხარს უჭერს რუსეთს, რუსული „მეზუთე კოლონის“ კი, საერთოდ, ყველას ეშინია. ერთხელ შენრი კისინჯერმა შენიშნა, რომ თვით პარანოიკსაც შეიძლება ჰყავდეს რეალური მტრები. საქართველოს კი სადღეისოდ ისეთი მტერი ჰყავს, რომ ამაზე რეალური ძნელიც კია რაიმე მოიფიქროს კაცმა.

მიმდინარე მოვლენების შესახებ ვესაუბრე მიხეილ სააკაშვილს. მისთვის სამაგალითოა სამი მოღვაწე: თურქეთის ლიდერი ქემალ ათათურქი და მისი პროგრამა საზოგადოების ვესტერნიზაციის შესახებ, ლეგენდარული მეფე დავით აღმაშენებელი, რომელმაც გააერთიანა ქართველი ხალხი სეპარატიზმის საფრთხის წინაშე და ფრენილ მარშალ მანერჰაიმში, რომელმაც შეძლო რუსული არმიის შეჩერება.

ის ადამიანები, რომლებიც ჩემზე ადრე ჩავიდნენ საქართველოში დასავლეთი ქვეყნებიდან, ყველა როგორც ერთი, უკითხავდა სააკაშვილს დემოკრატიულ ნოტაციებს და აშინებდა იმ ზიანი, რომელიც მან თავისი მოქმედებით მიიყენა, როცა ასეთი ნაბიჯის გადადგმა აუცილებელი იყო საქართველოს გადასარჩენად, და ხალხი სწორად გაიგებდა თავისი პრეზიდენტის მოქმედებას. მაინც, რა უნდა გაკეთდეს პირველ რიგში? ჯერ ერთი, მთავრობამ უნდა აღმოფხვრას ის ზიანი, რომელიც თვითონვე მიიყენა თავისი მოქმედებით, გააუქმოს საგანგებო მდგომარეობა და მასობრივი ინფორმაციის საშუალებათა მუშაობაზე დაწესებული შეზღუდვები. ბოლო ხანს განვითარებული მოვლენების გამოძიებისა და ვერდიქტის გამოტანისთვის უნდა დანიშნოს დამოუკიდებელი კომისია. ძალის ზედმეტად გამოყენების ყოველკონკრეტულ შემთხვევასთან დაკავშირებით უნდა განხორციელდეს გამოძიება, დაზარალებულ პირებს უნდა მიეცეთ კომპენსაციები.

მეორე, 5 იანვარს, როცა გაიმართება პრეზიდენტის არჩევნები, და შემდეგაც, როცა იგეგმება საპარლამენტო არჩევნების გამართვა, საქართველომ უნდა შეძლოს თავისი დემოკრატიული იმიჯის აღდგენა. არჩევნები უნდა იყოს არამარტო თავისუფალი და პატიოსანი, არამედ კრისტალურად სუფთაც. საქართველოს ახლა მისჩერება მთელი მსოფლიო, რომელიც დაინახავს, მართლა მომწიფდნენ თუ არა ამ ქვეყნის მთავრობა და ოპოზიცია საიმისოდ, რომ გასული კვირის დატრიალებული ტრაგიკული მოვლენები შეიძლება მხოლოდ სავალალო გაუგებრობად მივიჩნიოთ.

და მესამეც, ახლა, როცა ენდშილიში გადადის ევროპის ნოტაბული „კოსოვოს პარტია“ და იწყება არჩევნები რუსეთში, მთავრობამ არ უნდა მისცეს თავს იმ პროვოკაციებზე აყოლის ნება, რომლებიც შესაძლოა ჩახლართოს მოსკოვმა აფხაზი და ისი სეპარატისტების მეშვეობით. ახალგაზრდა დემოკრატიებისთვის დამახასიათებელია შეცდომები. ამისგან არც ძველი დემოკრატიები და ზღვეული და ამიტომ ქართველები მარტონი არ არიან იმ ბანაკში, საითკენაც ისინი მიილტვიან. ახლა, როცა საქართველოში ერთადერთი რეალური დემოკრატიული ექსპერიმენტისთვის ძალზე რთული პერიოდია დასავლეთი ვალდებულია დაუჭიროს მხარი საქართველოს ორ ასპექტში. ერთი მხრივ, აუცილებელია საქართველოს გაკრიტიკება და სწორ გზაზე დაყენება - ისევე მისი კვილი-დღეობისთვის, რათა ქვეყანამ არ გადაუხვიოს დემოკრატიული კურსიდან. მეორე მხრივ, თბილისის სჭირდება თავის დაცვა რუსეთის მხრიდან ზემოქმედებისგან. დასავლეთში ბევრი ან უგულბელყოფს ასეთ საფრთხეს, ან აკნინებს მის მნიშვნელობას. როგორც ერთმა ევროპელმა სახელმწიფო მოხელემ აღნიშნა, თავის ქვეყანაში რომ ეთქვა ყოველივე ის, რის გაკეთებასაც აპირებენ რუსები საქართველოში, მას არავინ დაუჯერებდა. დემოკრატიულ ღირებულებათა დაცვა მხოლოდ სააკაშვილის კრიტიკით არ უნდა შემოიფარგლებოდეს. დემოკრატიულ ღირებულებათა დაცვისათვის ბრძოლა უნდა მოიცავდეს საქართველოს დამოუკიდებლობისა და მისი ტერიტორიული მთლიანობის დაცვასაც.

რომელიც მან თავისი მოქმედებით მიიყენა საქართველოს იმიჯს. თუმცა, სააკაშვილი დარწმუნებულია, რომ ასეთი ნაბიჯის გადადგმა აუცილებელი იყო საქართველოს გადასარჩენად, და ხალხი სწორად გაიგებს თავისი პრეზიდენტის მოქმედებას. მას სწამს, რომ ქართველი ხალხი მოინდობს მის გადაწყვეტილებას და ხელმეორე ვაინდო აირჩევს პრეზიდენტის პოსტზე.

რონალდ ასმუსი, მარშალის ფონდთან არსებული გრანსაგლანტიკური ცენტრის აღმასრულებელი დირექტორი



ოთხი წლის წინათ საქართველოში მიმდინარე დემოკრატიული მოძრაობის შედეგად, რომელსაც „ვარდების რევოლუცია“ უწოდეს, პრეზიდენტი შევარდნაძე გადადგა თანამდებობიდან, მის ნაცვლად კი ქვეყნის მეთაურის პოსტი სააკაშვილმა დაიკავა. მაგრამ ბედის ირონით, სააკაშვილის რეჟიმი, რომელიც იმთავითვე ჩაისახა როგორც დემოკრატიული, დღეს ახორციელებს პოლიციელთა ძალების მობი-



„ვარდების რევოლუციის“ გახუნებული ფერი

ლიზებას საპროტესტო დემონსტრაციების მონაწილეთა დასარბევად და ქვეყანაში აწყურებს საგანგებო მდგომარეობის რეჟიმს. „ვარდების რევოლუციის“ ხასხასა ფერები მთლიანად გახუნდა.

გასული თვის დამლევადან საქართველოს დედაქალაქ თბილისს ერთიმეორის მიყოლებით გადაუარეს ანტისამთავრობო დემონსტრაციების ტალღებმა. 7 ნოემბერს მთავრობამ აამოქმედა პოლიციის ძალები და ამის პარალელურად ქვეყანაში გამოაცხადა საგანგებო მდგომარეობა. პოლიციელები არ დაკმაყოფილდნენ მხოლოდ ცრემლსადენი გაზისა და წყალსატყორცნი მანქანების გამოყენებით, და როგორც თვით ქვეყნის მთავრობა იტყობინებოდა, ამ ოპერაციის შედეგად სერიოზულად დაზარადა 500-ზე მეტი კაცი. ჟურნალისტებს სასტიკად გაუსწორდნენ, მათ შორის მათივე რედაქციების ოფისებშიც. ოთხი წლის წინათ შევარდნაძის რეჟიმი, რომელსაც მკაცრად აკრიტიკებდნენ არადე-

მოკრატიულობისთვის, ასეთ რამეს ვერც კი წარმოიდგენდა!

საგანგებო მდგომარეობა ქვეყანაში შემოღებულია 15 დღით და ამ პერიოდში იკრძალება ეთერში ნებისმიერი მაუწყებლობა, სახელმწიფო ტელეარხის გარდა, ასევე ყოველგვარი დემონსტრაციებისა და გაფიცვების გამართვა. სახელმწიფოს მიერ ძალის გამოყენების საბაზად პრეზიდენტი სააკაშვილი ასახელებს იმას, რომ ანტისამთავრობო მოძრაობას მხარს უჭერდა რუსეთი, რომელიც გეგმავდა საქართველოში სახელმწიფო გადატრიალებას. მაგრამ ასეთი განცხადებები ბოლომდე მაინც ვერ ფენს შუქს სიტუაციას. პირიქით, ქვეყნის მთავარი ოპოზიციური პოლიტიკური ძალები, რომლებიც საქართველოში საპროტესტო მოძრაო-

ბის სულსჩამდგმელები იყვნენ, ხაზგასმით აღნიშნავენ, რომ რუსეთთან დაკავშირებით მათ უაღრესად კრიტიკული პოზიცია აქვთ. ამერიკის შეერთებულმა შტატებმა და დასავლეთი ევროპის ქვეყნებმა გააკრიტიკეს საქართველოში საგანგებო მდგომარეობის შემოღება, იაპონიის საგარეო საქმეთა სამინისტრომ კი ამ ფაქტის გამო „დიდი შეშფოთება“ გამოთქვა. ყოველივე ამის ფონზე საქართველოს პრეზიდენტმა სააკაშვილმა განაცხადა, რომ უმოკლეს ვადებში გააუქმებს საგანგებო მდგომარეობას და ქვეყანაში პრეზიდენტის არჩევნებს უკვე მომავალი წლის იანვარში გამართავს. ახლა, საქართველოს ძალისხმევით გადგება იმისთვის, რომ საქართველოში ვითარება რაც შეიძლება მალე დაუბრუნდეს ნორმალურ კალაპოტს.

სარედაქციო სტაბი NIKKEI.NET (იაპონია)

პარიზში გამოშვებული ქართულ გაზეთ „კავკასიონში“ რობაქიძემ დიდი აღტაცება თავის წერილში გაახმოვანა. ერთგან ქართულ ცეკვაზე წერსო, — „ეს არის ხალხის გენია, როკვით განფენილი“

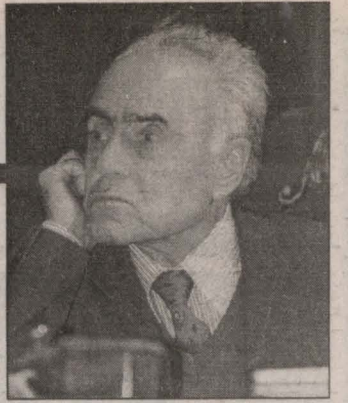

გულწრფელი ნიგნი

კალისტრატე მეციხოვნე, ხომ არ გაგიჯავრდებოდა თანხლები რუსები, მე რო მოვიდე ახლა მაქა?

— არა, ბატონო კალისტრატე. გელოდები. ხელის შემშლელი არაფერია.

ჩავდივარ კაფეში. ვიკავებ შაგიდასთან ადგილს. თანაჯგუფელებს უვასშიათ და გაფანტულან. პარიზი უნდათ. უნდათ როგორმე, ცალ-ცალკე, მარტოებმა იგრძნონ, შიცივნონ, იგემონ, იყნოსონ, დაინახონ პარიზის იდუმალი, სიბლიანი ბინდ-ბუნდების კიდეკვლევიც, სიასლევნიც. ოფიციალური რუსი აღმოჩნდა, ვიღაც თერგვარდიელის შთამომავალი. ასე დასაწყევლებულ-დასაცოდავებული და უკიდურესად წესიერი რუსის მნახველი არა ვარ. თავისიანად ჩამთვალა, შემოჩვილა. აქ ვიჩაგრებით. რუსეთში მივდამო.

გაილო ამ დროს კარები. გაისმა კაფეში რუსული სიტყვა მეგრული სიბილით გამოთქმული, — ია ხატელ ხალვაში!

ეს კალისტრატეა, სალია, — მივხვდი. რადგან კაფეში თანაჯგუფელთაგან აღარავინ იყო, არც არავინ შემხმინებია. წამოვდექი და მივეგებე. არ დამაცალა, რომ მეპასუხა. თავადვე დამასწრო, ახ, თქვენა ხართ ხალვაში! სალია ვარ, სალია, კალისტრატე. თქვენ დამირეკეთ? მომაცილა ჩემ მაგიდად. მიმოიხედა ირგვლივ.

— თქვენები არიან აქა ხომ?

— არა, აქ არავინაა საბჭოთა-კავშირელი... — საზგასმით განვუცხადე, რათა თავი ოდნავ უფრო თავისუფლად ეგრძნო. ჩამოვდამაგიდასთან და რატომღაც ისევ რუსულად, თანაც ხმამალბა გაიმეორა რამდენიმე ფრაზა. მერე უცებ იყუნა, ერთხელაც მიმოათვალიერა იქა-ურობა და, ახლა უკვე ქართულად მიხსნის: — აქ თუა ვინმე თქვენინანი, გაიგონოს ჯობია, რაზე გელაპარაკებები, რომ არაფერი დაგაბრალონ... ა? — ხომ მართალი ვარ? მე ვიცი, კარგად ვიცი, თქვენი ამბები...

თხელი, სწრაფი, ენერგიული. რატომღაც პირველივე ნუთიდან მიხსმა დანახვამ სიმონ ჩიქოვანი მომაგონა.

დაიხ, სიმონ ჩიქოვანი მომაგონა კალისტრატე სალიას დანახვამ. სიხმელეში, სისხარტეში, სიფაქიზეში, სიტყვის გამოჭრილობაში, აზრის მკაფიობაში, გულახდილობაში, ხმაშიც, კოლხურ კილოშიც.

— ბატონო კალისტრატე, ავიდეთ ჩემთან, ცოტა ხანს ვისაუბროთ. იქა ჯობს. ეჭვიანად მიმბრუნდა, დამაკვირდა.

— რა ვიცი, მერე რამე არ განწყენინონ, თორემ.

— არა, თლათ მაგრე არაა საქმე, ბატონო კალისტრატე. გმადლობთ სიფრთხილისათვის. ახლა ცოტა სხვა დროა... ისე ალარა... — საბჭოეთში ოდნავ შეცვლილია ატმოსფერო. დამთბარია, ლოდოსია (оттепель) — ავუსხენი. ერთხელ მაინც გაიხედ-გამოიხედა, პორტუგალი აილო და წავედით.

ერთსაწლოიანი ჩემი ოთახი მყუდრო, ნათელ-სურნელიანი, უსუფთავესად მილაგებული, ისე კრიალა ჩანდა, ვერც კი შევთავაზე სტუმარს სად, რაზე ჩამომეჯდარიყო. მაგრამ ეს თავადვე, მაშინვე გაშინაურდა.

ბაბრეკეა. დასაწყისი
თბ. „სრ“ № 183-208, 213-219.

მონახა ალაგი, პორტუგალი მიჩოჩა, გახსნა და იქიდან ვეებერთელა ნიგნი ამოიღო.

— ეს ჩვენი ჟურნალია. „ბედი ქართლისა“. ბოლო ნომერი ამ დღეებში გამოვეცით. აი, ახლა წავინერთ და გაჩუქო უნდა.

თვალი შევაგლე. ჟურნალი კი არა, კაი, ტანსრული ტომი ჩანდა. ძალიან სოლიდური ნიგნი. დიდი ნიგნი! პირველად მეგონა ქართულად ექნებოდა სახელი ნარწერილი. თურმე ეს მთლიანად ფრანგულია. მაგრამ — „ბედი ქართლისა“? (ბათუმში ჟურნალი შუქრი ნიჟარაძემ ითხოვა. იმხანად იგი „ქართულის აჭარულ დიდილექტზე“ მუშაობდა... ერთი სიტყვით, ჟურნალი დამეკარგა).

მეც ამოვიღე სასაჩუქრო ქარ-

აი, ეს რომ თქვა, კარგად მახსოვს, ბატონი კალისტრატე უცებ გაჩუმდა. თავი მიაბრუნა. მგონი, სახე დამიმალა. მივხვდი, ნაღველი ტირილივით მოვიკედა. ცხვირსახოცი ამოიღო. ჰოდა, როგორც კი გული დაიმშვიდა, განაგრძო.

(ახლა მე სრულებითაც არ მინდა ჩემ ჭკუაზე ვალაპარაკო ბატონი კალისტრატე. მაგრამ, ძალიან გთხოვთ, მერწმუნოთ, — რასაც ვწერ, ჩემი შეთხზული არ გეგონოთ. მე ერთი სიტყვაც მაშინ მისგან არ ჩამინერია. არ ჩამინერია-მეთქი, ვამბობ, თუმცა გადასარევი ისაა, რომ აგერ უკვე 35 წელიწადი გადის, ყოველი მისი ნათქვამი, როცა დამჭირდა, არათუ ყურში მესმის,

ძმის ოჯახში. იქ, ღამით ცუდი ამბები მოხდა. ქალი შემებრალა და გავყვევი.

კრებაზე ატეხილა ლაპარაკი, სალია ანტისაბჭოურად განწყობილთა უჯრედშია და ჩუმად იმათთან დადის შეკრებებზეო. აი, დღესაც იქაა. კომკავშირი და უნივერსიტეტი ფეხებზე დაიკიდაო.

ამას, რა თქმა უნდა, ხსენებულ ლექტორი აკეთებს (გვარი არ მკითხოთ). ვითარება უფრო იმან დაამძიმა და ლექტორიც სულ იმან გადარია, რომ კრებას ის სტუდენტები გოგონაც არ ესწრებოდა.

ექვსთვის ხომ რეალური საბაბი გაინასკვა. ჰოდა, ლექტორი საშინელ გადანყვეტილებას ამაზ-



თული ღვინოების შეკვრა, სამოთხბოთლიანი. იქნებ გავსინჯოთ-მეთქი. არაო, გაიქნია ხელო ბატონმა კალისტრატემ, — არა, არ გახსნა. ავიღე და საჩუქრად გადავეცი, ერთიც პატარა ჩემი კრებულში შევებდე. ქალბატონ ნინოს ჰქონდეს, რადგან ჩემი ლექსი მითხრამეთქი.

მერე უცებ თბილისი ახსენა. კარგი უქნია ირაკლი ბაბიძეს, ჩემი ტელეფონი რომ მოგცაო. მაგრამ უნივერსიტეტმა მანყენინაო (თბილისის უნივერსიტეტმა). შემომითვალეს, საპატიო პროფესორად გირჩევთო და, აი, ორი წელი გადის, ვერ გადაწყდა. ალბათ, მოსკოვი არ თანხმდება... აბა, რად გამომხილეს. სულ არ ეთქვათ, არ ჯობდა? მე ხომ ვიციოდი, რუსი ამის ნებას არ დართავდა. სანამ არ გაარკვევდნენ, ჩემთვის არ უნდა ეთქვათ, ახლა გული მატკინეს. თავადაც მეცოდებიან. ირაკლი აქ იყო. დამპირდა. ვიცი ირაკლი ვასილ მუჟანაძის მეგობარია. ახლა აღარც იგი მწერს არაფერს.

როცა კარგა დარწმუნდა, რომ სასტუმრო ოთახში მართლაც მარტო ვიყავი და აღარავინ ჩავგერეოდა, კალისტრატე ნელ-ნელა თავის ძველ, თბილისურ ამბებში, ახალგაზრდობის მოგონებებში ჩაიძირა.

თბილისის უნივერსიტეტის სტუდენტი რომ ვიყავიო (მგონი, 1925-26 წლებია), ერთმა შემთხვევამ სამშობლო-საქართველო-საგან სამუდამოდ მომწყვდიტაო.

არამედ თვალნათლივ ვხედავ). სიმონ ჩიქოვანს ჰგავდა-მეთქი, ხომ გითხარი, მასავით ხმეული ხელები, სათნო, სუფთა კალამ-ქალღღებთან დიდხანს ნატრიალები თითები, კარგად გაპარსული პირი. რამდენიმე ფრაზის წარმოთქმის შემდეგ ენის წვერით ტურებს მოიღობოდა. ისედაც, — ჯერ მეგრულით, მერე ფრანგულით შეჟუჟუნ-შერბილებული ქართული სიტყვები იშნაირი სუფთები, ისე ნაზბგეროვანი და ენერგიული იკაკლებოდნენ, მეგონა ხელითაც ავკრედე. მითხრა, ლექტორს ერთ სტუდენტ გოგონაზე ეჭირა თვალიო. ის ლექტორი კომკავშირს უძღვებოდა უნივერსიტეტშიო (სხვათა შორის, ძალიან ხმადაბლა გამიცხადა, „ის ლექტორი“ ახლაც იქაა და გამორიცხული არ იქნება, ჩემზე საპატიო პროფესორობის მონიჭებას ხელიც შეუშალოს).

მეც კომკავშირელი ვიყავი და თანაც საკმაოდ აქტიური კომკავშირელი. კომკავშირი მაშინ ძალიან რომანტიკული, საქმიანი ჩანდა. იგი ეროვნულის ერთგულიც მეგონა, წარმოიდგინეთ ის გოგონაც, ლექტორს რომ ძალიან მოსწონდა, აგრეთვე კომკავშირელი გახლდათ. იმასაც, ახლავე გაგიმხელ, რომ ლექტორი, გოგოსთან ჩემს სი-ახლოვეს ეჭვიანობდა. იმ დღეს კომკავშირული კრებაა. ხოლო მე კრებაზე ვერ დამინახეს, არ დავსწრებვიარ. საერთოდ, არ ვიყავი უნივერსიტეტში იმ დღეს; დედაჩემს გავყვევი თავის

დებს ჩემს საბოლოო მოსაცილებლად. კიდევ შეუდგენია კრების სახელი ჩეკაში წარდგინება ჩემზე, როგორც ანტისაბჭოთა ელემენტებთან ძირგამომხრელ საქმიანობაზე მრავალჯერ შენიშნულ პირზე და ჩემი ბედისწერაც გადაწყდა. მაშინ ჯერ კიდევ მასობრივი დაპატიმრებები არ იყო. საეჭვოებს ქვეყნიდან აძევებდნენ. ერთ მშვენიერ დღეს უნივერსიტეტში, ცალკე, გამომიცხადეს, გარიცხული ხარ, თანაც საქართველოში ცხოვრებაც გეკრძალებოდა. ეს მხის გავარდნას კი არა, გულში ტყვიის სროლას უფრო ჰგავდა. არავითარი შეღავათი, ალტერნატივა, შერბილება, ან პატიება! ასე და ამგვარად, ორ-სამ დღეში, სამშობლოს უნდა გავცლოდი.

ასეთები სხვებიც ბევრნი იყვნენ. მეც იმათ შევუერთდი და მატარებელმა ჩრდილოეთისკენ, პეტერბურგში ჩავიყვანა. იქიდან გადავინაწილდი. მე იმ ჯგუფს მივეკედლე, ლიტვალატვიის გავლით გერმანიაში რომ ჩავიდოდა.

მერე ბერლინის უნივერსიტეტიდან სორბონაში გააგრძელა და პარიზში ლევილელ ქართველთა რამდენიმე ოჯახის სიკეთეც უგრძენია. ომის დროის პარიზზე ისე ილაპარაკა, გეგონებოდა, ეს მისი დედამშობელი იყო. ნაცისტების მიერ ფრანგთა სატახტოს აღება მისი საკუთარი ტრაგედია იყო. გერმანელებმა დაპატიმრებული ბერლინში გაგზავნეს. იქ თანამშრომლობა შესთავაზეს. ქართუ-

ლი გაზეთის რედაქტორობა, ქართველ ტყვეთა შორის აგიტაცია. არა და ვერა... გა-მოაგდეს, ოკუპირებულ ევროპაში მათხორავად ხეტილი, ეს პარიზი. ქართველი ქალი, ნინო. სიყვარული, და-ოჯახება.

ვიქტორ ნოზაძეზე ყველაფერს არ იტყვის. ის გერმანელებთან კარგად იყო, უკეთესად ცხოვრობდა. ამიტომ გაიქცაო ომის დამთავრებისთანავე სამხრეთ ამერიკაში, ჩილეში. პასუხისმგებლობას დაემალაო.

გრიგოლ რობაქიძე უფრო თავისიანად, ახლობლად მოიგონა. მართალია, მწერალმა თითო მცირე რამ მიუძღვნა ფიურერსაც და იტალიელ დუქესაც, მაგრამ მალე იგრძნო შეცდომა, მიატოვა გერმანია და შვეიცარიაში დამკვიდრდაო (თავიდან გრიგოლს ჰიტლერი დამონებული პატარა ხალხების, მათ შორის, საქართველოს განმათავისუფლებლად წარმოედგინა).

როცა პარიზში პირველ გასტროლებზე სუბიშვილების ანსამბლმა ქართული ცეკვებით ევროპა გააზანზარა, გრიგოლ რობაქიძე, შეწვევიდან დიდი გაჭირვებით ჩამოსული, ჩემთან ერთად კონცერტებს ესწრებოდაო.

პარიზში გამოშვებულ ქართულ გაზეთ „კავკასიონში“ რობაქიძემ დიდი აღტაცება თავის წერილში გაახმოვანა. ერთგან ქართულ ცეკვაზე წერსო, — „ეს არის ხალხის გენია, როკვით განფენილი“. მოხიბლული, ბედნიერი, მოჯადოებული ვუსმენდი სასტუმროს პატარა ოთახში, ჩემ გვერდით მოსაუბრე კალისტრატე სალიას. პარიზულმა ღამემ უკვე 12-ს კაი ხანია გადააბიჯა.

კალისტრატემ საათს დახედა, წამოდგა. იგი მაშინ უკვე 72 წლისა, საკმაოდ მკვირცხლი და ენერგიული ჩანდა. მითხრა, მე ავტომობილი ვარო. თუ არ გეძინებთ, შემიძლია დამის პარიზი გაჩვენოთო. რას ჰქვია, ძილი, — გავიფიქრე. დიდი მადლიერებით, თანაც დახატრებულად მივმართე: ბატონო კალისტრატე, შენ უხედავით, ალბათ, ძალიან თორემ მაგანარი გასეირნებას რა ჯობს. ლეგენდარული კაფე „როტონდაც“ ცოცხალია, ალბათ? — კი, აბა, ყველა კაფეებს გაჩვენებ და რაღაცებს კიდევ... მანქანა სასტუმროს უკან, მეზობელ ქუჩაზე დაეყენებინა. თეთრი, ახალი „მერსედესი“. ხელი ხელში გამომდო, ნელ-ნელა გამაძარა პარიზის ერთი მოძველო შესახვევით და შუადღესავით გაბრიალებულ ქუჩაზე გამიყვანა. რა უბედურება გვჭირს საბჭოთა კავშირში-მეთქი, — გავიფიქრე ჩემთვის, „ლაამოჩკებია“ ბნელი თუ ჩვენი-ური ელდენია ქუჩყიანი? აბა, რატომაა ამ პარიზში უფრო განათლებული და ჩახჩახა, ვიდრე თვით ნითელ მოედანზე?!

(ბაბრეკეა იმნება)

● ფინალურ ჯგუფში გასასვლელად ფრანგებს მხოლოდ ერთი ქულა სჭირდებათ კიევში. შესარჩევი კამპანიის ბოლო შეხვედრაში, რათა კონტინენტის ჩემპიონატის საგზური გაინაღდოს



კალათბურთი



„სიხუაკი“ მოსკოვში

ევროლიგის მეოთხე ტურის ცენტრალურ მატჩს მოსკოვმა უმასპინძლა, თუმცა მისი მთავარი მოქმედი პირნი და შემსრულებელნი ბერძნები იყვნენ. ალბათ, განიტერესებთ, რა შუაში არიან ელადის შვილები. ახლავთ მოგახსენებთ.

რუსეთის დედაქალაქს პირეოსის „ოლიმპიკოსი“ ეწვია, ადგილობრივ არმიელთა რიგებში კი, როგორც იცით, სტუმართა თანამემამულენი პაპალუკასი და ზისისი თამაშობენ.

შეხვედრის უმეტესი ნაწილი გარდამავალი უპირატესობით წარიმართა, თუმცა დასკვნით მეოთხედში შარშანდელი გათამაშების ტრიუმფატორისა და წლევედელის ფინალისტის ლიტველმა სნაიპერმა შიშკაუსკასმა გაიბრწყინა და ზედიზედ ჩაგდებული ორი სამქულიანი თხელში გატეხა მრისხანე მეტოქე — 88:79. დავეძნოთ, რომ გამარჯვებულებს სმოდიში აკლდათ, დამარცხებულებს კი გუნდის ლიდერი მაციაუსკასი. ყველაზე შედეგიანები:

შიშკაუსკასი — 24 ქულა, ჰოლდენი — 21 ქულა (ცსკა); ჯექსონი — 27 ქულა („ოლიმპიკოსი“).

გაუნყებთ ოთხშაბათს გამართული კიდევ რამდენიმე ბრძოლის შედეგს: „რეალი“ — „პარტიზანი“ 75:64, „რუანი“ — „ფენერბახჩე“ 90:97, „ციბონა“ — „მილანი“ 100:91, „რიტასი“ — „არიანი“ 77:70, „ბოლონია“ — „პროკომი“ 75:87.

ჭილაოვა

ჭაბუკების მონაბარი

ბერძნულ-რომაული სტილით მოჭიდავეთა საქართველოს ჭაბუკთა ნაკრებმა შესანიშნავად იასპარეზა თურქეთის ქალაქ ბურსაში გამართულ საერთაშორისო ტურნირზე. ჩვენმა ბიჭებმა 5 ოქროს, 2 ვერცხლისა და 1 ბრინჯაოს მედალი მოიპოვეს. კვარცხლბეკის უმაღლეს საფეხურზე ავიდნენ რამაზ ზოიძე (32 კგ), რა-

ფი შაყულოლი (42), ბექა გოგრიჭიანი (53), ალექსანდრე ამინაშვილი (66) და ლევან გოგრიჭიანი (73), მეორე ადგილებზე გავიდნენ დიმიტრი ბასილაშვილი (59) და ბექა ხერგიანი (66), ხოლო მძიმე წონისანი ლევან გოგრიჭიანი „ბრინჯაოთი“ დაკმაყოფილდნენ.

ორბიტაზე

ტელევიზორის ყურება აუკრძალა

საფრანგეთის ნაკრების მთავარმა მწვრთნელმა რაიმონ დომენეკმა თავის ფეხბურთელებს აუკრძალა ევრო-2008 შესარჩევი ტურნირის შოტლანდია-იტალიის მატჩის ყურება ტელევიზორით.

ფინალურ ჯგუფში გასასვლელად ფრანგებს მხოლოდ ერთი ქულა სჭირდებათ კიევში. შესარჩევი კამპანიის ბოლო შეხვედრაში, რათა კონტინენტის ჩემპიონატის საგზური გაინაღდოს. თუმცა იტალიელების გამარჯვება გლაზგოში „ხემპდენ პარკზე“ ისედაც გაიყვანს ფრანგებს ფინალურ სტადიაზე. მაგრამ დომენეკს არ უნდა, მისმა ფეხბურთელებმა ამაზე იფიქრონ მაროკოსთან პარასკევის მატჩის წინ. „შოტლანდია-იტალიის მატჩი ჩვენთვის არ არ-

სებობს, — განუცხადებია მთავარ მწვრთნელს პრესისთვის, — მე ვარგად ვიცი, რომ ჩვენთან, კლერფორტის ბაზაში, დგას ტელევიზორები, შაბნოს მათ გამოვრთავ. საშიშია, ელოდო შედეგებს, რაც შესაძლოა, სასურველი არ იყოს. მაშინ ჩვენ გუნდებმა განწყობილება გავიფუჭებთ და სათანადოდ ვერ მოვემზადებით უკრაინელებთან შესახვედრად. მიორჩენია, ფეხბურთელებმა კარტი ითამაშონ და შედეგები კი მეორე დღეს შეიტყონ“.

თუმცა ნაკრების ფეხბურთელები, მათ შორის ტიერი ანრი, სამირ ნასრი და სხვები, მაინც აპირებენ იტალიის ნაკრების გულშემატკივრობას.

ბათქაბუთქი მოედანზე



ისრაელში შეჩერდა როგორც ვაჟთა, ისე ქალთა საკალათბურთო ჩემპიონატები, რადგან იერუსალიმში ადგილობრივი „შაპოელისა“ და ხოლო-

ნელი თანაკლუბელების მატჩის დროს სპორტის სასახლეს „მალპას“ პარკეტზე პლასტიკატის პაკეტი ისროლეს. უშიშროების თანამშრომელმა ის აიღო და დარბაზიდან გატანა უნდოდა, მაგრამ ამ დროს პაკეტი აფეთქდა და მცველს სამი თითი წააცალა.

როგორც პოლიცია ვარაუდობს, ყუმბარა ისროლა სტუმართა ერთ-ერთმა გულშემატკივარმა. ახლა ამ კლუბის წინააღმდეგ შესაძლოა სანქციების გატარება. მათ შორის, დარჩენილი საშინაო მატჩები ალბათ ცარიელი ტრიბუნების წინ გაიმართება.

სტუმართა მწვრთნელმა და სპონსორმა მიკი დორსმანმა განაცხადა, რომ დატოვებს გუნდს, თუკი გამოვლინდება დამნაშავენი და გატარდება ამ ფანატური უხამსობის საწინააღმდეგო კონკრეტული ზომები.

ოლიმპიადი

კანონი კანონია



ჩინეთის მთავრობა სერიოზულად ემზადება სპორტსმენებისა და ოლიმპიადის სტუმრების უსაფრთხოებისთვის.

ამასთანავე, დიდ მნიშვნელობას ანიჭებს თამაშების სრულყოფილად გაშუქებას. ოლიმპიადისთვის მზადების ფარგლებში შეიქმნება მონაცემთა ბაზა, რომლითაც ისარგებლებს უკვე აკრედიტებული რვა ათასი უცხოელი ჟურნალისტი. ეს კეთდება იმ მიზნით, რომ ოლიმპიურ ობიექტებზე არალიცენზირებულებმა ვერ შეაღწიონ. უკანონოდ მომუშავე რეპორტიორები, რომლებიც, ჩინელთა აზრით, საზოგადოებისთვის საშიშროებას წარმოადგენენ, მკაცრად დაისჯებიან.

თამაშებისთვის სისხლს აგროვებენ

პეკინის ნითელი ჯვრის ჰემატოლოგიის ცენტრმა თხოვნით მიმართა უარყოფითრეზუსიანებს, ოლიმპიური თამაშებისთვის დროებითი მარაგის შე-



სისხლი უარყოფითი რეზუს-ფაქტორით.

საცხებად სისხლი ჩააბარონ. ორგანიზატორების განცხადებით, ოლიმპიადისთვის საჭიროა სულ მცირე 160 ათასი მილილიტრი სისხლის შეგროვება.

საგულისხმოა, რომ აზიის ხალხებში ამგვარი სისხლის მატარებლები ცოტანი არიან, მთელი მოსახლეობის დაახლოებით 0,3 პროცენტი. ყოველივეს მიუხედავად, პეკინის ჰემატოლოგიის ცენტრმა უკვე შეძლო 80 ათასი მილილიტრი სისხლის შეგროვება.

კაღრი

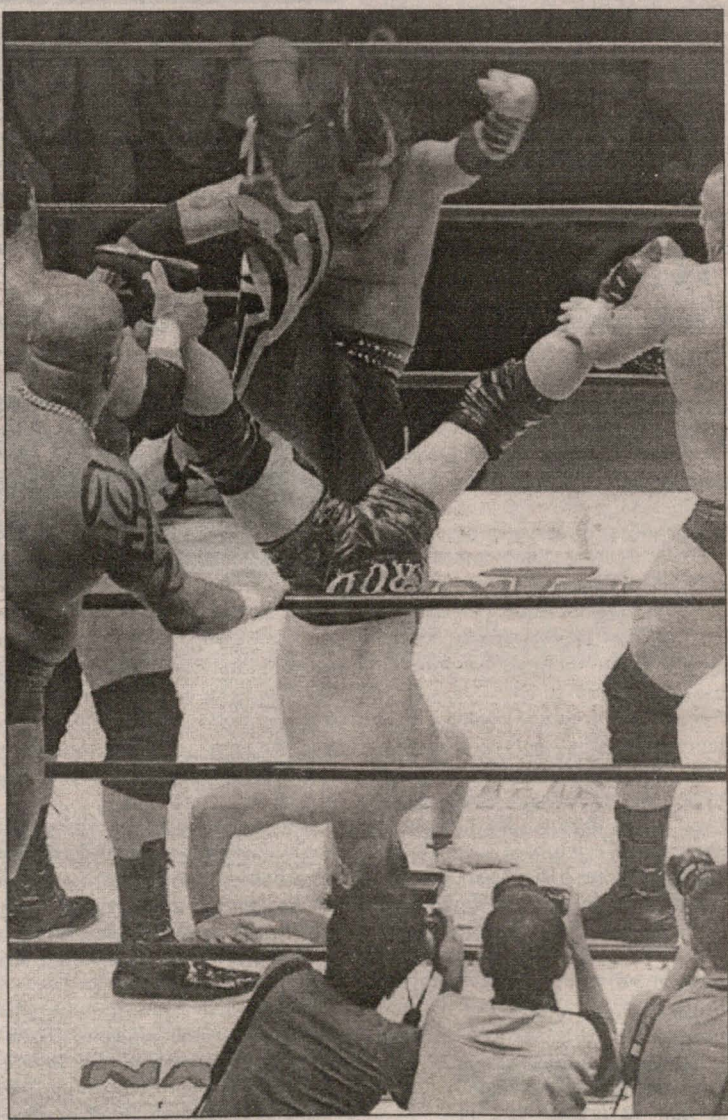

ელიტა

მკერდი ყველაფრის საზომი როდია?

ერთი დროს ბრიტანეთში ძალზე პოპულარული და ახლა ხელახლა აღდგენილი ჯგუფის „სპაის გიორღის“ წევრებს შორის ყველაზე ბრწყინვალე მკერდი ჰქონია ჯერი ჰალიუალს, რაც ოფიციალურად აღიარეს (!). მთავარი კი ისაა, რომ ფეხბურთის ვარსკვლავის დევიდ ბექჰემის ცოლის ვიქტორიას მკერდი ამ უჩვეულო კონკურსში მხოლოდ მეოთხე ადგილზე, ბოლოდან მეორეზე, აღმოჩნდა. და ერთადერთ მელანი ჩისპოლმის მკერდს გადაასწრო.



1000 ქალის გამოკითხვას ის კომპანია ატარებდა, ქალის თეთრეულს რომ უშვებს დევიზით „ბრავისიმო“. აღმოჩნდა, რომ რესპონდენტების დიდი ნაწილი ოცნებობს 35 წლის ჯერის მკერდზე, და არა სახელგანთქმული პოშის (დევიდის მეუღლის) სილიკონურ ფორმებზე. მეორე ადგილი დაიკავა ემა ბანტონმა, მესამე — მელანი ბრაუნმა.

იმასაც შეგატყობინებთ, რომ ვიქტორიას მეუღლემ — დევიდ ბექჰემმა, რეკლამიდან დიდძალ ფულს რომ მოუღობს, 20 მილიონ გირვანქიანი კონტრაქტი გააფორმა მოდების სახლ „ჯორჯიო არმანისთან“ (გუშინ ჩვენ სპორტის გვერდში გამოვაცხევეთ დევიდ ბექჰემის ფოტო, გადაღებული ამ უძვირფასესი ტრუსების რეკლამის დროს).

როგორც იტყობინებიან, თავისი ნაწარმის რეკლამისთვის ფეხბურთელი თავად მოდების კანონმდებელმა ჯორჯიომ შეარჩია.

ვიქტორია კი, კარგა ხანია, ეწევა ქალის თეთრეულის რეკლამას სხვადასხვა კომპანიისთვის.

კანონის თანახმად, პენსიის დანიშვნის საკითხი, სოციალური სუბსიდიების სააგენტოს რაიონულმა (საქალაქო) განყოფილებამ უნდა განიხილოს განცხადებისა და საჯარო დოკუმენტების სრულყოფილად წარდგენიდან არაუგვიანეს 10 დღის ვადაში



ინფორმაცია

აკადემიკოსობა მხოლოდ მეცნიერებათა აკადემიის წევრებს მიენიჭებათ

პარლამენტის განათლების კომიტეტის თავმჯდომარე ნოდარ გრიგალაშვილი აცხადებს, რომ „საქართველოს მეცნიერებათა ეროვნული აკადემიის შესახებ“ კანონ-პროექტის მიღების შემთხვევაში აკადემიკოსის წოდება მიენიჭება მხოლოდ მეცნიერებათა აკადემიის წევრს — ეს ნოვაცია ქვეყანაში სოკოებივით მომრავლებულმა აკადემიკოსებმა და მათ მიერ გაცემულმა აკადემიკოსების წოდებებმა განაპირობა, — აცხადებს გრიგალაშვილი. იგი დასძენს, რომ შეთანხმების საფუძველზე საქართველოში აკადემიკოსის კვოტა 70-ით განისაზღვრება.

ჩვენს ქვეყანაში ტრადიციულად აკადემიკოსების რაოდენობას ამ ციფრისთვის არასოდეს გადაუჭარბებია, — აცხადებს გრიგალაშვილი და დასძენს, რომ უცხოელ აკადემიკოსთა კვოტა, ქვეყნის ინტეგრაციიდან გამომდინარე, არ შეიზღუდება.

აკადემიის პრეზიდენტის ასაკი საპენსიო ასაკს არ დაექვემდებარება, რადგან აკადემიკოსის სწორედ 65 წლის შემდეგ შედის საუკეთესო ფაზაში, — აცხადებს გრიგალაშვილი და განმარტავს, რომ მეცნიერებათა აკადემიაში საპრეზიდენტო არჩევნები შემოღდება შემდგომში.

სოფლის მეურნეობის აკადემიის სტატუსის განსაზღვრა მომავალი წლის თებერვლამდე გადაიდო, — აცხადებს გრიგალაშვილი და დასძენს, რომ მათი ხელფასი დღევანდელზე მაღალი იქნება.

ინფორმაციის

რა არ ხდება

ყვინთი სარა გაქვით?

ამ კითხვას ირონიულად ნუ მიიჩნევთ, — მარსელის ერთ-ერთ საავადმყოფოში მკურნალობდა პაციენტი, რომელიც ნორმალურად ცხოვრობდა, თუმცა, თურმე, თავის ტვინი თითქმის არ ჰქონდა. როგორც საავადმყოფოს La Timone ნევროპათოლოგიური განყოფილების თანამშრომლები აცხადებენ, მათი პაციენტი — 44 წლის სახელმწიფო მოსამსახურე — ცოლიანია. ჰყავს ორი შვილი. ნეიროფსიქოლოგებმა გაზომეს პაციენტის IQ და აღმოაჩინეს, რომ მისი დონეა 75, ანუ ნორმაზე — დაახლოებით 80-ზე — არცთუ ბევრით ნაკლები.

ეს შემთხვევა მოწმობს თავის ტვინის შესაძლებლობაზე — ადაპტირება მოახდინოს ადრე შექმნილ პათოლოგიასთან და უზრუნველყოს შედარებით ნორმალური ფიზიკური და ინტელექტუალური განვითარება.



სანებედა ბომბი ეკონათ



არა, თბილისის საერთაშორისო აეროპორტში მომხდარ შემთხვევაზე კი არ ვამბობთ, გასაფრენ დარბაზში მიტოვებულმა ჩანთებმა დიდი განგაში რომ გამოიწვია და გამანადმულებების გამოძახება რომ გახდა საჭირო. ფაქტობრივად კი იქ ბომბების ნაცვლად ტყემლის სანებელიანი ბოთლი აღმოჩნდა.

აი, რა მოხდა ლონდონის ცენტრში, ერთ-ერთ ტაილანდურ რესტორანში სამზარეულოდან გამომავალმა სუნმა ძალზე შეაწუხა რესტორნის სტუმრები. ეს რა საზიზღრობაა! — გაჰყვიროდნენ ისინი და პოლიციელები გამოიძახეს! მათ კი ირგვლივ ყველა და ყველაფერი გახიზნეს. ალყა შემოარტყეს რაიონს, დაიბარეს მეხანძრეებიც. როდესაც დამცავ კოსტიუმებში გამოწყობილმა „მამულებმა“ სამზარეულოს კარი შეანგრიეს, შეფ-მზარეულს შიშისგან ტაფა გაუფარდა. „მე შემწვარი ნინაკით ცხარე სანებელს ვამზადებდი, მას ცოტა უცნაური სუნი აქვს. მესმის, რომ ის არატაილანდელთათვის უცხოა. მაგრამ სანებელს ქიმიკატების სუნი როდი აქვს“. — ბურღულუნებდა შეშინებული შეფ-მზარეული.

ქაღაჩი დაბეჯეს

უკრაინული ქაღაჩი როგორ 250 წლით უფრო ხნოვანი აღმოჩნდა, ვიდრე აქამდე ფიქრობდნენ. ის ერთ-ერთ დასახლებულ პუნქტად გალიცია-ვოლინის სამთავროში მოხსენიებულია 1283 წელს. ეს ლათინურად ჩანერილია პოლონურ ქრონიკაში „როჩნიკ კაპტიულნი კრაკოვსკი“.

ახლა კი ქაღაჩის ცენტრალური ნაწილში გათხრებისას მეცნიერებმა აღმოაჩინეს კერამიკული ჭურჭელი, იარაღისა და შენობების ნარჩენები, დათარიღებული მე-10 საუკუნით. ეს კი ნიშნავს, რომ ქაღაჩი 1000-ზე მეტი წლისაა და არა 724-ისა, როგორც აქამდე მიიჩნევდნენ.

არქეოლოგები აგრძელებენ გამოკვლევებს ქაღაჩის სხვა ნაწილებშიც. ეძებენ

ლეგენდარულ თაღს, როგორც გერმანულ ბრძოლაში გამოცდილი. ბოლო გეოფიზიკური გამოკვლევები მომწობენ, რომ უძველესი თაღის ნაშთები მინაში ხუთი მეტრის სიღრმეზე უნდა იყოს შემონახული.



მეზოგლეხთან

მოლდავური ღაბრუნდა, ღვინოვ ქართულ, უნ როსა?..

რუსეთში მიბრუნდა მოლდავური სპირტული სასმელები. ახლახან მოსკოვს კონიაკის პირველმა პარტიამ მიაკითხა. იმას შამპანურით დატვირთული პირველი სამი ვაგონიც მიჰყვა, მოგვიანებით ღვინის ჯერი დადგება.

ბოლოს მოლდავური სპირტული რუსეთში 2006 წლის გაზაფხულზე იყიდებოდა, მაშინ გაუჩნდა იქაურ „მთავარ სანიტარს“ გენადი ონიშენკოს პრეტენზიები სასმელების ხარისხთან. ამას მოჰყვა მოლდავური ალკოჰოლით ვაჭრობის აკრძალვა.

ახლანდელი ღვინოები და კონიაკები მოლდავეთიდან ეღირება 25-30 პროცენტით უფრო ძვირი, ვიდრე წლინახევრის წინათ. მაღალი ზიგებში ბოთლ ღვინოს 120 რუბლზე (7 ლარი და 50 თეთრი) იაფად ვერ შეხვდებით. სამაგიეროდ, ეს გაცილებით მაღალი ხარისხის, ანუ სხვა სასმელი იქნება.

რუსეთის მოხმარების ზედაშეღველობის სამსახურმა მოლდავური ღვინის 350 (!) მარკის რეალიზაციაზე გასცა ნებართვა.

ნუგაზად თუ გამოგაღდება: გაკვირებას ჩრდილოეთშიც „ქვემდებარებიან“

რუსეთის დედაქალაქში გაქვირება დაიწყო ზღვის პროდუქტებმა — მინტაიმ, გორბუშამ (კუზამ), კალმახებმა, რომელთა ნახევარი შორეული აღმოსავლეთიდან შემოდის. ფასები 17-20 პროცენტით ავირდნენ. ეს ვლადივოსტოკ-მოსკოვის მარშრუტით სარკინიგზო გადაზიდვებზე ტარიფების ორჯერ აწევას და უკავშირდა წლებანდელ ივლის-აგვისტოში.

შორეულაღმოსავლური მინტაი „აღვილზე“ რომ კილოგრამი 26 რუბლი ღირს, მოსკოვში ჩატანილი 35 რუბლად ფასობს (1 ლარი და

60 თეთრიდან 2 ლარსა 20 თეთრამდე მატებით). გორბუშას ფასი 29 რუბლიდან და 41-მდე იზრდება (1 ლარი და 80 თეთრიდან 2 ლარსა და 55 თეთრამდე).

საერთოდ, მოსკოვის ხელისუფალნი შემოვითვლნი არიან სურსათის ძირითად სახეებზე ფასების მატებასთან შექმნილი სიტუაციით. აქეთ კიდევ რუსეთის საყვარელი არაყი საახალწლოდ ერთბაშად 25 პროცენტით გაქვირდება „იმუქრება“. ყველაზე უფრო ფასების ზრდას შეინიშნავენ იაფი ასრუბლიანი არყის მყიდველები...

მოგვაბრთავენ, გვაკითხავინ

რუბრიკას უძღვება გაზეთ „საქართველოს რესპუბლიკის“ იურიდიული კონსულტანტი ირინეა ლლონტი.

კითხვა: დედაჩემის კუთვნილ პენსიას ბანკიდან მინდობილობით ვიღებთ. მოულოდნელად პენსიის გაცემა შეწყვეტეს — მინდობილობა არ განგიახლდებათო. რამდენად სწორია ამ მოტივით შრომისუუნარო მოსუცის კუთვნილი „გროშების“ შეწყვეტა?

პასუხი: მოქმედი კანონის თანახმად, პენსიის შეჩერების საფუძველი შეიძლება გახდეს იმ გარემოების არსებობა, როდესაც საპენსიო ანგარიშებიდან თანხები გაიცემა მინდობილობით და მინდობილობის გაცემიდან 6 თვის გასვლის შემდეგ არ მომხდარა მისი განახლება. ნუთუ მინდობილობის გაფორმების დროს არავინ გაგაფრთხილათ აღნიშნულის შესახებ?

პასუხი: მოქმედი კანონის თანახმად, პენსიის შეჩერების საფუძველი შეიძლება გახდეს იმ გარემოების არსებობა, როდესაც საპენსიო ანგარიშებიდან თანხები გაიცემა მინდობილობით და მინდობილობის გაცემიდან 6 თვის გასვლის შემდეგ არ მომხდარა მისი განახლება. ნუთუ მინდობილობის გაფორმების დროს არავინ გაგაფრთხილათ აღნიშნულის შესახებ?

კითხვა: გადამეცვალა მეუღლე, რომელსაც მიუღებელი დარჩა 6 თვის პენსია. მყავს ორი შვილი. ეკონომიურად გვიჭირს. გთხოვთ, მაცნობოთ, მომეცემა თუ არა მის მიერ მიუღებელი პენსია.

პასუხი: პენსიის მიმღები პირის გარდაცვალების შემთხვევაში მასზე დარიცხული საპენსიო თანხების გაცემა ხდება მის მემკვიდრეებზე, თუ სოციალური სუბსიდიების სააგენტოში გარდაცვლილის პენსიის მისაღებად მათი მიმართვა მოხდა გარდაცვალებიდან არაუგვიანეს 1 წლის განმავლობაში. ამასთან, მიუღებელი თანხები მემკვიდრეებს შორის განაწილდება კანონმდებლობით დადგენილი წესით. შემოაღნიშნულიდან გამომდინარე, თქვენ და თქვენს შვილებს, როგორც პირველი რიგის მემკვიდრეებს, პენსიის თანხები, რომელიც თქვენს მეუღლეს დარჩა მიუღებელი, უნდა მოგაქვით.

კითხვა: უკვე ორი კვირაა, საბუთები შევიტანე სოციალური სუბსიდიების სააგენტო-

ში ინვალიდობის პენსიის დანიშვნის თაობაზე, მაგრამ მითხრეს, ჯერ პენსიის დანიშვნის საკითხი არ განვიხილავსო. მაცნობეთ, სრულყოფილი საბუთების შეტანიდან რამდენ დღეშია ვალდებული სახელმწიფო სამსახური (ვისაც ეს ეხება), დაგვინიშნოს პენსია?

პასუხი: კანონის თანახმად, პენსიის დანიშვნის საკითხი, სოციალური სუბსიდიების სააგენტოს რაიონულმა (საქალაქო) განყოფილებამ უნდა განიხილოს განცხადებისა და საჯარო დოკუმენტების სრულყოფილად წარდგენიდან არაუგვიანეს 10 დღის ვადაში.

პასუხი: კანონის თანახმად, პენსიის დანიშვნის საკითხი, სოციალური სუბსიდიების სააგენტოს რაიონულმა (საქალაქო) განყოფილებამ უნდა განიხილოს განცხადებისა და საჯარო დოკუმენტების სრულყოფილად წარდგენიდან არაუგვიანეს 10 დღის ვადაში.

პასუხი: კანონის თანახმად, პენსიის დანიშვნის საკითხი, სოციალური სუბსიდიების სააგენტოს რაიონულმა (საქალაქო) განყოფილებამ უნდა განიხილოს განცხადებისა და საჯარო დოკუმენტების სრულყოფილად წარდგენიდან არაუგვიანეს 10 დღის ვადაში.

პასუხი: კანონის თანახმად, პენსიის დანიშვნის საკითხი, სოციალური სუბსიდიების სააგენტოს რაიონულმა (საქალაქო) განყოფილებამ უნდა განიხილოს განცხადებისა და საჯარო დოკუმენტების სრულყოფილად წარდგენიდან არაუგვიანეს 10 დღის ვადაში.

პასუხი: კანონის თანახმად, პენსიის დანიშვნის საკითხი, სოციალური სუბსიდიების სააგენტოს რაიონულმა (საქალაქო) განყოფილებამ უნდა განიხილოს განცხადებისა და საჯარო დოკუმენტების სრულყოფილად წარდგენიდან არაუგვიანეს 10 დღის ვადაში.

პასუხი: კანონის თანახმად, პენსიის დანიშვნის საკითხი, სოციალური სუბსიდიების სააგენტოს რაიონულმა (საქალაქო) განყოფილებამ უნდა განიხილოს განცხადებისა და საჯარო დოკუმენტების სრულყოფილად წარდგენიდან არაუგვიანეს 10 დღის ვადაში.

პასუხი: კანონის თანახმად, პენსიის დანიშვნის საკითხი, სოციალური სუბსიდიების სააგენტოს რაიონულმა (საქალაქო) განყოფილებამ უნდა განიხილოს განცხადებისა და საჯარო დოკუმენტების სრულყოფილად წარდგენიდან არაუგვიანეს 10 დღის ვადაში.

პასუხი: კანონის თანახმად, პენსიის დანიშვნის საკითხი, სოციალური სუბსიდიების სააგენტოს რაიონულმა (საქალაქო) განყოფილებამ უნდა განიხილოს განცხადებისა და საჯარო დოკუმენტების სრულყოფილად წარდგენიდან არაუგვიანეს 10 დღის ვადაში.

პასუხი: კანონის თანახმად, პენსიის დანიშვნის საკითხი, სოციალური სუბსიდიების სააგენტოს რაიონულმა (საქალაქო) განყოფილებამ უნდა განიხილოს განცხადებისა და საჯარო დოკუმენტების სრულყოფილად წარდგენიდან არაუგვიანეს 10 დღის ვადაში.

პასუხი: კანონის თანახმად, პენსიის დანიშვნის საკითხი, სოციალური სუბსიდიების სააგენტოს რაიონულმა (საქალაქო) განყოფილებამ უნდა განიხილოს განცხადებისა და საჯარო დოკუმენტების სრულყოფილად წარდგენიდან არაუგვიანეს 10 დღის ვადაში.

პასუხი: კანონის თანახმად, პენსიის დანიშვნის საკითხი, სოციალური სუბსიდიების სააგენტოს რაიონულმა (საქალაქო) განყოფილებამ უნდა განიხილოს განცხადებისა და საჯარო დოკუმენტების სრულყოფილად წარდგენიდან არაუგვიანეს 10 დღის ვადაში.

პასუხი: კანონის თანახმად, პენსიის დანიშვნის საკითხი, სოციალური სუბსიდიების სააგენტოს რაიონულმა (საქალაქო) განყოფილებამ უნდა განიხილოს განცხადებისა და საჯარო დოკუმენტების სრულყოფილად წარდგენიდან არაუგვიანეს 10 დღის ვადაში.

პასუხი: კანონის თანახმად, პენსიის დანიშვნის საკითხი, სოციალური სუბსიდიების სააგენტოს რაიონულმა (საქალაქო) განყოფილებამ უნდა განიხილოს განცხადებისა და საჯარო დოკუმენტების სრულყოფილად წარდგენიდან არაუგვიანეს 10 დღის ვადაში.

პასუხი: კანონის თანახმად, პენსიის დანიშვნის საკითხი, სოციალური სუბსიდიების სააგენტოს რაიონულმა (საქალაქო) განყოფილებამ უნდა განიხილოს განცხადებისა და საჯარო დოკუმენტების სრულყოფილად წარდგენიდან არაუგვიანეს 10 დღის ვადაში.

პასუხი: კანონის თანახმად, პენსიის დანიშვნის საკითხი, სოციალური სუბსიდიების სააგენტოს რაიონულმა (საქალაქო) განყოფილებამ უნდა განიხილოს განცხადებისა და საჯარო დოკუმენტების სრულყოფილად წარდგენიდან არაუგვიანეს 10 დღის ვადაში.

პასუხი: კანონის თანახმად, პენსიის დანიშვნის საკითხი, სოციალური სუბსიდიების სააგენტოს რაიონულმა (საქალაქო) განყოფილებამ უნდა განიხილოს განცხადებისა და საჯარო დოკუმენტების სრულყოფილად წარდგენიდან არაუგვიანეს 10 დღის ვადაში.

პასუხი: კანონის თანახმად, პენსიის დანიშვნის საკითხი, სოციალური სუბსიდიების სააგენტოს რაიონულმა (საქალაქო) განყოფილებამ უნდა განიხილოს განცხადებისა და საჯარო დოკუმენტების სრულყოფილად წარდგენიდან არაუგვიანეს 10 დღის ვადაში.

პასუხი: კანონის თანახმად, პენსიის დანიშვნის საკითხი, სოციალური სუბსიდიების სააგენტოს რაიონულმა (საქალაქო) განყოფილებამ უნდა განიხილოს განცხადებისა და საჯარო დოკუმენტების სრულყოფილად წარდგენიდან არაუგვიანეს 10 დღის ვადაში.

პასუხი: კანონის თანახმად, პენსიის დანიშვნის საკითხი, სოციალური სუბსიდიების სააგენტოს რაიონულმა (საქალაქო) განყოფილებამ უნდა განიხილოს განცხადებისა და საჯარო დოკუმენტების სრულყოფილად წარდგენიდან არაუგვიანეს 10 დღის ვადაში.

პასუხი: კანონის თანახმად, პენსიის დანიშვნის საკითხი, სოციალური სუბსიდიების სააგენტოს რაიონულმა (საქალაქო) განყოფილებამ უნდა განიხილოს განცხადებისა და საჯარო დოკუმენტების სრულყოფილად წარდგენიდან არაუგვიანეს 10 დღის ვადაში.

პასუხი: კანონის თანახმად, პენსიის დანიშვნის საკითხი, სოციალური სუბსიდიების სააგენტოს რაიონულმა (საქალაქო) განყოფილებამ უნდა განიხილოს განცხადებისა და საჯარო დოკუმენტების სრულყოფილად წარდგენიდან არაუგვიანეს 10 დღის ვადაში.

პასუხი: კანონის თანახმად, პენსიის დანიშვნის საკითხი, სოციალური სუბსიდიების სააგენტოს რაიონულმა (საქალაქო) განყოფილებამ უნდა განიხილოს განცხადებისა და საჯარო დოკუმენტების სრულყოფილად წარდგენიდან არაუგვიანეს 10 დღის ვადაში.

პასუხი: კანონის თანახმად, პენსიის დანიშვნის საკითხი, სოციალური სუბსიდიების სააგენტოს რაიონულმა (საქალაქო) განყოფილებამ უნდა განიხილოს განცხადებისა და საჯარო დოკუმენტების სრულყოფილად წარდგენიდან არაუგვიანეს 10 დღის ვადაში.

პასუხი: კანონის თანახმად, პენსიის დანიშვნის საკითხი, სოციალური სუბსიდიების სააგენტოს რაიონულმა (საქალაქო) განყოფილებამ უნდა განიხილოს განცხადებისა და საჯარო დოკუმენტების სრულყოფილად წარდგენიდან არაუგვიანეს 10 დღის ვადაში.

პასუხი: კანონის თანახმად, პენსიის დანიშვნის საკითხი, სოციალური სუბსიდიების სააგენტოს რაიონულმა (საქალაქო) განყოფილებამ უნდა განიხილოს განცხადებისა და საჯარო დოკუმენტების სრულყოფილად წარდგენიდან არაუგვიანეს 10 დღის ვადაში.

პასუხი: კანონის თანახმად, პენსიის დანიშვნის საკითხი, სოციალური სუბსიდიების სააგენტოს რაიონულმა (საქალაქო) განყოფილებამ უნდა განიხილოს განცხადებისა და საჯარო დოკუმენტების სრულყოფილად წარდგენიდან არაუგვიანეს 10 დღის ვადაში.

პასუხი: კანონის თანახმად, პენსიის დანიშვნის საკითხი, სოციალური სუბსიდიების სააგენტოს რაიონულმა (საქალაქო) განყოფილებამ უნდა განიხილოს განცხადებისა და საჯარო დოკუმენტების სრულყოფილად წარდგენიდან არაუგვიანეს 10 დღის ვადაში.

პასუხი: კანონის თანახმად, პენსიის დანიშვნის საკითხი, სოციალური სუბსიდიების სააგენტოს რაიონულმა (საქალაქო) განყოფილებამ უნდა განიხილოს განცხადებისა და საჯარო დოკუმენტების სრულყოფილად წარდგენიდან არაუგვიანეს 10 დღის ვადაში.

პასუხი: კანონის თანახმად, პენსიის დანიშვნის საკითხი, სოციალური სუბსიდიების სააგენტოს რაიონულმა (საქალაქო) განყოფილებამ უნდა განიხილოს განცხადებისა და საჯარო დოკუმენტების სრულყოფილად წარდგენიდან არაუგვიანეს 10 დღის ვადაში.

პასუხი: კანონის თანახმად, პენსიის დანიშვნის საკითხი, სოციალური სუბსიდიების სააგენტოს რაიონულმა (საქალაქო) განყოფილებამ უნდა განიხილოს განცხადებისა და საჯარო დოკუმენტების სრულყოფილად წარდგენიდან არაუგვიანეს 10 დღის ვადაში.

პასუხი: კანონის თანახმად, პენსიის დანიშვნის საკითხი, სოციალური სუბსიდიების სააგენტოს რაიონულმა (საქალაქო) განყოფილებამ უნდა განიხილოს განცხადებისა და საჯარო დოკუმენტების სრულყოფილად წარდგენიდან არაუგვიანეს 10 დღის ვადაში.

პასუხი: კანონის თანახმად, პენსიის დანიშვნის საკითხი, სოციალური სუბსიდიების სააგენტოს რაიონულმა (საქალაქო) განყოფილებამ უნდა განიხილოს განცხადებისა და საჯარო დოკუმენტების სრულყოფილად წარდგენიდან არაუგვიანეს 10 დღის ვადაში.

პასუხი: კანონის თანახმად, პენსიის დანიშვნის საკითხი, სოციალური სუბსიდიების სააგენტოს რაიონულმა (საქალაქო) განყოფილებამ უნდა განიხილოს განცხადებისა და საჯარო დოკუმენტების სრულყოფილად წარდგენიდან არაუგვიანეს 10 დღის ვადაში.

პასუხი: კანონის თანახმად, პენსიის დანიშვნის საკითხი, სოციალური სუბსიდიების სააგენტოს რაიონულმა (საქალაქო) განყოფილებამ უნდა განიხილოს განცხადებისა და საჯარო დოკუმენტების სრულყოფილად წარდგენიდან არაუგვიანეს 10 დღის ვადაში.

● „იმედის“ თანამშრომლებმა ტელეკომპანიის აღდგენასთან დაკავშირებით პარლამენტის თავმჯდომარე ნინო ბურჯანაძისგან კონკრეტული დაპირება ვერ მიიღეს



⊙ პირველი ნაბიჯები

დავისსომოთ ეს სახელ-გვარი...

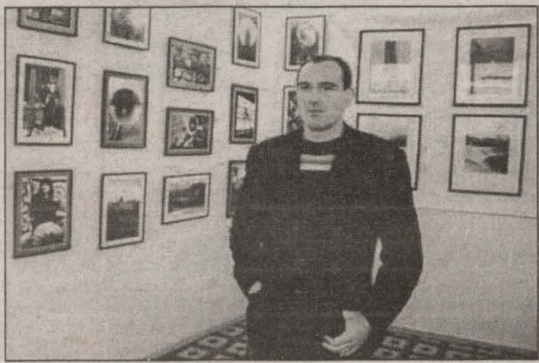

ისიც ეხმარება რომ, დიზაინერია – თბილისის სამხატვრო აკადემია დაამთავრა.

არა აქვს ამოჩემებული თემები – იღებს ყველაფერს. ამიტომ მის პირველ პერსონალურ გამოფენაზე, რომელიც შარდენის ქუჩაზე, გობელინის მუზეუმში გაიმართა, დოკუმენტურ და აბსტრაქტულ თემებზე გადაღებული ფოტოები სინქრონულად გრძნობენ თავს.

ის, რომ 45 ფოტოსურათიდან ერთი მესამედი მაინც დიდხანს გაგაჩერებს, ეს დამწყები შემოქმედისთვის ცოტა არ არის.

ყოველ შემთხვევაში, დავისსომოთ ავტორის სახელი და გვარი – **მიშა ქასრაძე**.

სურათგზა:

მიშა ქასრაძე, გამოფენის ექსპონატები.

ფოტოგრაფი პირველად წლინახევრის წინათ დაიჭირა ხელში. მერე ისე მოეწონა, ხელიდან აღარ გაუშვია. კადრის შერჩევაში



⊙ ინფორმაცია

ტრაგედია ფონიჭალის გზაზე

ზამო და ქვემო ფონიჭალის გზაჯვარედინთან გუშინ მომხდარი ავტოავარიის შედეგად ორი ადამიანი დაიღუპა. გარდაცვლილები არიან 21 წლის გოგონა და მამაკაცი.

მიმედ დაშავებული ხუთი მგზავრი კი თბილისის პირველ კლინიკურ საავადმყოფოში გადაიყვანეს.

როგორც შემთხვევის ადგილზე მყოფმა საპატრულო პოლიციის თანამშრომლებმა განაცხადეს, რუსთავიდან მომავალ „ფორდის“ მარკის მიკროავტობუსს სატვირთო მანქანა „მაზი“ დაეჯახა. ორი მანქანის შეჯახების დროს ავტოავარიის კიდევ ერთი, „ოპელის“ მარკის ავტომან-

ქანაც მოჰყვა, რომლის მგზავრებიც არ დაზარალებულან.

განაჩენი გამოუტანეს

სტრადივარიუსის ვიოლინოს ქართველ გამტაცებლებს ავსტრიის სასამართლომ განაჩენი გამოუტანა. ორ მათგანს ექვსი, ერთს კი ხუთი წლით პატიმრობა მიესაჯა.

ქურდობა მაისის ბოლოს ვენიდან 20 კილომეტრის დაშორებით, ქალაქ აიზენშტატში მოხდა. სამა ქართველმა მევიოლინე ალტინბურგერის ბინა გაქურდა, სადანაც 2,5 მილიონ დოლარად შეფასებული სტრადივარიუსის ვიოლინო გაიტაცეს.

ინტერპრესნიუსი

⊙ ერიპაა!

„იმედი“ ბურჯანაძემ ვერ დააიშალა

„იმედის“ თანამშრომლებმა ტელეკომპანიის აღდგენასთან დაკავშირებით პარლამენტის თავმჯდომარე ნინო ბურჯანაძისგან კონკრეტული დაპირება ვერ მიიღეს.

ამის შესახებ გუშინ ნინო ბურჯანაძესთან შეხვედრიდან გამოსულმა „დროების“ პროდიუსერმა ლევან ვეფხვაძემ განაცხადა, თუმცა დასძინა, რომ მათ პარლამენტის თავმჯდომარის მხრიდან კონკრეტული პასუხის მოლოდინი არც უქონდათ.

მისი თქმით, ნინო ბურჯანაძეს მხოლოდ გააცნეს ის ვითარება, თუ რა ვითარებაშიც მოხდა ტელემაუნეებლობის შეწყვეტა და ა. შ. ვეფხვაძე დასძინა, რომ, როგორც აღმოჩნდა, პარლამენტის თავმჯდომარე მთელ რიგ საკითხებთან დაკავშირებით ინფორმირებული არ იყო. კერძოდ, მან არ იცოდა, თუ როგორ მოექცნენ ტელეკომპანიის უფროსებისგან და თანამშრომლებს სპეცრაზმელები და ა. შ.

ლევან ვეფხვაძე ყურადღებას ამახვილებს იმ ფაქტთან დაკავშირებითაც, რომ „იმედის“ გენერალურ დირექტორს 7 ნოემბრით დათარიღებული აქტი ქონებისა და ლიცენზიის დაყადაღებასთან დაკავშირებით 13 ნოემბერს ჩაბარდა პროკურატურისგან, მაშინ, როდესაც გასაჩივრების 72-საათიანი ვადა უკვე გასული იყო.

რაც შეეხება ზარალის ანაზღაურებას, რომელზეც გუშინ თავდაცვისა და უშიშროების კომიტეტის თავმჯდომარემ გივი თარგამაძემ განაცხადა, ლევან ვეფხვაძე ამბობს, რომ ტელეკომპანიის ამერიკულ პარტნიორებს ტელეკომპანიის ქონების აუდიტი ჩატარებული უქონდათ. თუმცა, მისივე თქმით, აუდიტის მასალები ამჟამად განადგურებულია. ვეფხვაძემ აღნიშნა, რომ ამერიკელი პარტნიორები აპირებენ საქართველოში ჩამოსვლას და მათ ხელთ არსებული აუდიტის მასალების ჩამოტანას.

პარლამენტის თავმჯდომარე ნინო ბურჯანაძისგან ტელეკომპანიის უფროსებისგან მიიღეს დაპირება, რომ თუ სამართლებრივ ცვლებმა ტელეკომპანიის თანამშრომლების მიმართ უფლებამოსილებებს გადააშტეტეს, ამაზე რეაგირება აუცილებლად იქნება.

პარლამენტის თავმჯდომარე ნინო ბურჯანაძესთან იმყოფებოდნენ „ქრონიკის“ პროდიუსერი მათე კირვალიძე, „დროების“ პროდიუსერი ლევან ვეფხვაძე და უფროსებისგან ნათია მიქიაშვილი, თეა სიჭინავა, თეა ადგიშვილი, ლიკა ბერაია, დიანა ტრაპაიძე, ნინო მამალაძე.

ინტერპრესნიუსი

ხელისუფლებას სურს, რომ „იმედი“ საარჩევნო კამპანიას ჩამოაშოროს

ბაერტიანაშვილი ოპოზიცია კატეგორიულად მოითხოვს ტელეკომპანია „იმედის“ ქონებასა და სამაუნეებლო ლიცენზიაზე ყადაღის მოხსნას. ამის შესახებ რესპუბლიკური პარტიის ერთ-ერთმა ლიდერმა თინა ხიდაშელმა განაცხადა. ხიდაშელის თქმით, ერთიანი ეროვნული საბჭო ამ საკითხთან დაკავშირებით იმსჯელებს და შესაბამის გადაწყვეტილებას მიიღებს.

ხელისუფლება ცდილობს წავიდეს არა მარტო ოპოზიციისა და საკუთარი ხალხის წინააღმდეგ, არამედ დაუპირისპირდეს მთელ მსოფლიოს. როდესაც საერთაშორისო საზოგადოება კატეგორიულად მოითხოვს „იმედის“ მაუნეებლობის აღდგენას, ხელისუფლება პირიქით, ყადაღას ადებს ტელეკომპანიის ქონებასა და ლიცენზიას. ეს არის სრულიად უგუნური გადაწყვეტილება. ხელისუფლებას სურს, წინასაარჩევნო კამპანიასა და არჩევნების პროცესს „იმედი“ ჩამოაშოროს და ამით მოახდინოს ოპოზიციის დისკრედიტაცია. ყველაფერი ეს მათ სავალალო შედეგამდე მიიყვანს, – განაცხადა თინათინ ხიდაშელმა.

მისივე თქმით, ოპოზიცია მოითხოვს, რომ აღდგეს არა მხოლოდ „იმედისა“ და „კავკასიის“ მაუნეებლობები, არამედ მონური მდგომარეობიდან გათავისუფლდეს ყველა მედიასაშუალება.

XI-008-360

რეკლამა

კოსტავას 12

„საქართველოს რესპუბლიკაში“

98-65-87; 899 32-85-76.

⊙ ანეკდოტები

– ავადმყოფი ივანოვ, გაიღვიძეთ, გაიღვიძეთ, ღვთის გულისათვის, – აჯანჯღარებს მძინარეს ექთანი.

– რა იყო, რა მოხდა? – ძლივს გამოერკვა ბურანიდან ავადმყოფი.

– ძილის წამალი მოგიტანეთ, დალიეთ...



– ეს რა კბილის პასტა მომყიდეთ გუშინ, პასტა კი არა, სანამლაგია! – კაპასობს აფთიაქში ქალი.

– თქვენთვის რა მნიშვნელობა აქვს,

ქალბატონო, მაინც ხომ უნდა გადმოაფურთხოთ!

– ეძიებო, მითხარით, რა უნდა გავაკეთო იმისათვის, რომ ჩემი მკერდი მუდამ პერპენდიკულარულად იდგეს? – ეკითხება ქალი პლასტიკურ ქირურგს. – დაოთხილმა იარეთ!

ძირსრები შევიდა პაციენტთან, რომელსაც საოპერაციოდ ამზადებენ:

– არაფერი გაქვთ სანერვიულო. ეს ჩემი მეთექვსმეტე ოპერაციაა. ბოლოს და ბოლოს ხომ უნდა გამომივიდეს?

გაგეთის ღებანაღალი ნოჰარი ოთხმოცდათორმეტიგვერდიანი

⊙ კადრი

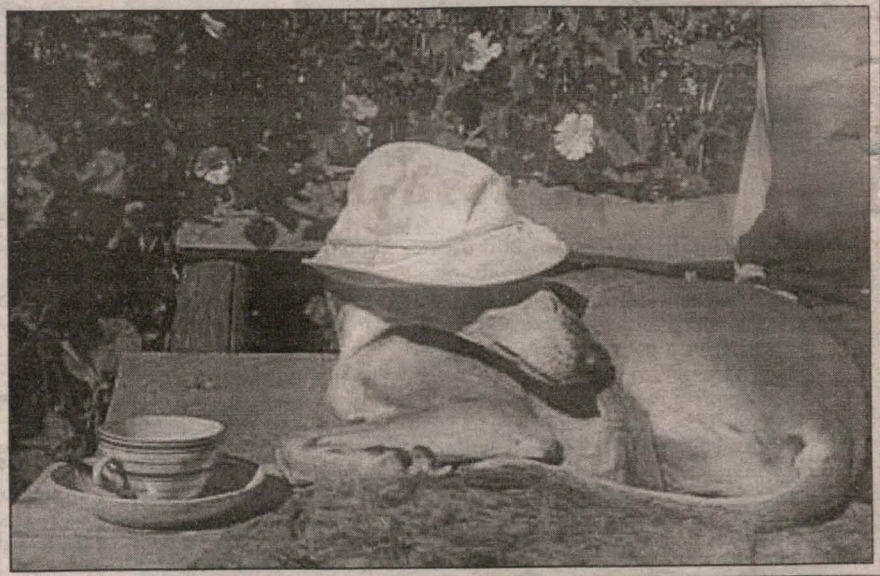

<p>საქართველოს რესპუბლიკა SAKARTVELOS RESPUBLIKA კოსტავას ქ. №12. ტ. 899 53-76-16</p>	<p>გამომცემლობა: შპს „თანადგომა“-1-გაზეთ „საქართველოს რესპუბლიკის“ გამომცემელი (დავით აღმაშენებლის 150. ტ. 899 79-76-79) შპს „ახალი საუკუნის“ დამფუძნებლები აინყო და დაკაბადონდა გამომცემლობა „მაქსიმუმი“-95-11-92 იბეჭდება „კოლორში“ (რკინიგზის ჩიხი, № 20)</p>	<p>მთავარი რედაქტორი ალექს ბსლანიშვილი 98-65-87; 899 56-81-86</p>	<p>პასუხისმგებელი რედაქტორები: გურამ გოგიავაძილი 899 53-76-16; რუსლან რუსია 899 17-21-21; საბრტაძე თეაულია 899 36-00-35 პასუხისმგებელი მდივანი ვახუა ვახუაძი 899 74-90-07</p>	<p>ინფორმაცია 66434 რედაქციის მიერ შეუქმნა ვიდეო მასალები დაიბეჭდება ავტორთა ხარჯით. ავტორთა მოსახრებები, შესაძლოა, მუდამ არ ემთხვეოდეს რედაქციის პოზიციას.</p>
--	---	--	--	--

№ 220-225. პარასკევი, 16 ნოემბერი, 2007 წელი.