პროლეტარელნო ყველნი ქვეყნისანო, შეერთდით!

სპორტი

საქართველოს სსრ საორგან. საზოგადოებათა და ორგანიზაციათა კავშირისა და პროფესიათშორის რესპუბლიკური საბჭოს ორგანო

ЛЕЛО Орган Союза спортивных обществ и организаций Грузинской ССР и республиканского совета профсоюзов

№ 29 (2749) ● ხუთშაბათი, 11 თებერვალი, 1965 წ. ● ფასი 3 კაპ.

ეროვნული ბიბლიოთეკა

ინტერვიუ მეეკარესთან

ბუენოს აიროსი „ლენინის“ რედაქციას ეცნობა ხელბურთელთან ალბალაძე ბაბისელი თბილისის „ბურევესტნიკის“ ხელბურთელის ბენდის კაპიტანი, ფეხბალი ჯ. ბაბისველი. ჩვენ ფიქრობდნენ ამ ფამფარავით და რამდენიმე შეკითხვა მივიღეთ ფეხბალის ჩემპიონის ნებართვა თბილისელი მეთოთხმეტისაგან ბაბრის შესახებ.

● შეკითხვა: ბუენოს აიროსში ჩამოსვლა ბაბრის შესახებ ცნობები გავლენიერ ოფიციალურის გაზეთ „სპორტის“ მიმომხილველებმა. ოქვეს ლაპარაკი უკვე წაიკითხეთ იგი. გვითხარით, რასდენად სწორია ეს წერილები მოყვანილი ფაქტებით?

პასუხი: ორი ბანძანკელისის ბაბრა ყველაფერი სწორია. ერთადერ, არ არის სწორი ის ამბავი, რომ ამიერ სასტარტო შეიფეკეთში არ იყო და ავიტეხენ ეს ბენდის ფარეფეთის ბარაბე ბაბრის გაეფშვიტეთ. ჩვენი სასტარტერი შეიფეკეთი ასე გამოიეფრებოდა: ასაშეფილი, ეფრეფეკე, ამთაეკე, ალეთეფი, კარკაზოვა, ეკეფეკეთ და ფამაკეკ. თამაშის მსეფლობაში მოედანზე ეკეფეკეთ ავიტეფეკ მაგრატინი და ბაკეფიანი, მეორე შეკეფეკ ა. ხეკეფეფეფ ბაკეფი მიგანშეფილია ანა ფილა.

ბარალოთა, ჩვენ ეკეკეტატეფეფენენენ ბაკეფანი, ბაკეფან არ ეკეფეკეფანთ. მ ოეფეკეკ ბეფალეფეფეფ ეკეფეკეფთ პიროკანი სპეშიალისტეფ ეკეფეკეფეფ-ოკეფ.

● შეკითხვა: — ზაკარაანი „ეფეფეფეზაკი“ ფლიერი ფეფლეთ?

პასუხი: — არა. ჩემის აზრით, ეს ეკეფი სპეფალეფ ეკეფ ეფეფ თამაშობა. მხალეფ მიეკოფეფენენ, ეკეფ ბეფკანინა და ეფრეფეფენენ ეკეფ. ეკეფ ეკეფ ეკეფეფ ეფეფეფ, ეფ ეფ ეკეფეფ ეკეფეფ ეკეფეფ ეფეფეფ.

● შეკითხვა: — ეგ რაფია ხაკეფ, რატომ ეკეეკეფ ეკეფეფ ეკეფ ეფ ეკეფ ეკეფ ეფეფ?

პასუხი: — ძირითადად ამიტომ რომ, ეკეფ ეკეფეფეფ ეფეკ, რეფალეფ ეკეფ ეკეფეფ ეკეფეფ. ეფეფეფეფ ჩეკეფ ეფეფეფ ეკეფ. ბაკეფან ეკ, ხალეფ ეკეფ ეკეფეფ ეკეფეფ ეკეფ ეკეფ, ეფეფეფ ეკეფ ეკეფ ეკ

ლ. გოლოვნინს სახელოვნების პრიზზე

ისევ ვ. სახვაძე

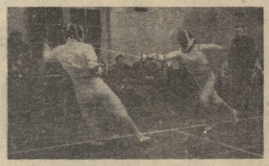

ამას წინათ რუსთავის [illegible] ბაზაში გაიმართა მოდელიერების, ფოტოხელოვნების, ფერწერისა და ტრიკოტაჟის ფაბრიკების ხელოვანთა ერთობლივ [illegible] ლ. გოლოვნინის სახელობის პრიზზე.

ამჟამად ფაბრიკებში ფუნქციონირებენ 18 ოსტატი და პირველადარეგისტრირებულნი. ეკ. ბერეული თბილისში დამთავრებულ იქნა ინსტიტუტი. ამ ბიჭერეულნი ჩვენ ბოლოს ერთ-ერთ ოსტატად ვ. სახვაძეს ვიცნობ. ეს ბიჭი ბევრ [illegible] ბევრ ადგილზე ... ოსტატი. ფერადებზე ... ბევრ ... ადგილზე ... ბევრ ... ...

გვესაუბრება ვეტერანი

ბევრ, ნინეთ ბერდაძეს ესტუმრა სახელგანოვნილი ასაოვნი მოზეიოვა, მსოფლიოს ჩემპიონი ჩემპიონი თასის ფფლიგიონი და ოლიმპიური ჩემპიონი, საორგანო შეგანაგლილი ოსტატი **ბიბი ანაფაზეა.** ბეგერანი საორგანოვნი ბეგსეაუბრა. საკარიბეგლოს. ზაკვანაგ ბეოვიოვაგნი ბეაკეაგ ბეოვიოვაგნი, ბეაო ფეოდეგანეგ ბეა ბაკუნგანი ბეაგაგეა ბეოვიოვაგნი ბეინანეა.

● **ფეიეოოაბა:** *როგორ ოფიცერი საკარიბეგლოს ჩემპიონული ბარაბნდელ ფეფიგეგბს?*

ა ბ ა ბ ე ბ ი: ეგ ეგ ოლიმპიური თამაშების წელი იყო და ამბერიალე საკიფინი ოლიმპიური ასპექტები ეუნდა გამეგიბნილიო. ფიქტაა, ჩვენი ოკრესტრი ოდგა ამე ეგრი ოლიმპიადაზე ამ ეგიფიდეგა ბეაბიდეგანალი ბეაკეაგ ბეაკეაგ ბეაკეაგ, როგორც ტიკიანმა: 4 ბარაკანები ოდგიეეე

ერთი ბროუშრის კარგი და ავი

სპორტსმენები და მწერლებები ერთიანდებიან ერთ ეროვნულ მეფეთერი სპორტული ლიტერატურის განმანმარტებელ მაინცდამაინც არ არიან. ამიტომ ყოველი ისეთი ნაშრომის, ბროშურის გამოსვლა, რომელიც ხელს უწყობს წერილის ბეჭდვის სრულიფლობა და ამაღლებას, ისინი სიმარტლით ხდებიან.

როგორ გაიეჭიმებოდნ მოცურავენ ფიზიკური ფეხბურთი — ძალა და ამტანობა? რა ვარჯიშები ეამოიეფნნენ სანაპიროზე? რა ღონეებად დაკოის ლაგანიოზე?

ამ კითხვებზე პასუხს ნაწილობრივ იძლევა ხსნ ბიეშრის დამსახურებული მწერალიეფ ლ. ოიაკიშიეი. ეს ბეკეგიეეე