პროლეტარებო ყველა ქვეყნისა, შეერთდით!

ლელო

საქართველოს სსრ სპორტულ საზოგადოებათა და ორგანიზაციების კავშირისა და პროფკავშირის საქართველოს რესპუბლიკური საბჭოს ორგანო

Орган Совета спортивных обществ и организаций грузинского СССР и Грузинского республиканского совета профсоюзов

ბაქოს ქუჩა, 22-ე წელი

№ 166 (2886) ● ხუთშაბათი, 24 აგვისტო, 1965 წ. ● ფასი 2 კაპ.

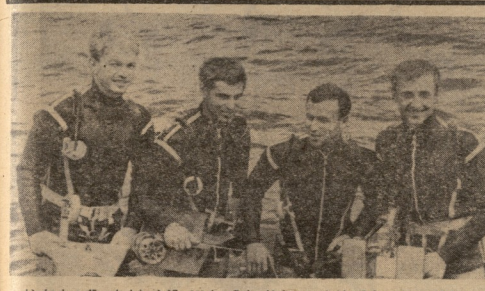

სპორტის ტექნიკურ სახეობებში 111 საკავშირო სპორტკოლეგის პროგრამით გათვალისწინებულ წყვილეზე. სპორტში, რომელიც ადრეული გაიმარჯა, წარმატებას მიაღწიეს უცხოელებმა. მათ პირველი ადგილი მოიპოვეს წყვილებ ქვეყნებ მოქმედებაში.

სურათზე: ჩეხი ქვეყნის ჩემპიონები (მარცხნიდან — მარჯენა) ჯ. ეპსეზენი, ა. გოდაკი, ზ. ბერანი და ლ. კუდები.

ფოტო ვ. ხუხლაევისა (საკავშირო).

◆ პოლიანიცა-ზდროე, 23 აგვისტო. აქ დამთავრდა ა. რუბინშტეინის სახელობის მძიმეწონიანი ხუთკილომეტრიანი სპორტული ტურისტული მოსკოველების დიდოსტატმა ე. ვასილიევმა და უნგრელმა ა. ტაკაჩმა. ორივეს 1-ლი ადგილები გაიყვეს (9,5 ქულა 12-ჯერ). 3 ქულით მესამე ადგილზე ლეგენდიანი ჩემპიონი ბ. ტრეტიაკოვი.

◆ ვილნიუსი, 23 აგვისტო. 1964 წლის საკოსტიტუციო-ორიენტირების თანამ შედეგებში ფეხბურთში ბალთიკის „ატრიბასიასთან", რომელიც ესპობიის ორგანიზებით, ორმაგ ტაგანროგის „ტორპედო" შესახვედრაო, ოფიციალ მანდორის თვალსაზრისით, ტრიბუნებზე ათიათასი მაყურებელი იყო. ასპორტ. შეტოკვეშის, ერთადერთი ქარხნი თითო ბეთი გოლებით — 1:1.

◆ ლონდონი, 23 აგვისტო. საქმეთა მოკვარეულებულებ გადაეცათ პრილის დიდი ოთხ მატჩიანი ორნიშნა ეკონომიკური მონაწილეობით 10 ქვეყნის.

◆ დიეპი, 23 აგვისტო. უნგრელი მოჭიდაობის ლ. ისტვანთან ხუთწამიანი მიძღვნილი ტურნირის დამთავრებას 3 ტური აკლია. მაგრამ ვასპრეტენდენტი ჯერ ერთია ხუთი ქულით ლიდერობს ჯ. ეპსენი. ეს ისეთი შეხვედრა ყველა საერთაშორისო ტურნირის პრაქტიკაში.

◆ სოჩი, 23 აგვისტო. წარმატებით ითამაშეს სოციალისტური ქვეყნების ფიზკულტურელთა ტურნირში საბჭოთა სპორტსმენებმა ქალებმა. მათ მოიპოვეს პირველი ადგილი. ჯამი შორის ქვეყნის ალიმა „წრეა შეხვედრა" (ბულგარეთი). წელი დიპლომიანები მეორე ადგილზე არიან.

◆ სოფია, 23 აგვისტო. საქმოთა მოკვარეულებულებ გადაეცათ პრილის დიდი ოთხ მატჩიანი ორნიშნა ეკონომიკური მონაწილეობით. შეკრიბეს 10 ქულა.

ჩემპიონის ძნელი გამარჯვება

თბილისი. „დინამოს" სტადიონი. 23 აგვისტო.

„დინამო" (თბილისი) — „ლოკომოტივი" (მოსკოვი) 2:1 (0:0).

გოლებს ურთმანენ: 3. ბაქრაძე, ქ. ქელბაქიანი, ჩ. ჩხეიძე, ბ. ბოლი, ქ. ხაჭიპაზე, ალიანი, დათუნაშვილი, შენარეველი, ბაქრაძე (ტექნიკური).

მწვრთნელები: ტ. ფაღავა, ვ. კორძაია, ნ. ბაბუაშვილი, ა. ბერიკაშვილი, ბ. ბერიკაშვილი, ნ. ბაბუ

ვრცელი ინფორმაცია

მწყობრში ჩაიდგა ახალი გაზა

წლევანდელ მოწინავე ფიზკულტურულ კოლექტივებს შორის ჩატარდა დამფიდრთა საავიაციო ბალანდირი", რომლის პარტსხეები უკანასკნელ ხანს წარმატებით მონაწილეობენ საქალაქო რონისძიებებში. შეჯიბრებას, რომელთა პროგრამაში საკვლევი აეროპორტი ჰქონა, ხოლო ამ დაშორებულება საშინაობი მიმისეული გასკეთილისა ავიაბა, მოსკოვში გამართული ფიზკულტურა გამარჯვება მოიპოვა, არ აქაოფიციალურად სპორტში მიეცეული.

სეიცილი ერთობა სერიოზულ ჩაჩებიდა. კოლექტივის წევრებმა ავერიანდა სპორტული მოედნების უეჭველობა. ბარეზების აღმოფხვრის შესახებ არაერთხელ ითქვეულა დელეგაციაში, პრობლემიული და კომპეტენტური ორგანიზაციებში. გადაწყდა: ფიზკულტურის სამუშაოს თაობაზით გამართული კონიობები, რომლის მონაწილეები ტრიბუნის მიერ გამოყოფილი ტერიტორიაზე სპორტობრივ სასეიმებზე ააკეთებდეს სპორტგაამაზების სიტყვებს.

ეკიდ არაფის დაეხეთა. სამეს სიცოცხლით შეიქნენ ახალგაზრდები. მათ ხანდახან თბარს უმნებებდნენ სამუალი და უფროსი ასაკის ადამიანები და შეეცადნენ თცხებისაც ერთობა შეეხა.

გასულ მაძაოს სასეიმოდ იყო მორიგული სალეთის ძალებით მოწყობილი ფრენბურთისა და კალათბურთის მოედნები. სამუშაოს დამთავრებას შეეფეკ ამ თითქმის ყველა შეეკეთე შეეროდა. ბაზების გასხსნისადმი მიძღვნილი ფიზკულტურთა აქლები დიდ ხანს არ გაერძელებულა, სპორტსმენები არ დამთავრებულა სამშენებლო ნარჩენების გენდების მაგრები ფრენბურთისა და კალათბურთში, მოეწყვეთის. მოეწყვეთის სამენებელი დამოსულები, სადაც მასპინძლობამ ერიდ ძალებს ცდილები სტურნეობა.

თბილისელი მეცნიერ ფიზკულტურულის ახლა სრული უფლება აქვთ თქვან, რომ კარგი სპორტსმენები აყვედ და შესანიშნავი ბაზებიც ერთ ეს ეკ შეიძლება ჩვენ ტრიბუნის ქარგ გამარჯვებ.

სტრაიფშე: მარჯნები — ხაბახისტები — რ. ჭიაბრიაშვილისა და ვ. ქეკნაშვილის საჩვენებელი „ბრძოლები"; ზეკით, მარჯნიე — მეფეკნოს ახალი მოედნები; ქვეკით, მარცხნივ — კალათბურთელთა შეჯიბრების ერთი მონენტი; მარჯვნივ — მოყრილებს ვ. ტარიელაშვილისა და ა. კორინჩკის ორთაბრძოლა.

ფოტო ვ. სტოლეაროვისა.

ქართული ჭიდაობის სარბიელზე

სიღნაღი

ქალაქის სპორტული მოედანზე ჩატარდა „ლოკომოტივის" რაიონების პირველობის პირველობა ქარხნული წარმოების კატეგორიების მონაწილეთა ყველა ნომრებში. ტურნირის ტურნირებს მიეცა ორი ოქროს, ორი ვერცხლის და ორი ბრინჯაოს მედალი.

უნივერსიადა ტემპს იღებს

UNIVERSIADE 1965

ი. ეჯოდოლოვა მეოთხედფინალში

ბედაებმა, 22 აგვისტო. მესამე დღეს უნიკალური დედანტალის სპორტული მოედნებზე უკვე დაინახეს, სპორტული კოსტუმები თუ სანიშნე მედლების ცხარე ბრძოლები მსოფლიოს სტუდენტ-სპორტსმენთა სპარტაკიადის მონაწილეობა მთავრდებოდა.

სპარტაკიადის მესამე დღეს სამჯერ ჩაიწერა ახალი ოლიმპიური რეკორდი. ესენი არიან ამერიკელი ჯ. ტრაისი, რომელმაც 400 მეტრზე ბარიერებით გაიმარჯვა (51,1 წმ), ამერიკელი ჯ. ბრუკსი, რომელმაც 4×400 მეტრიან ესტაფეტაში გაიმარჯვა (3.03,8 წმ) და ამერიკელი ჯ. ბოუმენი, რომელმაც 110 მეტრიან ბარიერებზე გაიმარჯვა (13,8 წმ).

მეტად საინტერესო იყო ქალთა ათეულის ხუთკილომეტრიანი სირბილი. ამ დისციპლინაში ოლიმპიური ჩემპიონი ლ. ბორისოვა ფინიშამდე მეორე იყო, მაგრამ ბოლო წრეზე ინგლისელმა ა. ჰეილმა გაუსწრო და ოქროს მედალი მოიპოვა. ლ. ბორისოვა მეორე ადგილზე გავიდა, ხოლო ბრინჯაოს მედალი ამერიკელმა ჯ. ბოუმენმა მოიპოვა.

ასპარეზობის მესამე დღეს საბჭოთა მოყვარულთა სპორტის ოსტატებმა ა. ბოგინმა და ვ. ბოლოტნიკოვმა ფინიშის ხაზი ერთად გადალახეს. ბოგინი ბოლო წრეზე ოდნავ უსწრებდა ბოლოტნიკოვს, მაგრამ ფინიშის ხაზთან ბოლოტნიკოვმა ბოგინს ერთი სანტიმეტრით აჯობა.

ასპარეზობის მესამე დღეს საბჭოთა მოყვარულთა სპორტის ოსტატმა ნ. ნიკიტინმა 110 მეტრიან ბარიერებზე გაიმარჯვა (13,8 წმ). ამ დისციპლინაში ბრინჯაოს მედალი ასევე საბჭოთა სპორტსმენმა ვ. ლაზარევმა მოიპოვა (14,0 წმ).

ქალთა ათეულის ხუთკილომეტრიან სირბილში ლ. ბორისოვა მეორე ადგილზე გავიდა, ხოლო ბრინჯაოს მედალი ამერიკელმა ჯ. ბოუმენმა მოიპოვა.

ასპარეზობის მესამე დღეს საბჭოთა მოყვარულთა სპორტის ოსტატმა ნ. ნიკიტინმა 110 მეტრიან ბარიერებზე გაიმარჯვა (13,8 წმ). ამ დისციპლინაში ბრინჯაოს მედალი ასევე საბჭოთა სპორტსმენმა ვ. ლაზარევმა მოიპოვა (14,0 წმ).

ქალთა ათეულის ხუთკილომეტრიან სირბილში ლ. ბორისოვა მეორე იყო

სტუდენტ-სპორტსმენთა აქტიური დასვენება და სპორტული ფორმის შენარჩუნების მიზნით, გორის პედაგოგიურმა ინსტიტუტმა ორშაბათის რაიონში, სოფელ ახალ ქინდღში მოაწყო სპორტულ-გამაჯანსაღებელი ბანაკი, რომელიც ორ ნაკადად 100-მდე სტუდენტს მოიცავს. აქ ახალგაზრდებს ინსტიტუტის ფრენბურთელი ქალები, ფეხბურთელები და ხელბურთელები, სპორტის ოსტატი ტანვარჯიშე. ში ლ. სიდამონიძე, რესპუბლიკის ჩემპიონი ჯარიელი მიდიოდნენ. ი. ჩუბინიძის და სხვები.

სტუდენტებმა ბანაკში საცურაო აკვეთი მოაწყეს ხელბურთის, ფრენბურთის მოედნებიც და სხვ.

ეროვნული ბიბლიოთეკა

სურათებზე: მოცეკვავე — ლილი ჯაიანი. ათლეტი — სპორტული მოედნის მოწვეობაზე.

ფოტო დ. ჩიბელისა.

საზღვარგარეთის ამბები

ქალი „დამარცხდა“ სტოკჰოლმში

ბრძანდა წინის პროფესიონალ მკრეხელთა მსოფლიო ჩემპიონის კაროს ლილის ფოთის ტურნე წარმატებულ ვიზეტებში. ბოქსინგ ალენ მაჰონთან ორ ბრძოლაში. ამ შეხვედრის ინიციატორი გახლდათ შვედი მეხვედრის ალენ ბერგი. ორივე ბრძოლა ჩატარდა ორ ქორტატ-ში დიდი ყოფილ მსოფლიო ჩემპიონთან ფ. პატერსონთან მაგრამ ამ შეხვედრის ინიციატორი ბერგი ბრძოლის წინ ბრძანდა ალენ მაჰონის ტრენიორი უკვე მთელი შეთანხმებას, რომ მაჭრი ამერიკელი გადაეცეს ტექნიკითით თანამეგობრობა ორ ბრძოლაში!

მაგრამ ალენმაჭრის დაკლიენ გვეგმებში კორექტივი შეტანის შედეგად გაიმართა ორი ბრძოლის ნაცვლად ერთი ბრძოლა ალენ მაჰონსა და ამერიკელ ბოქსიორ პატერსონთან — ჯ. ელინოსი და ქ. ჯონსონ. წინასწარ შეფასებით

ჯარიბი

ლი პრიტანთი კლუბ ორიენტი მაჭრად მიმტრები და ცნორიდ აქტიმარკებია — მაყურებელმა შეტანი ოინაზომა. დარბაზში გაისმა სტვენა და ძახილი „ჯაფრე ცოტა!“, „ჩაბერეთ გადასაწყვეტ ღილაკზე!“ გამოკვეთილად ლაპარაკობენ ინსტრუქტორ პატერსონის“ — ამგვარი მოისმინე შეძახილები იმხოდა ტრიბუნებიდან.

კლუბის სამე ეკიპაჟი ცუდად წყვეთ მაღვეში. როცა ერთმა მაყურებელმა იყვირა: „ლეო თალეთ!“ პიერიდან ვილი ვერ შეიკავა, წამოხტა და დაიყვირა: „ვაჭრობა გადავარდა და „ჯაფრებს“ ვაიყიდი!“ ვაიცინა მსოფლიო ჩემპიონის ირონიამ. ფრენბურთელმა ოთხმა ალენ მაჰონის ნოკაუტი გაიმეორა.

ასე ფიქრობს „ჭორაკ უნდ ტუდ“

ვენის ვერანდა „ჭორაკ უნდ ტუდი“ ვერიას ვერანლისტებს შორის მაღალ კოტირებით ფიგურირებს ალ ჭეკენები. ფიგურისტების ვაკლაკე ვეთანხმება ალ ჭეკენების ფიგურისტების ვაკლაკე უფრო დიდი წარმატებით გამოსულიყვნენ ჩემპიონთა ოთახის ალრიცხვეთ