ლონდონის ვიზა განაღდებულია

დანია – სსრ კავშირი 1:3

VIII შეხვედრაც ჯგუფში ლიდერობენ საკთან პრაქტიკულად გადაწყდა ჯერ კიდევ შარშან, როცა სამჭოთა ფრენოსნებმა ათჯერ დაამარცხეს საბერძნეთის ნაკრები. რა თქმა უნდა, იყო ერთი ვარიანტი, რომელიც ჩვენს ბიჭებს შეხვედრაში ფინელ ფენომენ ფენომენ ფენომენ

მასობრიობისა და დოსტატების ნიშნით

საქართველოს ხელოვნების V ბიენალე

მე-20 საუკუნის ხელოვნების ერთ-ერთი ყველაზე მასშტაბური და მრავალფეროვანი ფორუმი, ხელოვნების ბიენალე, ამჟამად საქართველოში მიმდინარეობს. ეს არის ხელოვნების ბიენალეების მსოფლიო ფესტივალის ნაწილი, რომელიც ამ წლის ივნისში ვენეციაში დაიწყო და ამჟამად ტოკიოში მიმდინარეობს. ბიენალეების ფესტივალის ორგანიზატორები ცდილობენ, ყოველ ქალაქში ხელოვნების ისეთი ნიმუშები მოიძიონ, რომლებიც ამ ქალაქის ხელოვნების ისტორიის ყველაზე ნათელ ეტაპებს ასახავენ. ამ ფესტივალის ფარგლებში ხელოვნების ნიმუშების ექსპონირება ხდება ქალაქის ისეთ ადგილებში, სადაც ადრე ხელოვნების ნიმუშები არ ყოფილა გამოფენილი. ამ ფესტივალის ფარგლებში ხელოვნების ნიმუშების ექსპონირება ხდება ქალაქის ისეთ ადგილებში, სადაც ადრე ხელოვნების ნიმუშები არ ყოფილა გამოფენილი. ამ ფესტივალის ფარგლებში ხელოვნების ნიმუშების ექსპონირება ხდება ქალაქის ისეთ ადგილებში, სადაც ადრე ხელოვნების ნიმუშები არ ყოფილა გამოფენილი.

ბიენალეების ფესტივალის ორგანიზატორები ცდილობენ, ყოველ ქალაქში ხელოვნების ისეთ ნიმუშებს მოიძიონ, რომლებიც ამ ქალაქის ხელოვნების ისტორიის ყველაზე ნათელ ეტაპებს ასახავენ. ამ ფესტივალის ფარგლებში ხელოვნების ნიმუშების ექსპონირება ხდება ქალაქის ისეთ ადგილებში, სადაც ადრე ხელოვნების ნიმუშები არ ყოფილა გამოფენილი. ამ ფესტივალის ფარგლებში ხელოვნების ნიმუშების ექსპონირება ხდება ქალაქის ისეთ ადგილებში, სადაც ადრე ხელოვნების ნიმუშები არ ყოფილა გამოფენილი.

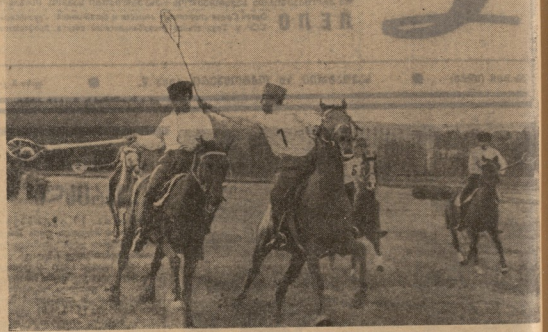

დაფინაურდნენ ზუგდიდელები

8 ივნისის დილის ადრიანად ზუგდიდის მოსწავლე ფეხბურთელთა ორი ნაკრები მოედანზე გამოვიდა: აქ ახალგაზრდები „ლელიანის“ რესპუბლიკური ჩემპიონატის სამთავრობო მატჩს ელოდნენ. ორ ნახევარში ორ-ორი გოლი გაიტანეს, ანგარიში ფრედ დასრულდა და დამატებითი დროც დაინიშნა. ამ დროს ზუგდიდელ ფეხბურთელებს ერთი გოლით ჩამორჩენა არ სურდათ და ბრძოლა ისე გააფთრდა, რომ მოედნის ნახევარი ფეხბურთელებს ვეღარ ეტეოდა. ბურთი ხან ერთ კარიბჭესთან ტრიალებდა, ხან მეორესთან. ბოლოს ბურთი ზუგდიდელებმა ვერ გაიტანეს, მაგრამ ერთი გოლით მაინც გაიმარჯვეს.

ამ ფეხბურთელებიდან ბევრი ახლა ზუგდიდის ფეხბურთის ნამდვილი ვარსკვლავია. ზოგიერთი მათგანი ქალაქის ნაკრებშიც თამაშობს. ეს ბიჭები ფეხბურთის გარდა სხვა საქმითაც არიან დაკავებულნი. ზოგი სკოლაში სწავლობს, ზოგი ქარხანაში მუშაობს. ამ ბიჭებს ფეხბურთის გარდა სხვა ინტერესებიც აქვთ. ისინი ხშირად ეწვევიან ხოლმე ზუგდიდის ისტორიულ მუზეუმს, ეცნობიან ქალაქის ისტორიას, ეზიარებიან ხალხურ ხელოვნებას. ამ ბიჭებს ბევრი მეგობარი ჰყავთ. ისინი ერთად სეირნობენ, ერთად ისვენებენ, ერთად ეწევიან ხოლმე ფიზიკურ შრომას. ამ ბიჭებს ბევრი ნათესავი ჰყავთ. ისინი ერთად ეწევიან ხოლმე ფიზიკურ შრომას. ამ ბიჭებს ბევრი ნათესავი ჰყავთ. ისინი ერთად ეწევიან ხოლმე ფიზიკურ შრომას.

ამ ბიჭებს ბევრი ნათესავი ჰყავთ. ისინი ერთად ეწევიან ხოლმე ფიზიკურ შრომას. ამ ბიჭებს ბევრი ნათესავი ჰყავთ. ისინი ერთად ეწევიან ხოლმე ფიზიკურ შრომას. ამ ბიჭებს ბევრი ნათესავი ჰყავთ. ისინი ერთად ეწევიან ხოლმე ფიზიკურ შრომას.

ამ ბიჭებს ბევრი ნათესავი ჰყავთ. ისინი ერთად ეწევიან ხოლმე ფიზიკურ შრომას. ამ ბიჭებს ბევრი ნათესავი ჰყავთ. ისინი ერთად ეწევიან ხოლმე ფიზიკურ შრომას. ამ ბიჭებს ბევრი ნათესავი ჰყავთ. ისინი ერთად ეწევიან ხოლმე ფიზიკურ შრომას.

კვლავ თვითდინებით

სამხრეთ ოსეთის პარტორგი ორგანიზებას უკლებლივ ყველგან ვერ კონკავშირული ორგანიზაციების დაბრძანება აგზარდინერის ოლქის მოსახლეობამ გაბედული შეხვედრა გაწვევის ნაკლებ ფრენდებთან. ამ ბიჭებს ბევრი ნათესავი ჰყავთ. ისინი ერთად ეწევიან ხოლმე ფიზიკურ შრომას. ამ ბიჭებს ბევრი ნათესავი ჰყავთ. ისინი ერთად ეწევიან ხოლმე ფიზიკურ შრომას.

ამ ბიჭებს ბევრი ნათესავი ჰყავთ. ისინი ერთად ეწევიან ხოლმე ფიზიკურ შრომას. ამ ბიჭებს ბევრი ნათესავი ჰყავთ. ისინი ერთად ეწევიან ხოლმე ფიზიკურ შრომას. ამ ბიჭებს ბევრი ნათესავი ჰყავთ. ისინი ერთად ეწევიან ხოლმე ფიზიკურ შრომას.

ამწყვდა და მოამავალი

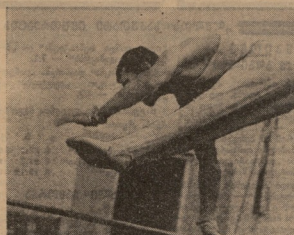

დამთავრდა საქართველოს პირველობა ფეხბურთში. გუშინ ჩაატარეს I ჯგუფის ეკიპაჟების შორის I ადგილი დაიკავა თბილისის სპორტკლუბმა. II ადგილი ხელთ იგდო III ჯგუფის ეკიპაჟების სპორტკლუბმა. II ჯგუფში უძლიერესი აღმოჩნდა გირის ეკიპაჟი. II-III ადგილები შესაბამისად დაიპყრეს ზუგდიდისა და ხაშურის ეკიპაჟებმა.

პირად შეჯიბრებაში პირველთარიგოვან ქალთა შორის გაიმარჯვა მეგობარმა ქ. ფუთურიამ, რომელმაც შეაგროვა ორი ხელის ტოლფასი ტყვიის ნაკრები. II ადგილი ქალაქი ფოთის ი. იოსავას და ტ. მაკაენის (ორივენი — ათასიანი) ეკიპაჟებს ერგო. III ადგილი ქალაქ ქუთაისის ნ. მიქიტაძის — 110.2 ქულა. მისმა თანაგუნდელებმა ე. სახვაძემ და ა. ზაქარაძემ შესაბამისად II და III ადგილები დაიკავეს.

ოსტატების კლასიდან ჯილდო I ადგილი შეხვდარეს თბილელებს ა. კობრიაძეს (102,5), II ადგილი ფოთელ ნ. ჯაჯანიშვილს (102,25), III — ზ. ამირანაშვილს (101,25). კანდიდატების სპორტის ოსტატის ნორმა ადგილების დაიპყრეს ქალაქ ქუთაისის ნ. ბერიკაშვილმა (73,35), მ. ჩაჩანაძემ (72,45) და მ. დიასამიძემ (71,75). ა. ხერხეულიძის ეკიპაჟმა მეწინავეები, სპორტის ოსტატ მ. ჭიაკაძის წევრებმა მოუგებიათ კარგი პირველთარიგოვანები და ოსტატები. მაგრამ სწორედ ბერიკაშვილის, ამ პერსპექტიული ქალიშვილის მომზადებას განსაკუთრებით ის, რომ საქართველოს სპორტკავშირის პრეზიდიუმმა დაჯილდოებით მ. ჭიაკაძის ეკიპაჟის წევრებისა და ბერიკაშვილის ტრენიორის ოქროს ქრონომეტრები.

ჯილდოს ჩამჭიდებელი ცერემონიალი ორ დღეს გაგრძელდა. ეკიპაჟების წარჯახების შემდეგ ჯილდოები მიიღო ორმოცდაათამდე სპორტსმენი. ბოლოს ჯილდოს ჩამჭიდებლებმა ყველა ეკიპაჟის წევრებს ფოტოსურათები გადაუღეს.

ქვეყნები · ქალაქები · სანაპირები

ვაჟკაცის „რეკლამა“

ვაჟკაცი, 18 ოქტომბერი. ადგილობრივი ქალები „ვილიან“ ზეიმობს თავისი არსებობის 60 წლისთავს. ამ დღესასწაულთან დაკავშირებით აქ დიდი იატაკქვეშა დემონსტრაციაც გაიმართა. ამ დემონსტრაციაში მონაწილეობდნენ „ვილიანის“ ფუნქციონერები, რომელნიც მონაწილეებს „ვილიანს“, ეკონომს ქუჩებიის წევრიანობის თანხის შეგროვებაში — მაგრიდის „რეალი“ და უკონის ნაკრები გეგონა.

ასისგვეთ ეგრიმანების შეხვედრის „რეალი“ და კონტინენტის ნაკრები. პირველი უფრო ჰგვანდა ნაკრებს, ვიდრე მეორე. ასეთი ტაბი ეკონომიკური ნაკრების ნაკრებმა მოიგო 38:37.

შეიძლება ითქვას, რომ ეს მატჩი ყველაზე ხანგრძლივი იყო ამ სეზონში. ხანგრძლივობა განაპირობა ის გარემოებამ, რომ ორივე გუნდის მოთამაშეებმა ერთმანეთს ბურთი ვერ გააცილეს. ბურთი ხან ერთ გუნდს ეკუთვნოდა, ხან მეორეს. ამ ფაქტორმა ძალიან გაახანგრძლივა მატჩის ხანგრძლივობა.

ბურთი ვერ გაცილეს ერთმანეთს მხოლოდ ნახევარ საათში. ამ დროის განმავლობაში ორივე გუნდის მოთამაშეებმა ერთმანეთს ბურთი ვერ გააცილეს. ამ ფაქტორმა ძალიან გაახანგრძლივა მატჩის ხანგრძლივობა.

ბურთი ვერ გაცილეს ერთმანეთს მხოლოდ ნახევარ საათში. ამ დროის განმავლობაში ორივე გუნდის მოთამაშეებმა ერთმანეთს ბურთი ვერ გააცილეს. ამ ფაქტორმა ძალიან გაახანგრძლივა მატჩის ხანგრძლივობა.

„დილი ბელეგაზეს“ ბაზრით

წლევანდელი შეჯიბრების მიხედვით ლიდერი გუნდის „ლელო ტელეფონის“ გამოკვლევა მოსთხოვს ეროვნული ფედერაციის წევრიანობის ათეულების სია.

ა ე ე ე ბ ი: 1. ეგრისანი (ავტომრთველი), 2. ხანდანი (ავტომრთველი), 3. ხანდელ (ავტომრთველი), 4. ფრანცელი (ავტომრთველი), 5. მიღებული ორშიკის რეაბილეული), 6. მიღებული (ავტომრთველი), 7. ფრანცელი (ავტომრთველი), 8. ნიკუანები (ავტომრთველი), 9. ჩილანები (ავტომრთველი).

ქ ა ე ე ბ ი: 1. სმითი (ავტომრთველი), 2. ბუში (ბრისთეილი), 3. ტერერი (ავტომრთველი), 4. მოფერი (ავტომრთველი), 5. ჯონსი (ინდიანა), 6. ეფლი (სამრთო ატრიკის რესპუბლიკა), 7. ტერერი (ინდიანა), 8. ჩილი (ავტომრთველი), 9. ჯერმენი (ავტომრთველი), 10. ფერი (სარანდეი).

ს უ რ ა თ ზე: რ. ემერსონი.

„ლელოს“ საუთარი ინფორმაცია

ჩემპიონი ... 30-ის ადგილზე

შაბათის, ორმოცი ოთხის ჩემპიონატის XIII ტურში, ღონდონის „ტოტენჰემ ჰოტსპურის“ საბრალდო დასაბრუნებელ ქვეყნის ჩემპიონი „ბრისტოლ ციტის“ 5:1 კოშტნტატორები აღინიშნეს, რომ ამ შეხვედრაში ღონდონელთა ცნობილმა ფორვარდმა გრეგ ჰოლდიმ „ფანატიკური გოლი“ 5 წუთიან მოტკეცის შეიდგ.

ორი დიდი ინგლისის ფეხბურთის წამყვანი „ლეგენდური“ — „არსენალი“ (5:3), რომელთაც ხელმეორედ ვერ შეძლეს ტრადიციული ნარნარის 3 ქულით გაყვანა და 11 ნოემბერ გაუქცეს ჩემპიონობის ადგილი სხვა.

ტურის დანარჩენი შედეგებია: „ასტონ ვილა“ — „ვესტ ბრომვიჩ ალბიონი“ 1:1, „ბლეკბერნ როვერსი“ — „წელსი“ 0:1, „ფულჰემი“ — „ვოლვერჰემპტონი“ 3:2, „ლიდს უნაიტედი“ — „ნიუკასლ უნაიტედი“ 2:0, „შეფილდ უნაიტედი“ — „სტოკ სიტი“ 3:2, „ვესტ ჰემ უნაიტედი“ — „შეფილდ უნაიტედი“ 4:2.

დღესისთვის გაიმართების ცხრილი ასე გამოიკეთება:

	თ.	ბ.	ქ.
„შეფილდ უნაიტედი“	13	19:13	19
„ლიდს უნაიტედი“	12	26:12	17
„ლივერპული“	12	25:12	16
„ტოტენჰემ ჰოტსპური“	12	30:15	16
„ვესტ ბრომ. ალბ“.	13	21:21	16
„ბერნლი“	12	24:15	16
„არსენალი“	13	22:21	16
„სტოკ სიტი“	12	21:18	15
„ნიუკასლ უნაიტედი“	13	19:15	14
„სანდერლენდი“	13	20:23	14
„ასტონ ვილა“	13	21:20	12
„ეფერტონი“ (ლიდსი)	12	25:24	12
„მანჩესტერ იუნაიტედ“.	12	17:21	12
„ნიუკასლ უნაიტედ“.	13	13:18	11
„ნოტინგემ ფორესტი“	12	19:18	9
„ბლეკპოლი“	11	20:23	9
„შეფილდ უნაიტედი“	11	18:18	9
„ფულჰემი“	13	22:28	9
„ლესტერ-სიტი“	13	22:29	9
„ვესტ ჰემ უნაიტედ“.	12	17:34	8
„ნორიჩ სიტიზენსი“	13	13:29	6
„ბლეკბერნ როვერსი“	11	12:21	5

ლიდერები უცვლელია

უოტფორდის ჩემპიონატის ლიდერებმა შაბათს მორიგი გამარჯვებები მოიპოვეს: „ელსზეი ორ-ჯენისმა“ მოეკი „ბერნინგხემი“ — 2:1, ხოლო „დანდი იუნაიტედმა“ — „პიტერბორო სპორტინგი“ — 5:3, გლუხეთ „სელტიკმა“ — „ფოლკირკი“ — 4:3.

6 ტურის შემდეგ ლიდერთა მდგომარეობა ასეთია:

	თ.	ბ.	ქ.
„დანდი იუნაიტედი“	6	25:7	12
„ელსზეი რანჯერსი“	6	21:7	12
„კილმარნოკი“	6	19:12	11

„რეალი“ ჩაორავა

ვ ა ე ე ნ ი ნ ი, ესპანეთის ჩემპიონატის VII ტურში, მადრიდის „ატლეტიკის“ მაღალოლიმპიური „ატლეტიკო“ — 6:1, გამამარჯვებელ ათკაციანეულმა „ატლეტიკო მადრიდის“ ფეხბურთელებმა ერთ ლიგის ანაღმყოფი — „პორტუგალიის“ — 3:0.

დანარჩენი მატჩების შედეგებია: „ხადაჯოზი“ — „ვალენსია“ 1:1, „ატლეტიკო ბილბაო“ — „რეალ სარაგოსა“ 2:1, „ბალეარი“ — „ესპანიოლი“ 0:1.

სანაპიროები: ალატაშინი და მაკოლა

ჯ ე ი რ ა, იტალიის ჩემპიონატის VIII ტურში, მოეთხა „ინტერნაციონალის“ ბურთიან ხანდიდან ხანდა „ტორინოს“ — 4:0. 2 გოლის ავტორია მაკოლა.

ფლორენციაში ადგილობრივმა „ფიორენტინამ“ შეუპოვარ ხანდიდან ხანდა გაიმარჯვა ლიდერმა — „მილანმა“ — 1:0.

ნეაპოლში „ნაპოლის“ ამყარებით 4:1 დაამარცხა ბერგამოს „ატალანტა“. 3 გოლის ავტორია „ატალანტის“ ფორვარდი, რომელიც მაკოლასთან ერთად სხანპირთა სიის თავში მოექცა (ორივეს 7-7 გოლი აქვს გატანილი).

ტურის დანარჩენი შედეგებია: „ვიჩენცა“ — „პიზეში“ 1:0, „ფიორენტინა“ — „ბოლონია“ 3:0, „ლეგნანო“ — „ბარი“ 0:0, „ლაციო“ — „ნაპოლი“ 2:1, „სამპდორია“ — „პიზა“ 0:2, „სპალი“ — „ვარეზე“ 2:0.

დღესისთვის შეკრებილია ლიდერთა ჯგუფში ასეთი:

	თ.	ბ.	ქ.
„ინტერნაციონალი“	7	17:7	11
„ნაპოლი“	7	14:7	11
„მილანი“	7	11:3	10
„ფიორენტინა“	7	9:4	10
„ლაციო“	7	9:6	10

მერვედფინალის წყვილები

ვ ა ნ ი ს ა თ ა ს ევროპის ქვეყნების ჩემპიონთა თასის მერვედფინალის წყვილებმა ხვალ შეიდგ ასე მოწვდილ ფეხბურთელებმა შეხვედრებში ბურთის ფეხბურთელებმა შეხვედრებში ბურთის ფეხბურთელებმა შეხვედრებში ბურთის