პროლეტარებო ყველა ქვეყნისა, შეერთდით!

# ლელო

№ 14 (3244)

19 იანვარი, ხუთშაბათი.

1967 წ.

ფასი 3 კაპ.

საქართველოს სსრ პროფესიულ საზოგადოებათა და ორგანიზაციების კავშირისა და პროფკავშირთა რესპუბლიკური საბჭოს ორგანო

ლელო Орган Союза спортивных обществ и организаций Грузинской ССР и республиканского Совета профсоюзов

გამოდის 28-ე წელი

## იტალიაში... სოციალისტური გაერთიანება

სოციალ (ტელეგრამით, ჩვენი კორ.). აქ ხანგრძლივ შეკრებას გადის სსრ კონგრესის მოკრებიო ნაწილი ხელის. ისინი ცდილობენ გამოიტანონ ბილიკი ამ ხანგრძლივ ტაიფის გამოსავლის ჩასარჩევად. ამასში იტალიის ჩატარება ეკონომიკური პრობლემა და ასევე მთელი ყურადღება. სწორედ ამ შეკრებაზეა წარმატებით მოწაწყობილის ეთნოზე.

კრიზის საკვანძო თეორიული საფუძვლად შეიძლება ჩაკრავდეს ნაწილი ფაშისტური ორგანიზაციის ეს შეკრება ხალხო IV სპარტაკიადასთან სპორტის ერთ-ერთი მნიშვნელოვანი ეტაპი იქნება. შეკრებაზე მოწვეული არიან რესპუბლიკის მოწინავე სპორტსმენები, ა. ნოეთსარიელი და ვ. ვარანაული.

## ᲐᲛᲔᲜᲔᲑᲔᲜ ᲡᲭᲣᲓᲚᲔᲜᲔᲑᲘ

ᲡᲞᲝᲠᲢᲡᲛᲔᲜᲗᲐ ᲓᲐ ᲝᲠᲒᲐᲜᲘᲖᲐᲪᲘᲔᲑᲘᲡ ᲙᲐᲕᲨᲘᲠᲘᲡ ᲪᲔᲜᲢᲠᲐᲚᲣᲠᲘ ᲡᲐᲑᲭᲝᲗᲐ

ამ ბოლო წლებში დწეპრომეტრიკის უმალესის სისწორეებში დიდი მუშაობა ჩატარდა დიზუელტრონიკა და სპორტის მატერიალური ბაზის განმტკიცებისთვის. სტუდენტებმა და მასწავლებლებმა რეკორდები დაამყარეს ორ ათეულ ჯიშში. ამ საზოგადოებრივი ორგანიზაციის ცხოვრებაში აქტიური მონაწილეობა მიიღეს 3 სპორტსაზოგადოებამ, 20 ფედერაციამ, 50-მდე რაიონმა, ათობით ქალაქმა. ზოგიერთ კომიტეტმა ყურადღება მიაქცია ახალგაზრდული სპორტული ბაზების შექმნას. ამჟამად, ქალაქის რეგიონალური სპორტული ბაზების ქსელში 40 სპორტული ნაგებობაა.

შეზეიმდა ჯრიელება. უმალესი სისწავლებების პირტოლობა კოლეგიების და სამეცნიერო საბჭოების დასახმარებლად სპორტფედერაციათა შეზეიმების და კალიფიკაციის პერსპექტიული გეგმები 1967–1969 წლებისთვის.

სპორტკავშირის ცენტრალური საბჭოს პოლიტიკის განხორციელების ბეტონისებულ ეკონომიკაზე, მიიღინა და წინადადება წყვეტილება გაეროვნული იდეალების სისწორეებისა და სპორტის ფედერაციების ბაზების განმტკიცების საკითხი სისწორეებისა და ნიშნების «ეიზიკური კულტურის წარმოებული» ფაქიზდებულების შესახებ. ფიზკულტურის კოორდინების შეიმტკიცების და მასწავლებლების, პირველი და კომკავშირული შეზეიმების ფიზკულტურის ცენტრალური საბჭოს პრეზიდიუმის ფიზკულტურის და სპორტ

# სპეციალური ჯერ ვაკანტურია

## „ინტერვიუ"

— რეზო მაღალ, მკვრივლება ბევრის თქმა, მაგრამ როგორც ოპტიკა, რასაკვირველია, ამ საკითხზე ჩემი პირველადი მაქმა.

უპირველესად მინდა აღვნიშნო, რომ ტურნირის შესვლელობის თანახმად ძალიან ცუდ სტარტი, რომელიც წარუმატებლად აღიქვეს სტარტი. ჟურნალისტებმა ამაზე მხოლოდ ერთი თვალი ვერ შეიყრეს, ისე ვერ ვიტყვი, რომ ეს ჩემთვის ნიშანდობლივი იყო. ეს მეორედ ვიყავი ამ ტურნირში და ვიცოდი, რომ ეს ტურნირი ძალიან ძლიერი ჯგუფი იყო, ამიტომ ასეთი ცუდი დაწყება მაინც არ მეგონა.

● რა ითქმის ბარი ბ. ვეფხვაძის თამაშზე?

— ვიმეორებ ოპტიკაში ღრმა და ყველა სტადიაში თანაბარი ძალით ვთამაშობ. იგი მოიკიმუვის უპირატესობის მოპოვებას ტაქტიკით. მეც ტაქტიკ შეიძინებად ჩავაკვირდი სიტუაციაში. მაგალითად, შეიძლება დაგაჩეხოთ გეღერის შეხედრები ნიგოლავაძესთან, მაგრამ რაც ვთქვი, ეს ჯერ ფაქტიურად. შემოვედრით თამაში ორი ფიგურით. ეგეთი გამეორება სულგანთქმულ შეხედრაში.

● ოპტიკის ზაფხული ნაყოფიერი გეღერის ტაეპის ცალიერა? შეაბეჭდილებას ტაეპის მასი პარტიები?

— ზაფხული დასასრულისაკენ იმარჯვებს. მის თამაშში ბევრი სიფრთხილე იგრძნობა: მოტატები ვერც ეი ხვდებან, როგორ ატეხენ მასთან. ვიიმხერები ზაფხული ტურნირის საუკეთესოს სერიოზული პრეტენდენტები არიან.

● ოლიმპიელების გამოსვლაზე რაღას ლაპარაკობენ?

ბ. ლეონი

ნ. ქარგაძესი

ფოტო ა. ხაჯიოანის.

— ჩემი აზრით ზაზარიშვილი და კორშიხინი. მაგ შეეხებით პოლუფაქტებს და კორშიხინის, მასთან თამაში დაღლილობის ბუქეტი ჰქონია. ბაგრატ ასეა თუ ისე, ეს „ბიძამ მუშებებრატ" ტოლს არაფის უდებს.

● რომელი პარტიები მოგაჩნიათ საუკეთესოდ?

— მე უკვე დავასახელე გეღერისა და ზაზარიშვილის პარტიები. კომპლექსურებიდან სუფრან — პოლუფაქტებია, ლეონ — პოლუფაქტებია და ეკონომიური — ლეონის პარტიები მოიგრძნობ. ამ შეხედრებში წარმატებით შეურიგდი განხორციელდა.

● რა აზრისა ხართ ბ. ვეფხვაძის თამაშზე?

— ქართველი ოსტატი ღრმა და თეორიულად მოხდარაკეა, მაგრამ ყველა სტადიაში თანაბარი ძალით ვერ თამაშობს. იგი მოიკიმუვის უპირატესობის მოპოვებას ტაქტიკით. მეუბნება შეიძინებად ჩავაკვირდი სიტუაციაში. მაგალითად, შეიძლება დაგაჩეხოთ გეღერის შეხედრები ნიგოლავაძესთან, მაგრამ რაც ვთქვი, ეს ჯერ ფაქტიურად. შემოვედრით თამაში ორი ფიგურით. ეგეთი გამეორება სულგანთქმულ შეხედრაში.

● თქვენს აზრით, როგორია პერსპექტივა?

— ამის თაობაზე, თუ რომელი ოთხი მოჯადოება მოიკიმუვის საზოგადოების რომ ტურნირის საუკეთესო. შეიძლება ითქვას ისე, რომ ამ ტურნირში ბრძოლელი ამ საუკეთესო სიტყვა ცოტა, 10 კაცის უპირატეს თვალი წარიყრა ეს ჯანაბირების სიმძიმეზე ტურნირში ბრძოლისას, რომელიც ცოტა ხანში, უფრო დაახლოებით იქნება, ვიდრე სტატიაზე ვიყო.

ბ. ლეონი

# ციური „სტალინეცის" ლა

მიეცნენ კარგა ხანია დაზაფრებულ მაგრამ ხსნა კაცშიაის მოამავეთა ლობის ფეხბურთის მსაჯთა კოლეგიამ მხოლოდ ახლახან შეიკრიბა ქვეყნის XVII ჩემპიონატის მონაწილეთა საპატიო ბილეთების შეხედვები. ტრაკტორი ერთად ასეულების კლასში ოქროს მედლები მოიპოვეს საპატიკელებმა. I ადგილი მან მოიგო ოთხმეტიანი ქულით. II ადგილი მან მოიგო ოთხმეტიანი ქულით. III ადგილი მან მოიგო ოთხმეტიანი ქულით. ეს შეეხებით ყირგიზეთის ფეხბურთელებს.

გამოცდილი კაპიტანის, ხარისხის ხაბაგის ოსტატის, გეორგიევ ბ. ხუტდენის მეთაურობით ეხი დღეს ტრაკტორმა 1.100-მეტრიან კედელს ხარისხის ოსტატი, სტუდენტი გ. პეტროშენი, ოსტატობის კანდიდატები, გეორგიევ ე. ჩერნენკო და ფილონოვ ი. კოსმონავტი კედლის ფიქრით ზრნიან 90 გრადუსს ალუვიან. სპორტსმენები იძულებულნი იყვნენ ცხრა ათეული ტურისტის მოსვლა ახლოვდებოდა. ბილეთების ფასი ათეული მანეთი იყო. ბილეთების ფასი ათეული მანეთი იყო. ბილეთების ფასი ათეული მანეთი იყო.

მეორე დღეს სპორტსმენებმა 9.5 სანთლი მოიპოვეს 102 ტრიბუნა გავლეს. გამსაუთრებით გაჭირდა კედლის ფიქრი, 60-გრადუსიანი ციცაბოს ფიქრი. ტრაკტორის ოქროს მედლების მფლობელი ეკატერინა ფილონოვა ეკატერინა. I ადგილი მან მოიპოვა ოთხმეტიანი ქულით. II ადგილი მან მოიპოვა ოთხმეტიანი ქულით. III ადგილი მან მოიპოვა ოთხმეტიანი ქულით. ეს შეეხებით ყირგიზეთის ფეხბურთელებს.

გამსაუთრებით კაპიტანის, ხარისხის ხაბაგის ოსტატის, გეორგიევ ბ. ხუტდენის მეთაურობით ეხი დღეს ტრაკტორმა 1.100-მეტრიან კედელს ხარისხის ოსტატი, სტუდენტი გ. პეტროშენი, ოსტატობის კანდიდატები, გეორგიევ ე. ჩერნენკო და ფილონოვ ი. კოსმონავტი კედლის ფიქრით ზრნიან 90 გრადუსს ალუვიან. სპორტსმენები იძულებულნი იყვნენ ცხრა ათეული ტურისტის მოსვლა ახლოვდებოდა. ბილეთების ფასი ათეული მანეთი იყო. ბილეთების ფასი ათეული მანეთი იყო. ბილეთების ფასი ათეული მანეთი იყო.

# მწვრთნელთა საკავშირო სემინარზე

მოსკოვში, ე. ლესგაფტის სახელობის ფიზკულტურის ცენტრალურ სტადიონზე, ეუშვნიან ბა-ლაბრიძის „ლ" კლასის ოსტატ ფეხბურთელთა ქვეყნის წევრთნელთა სემინარი. 100-ზე მეტი წევრთნელი ინტელექტის ავადმყოფის ფიზკულტურის სპეციალისტი და უცხოელი სპეციალისტები ჩამოვიდნენ ფიზკულტურის ცენტრალური ინსტიტუტიდან და სპორტფედერაციიდან. მათ შორის ფიზკულტურის ცენტრალური ინსტიტუტის პროფესორი ალექსანდრე ნიკოლაევი და სპორტფედერაციის ნაკრები გუნდის მწვრთნელი ალექსანდრე ნიკოლაევი.

სემინარზე მოხსენებები გამოვიდნენ ინსტრუქტორი ფიზკულტურის ოსტატი ბ. ბ. ტოკარიშევი, გ. ვასილენკო, ფიზიოლოგიური ლაბორატორიის გ. ბელოვი, ფიზკულტურის ცენტრალური ინსტიტუტის ასპირანტი ბ. ბორისოვი, ფიზკულტურის ცენტრალური ინსტიტუტის ასპირანტი ბ. ბორისოვი, ფიზკულტურის ცენტრალური ინსტიტუტის ასპირანტი ბ. ბორისოვი.

— ეს ბედნიერი ამბავი ჩვენ ყველა ვიცით, — ამბობს ბ. ბ. ტოკარიშევი, — ეს ბედნიერი ამბავი ჩვენ ყველა ვიცით, — ამბობს ბ. ბ. ტოკარიშევი, — ეს ბედნიერი ამბავი ჩვენ ყველა ვიცით, — ამბობს ბ. ბ. ტოკარიშევი, — ეს ბედნიერი ამბავი ჩვენ ყველა ვიცით, — ამბობს ბ. ბ. ტოკარიშევი.

ბ. ბ. ტოკარიშევი ლაპარაკობს ფიზკულტურის ცენტრალური ინსტიტუტის ასპირანტ ბ. ბორისოვზე, რომელიც სამ წელიწადში ამ ინსტიტუტში ასპირანტურაში

# სპორტში

ზმრავლ უნდეთო მდგომარეობაში, ბაყრში დაკიდებულ ბიჭების დასვენება.

გამარჯვებულებს პრემიებზე ლილობა სპორტის დამსახურებული ოსტატი ი. ცანავი. ჭეფუში შეიქრნენ ინეინრები და მექანიკოები. ასპარეზზე გამოვიდნენ ოსტატი ი. ზედგინიძე, ს. ბეჟუაშვილი, ბ. ზაქარია, ა. ზაქარია, ი. ზედგინიძე, ა. ჯორბენაძე და სხვები.

ბრძოლა ორ საათზე მეტხანს გაგრძელდა. ბრძოლის დასრულების შემდეგ ნათელი გახდა, რომ ჯგუფური გამარჯვება ხელოვნების სასახლის ფეხბურთელებს ერგებათ. ამ ჯგუფის ფეხბურთელებმა ორი ტურნირი მოიგეს.

ამ ორი ტურნირის გამარჯვებულებმა ფეხბურთელებმა ბ. ბერიძემ, ა. ბერიძემ, ა. ბერიძემ, ა

# რ. რურუა და ა. კიკნაძე „სეზონის გმირთა“ შორის

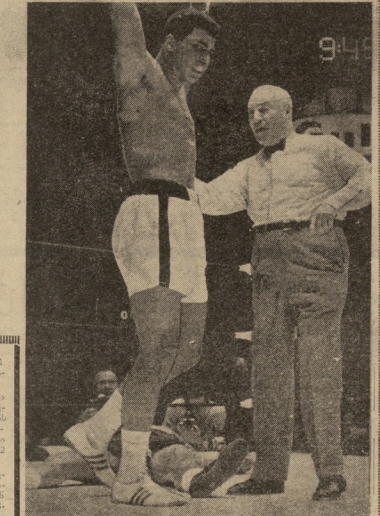

## რეკორდმანია

ამერიკის შეერთებულ შტატებში, ისე როგორც მთელ კაპიტალისტურ სამყაროში, დიდი პოპულარობით სარგებლობს ე. წ. სპორტული ეკლექტიკა, ანუ ერთი და იმავე პიროვნების ცალკეული სპორტის სხვადასხვა დარგში ჩემპიონობა. ეს სპორტის ერთ-ერთი ყველაზე ექსტრემალური სახეობაა. ჩვენ ყოველდღე ვეცნობით ამერიკელ ეკლექტიკოსთა ახალ-ახალ სტატისტიკურ მონაცემებს. ერთ-ერთ მათგანს, ცნობილ ატლეტ ბობ მაკმილენს, ჩვენ ადრეც გვქონდა ალაპარაკებული. ბობ მაკმილენი ამჟამად 30 წლისაა. ის ცხოვრობს ქალაქ ლონგ-ბიჩში (კალიფორნია) და ეწევა ფიზიკური კულტურის პროპაგანდას. ბობ მაკმილენი ამ საქმეში ბევრ ფულსაც შოულობს. ამ ბოლო დროს მან ჩვენ ქვეყანაშიც მოიპოვა ბევრი მოკრძალებული ოდენობის ფული, ამ ფულით ის ამერიკის ბევრ ქალაქში ეწვია და ჩვენებითი ხასიათის ათლეტურ გამოსვლებს მართავდა. ბობ მაკმილენის ერთ-ერთი ასეთი გამოსვლა ნიუ-იორკის ცენტრალურ პარკში შედგა. ბობ მაკმილენმა ამ დროს ერთ საათში 1000 ფუშაკა გააკეთა. ამ ფუშაკებისათვის ბობ მაკმილენს ნიუ-იორკის ფიზკულტურის კომიტეტმა ჯილდოც კი მიანიჭა.

ბობ მაკმილენის ეკლექტიკური ნიჭის ერთ-ერთი ნიმუში ის ფაქტიც გახლავთ, რომ ის ერთ დროს ფეხბურთელიც ყოფილა. ბობ მაკმილენი ამ სპორტის ასპარეზზე 1956 წელს გამოვიდა. ის ჯერ ნიუ-იორკის ერთ-ერთ ფეხბურთის კლუბში ითამაშა, შემდეგ კი ლონგ-ბიჩის კლუბში გადავიდა. ბობ მაკმილენი ამ კლუბში ნახევარმცველის ადგილზე თამაშობდა. ის ამ კლუბში ორი წელი ითამაშა და ამ ხნის განმავლობაში 60 მატჩში მიიღო მონაწილეობა. ბობ მაკმილენი ამ კლუბის ერთ-ერთი საუკეთესო ფეხბურთელი გახლდათ.

ბობ მაკმილენი ფეხბურთის გარდა ჭიდაობითაც ყოფილა გატაცებული. ის ამ სპორტის სახეობაში ლონგ-ბიჩის ჭიდაობის კლუბის წევრი გახლდათ. ბობ მაკმილენი ამ კლუბში ორი წელი ჭიდაობდა. ის ამ ხნის განმავლობაში 40 ჭიდაობაში გამოვიდა. ბობ მაკმილენი ჭიდაობის ასპარეზზე 1957 წელს გამოვიდა. ის ამ წელს ლონგ-ბიჩის ჭიდაობის კლუბის ჩემპიონატში მონაწილეობდა. ბობ მაკმილენი ამ ჩემპიონატში ყველა ჭიდაობაში გამარჯვებული გამოვიდა. ბობ მაკმილენი ამ ჩემპიონატში 297 ბაზრი გაიკრა. ბობ მაკმილენის ეს ბაზრები ჭიდაობის ისტორიაში ერთ-ერთი საუკეთესო მაჩვენებელია.

ბობ მაკმილენი ჭიდაობის ასპარეზზე 1958 წელს გამოვიდა. ის ამ წელს ლონგ-ბიჩის ჭიდაობის კლუბის ჩემპიონატში მონაწილეობდა. ბობ მაკმილენი ამ ჩემპიონატში 297 ბაზრის გაკრით ლონგ-ბიჩის ჭიდაობის კლუბის ჩემპიონი გახ