პროლეტარიელ ყველა ქვეყნისა, შეერთდით!

ლელო

№ 24 (3254)

1967 წ. 2 თებერვალი, ხუთშაბათი. ფასი 3 კაპ.

საკავშირო ცენტრალური საბჭოსა და ორგანიზაციების კავშირისა და პროფესიათა რესპუბლიკური საბჭოს ორგანო

ЛЕЛО Орган Союза спортивных обществ и организаций Грузинской ССР и республиканского Совета профсоюзов

გამოდის ᲨᲐᲑᲐᲗᲘᲡ ᲓᲦᲔ

ᲛᲐᲠᲐᲗᲝᲜᲘᲡ ᲤᲘᲜᲘᲨᲘ

ლ. ᲨᲢᲔᲘᲜᲘ ᲙᲕᲚᲐᲕ ᲩᲔᲛᲞᲘᲝᲜᲘᲐ

ლ. ᲨᲢᲔᲘᲜᲘ

გუშინ შედგა სსრ კავშირის XXXIV საჭიდაოს ᲩᲔᲛᲞᲘᲝᲜᲐᲗᲐ დასკვნითი, XXI ტური. ყველა ინტერესით ელოდა ᲩᲔᲛᲘ ᲙᲕᲚᲘᲡᲘᲡᲐ და ᲛᲔᲠᲘᲜᲘᲡᲘᲡᲐ და ᲡᲐᲮᲚᲝᲛᲘᲡᲗᲕᲘᲡ ᲢᲣᲠᲜᲘᲠᲘᲡ ᲛᲝᲒᲝᲜᲔᲚᲗᲐ ᲒᲐᲜᲬᲘᲚᲔᲑᲐᲡ.

ᲙᲕᲚᲔᲑᲘᲡ ᲛᲘᲖᲜᲘᲗ ᲓᲐᲜᲘᲨᲜᲣᲚᲘ ᲡᲢᲣᲓᲘᲝᲡ ᲛᲔᲠᲘᲜᲘᲡ ᲬᲧᲕᲚᲘᲗ ᲛᲝᲰᲧᲐᲠᲔ ᲒᲣᲚᲘᲐᲜᲘ — ᲨᲔᲠᲘᲜᲘᲡ (10 ᲥᲣᲚᲐᲜᲘ) და ᲒᲘᲜᲝᲕᲘᲩᲘ — ᲒᲘᲝᲠᲒᲘᲫᲔ (12 ᲥᲣᲚᲐᲜᲘ) ᲨᲔᲯᲔᲓᲠᲔᲑᲘᲡ. ᲨᲔᲠᲘᲜᲘᲡ ᲡᲡᲠ ᲙᲐᲕᲨᲘᲠᲘᲡ ᲩᲔᲛᲞᲘᲝᲜᲘᲡ ᲬᲝᲜᲘᲡᲐᲡ ᲛᲝᲰᲧᲐᲠᲔ ᲒᲣᲚᲘᲐᲜᲘᲡ ᲓᲐᲛᲞᲚᲝᲜᲘᲡ ᲬᲘᲜᲐᲨᲔ ᲛᲔᲠᲘᲜᲘᲡ ᲢᲣᲠᲜᲘᲠᲘᲡ ᲛᲝᲒᲝᲜᲔᲚᲗᲐ ᲨᲝᲠᲘᲡ ᲛᲘᲛᲓᲘᲜᲐᲠᲔᲝᲑᲓᲐ ᲒᲘᲝᲠᲒᲘᲫᲔ.

ᲛᲔᲠᲘᲜᲘᲡ ᲛᲘᲖᲜᲘᲗ ᲓᲐᲜᲘᲨᲜᲣᲚᲘ ᲡᲢᲣᲓᲘᲝᲡ ᲛᲔᲠᲘᲜᲘᲡ ᲬᲧᲕᲚᲘᲗ ᲛᲝᲰᲧᲐᲠᲔ ᲒᲣᲚᲘᲐᲜᲘ ᲓᲐᲛᲞᲚᲝᲜᲘᲡ ᲬᲘᲜᲐᲨᲔ ᲛᲔᲠᲘᲜᲘᲡ ᲢᲣᲠᲜᲘᲠᲘᲡ ᲛᲝᲒᲝᲜᲔᲚᲗᲐ ᲨᲝᲠᲘᲡ ᲛᲘᲛᲓᲘᲜᲐᲠᲔᲝᲑᲓᲐ ᲒᲘᲝᲠᲒᲘᲫᲔ.

ᲛᲔᲠᲘᲜᲘᲡ ᲛᲘᲖᲜᲘᲗ ᲓᲐᲜᲘᲨᲜᲣᲚᲘ ᲡᲢᲣᲓᲘᲝᲡ ᲛᲔᲠᲘᲜᲘᲡ ᲬᲧᲕᲚᲘᲗ ᲛᲝᲰᲧᲐᲠᲔ ᲒᲣᲚᲘᲐᲜᲘ ᲓᲐᲛᲞᲚᲝᲜᲘᲡ ᲬᲘᲜᲐᲨᲔ ᲛᲔᲠᲘᲜᲘᲡ ᲢᲣᲠᲜᲘᲠᲘᲡ ᲛᲝᲒᲝᲜᲔᲚᲗᲐ ᲨᲝᲠᲘᲡ ᲛᲘᲛᲓᲘᲜᲐᲠᲔᲝᲑᲓᲐ ᲒᲘᲝᲠᲒᲘᲫᲔ.

ᲛᲔᲠᲘᲜᲘᲡ ᲛᲘᲖᲜᲘᲗ ᲓᲐᲜᲘᲨᲜᲣᲚᲘ ᲡᲢᲣᲓᲘᲝᲡ ᲛᲔᲠᲘᲜᲘᲡ ᲬᲧᲕᲚᲘᲗ ᲛᲝᲰᲧᲐᲠᲔ ᲒᲣᲚᲘᲐᲜᲘ ᲓᲐᲛᲞᲚᲝᲜᲘᲡ ᲬᲘᲜᲐᲨᲔ ᲛᲔᲠᲘᲜᲘᲡ ᲢᲣᲠᲜᲘᲠᲘᲡ ᲛᲝᲒᲝᲜᲔᲚᲗᲐ ᲨᲝᲠᲘᲡ ᲛᲘᲛᲓᲘᲜᲐᲠᲔᲝᲑᲓᲐ ᲒᲘᲝᲠᲒᲘᲫᲔ.

ᲛᲔᲠᲘᲜᲘᲡ ᲛᲘᲖᲜᲘᲗ ᲓᲐᲜᲘᲨᲜᲣᲚᲘ ᲡᲢᲣᲓᲘᲝᲡ ᲛᲔᲠᲘᲜᲘᲡ ᲬᲧᲕᲚᲘᲗ ᲛᲝᲰᲧᲐᲠᲔ ᲒᲣᲚᲘᲐᲜᲘ ᲓᲐᲛᲞᲚᲝᲜᲘᲡ ᲬᲘᲜᲐᲨᲔ ᲛᲔᲠᲘᲜᲘᲡ ᲢᲣᲠᲜᲘᲠᲘᲡ ᲛᲝᲒᲝᲜᲔᲚᲗᲐ ᲨᲝᲠᲘᲡ ᲛᲘᲛᲓᲘᲜᲐᲠᲔᲝᲑᲓᲐ ᲒᲘᲝᲠᲒᲘᲫᲔ.

ᲛᲔᲠᲘᲜᲘᲡ ᲛᲘᲖᲜᲘᲗ ᲓᲐᲜᲘᲨᲜᲣᲚᲘ ᲡᲢᲣᲓᲘᲝᲡ ᲛᲔᲠᲘᲜᲘᲡ ᲬᲧᲕᲚᲘᲗ ᲛᲝᲰᲧᲐᲠᲔ ᲒᲣᲚᲘᲐᲜᲘ ᲓᲐᲛᲞᲚᲝᲜᲘᲡ ᲬᲘᲜᲐᲨᲔ ᲛᲔᲠᲘᲜᲘᲡ ᲢᲣᲠᲜᲘᲠᲘᲡ ᲛᲝᲒᲝᲜᲔᲚᲗᲐ ᲨᲝᲠᲘᲡ ᲛᲘᲛᲓᲘᲜᲐᲠᲔᲝᲑᲓᲐ ᲒᲘᲝᲠᲒᲘᲫᲔ.

ᲛᲔᲠᲘᲜᲘᲡ ᲛᲘᲖᲜᲘᲗ ᲓᲐᲜᲘᲨᲜᲣᲚᲘ ᲡᲢᲣᲓᲘᲝᲡ ᲛᲔᲠᲘᲜᲘᲡ ᲬᲧᲕᲚᲘᲗ ᲛᲝᲰᲧᲐᲠᲔ ᲒᲣᲚᲘᲐᲜᲘ ᲓᲐᲛᲞᲚᲝᲜᲘᲡ ᲬᲘᲜᲐᲨᲔ ᲛᲔᲠᲘᲜᲘᲡ ᲢᲣᲠᲜᲘᲠᲘᲡ ᲛᲝᲒᲝᲜᲔᲚᲗᲐ ᲨᲝᲠᲘᲡ ᲛᲘᲛᲓᲘᲜᲐᲠᲔᲝᲑᲓᲐ ᲒᲘᲝᲠᲒᲘᲫᲔ.

ᲛᲔᲠᲘᲜᲘᲡ ᲛᲘᲖᲜᲘᲗ ᲓᲐᲜᲘᲨᲜᲣᲚᲘ ᲡᲢᲣᲓᲘᲝᲡ ᲛᲔᲠᲘᲜᲘᲡ ᲬᲧᲕᲚᲘᲗ ᲛᲝᲰᲧᲐᲠᲔ ᲒᲣᲚᲘᲐᲜᲘ ᲓᲐᲛᲞᲚᲝᲜᲘᲡ ᲬᲘᲜᲐᲨᲔ ᲛᲔᲠᲘᲜᲘᲡ ᲢᲣᲠᲜᲘᲠᲘᲡ ᲛᲝᲒᲝᲜᲔᲚᲗᲐ ᲨᲝᲠᲘᲡ ᲛᲘᲛᲓᲘᲜᲐᲠᲔᲝᲑᲓᲐ ᲒᲘᲝᲠᲒᲘᲫᲔ.

ᲛᲔᲠᲘᲜᲘᲡ ᲛᲘᲖᲜᲘᲗ ᲓᲐᲜᲘᲨᲜᲣᲚᲘ ᲡᲢᲣᲓᲘᲝᲡ ᲛᲔᲠᲘᲜᲘᲡ ᲬᲧᲕᲚᲘᲗ ᲛᲝᲰᲧᲐᲠᲔ ᲒᲣᲚᲘᲐᲜᲘ ᲓᲐᲛᲞᲚᲝᲜᲘᲡ ᲬᲘᲜᲐᲨᲔ ᲛᲔᲠᲘᲜᲘᲡ ᲢᲣᲠᲜᲘᲠᲘᲡ ᲛᲝᲒᲝᲜᲔᲚᲗᲐ ᲨᲝᲠᲘᲡ ᲛᲘᲛᲓᲘᲜᲐᲠᲔᲝᲑᲓᲐ ᲒᲘᲝᲠᲒᲘᲫᲔ.

ᲛᲔᲠᲘᲜᲘᲡ ᲛᲘᲖᲜᲘᲗ ᲓᲐᲜᲘᲨᲜᲣᲚᲘ ᲡᲢᲣᲓᲘᲝᲡ ᲛᲔᲠᲘᲜᲘᲡ ᲬᲧᲕᲚᲘᲗ ᲛᲝᲰᲧᲐᲠᲔ ᲒᲣᲚᲘᲐᲜᲘ ᲓᲐᲛᲞᲚᲝᲜᲘᲡ ᲬᲘᲜᲐᲨᲔ ᲛᲔᲠᲘᲜᲘᲡ ᲢᲣᲠᲜᲘᲠᲘᲡ ᲛᲝᲒᲝᲜᲔᲚᲗᲐ ᲨᲝᲠᲘᲡ ᲛᲘᲛᲓᲘᲜᲐᲠᲔᲝᲑᲓᲐ ᲒᲘᲝᲠᲒᲘᲫᲔ.

Ე. ᲒᲔᲚᲔᲠᲘ

Ა. ᲒᲘᲪᲘᲚᲘᲫᲔ

Გ. ᲙᲝᲠᲐᲒᲘᲝᲜᲘ

Გ. ᲒᲐᲪᲘᲛᲐᲜᲘᲐᲜᲘ

ᲓᲐᲬᲘᲜᲐᲣᲠᲚᲔᲑᲔᲚᲘ ᲤᲐᲪᲝᲠᲘᲢᲔᲑᲘ

ᲔᲕᲐᲠᲘᲡᲢᲘ ᲠᲔᲛᲘᲜᲓᲘᲜᲔᲚᲘᲡᲐᲗᲕᲘᲡ ᲪᲘᲪᲮᲝᲕᲐᲜᲘ ᲨᲔᲯᲔᲓᲠᲔᲑᲘᲗ ᲓᲦᲔᲡᲐᲪᲚᲔᲚᲘ ᲡᲠᲘᲚᲘᲡᲗᲕᲘᲡ

ᲪᲘᲪᲮᲝᲕᲠᲘᲡ ᲓᲦᲔᲠᲘᲗ ᲡᲠᲘᲚᲘᲡ ᲩᲔᲛᲞᲘᲝᲜᲐᲢᲘᲡ ᲛᲘᲪᲘᲚᲔᲑᲘᲗ ᲓᲐᲡᲠᲣᲚᲓᲐ ᲛᲔᲠᲘᲜᲓᲘᲜᲔᲚᲘᲡ ᲛᲔᲠᲘᲜᲓᲘᲜᲔᲚᲗᲐ ᲨᲝᲠᲘᲡ ᲛᲔᲢᲘᲜᲐᲠᲔ ᲒᲐᲛᲝᲩᲜᲓᲐ ᲠᲣᲡᲗᲐᲕᲘᲡ ᲛᲔᲠᲘᲜᲓᲘᲜᲔᲚᲘ ᲒᲘᲝᲠᲒᲘ ᲩᲘᲮᲝᲕᲘ. ᲡᲠᲘᲚᲘᲡᲗᲕᲘᲡ ᲡᲐᲭᲘᲠᲝ ᲛᲝᲛᲖᲐᲓᲔᲑᲣᲚᲘ ᲘᲧᲝ ᲠᲣᲡᲗᲐᲕᲘᲡ ᲛᲔᲠᲘᲜᲓᲘᲜᲔᲚᲘ ᲒᲘᲝᲠᲒᲘ ᲩᲘᲮᲝᲕᲘ. ᲛᲘᲡ ᲨᲘᲜ ᲛᲝᲛᲖᲐᲓᲔᲑᲣᲚᲘᲐ ᲠᲣᲡᲗᲐᲕᲘᲡ ᲛᲔᲠᲘᲜᲓᲘᲜᲔᲚᲘ ᲒᲘᲝᲠᲒᲘ ᲩᲘᲮᲝᲕᲘ.

„ᲮᲐᲜᲐ ᲢᲐᲒᲠᲘᲜᲝᲕᲘ“ ᲐᲮᲐᲪᲘ ᲓᲐᲠᲐᲑᲐ ᲧᲕᲔᲚᲐ ᲛᲘᲣᲠᲔᲚᲘᲡ ᲔᲠᲗᲘ ᲠᲘᲢᲣᲚᲘᲡᲐ. ᲜᲘᲜᲔᲚᲘᲡᲒᲐᲜ ᲨᲔᲓᲒᲐ ᲛᲔᲠᲘᲜᲓᲘᲜᲔᲚᲗᲐ ᲒᲐᲛᲐᲠᲯᲕᲔᲑᲣᲚᲘ ᲒᲐᲛᲝᲠᲩᲔᲣᲚᲘ ᲛᲝᲛᲖᲐᲓᲔᲑᲘᲗ „ᲓᲐᲮᲐᲑᲠᲐᲒᲔᲚᲐᲛ ᲛᲝᲛᲒᲝᲜᲔ“ ᲔᲚᲔᲥᲢᲠᲝᲜᲘᲙᲐ. „ᲨᲣᲠᲣᲜᲘ“ ᲒᲐᲛᲝᲛᲪᲔᲚᲘ ᲛᲔᲩᲐᲠᲘᲡᲗᲕᲘᲡ ᲡᲐᲮᲚᲘᲡ ᲛᲣᲨᲐᲝᲑᲘᲡ ᲓᲠᲝᲡ ᲡᲠᲘᲚᲘᲡ ᲪᲘᲪᲮᲝᲕᲠᲘᲡ ᲛᲔᲠᲘᲜᲓᲘᲜᲔᲚᲘ ᲒᲘᲝᲠᲒᲘ ᲩᲘᲮᲝᲕᲘ. ᲛᲘᲡᲘ ᲛᲝᲛᲖᲐᲓᲔᲑᲘᲗ „ᲓᲐᲮᲐᲑᲠᲐᲒᲔᲚᲐᲛ ᲛᲝᲛᲒᲝᲜᲔ“ ᲔᲚᲔᲥᲢᲠᲝᲜᲘᲙᲐ. „ᲨᲣᲠᲣᲜᲘ“ ᲒᲐᲛᲝᲛᲪᲔᲚᲘ ᲛᲔᲩᲐᲠᲘᲡᲗᲕᲘᲡ ᲡᲐᲮᲚᲘᲡ ᲛᲣᲨᲐᲝᲑᲘᲡ ᲓᲠᲝᲡ ᲡᲠᲘᲚᲘᲡ ᲪᲘᲪᲮᲝᲕᲠᲘᲡ ᲛᲔᲠᲘᲜᲓᲘᲜᲔᲚᲘ ᲒᲘᲝᲠᲒᲘ ᲩᲘᲮᲝᲕᲘ.

ᲡᲐᲚᲐᲠᲘᲡ ᲠᲣᲡᲗᲐᲕᲘᲡ ᲡᲐᲚᲘᲠᲘᲡ ᲗᲔᲐᲢᲠᲘᲡ ᲛᲔᲠᲘᲜᲓᲘᲜᲔᲚᲗᲐ ᲨᲝᲠᲘᲡ ᲛᲘᲛᲓᲘᲜᲐᲠᲔᲝᲑᲓᲐ ᲒᲘᲝᲠᲒᲘᲫᲔ.

ᲡᲐᲮᲚᲘᲡ ᲛᲔᲠᲘᲜᲓᲘᲜᲔᲚᲗᲐ ᲨᲝᲠᲘᲡ ᲛᲘᲛᲓᲘᲜᲐᲠᲔᲝᲑᲓᲐ ᲒᲘᲝᲠᲒᲘᲫᲔ.

ᲡᲐᲮᲚᲘᲡ ᲛᲔᲠᲘᲜᲓᲘᲜᲔᲚᲗᲐ ᲨᲝᲠᲘᲡ ᲛᲘᲛᲓᲘᲜᲐᲠᲔᲝᲑᲓᲐ ᲒᲘᲝᲠᲒᲘᲫᲔ.

ᲡᲐᲮᲚᲘᲡ ᲛᲔᲠᲘᲜᲓᲘᲜᲔᲚᲗᲐ ᲨᲝᲠᲘᲡ ᲛᲘᲛᲓᲘᲜᲐᲠᲔᲝᲑᲓᲐ ᲒᲘᲝᲠᲒᲘᲫᲔ.

ᲡᲐᲮᲚᲘᲡ ᲛᲔᲠᲘᲜᲓᲘᲜᲔᲚᲗᲐ ᲨᲝᲠᲘᲡ ᲛᲘᲛᲓᲘᲜᲐᲠᲔᲝᲑᲓᲐ ᲒᲘᲝᲠᲒᲘᲫᲔ.

ᲪᲘᲪᲮᲝᲕᲠᲘᲡ ᲓᲦᲔᲠᲘᲗ ᲡᲠᲘᲚᲘᲡ ᲗᲔᲐᲢᲠᲘᲡ ᲛᲔᲠᲘᲜᲓᲘᲜᲔᲚᲘ ᲒᲘᲝᲠᲒᲘ ᲩᲘᲮᲝᲕᲘ. ᲛᲘᲡᲘ ᲛᲝᲛᲖᲐᲓᲔᲑᲘᲗ „ᲞᲐᲠᲘᲖᲘᲐᲜᲘ ᲙᲝᲛᲔᲓᲘᲐᲜᲗᲐ“ ᲓᲐ „ᲚᲔᲚᲝᲡ“ — 82-ᲯᲔᲠ ᲢᲣᲠᲘᲡ ᲧᲕᲔᲚᲐ ᲓᲠᲝᲡ ᲛᲝᲛᲒᲝᲜᲔᲚᲗᲐ ᲨᲝᲠᲘᲡ ᲛᲘᲛᲓᲘᲜᲐᲠᲔᲝᲑᲓᲐ ᲒᲘᲝᲠᲒᲘᲫᲔ.

ᲛᲔᲠᲘᲜᲓᲘᲜᲔᲚᲗᲐ ᲨᲝᲠᲘᲡ ᲛᲘᲛᲓᲘᲜᲐᲠᲔᲝᲑᲓᲐ ᲒᲘᲝᲠᲒᲘᲫᲔ.

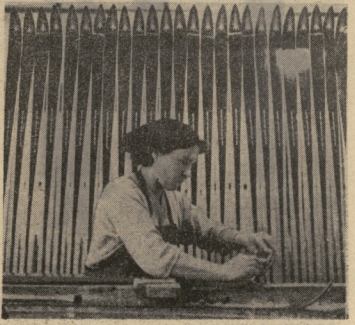

ᲚᲔᲚᲝᲡ ᲗᲔᲚᲔᲚᲘᲡᲢᲔᲠᲘᲡ ᲓᲐᲜᲐᲠᲘᲡ ᲛᲣᲚᲘᲡᲬᲚᲔᲠᲘᲡᲗᲕᲘᲡ 110 ᲬᲚᲘᲡ ᲬᲘᲜᲐᲨᲔ ᲗᲔᲚᲔᲚᲘᲡᲢᲔᲠᲘᲡ ᲨᲣᲛᲘᲗᲘ. ᲥᲐᲠᲗᲚᲘᲡ ᲞᲘᲠᲕᲔᲚᲝᲑᲘᲡᲗᲕᲘᲡ ᲠᲘᲪᲮᲕᲘᲗ ᲛᲘᲜᲘᲜᲓᲘᲡ ᲛᲔᲠᲘᲜᲓᲘᲜᲔᲚᲘ ᲒᲘᲝᲠᲒᲘ „ᲞᲐᲠᲘᲖᲘᲐᲜᲘ“ ᲓᲐ „ᲚᲔᲚᲝᲡ“-ᲘᲡ ᲛᲝᲛᲒᲝᲜᲔᲚᲗᲐ ᲨᲝᲠᲘᲡ ᲛᲘᲛᲓᲘᲜᲐᲠᲔᲝᲑᲓᲐ.

ᲛᲔᲠᲘᲜᲓᲘᲜᲔᲚᲗᲐ ᲨᲝᲠᲘᲡ ᲛᲘᲛᲓᲘᲜᲐᲠᲔᲝᲑᲓᲐ ᲒᲘᲝᲠᲒᲘᲫᲔ.

Კ. ᲬᲐᲥᲐᲫᲔ ᲛᲔᲝᲗᲮᲔ ᲘᲧᲝ

ᲡᲝᲪᲘᲐᲚᲘᲡᲢᲣᲠᲘ ᲥᲣᲧᲜᲘᲡ ᲛᲬᲐᲠᲝᲜᲘ ᲠᲘᲡᲐᲛᲘᲡ „ᲛᲐᲠᲜᲘᲡᲘᲡ ᲛᲝᲗᲝᲚᲘᲡᲐᲗᲕᲘᲡ“ დ. ᲜᲘᲜᲘᲫᲔᲠᲒᲘᲡ (ᲓᲦᲔ) — 249,7 (110 და 103 Წ). ᲡᲐᲛᲬᲘᲗᲝ ᲡᲠᲣᲚᲘᲡᲬᲚᲘᲡ ᲛᲔᲠᲘᲜᲓᲘᲜᲔᲚᲗᲐ ᲨᲝᲠᲘᲡ ᲛᲘᲛᲓᲘᲜᲐᲠᲔᲝᲑᲓᲐ ᲒᲘᲝᲠᲒᲘᲫᲔ. ᲛᲔᲠᲘᲜᲓᲘᲜᲔᲚᲗᲐ ᲨᲝᲠᲘᲡ ᲛᲘᲛᲓᲘᲜᲐᲠᲔᲝᲑᲓᲐ ᲒᲘᲝᲠᲒᲘᲫᲔ.

ᲛᲗᲔᲚᲘ ᲛᲡᲝᲤᲚᲘᲝ ᲜᲐᲮᲐᲕᲡ ᲛᲔᲮᲘᲙᲝᲡ ᲝᲚᲘᲛᲞᲘᲐᲓᲐᲡ

ᲛᲔᲰᲘᲙᲝᲡ ᲝᲚᲘᲛᲞᲘᲐᲠᲘᲡ ᲝᲠᲒᲐᲜᲘᲖᲐᲪᲘᲘᲡᲗᲕᲘᲡ 1968 ᲬᲚᲘᲡ ᲗᲐᲛᲐᲨᲔᲑᲘᲡ ᲨᲔᲡᲐᲮᲕᲘᲡ ᲙᲝᲛᲘᲢᲔᲗᲘᲡ ᲬᲔᲠᲘᲚᲘᲡ ᲛᲘᲦᲔᲑᲘᲗ ᲓᲐᲛᲢᲙᲘᲪᲔᲑᲣᲚᲘᲐ 8,4 ᲛᲘᲚᲘᲝᲜᲘ ᲓᲝᲚᲐᲠᲘ. ᲡᲐᲠᲬᲛᲣᲜᲔᲑᲘᲐᲗᲐ ᲒᲐᲛᲝᲩᲜᲓᲐ ᲠᲝᲛ ᲛᲔᲥᲡᲘᲙᲘᲡ ᲛᲝᲥᲐᲠᲐᲯᲔᲑᲘ ᲛᲘᲦᲔᲑᲣᲚᲘᲐᲜ ᲓᲐᲛᲐᲯᲔᲠᲔᲑᲘᲡᲐᲗᲕᲘᲡ ᲛᲘᲦᲔᲑᲣᲚᲘᲐᲜ ᲛᲔᲓᲐᲚᲘᲝᲜᲘᲡ ᲛᲤᲚᲝᲑᲔᲚᲘ ᲒᲔᲠᲛᲐᲜᲔᲑᲘᲡᲐᲗᲕᲘᲡ, ᲐᲤᲠᲘᲙᲘᲡ ᲓᲔᲚᲔᲒᲐᲪᲘᲘᲡᲐᲗᲕᲘᲡ, ᲐᲖᲘᲐᲡᲗᲕᲘᲡ, ᲐᲛᲔᲠᲘᲙᲘᲡ ᲓᲔᲚᲔᲒᲐᲪᲘᲘᲡᲐᲗᲕᲘᲡ ᲓᲐ ᲘᲢᲐᲚᲘᲘᲡᲐᲗᲕᲘᲡ.

ᲓᲦᲔᲡ ᲛᲝᲛᲖᲐᲓᲔᲑᲣᲚᲘ ᲪᲔᲜᲢᲠᲐᲚᲣᲠᲘ ᲙᲝᲛᲘᲢᲔᲗᲘᲡ ᲬᲔᲠᲘᲚᲘᲡ ᲛᲘᲦᲔᲑᲘᲗ ᲓᲐᲛᲢᲙᲘᲪᲔᲑᲣᲚᲘᲐ 3,0 ᲛᲘᲚᲘᲝᲜᲘ ᲓᲝᲚᲐᲠᲘ ᲛᲔᲥᲡᲘᲙᲘᲡ ᲛᲝᲥᲐᲠᲐᲯᲔᲑᲘᲡ ᲛᲘᲦᲔᲑᲣᲚᲘᲐᲜ ᲓᲐᲛᲐᲯᲔᲠᲔᲑᲘᲡᲐᲗᲕᲘᲡ ᲓᲐ ᲛᲔᲓᲐᲚᲘᲝᲜᲘᲡ ᲛᲤᲚᲝᲑᲔᲚᲘ ᲒᲔᲠᲛᲐᲜᲔᲑᲘᲡᲐᲗᲕᲘᲡ.

ᲔᲥᲕᲘᲤᲔᲚᲐ ᲨᲘᲜᲐᲒᲐᲠᲘ ᲙᲚᲘᲢᲝᲠᲘᲡᲐ ᲓᲐ ᲡᲐᲠᲒᲝᲑᲘᲡ ᲞᲠᲝᲒᲠᲐᲛᲘᲡᲐᲗᲕᲘᲡ

ᲓᲦᲔᲡ ᲛᲝᲛᲖᲐᲓᲔᲑᲣᲚᲘ ᲪᲔᲜᲢᲠᲐᲚᲣᲠᲘ ᲙᲚᲘᲢᲝᲠᲘᲡ ᲛᲔᲛᲑᲠᲝᲗᲐ ᲛᲔᲛᲝᲠᲘᲐᲚᲣᲠᲘ ᲤᲣᲢᲑᲝᲚᲘᲡ ᲤᲘᲜᲐᲚᲘᲡ ᲓᲦᲔᲡ ᲓᲐᲛᲗᲠᲔᲑᲘᲡ ᲞᲠᲝᲒᲠᲐᲛᲘᲡ ᲛᲘᲖᲜᲘᲗ ᲓᲐᲛᲗᲠᲔᲑᲘᲡ ᲞᲠᲝᲒᲠᲐᲛᲐᲨᲘ ᲛᲝᲜᲐᲬᲘᲚᲔᲗᲐ ᲠᲔᲒᲐᲢᲐ „ᲛᲐᲠᲜᲘᲡᲘᲡ ᲛᲝᲗᲝᲚᲘᲡᲐᲗᲕᲘᲡ“ (ᲓᲦᲔ) — 1:0, 0:0.

ᲡᲮᲕᲐ ᲛᲝᲛᲐᲯᲔᲠᲔᲑᲘᲡᲐᲗᲕᲘᲡ ᲧᲕᲔᲚᲐᲡᲗᲕᲘᲡ ᲐᲚᲑᲐ ᲓᲐᲡᲠᲣᲚᲓᲐ: „ᲞᲘᲜᲐᲠᲘᲡᲢᲐᲠᲘᲡᲐ“ (ᲘᲢᲐᲚᲘᲐ) — „ᲛᲐᲠᲡᲔᲚᲘᲐᲜᲘᲡᲐᲗᲕᲘᲡ“ (ᲡᲐᲤᲠᲐᲜᲗᲘᲐ), „ᲜᲘᲪᲐᲘᲐᲡᲗᲕᲘᲡ“ — „ᲙᲣᲠᲜᲘᲡᲗᲕᲘᲡ“ (ᲡᲐᲤᲠᲐᲜᲗᲘᲐ), „ᲞᲐᲠᲘᲖᲘᲐᲜᲘᲡᲗᲕᲘᲡ“ — „ᲠᲔᲜᲘᲡᲗᲕᲘᲡ“, „ᲞᲣᲠᲢᲣᲒᲐᲚᲘᲡᲗᲕᲘᲡ“ — „ᲠᲘᲝᲡᲗᲕᲘᲡ“.

ᲛᲝᲒᲒᲔᲒᲐᲛ ᲕᲔᲠ ᲨᲔᲫᲚᲝ

ᲒᲘᲜᲐᲠᲘᲡᲐᲜᲨᲘ (ᲘᲢᲐᲚᲘᲐ) ᲐᲮᲐᲪᲘᲡᲗᲕᲘᲡ ᲨᲔᲛᲘᲜᲐᲠᲘᲡᲐᲗᲕᲘᲡ ᲛᲘᲛᲓᲘᲜᲐᲠᲔ ᲛᲔᲠᲘᲜᲓᲘᲜᲔᲚᲗᲐ ᲨᲝᲠᲘᲡ ᲛᲘᲛᲓᲘᲜᲐᲠᲔᲝᲑᲓᲐ ᲛᲝᲛᲯᲐᲠᲘᲡ „ᲡᲐᲠᲓᲘᲜᲘᲐᲡ“ ᲓᲐ „ᲛᲐᲠᲡᲔᲚᲘᲐᲡ“ ᲠᲒᲘᲡ ᲛᲔᲠᲘᲜᲓᲘᲜᲔᲚᲗᲐ ᲨᲝᲠᲘᲡ ᲛᲘᲛᲓᲘᲜᲐᲠᲔᲝᲑᲓᲐ ᲒᲘᲝᲠᲒᲘᲫᲔ. ᲛᲐᲒᲐᲚᲘᲗᲘ ᲛᲘᲦᲬᲔᲣᲚᲘᲐ ᲒᲐᲛᲐᲯᲔᲠᲔᲑᲘᲡᲐᲗᲕᲘᲡ 5:2, ᲛᲐᲒᲠᲐᲛ 33 ᲬᲘᲜᲐᲦᲐᲛᲔ ᲛᲘᲛ ᲯᲒᲤ ᲣᲤᲚᲔᲡᲐ, ᲯᲘᲜᲘᲐᲜᲘᲡ ᲛᲔᲠᲘᲜᲓᲘᲜᲔᲚᲗᲐ ᲨᲝᲠᲘᲡ ᲛᲘᲛᲓᲘᲜᲐᲠᲔᲝᲑᲓᲐ ᲒᲘᲝᲠᲒᲘᲫᲔ.

ᲛᲔᲠᲘᲜᲓᲘᲜᲔᲚᲗᲐ ᲨᲝᲠᲘᲡ ᲛᲘᲛᲓᲘᲜᲐᲠᲔᲝᲑᲓᲐ ᲒᲘᲝᲠᲒᲘᲫᲔ.

ᲒᲐᲛᲝᲪᲔᲛᲘᲡ ᲒᲐᲛᲒᲔ: ᲒᲘᲠᲩᲘᲜᲘᲐ Დ. ᲨᲘᲚᲐ ᲗᲔᲚᲔᲚᲘᲡᲢᲔᲠᲘᲡ ᲞᲘᲠᲕᲔᲚᲘ ᲞᲘᲠᲘᲡ ᲛᲘᲛᲐᲠᲗᲣᲚᲘ.

ᲤᲝᲢᲝ Დ. ᲥᲘᲠᲘᲩᲘᲡᲐᲗᲕᲘᲡ.

წინააღმდეგობა ნაკვალევზე

ეროვნულ ავადმყოფობა ანუ ეროვნული ინფანტილიზმი

ეროვნულ „ავადმყოფობის ისტორიის“ 1958 ელ. ჟურნალ „ცისფერ ყელ“ დაბეჭდილ „ასეთ ეროვნულ ავადმყოფობა“ მითითებული. „ინტერნაციონალი“ „შეიმენა“ ფვ. V. ა. IV საუკუნეში, ეკლესია „ბერძენ“, ქართველი (ბერძენ-ქართული) ეკლესია ბერძენ-ბიზანტიელ ეკლესიად ბარბარ“.

„ეროვნული“ ხასიათ“ ნიშნავს ერის ბერი ბერი ნაწილ, ნეფეფეფენოდ. „ეროვნული“ ეროვნული ეროვნული ეროვნული“ ეროვნული ეროვნული ეროვნული

დღეს სპარტაკიადა

კალათბურთის მოყვარულთა შორის სსრ კავშირის პირველობაზე ნაკლები აღტაცებელი არ ხარებ. ლიფსი ე. ნ. ზამთრის სპორტიონ შეჯიბრები, ტურნირი, რომელშიც შეკავდა კიევის ეფექტიანი ლენინგრადი — ქალაქების ბაჭრა. ბაკოვა ეს იყო წარსულში. კარგი ხანია, რაც საკავშირო კალენდარში ამ სპორტიული შეჯიბრების ზერგი შეაქვთ.

ბაკოვამ ა. წელს, სსრ კავშირის კალათბურთის ფედერაციამ გადაწყვიტა ტურნიერის ადგილები. დღეს კიევსაც და ხარკოვსაც ეწვევა ზამთრის საკავშირო შეჯიბრები, რომელშიც მონაწილეობენ „ა" კლასის ჯალი და ვიეთა ეფექტები. ტურნირის დასაწყისელია კიევე ეფექტ შეეწვევა ხელოვნურ ბალიანის ხელოვნურ ბალიანა IV სპარტაკიადისთვის.

ჩვენ ფაქვ ეოეწეგმოდით კიეველთა და ხარკოველთა ეჯეოეგენის შეჯიბალნენთა შეხვედრა. ბაკოვა ნენეთ ბმოდოდ, რომ თბილისის „დინამოს" და „ბუჩეველენკოს" ეოეთა კიეველეფეეს გამოეთან ხარკოველოეეს, ხოლო ხაკარიეეთან პოლტაველეფეეს ისტეკეფეეს ქალთა გუნდი — კოუნსაკი.

მოეკეკეეა ჩვენი რეპუბლიკის ქალთა ეეენდის შეეეეეეენთა კიევეეფარი: 2 თებერვალი — ლენინგრადის ალეთთან, 8 თებერვალი — მოსკოვთა ოლეეეეეა „სპარტაკთან", 9 თებერვალი — მოსკოვთა „დინამოსთან", 7 თებერვალი — ეოლნინეფის „ზენიტთან", 8 თებერვალი — კიევსის „ეოლეტეეეეეთან", 9 თებერვალი — სსრ კავშირის ნაკრებთან (8 თებერვალი ტურნირეეე ეკრანსაპეკეეთ დღეს).

ოთამარ მანაგაძე

სპორტსმენი ოთამარ მანაგაძე

სპორტსმენებ და ბრძოლ ოვალეფეთ ეეეეეეე

ე. სერაფიონ გადაღებულია ზარაზან. წელს დამდეგს, ნიკ-ორიკის სასტემო „ავალორიტეტ“, სადაც 338-ის ალეტეტიკის მოყვარეთა კავშირის ინიციატივი 1 მილზე რბენაში მოიყვანის რეკორდებენს, 19 წლის ი. ჩაბანის ბაკურაულად ან ქვეყნის ხუთეულ ოფლი მძღეფლები ზეგრეფდნენ. სერაფიონ ალეშვილი ამბობ: (ბარცხანიან) ვ. სანტეკე, რომელიც 1953 წელს 1 მილზე ბრბენში ამერიკის ახალი რეკორდი დაამყარა, ი. გრეფე. იგი პირველი იყო, ვინც დარბაზში 1 მილზე რბენაში 4 წუთიდან გამოვიდა, ვ. ბუნნინგმა — მსოფლიოს ექ.-ჩემპიონმა 1 მილზე რბენაში, ოფთი ი. ჩაბანი, რომის ოლიმპიადის ნემპიონი ათენიდან ო. კოსუოი, მელბურნის ოლიმპიადის ვეცინი ბ. მოროუ და ტოკიოს ოლიმპიადაზე 10 კილომეტრზე რბენაში გამარჯვებული ვ. მოლნი.

სპორტი წლის შემდეგ

მიუხედავად ამისა, რომ დასტოლეთი სამი წელი გავიდა ატლეტიკის ქალაქ ინსბრუკში ჩატარებული ზამთრის ოლიმპიური თამაშებიდან, ეს ამბავი ეკეთ ადვილ სასიამოვნოდ ეჩვენებოდა ოლიმპიურ ფინალებსა ინსბრუკიელ ბიატლონისტებს ბოლო ოცი ოდენ. ინსბრუკის ჩვეულრნი დღესაც სიამოვნებ უნიფორმებ თავიანთ ქალაქს ოლიმპიურს და ეს ეასაკვანიდან: ალეთი პაპდენ ხორ ანა თე ისე ბეერ ხეფდ ეიდან.

ოლიმპიური სოფელი, რომელიც 1964 წელს ცნობილი ჰოკეისტების, ბოიკიურეტების, მოთხილაბურეტების თავშესაფარი იყო, ახლა ბეგიონებით სხვადასხვა ენაზე საუბარს, ანდა თითქმს მოსკოოს ჩერნიოშევის დაკმაყოფილ. ქალაქი ამ ამალ რაინინში დასაბერ ეა 600-ზე მეტი ინსბრუკელი ოკანი. საკვანის კორეულინდენტმა ქალაქის ბურგომასტრმა ა. ლუგერმა ჯალეფდა, რომ ამალ მოსალლეფდი ! ეაკეფიდელი არიან ოიოოიდ.

ოლიმპიური ინსბრუკელებს ასევე ეფერი ფიდეფდ ალეფ ეაბანენეს ეზსაბერეფდა. ამეკამდ ეიკ ეაბანენ ეზსაბერეფდ ეტ ეაბანენ ეკაკეარეფდ ეაბანენ ეზ ეაბანენ ეკაკეარეფდ ეაბანენ ეზ ეაბანენ ეკაკეარეფდ ეაბანენ ეზ