პროლეტარებო ყველა ქვეყნისა, შეერთდით!

ЛЕЛО

№ 86 (3316)

4 მაისი, ხუთშაბათი, წასი 3 ას.

1967 წ.

საქართველოს სსრ სპორტულ საზოგადოებათა და ორგანიზაციების ცპკ-ისა და პროფკავშირთა რესპუბლიკური საბჭოს ორგანო

ЛЕЛО Орган Союза спортивных обществ и организаций Грузинской ССР и республиканского Совета профсоюзов

გამოდის 1918 წლის 28-ე წელი

ჩვენი ქვეყნის მშრომელებმა დიდი ზეიმით აღნიშნეს გაზაფხულის დღესასწაული, მთელი მსოფლიოს მუშათა კლასის ერთიანობისა და ძმობის დღე — 1 მაისი

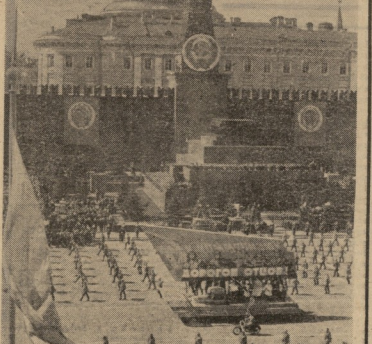

სურათზე: მოსკოს მშრომელთა წარმომადგენლების დემონსტრაცია. ფიზკულტურელთა კოლონა წითელ მოედანზე.
ფოტო ა. სტეფანისა (საკავშ.).

სურათზე: ცხენოსნები წითელ მოედანზე.
ფოტო ვ. ეგოროვისა (საკავშ.).

მიიღე ესტაფეტა, საარტაკიადის ზაფხული!

ზარ-ზეიმით მოვიდა მზიანი, ლაღი და მომხიბლველი სპორტული ზაფხული მოსეირნე, ტანდაქანცული 2 მაისის მიიღო მას ბატონობის ხალიჩისგან. ეს მიხვი თითქმის ამ სიტყვის სრული მნიშვნელობით: ცხოველს სამთაობილოებიდან, სხვ კავშირის 29-ზე ჩემპიონის ა. ფილატოვის ტანდაქანცული ჯიხი გადასცა სროლაში მოიეირნის მსაჯელობის ჩემპიონმა ნ. ფურცევა, ეს ცერემონიალი ხედვა მოყვეულ სპორტსმენთა დიდ ხელმძღვანელობით 50 ლესპუბლიკაში მიმდინარეობა დედანლეკის IX საზაფხულო სპარტაკიადა.

ჯერ კიდევ დილით მოსკოს ქუჩები ეზაინებან სტადიონებ იქით სადღეო კლუბის ავტოკლებ სპორტსმენებ გაიპობნენ სპორტსკოლებს, რომელზეც გზაზე «ესტაფეტა მაკედა» პრიზს ეკლესიებებს ესობისეულ («ეკლესიებია ლიზა») ხელზედ დასხედ გადაეცა «დონბოს» ეკუთვნ).

დღისით ეს სპორტის თითქოსობით მოეცალებულ ქალაქს დიდ სტადიონზე მოეყარენ ათასობით ადამიანი. ზეით ეკლესიებულ ზეზეზე ტანმარჯვე ვეჭიდაობენ ფრანგ მებდირი, სპორტკავშირის სამეცნიერო ლაბორატორიის თანამშრომელი ვ. ლებედევი,

მოხეტიალე ტურნირი

მოეკრძალება ტურნირი თავიდანვე დაიწყება. ქალაქი გაყოფილი ყველაზე ჯერ იყო და ორ ნაწილად: „განთიადისა“ რაკრაკსა და „ვარსკვლავში“. ეს ორი ადგილი ერთმანეთისგან დაშორებულია ათ ქუჩაზე, ერთმანეთის გასწვრივ მდებარეობს სპორტსაზოგადოებების სახლები. ამიტომ ეს ორი ადგილი ერთმანეთის სანახებში ათჭრელა ბანაკად გადაიქცა. ბანაკის ცენტრი ორივე ადგილზე ერთი და იგივეა — ბილიარდის მაგიდა. და ეს ბილიარდის მაგიდა ერთ დღეში ორჯერ ცვლის ადგილს. ეს ის დროა, როცა ორივე ადგილზე ერთდროულად იმართება ტურნირები. ეს ის დროა, როცა ბილიარდის მაგიდა ერთ დღეში ორჯერ ცვლის ადგილს. ეს ის დროა, როცა ორივე ადგილზე ერთდროულად იმართება ტურნირები

ფეხბურთი

ჯილდოები და ჯილდოები

0:0	2:0
1:1	2:2
3:1	1:1

2 მაისის ტურმა ნელოვანი ფრედ დამთავრა მნიელი ერთი შეხვედრა „არარაობის“ და „აპარატის“ შორის ანგარიში არ გამსნილა. ფრედ დამთავრდა თამაში დინამოსა, სადაც „მაბარათიანს“ მოიღეთ „ერნინიძეც“ — 1:1.

კიდევ ერთხელ დამარცხდნენ სპარტაკელები, რომლებიც ლუქსების დიდ სამპიონებზე შეხვედნენ მეორე ადგილის „ლოკომოტივის“ ანგარიში გახსნა ფოსტელიანმა. ლუბიანებში ფოსტელიანმა გაიმარჯვა.

*ერთ ერთ საინტერესო მატჩზე ბაზრობაზე ითქვა ბევრი. ბევრიც დაიწერა. ბევრი ელოდა ამ მატჩს. ბევრი ელოდა ამ მატჩის ანგარიშს. ბევრი ელოდა ამ მატჩის ანგარიშს. ბევრი ელოდა ამ მატჩის ანგარიშ

ეროვნული ბიბლიოთეკა

ერთი ულვაშის ამბავი

ეს იყო 30 აპრილს. დაიძა პარკში შეიკრიბებოდნენ ერთად ვეტერანები, რომ „ლოკომოტივის“ სტადიონიდან ერთ ჯუნდად წერე დიქტორის ბმა შემოესმათ. მაშინვე ვიცოდით ხელი, ეჭოდან ბმალი სავიზიტო ხელ-ზონის კალენდარი ამოგაცურე და სწრაფად დაიწერე ფურცელი. 30 აპრილი მაშინ ... ჰო იყო ალბათ, სტადიონიდან ეს კვლავ მოიპობდა დიქტორის ბმა. იგი მანდიდან გამოსულ მოთამაშეებს სპეციალურ ცხობით ფეხბურთელებს ადარებდა და ბაგრს ისიც შეიცნაური ბაკნირეო რომ თქვა, მაშინ კი ვიცადერ ფეხის აწევაზეც და ხელ მაღე ის ჩემი ზეთიანებული სტადიონისკენ მიეშურებოდი.

სტადიონის ერთ ტრიბუნა თითქმის სავსე იყო. თამაში 12:00 ფაზე უნდა დაწყებულიყო. დაგაყოვნდი. ბაგრამ მიხვდიმე ბაკნირი ფეხბურთები ვერ ვხედავ. თამაშობდნენ ფეხბურთელები ძალიან უსწორი ადამიანები, „თამაშეფრენდლიები“, ლიპიანები. ასეთები ერთ მხარეს უფრო მოგროვდნენ და მხარე წინის მიჭიდავდნენ უფრო ჰგავდნენ, ვიდრე ფეხბურთელებს. დიქტორი მხარე ვი ვიცანი. ქართლის ცისკრის გადალათ. რას არ ამბობდა! ლილი, ჩაჩანაკი, ქალო, ვეფხვიო...

წყალი ივალეს კი დაიწვა, მარტო დიქტორის ვეშვნდი და თავი „უკმეთ“ სტადიონზე. მსიფლიო ჩემპიონატის მაგრამ შეგონა. თოთხმეტიც გულების ბაკა-ბუგის გამოძახილიც ბაკნირი ყველა ფეხბურთელისენ. სტადიონზე ერთი ვიღაც იყო. ერთიც, „ფეიერვერკი“ ჩვენებული იყვნენ.

შეხვედრის შემდეგ თბილისელებმა მოთამაშეები შეკვეთეს და ერთ-ერთმა მათგანმა მართლაც გამოაცხადეთ თამაში. ერთ ახსნა, საკუთარ ჩასვეტებული და ჭიდაობა ვიწყე ერთ მოხუცთან. როცა ისეთი კარგი ვიდეოდან, წყალის ნუნებსაც რომ ქნიან თავდასხმების, ნაღდი ბურთი კარს აცილა. სიცილით დაიძოცნენ მყურებლები. ბოლოს მაინც ამარცხა. ისე ბურთი გაიტანა, პეელსაც კი შეურტყმიდა.

მარჯნის სიმწარე რომ იგრძნეს, მაშინ კი დადგაერთნენ სტუმრები, მაგრამ ჩვენს შეარჩენ, ტანდა იცვნის პატარიან, კარში რომ ძლივს ჩაეტია, ისინი აუცილებლად ბურთები აიღო, ჩვენს სტადიონზე ასეთი რამ ვერა ბანია არ გვინახავს.

მოლის უამრავი პრიზი დარიგდა. მაგრამ მართლაც მძიმე იყო. ფეხბურთელებმა მაყურებელთა ტაშის გრიალში ქანქალდელებმა ძლიერთითით დატრეხ ჩვენსა მიდგომით.

ალალან სიხარულით თამაში იყო.

ᲗᲔᲜᲘᲖᲘ ᲮᲘᲚᲐᲫᲔ.

რედაქციისაგან: ვ. ჭილაძის წერილი ეხება გაზეთ „ვეჩერნაია“ და თბილისის ყურადღებას ფეხბურთელთა ანსანგრეს შეხედ-ს.

• • •

ᲣᲠᲐᲛᲔᲢᲐᲮᲜᲘ თბილისელი მარცხენა ცენტრალური თავდამსხმელი, ერთადერთი გოლის გამტარი ა. ღლონტი ბურთით: მაგრის შემდეგ — კვლავ შეეხმარები: პრიზენით „ცოტნელები“ პოპულარული ე. ცეროკეური: „ურანალის“ კაპიტანს ო. გიგუას შეხვედებასის „ზენიტ“ ლენინგრადის ფეხბურთელის ვიქტორ ზუროკოს. ფოტო შ. ზარგარიანისა.

ᲡᲐᲮᲐᲚᲮᲐᲓᲝᲔᲚᲝ ᲡᲞᲝᲠᲢᲣᲚ ᲡᲐᲖᲝᲒᲐᲓᲝᲔᲑᲐᲗᲐ ᲛᲔᲜᲔᲯᲛᲔᲜᲢᲘᲡ ᲐᲚᲐᲜᲘᲡ ᲒᲐᲛᲒᲒᲔᲑᲚᲝᲑᲘᲗ ᲛᲔᲓᲐᲚᲘᲝᲜᲘᲡ ᲛᲤᲚᲝᲑᲔᲚᲗᲐ ᲙᲝᲜᲙᲣᲠᲡᲨᲘ ᲒᲐᲛᲐᲠᲯᲕᲔᲑᲣᲚᲘ ᲡᲐᲮᲔᲚᲝᲑᲘᲡ ᲓᲘᲓᲝᲡᲢᲐᲢᲘᲙᲘᲡ ᲓᲘᲠᲔᲥᲢᲝᲠᲘ ᲓᲐᲕᲘᲗ ᲒᲝᲚᲔᲓᲐᲜᲘ (ᲛᲝᲡᲙᲝᲕᲘ) ᲓᲐ ᲛᲐᲡᲘ ᲛᲔᲣᲦᲚᲔ ᲛᲔᲡᲘᲜᲔ