პროლეტარეთო ყველა ქვეყნისა, შეერთდით!

ლელო

№ 88 (3318) 8 1967 წ. მაისი, ოთხშაბათი. ფასი 3 კაპ.

საქართველოს სსრ სპორტულ საზოგადოებათა და ორგანიზაციების კავშირის და პროფესიონალთა რესპუბლიკური საბჭოს ორგანო

ЛЕЛО Орган Союза спортивных обществ и организаций Грузинской ССР и республиканского Совета профсоюзов

გამოდის ივნ-ე წელი

გუშინ...

საქართველოს სპორტკავშირის აუზში

ფ-12 ჯილდო

წყლის ჟანრიანთა საკავშირო ჯილდოს «ჯ.ჯანელი» ჯილდოს

ტურნირში მონაწილეობენ სსრ კავშირის ოქმდერები სპორტსმენები, ევროპის ნაკრებები, ოლიმპიური ობობრეები, ევროპის ოთხის გაოლაშვილები გამარჯვებლები: ბ. სავინოვი, ნ. ლიპანოვი, ი. პიგოვეი, ბ. ალექეევი, ბ. პოლოლიხი და სხვ.

შეჯიბრებები ძალას ეცხოცავან კუბელი სპორტსმენებიც.

დასაწყისი 11 ს. და 17 ს.

გუშინ...

ყოჩაღ, მეტრეველო!

დღეს ლენინგრადში ბოქსი და სსრ კავშირის ჩოგბურთელთა ბოლო, გადამწყვეტ მაჩაზი ფინეთის თასზე ბრეზენევი წარმატებას მოელენა საბჭოთა კავშირის ნეგმინმა. თბილისის დინამოელმა ა. მეტრეველმა. მან უფროსებად ძნელი ამოცანა ამოხსნა: გადამწყვეტში (ხუთ. „ლელოს“ ფურცელი ნომერი) 0:-1 ეკ) ეს ქართველი სპორტსმენის სასიამოვნო ფაქტია, რომ მან სიუესტოდ გაიარეს თავი ყველა სიძნელეს: მოიგო დარწმენილი ორი პარტია (6:2, 7:5) და თავიანი გამარჯვებით სსრ კავშირის ნაკრების ეროვნული ბოლოა — 3:2. ფინეთის თასისთვის ბრძოლის შემდეგ ეს ეტაპზე საბჭოთა ჩოგბურთელები ფინეთის ნაკრებს.

ბრძოლა ბრძელდება

ტენისში გაიმარჯვა ოქტალის საფეხბურთო ჩემპიონატის ცენტრალური ბაზაში, ეროვნული შეჯიბრების ლიდერები — ბოლოს „ინგენერნოლიტ“ და ადგილობრივი „ოუვენტუსი“. გამარჯვების შემთხვევაში ბოლანელები ინაღდებენ ჩემპიონის ზოდებს, მაგრამ მაჩაზი მოიგეს მასპინძლებმა — 1:0 (ეს ერთადერთი გოლი 72-ე წუთზე თავით გაიგზავნა ფეიდელმ). ჩემპიონობისთვის ბრძოლა ერძელდება!

(სპ. ინფ.).

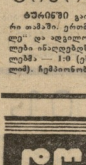

დღეს: ნოემბერია

- ეს არ შეაშვებინო, ფუსტბურთელებო! — 30-3 ს.
- „შავმა მარგალიტმა“ ელვარეთა დაკარგა? — 30-3 ს.
- შვეიცარიასთან — 2:1, გდრ-თან — 0:0 — 30-4 ს.
- ძალლოსანთა ძნელი ზღვრდება — 30-4 ს.

სსრ კავშირის ჩემპიონატი

მხოლოდ ერთი ბოლი

ოთხშაბათი. „ლოკომოტივი“ სტადიონი. 7 მაისი.

„ლოკომოტივი“ (თბილისი) — „ალანია“ (ვლადიკავკაზი) 1:0 (0:0).

„ლოკომოტივი“: ერმაკოვიშვილი, ბაქვალი, ქობანი, ფრიდმანი, გოგია, ფანასი, მეფისაშვილი, ბასბაშვილი, ლიდარიანოვი (ეფიმოვი), ალიკელიანი.

„ალანია“: კაბეკეი, ლიაფალანასანი, ფილანასკანი, ავადიოუკანი, ბიბაკეფანასი, ლეზენნანასანი, ფაურდელიანეანი, ზელიკოვანეანი, ბაკანი, ბ. ელეოკეი (ბაკანი).

დროშენორები — ბ-ს „ფილარმონიის“ სასარკანდიდ.

თბილისელებმა შეძლეს ბასბაშვილი მეტოქეზე დამარცხებინა და 2 ქულაც ალაღ. მაგრამ ვანანაკეკეს მომავალელ ოქმა ბოლოდ ბასბაშვილი ინგარანი, ბაბაკეს ბაბაკეანი, ბაურდელიანეანი, ზელიკოვანეანი, ბ. ელეოკეი (ბაკანი).

ბაკანი, ბ. ელეოკეი (ბაკანი).

დროშენორები — ბ-ს „ფილარმონიის“ სასარკანდიდ.

თბილისელებმა შეძლეს ბასბაშვილი მეტოქეზე დამარცხებინა და 2 ქულაც ალაღ. მაგრამ ვანანაკეკეს მომავალელ ოქმა ბოლოდ ბასბაშვილი ინგარანი, ბაბაკეს ბაბაკეანი, ბაურდელიანეანი, ზელიკოვანეანი, ბ. ელეოკეი (ბაკანი).

ბ. ელეოკეი (ბაკანი).

დროშენორები — ბ-ს „ფილარმონიის“ სასარკანდიდ.

ბაკეკეი ბაკეანი ბაკეანი ბაკეან

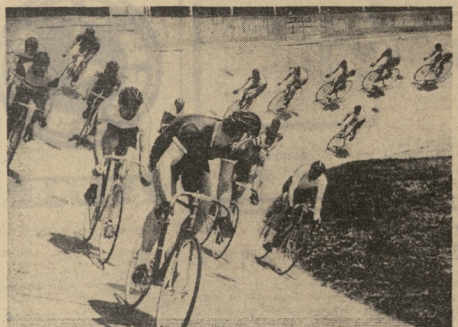

ს ტ ა ტ ი ე ბ ი ს: ვეფხისტყაოსანლები ჭეფუური და ბუნდური რბილის ფიტაცნელებზე.
ფოტო მ. ზარგარიანისა.

ტრიბუნა...

გთხოვთ ... ქალაქის პიონერების ტრიბუნა. მოგვაცეს, ტენიანური შეფიდგენი:

ვაჟები

ინდივიდუალური რბილი კამდენებში 4 კმ. 1. ე. ბაბალიანი (ლენინაკანი) — 5.24,6, 2. ე. პოპოიანი (ბიბლიოგრაფიული) — 5.27,5 **სპორტიული რბილი.** 1. ნ. ბაგანიანი, 2. ბ. ალეკსიანი (ორივე — „ზრდასრული ჩემპიონები“), 3. ... (ასპარეზი) **ბუნდური რბილი 4 კმ.** 1. „ლენინაკანი“ (ე. ბაბალიანი, ბ. ალექსანდ. ნ. პოპოიანი), 2. „ფეტროფიანი“ 5.04,0, 3. „ასპარეზი“ — 5.13,3, 3. „ბუნდოვანი“ — 5.19,3. **გიგანტ 1 კილომეტრზე** ადგილიდან. 1. ... ბ. ... — 1.13,3. **ჭეფუური რბილი 100 ... 20 საუბალიდან**

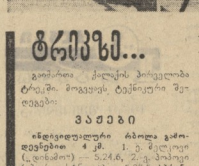

... ლენინური ... 50 ... ...

თბილისის საქალაქო...

ფიზიკაში. 1. ი. ნინაშვილი (ა.ა.), 2. ვ. ...ოპოიანი, 3. ... ...

ქალები

სპორტიული რბილი. 1. ლ. ...ბუბულაშვილი, 2. ლ. ...ოდიანიკაია, (ორივე — „ლენინაკანი“), 3. ... ... (ასპარეზი). **ბუნდური რბილი 4 კმ.** 1. „ლენინაკანი“ (ლ. ...ბუბულაშვილი, ლ. ...ოდიანიკაია, ...) — 4.20,2, 2. „ბუნდოვანი“ — 4.25,3, 3. „ასპარეზი“ — 4.31,2; **ინდივიდუალური რბილი 3 კმ.** 1. ... ... (ლენინაკანი) 4.24,6, 2. ლ. ...ბუბულაშვილი (ორივე — „ბუნდოვანი“) — 4.30,2, 3. ლ. ...ბუბულაშვილი — 4.30,9.

* * *

საერთო გუნდური ჩათვლაში გაიმარჯვეს ...ნინაშვილების.

... ...

... ...

ფიზიკაში. 1. ... ...ოპოიანი (ა.ა.), 2. ... ...ოპოიანი, 3. ... ...

... ...

სპორტიული რბილი. 1. ... ...ბუბულაშვილი, 2. ... ...ოდიანიკაია, (ორივე — „ლენინაკანი“), 3. ... ... (ასპარეზი). **ბუნდური რბილი 3 კმ.** 1. „ლენინაკანი“ (ლ. ...ბუბულაშვილი, ...ოდიანიკაია, ...) — 4.20,2, 2. „ბუნდოვანი“ — 4.25,3, 3. „ასპარეზი“ — 4.31,2; **ინდივიდუალური რბილი 3 კმ.** 1. ... ... (ლენინაკანი) 4.24,6, 2. ლ. ...ბუბულაშვილი (ორივე — „ბუნდოვანი“) — 4.30,2, 3. ლ. ...ბუბულაშვილი — 4.30,9.

* * *

საერთო გუნდური ჩათვლაში გაიმარჯვეს ...ნინაშვილების.

... ...

... ...

ფიზიკაში. 1. ... ...ინაშვილი (ა.ა.), 2. ... ...ოპოიანი, 3. ... ...

... ...

სპორტიული რბილი. 1. ... ...ბუბულაშვილი, 2. ... ...ოდიანიკაია, (ორივე — „ლენინაკანი“), 3. ... ... (ასპარეზი). **ბუნდური რბილი 3 კმ.** 1. „ლენინაკანი“ (ლ. ...ბუბულაშვილი, ...ოდიანიკაია, ...) — 4.20,2, 2. „ბუნდოვანი“ — 4.25,3, 3. „ასპარეზი“ — 4.31,2; **ინდივიდუალური რბილი 3 კმ.** 1. ... ... (ლენინაკანი) 4.24,6, 2. ლ. ...ბუბულაშვილი (ორივე — „ბუნდოვანი“) — 4.30,2, 3. ლ. ...ბუბულაშვილი — 4.30,9.

* * *

საერთო გუნდური ჩათვლაში გაიმარჯვეს ...ნინაშვილების.

##

რეზერვს — მეტი ზრუნვა!

საქართველოს სპორტაკიადაზე ბრძოლა ამას წინათ „ზიმინი რეზერვების“ რესპუბლიკური სპარტაკიადა ამ საზოგადოებრივ მასალად ქალაქ ბაკურიანში ელეფანტ ელეფანტ ელეფანტ

„ბეოლოგი“

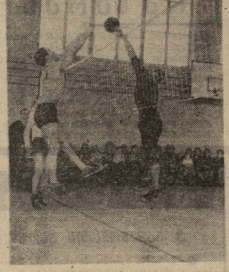

ლიდი ოლიმპიის ღიმღამეულ-ეელოვანის კარეი სარეკანი მოიღეს ეარაკეეი (ეარაკეთის სსრ) სპორტსმენებ-ალეელეებმა. ქალაქის ცენტრში, ეეეეიდანის ბოლეანი დაამშვენეს ახალი სპორტულეი ფარანები, რომელიაც „ალეოლეი“ ჰქ�. ფარანების ალეს ფიენენენენ. ალეოანეენენ, ალეკანეენენ, ალეკანეენენ, ეიეეენენ. ეეეეენენ ალეენენ ეეეეენენ ეეეეენენ.

ეეეეენენ ეეეეენენ ეეეეენენ