სიჭაბუკის, ძალისა და სილამაზის გეიშა!

პროლეტარელო ყველა ქვეყნისა, შეერთდით!

ლელო

№ 112 (3342) 11 1967 წ. ივნისი. კვირა. ფასი 3 კაპ.

საქართველოს სსრ სპორტულ საზოგადოებათა და ორგანიზაციების კავშირისა და პროფკავშირთა რესპუბლიკური საბჭოს ორგანო

ЛЕЛО Орган Союза спортивных обществ и организаций Грузинской ССР и республиканского Совета профсоюзов

გამოცემის 23-ე წელი

დღეს „ლოკომოტივის“ სტადიონზე საზეიმოდ აღინთება ალაო საქართველოს სსრ IV საიუბილეო სპარტაკიადისა, რომელიც დიდი ოქტომბრის სოციალისტური რევოლუციის 50 წლისთავისადმი მიძღვნილი. სპარტაკიადა ფიზკულტურულ-სპორტული ორგანიზაციების მიერ გაწეული მუშაობის გვირგვინური დასკვნითი ეტაპია, მან უნდა გამოავლინოს, თუ რა წარმატების ამდენი შეიძლება გვქონდეს სსრ კავშირის ხალხთა IV საიუბილეო სპარტაკიადაში. რესპუბლიკური სპარტაკიადის პრარატიული დღემდე გამართულმა შეჯიბრებებმა ცხადყვეს, რომ საქართველოს ქალაქების, რაიონების ფიზკულტურულ-სპორტულ ორგანიზაციებს, მწვრთნელებს, სპორტსმენებს თავი არ დაუზოგავთ ამ დიდ ასპარეზობაში წარმატებით მონაწილეობისთვის. საჭიროა ნორჩული სპორტის ბევრ სახეობაში.

სასიხარულოა, რომ წინა სპარტაკიადებთან შედარებით მნიშვნელოვნად გაიზარდა წლევანდელ ასპარეზობათა მონაწილეების რაოდენობა, ამასთან მათი ოსტატობის დონე. ყოველივე ეს იმის მიუთითებელია, რომ ფიზკულტურამ და სპორტმა მატებით მოიყარეზები რესპუბლიკის მშრომელებში. შეიძლებაც არ დაიყოვნა, — მასობრივ-ფიზკულტურულ მუშაობასა და მაღალკვალიფიციური სპორტსმენების აღზრდაში მოპოვებული წარმატებებისთვის ჩვენი რესპუბლიკა მეშვიდედ დაჯილდოვდა სსრ კავშირის სპორტკავშირის გარდამავალი წითელი დროშით და სპეციალური დიპლომით. ჯილდოები დამსახურებს საქართველოს მეცნიერება და სპორტსმენებს.

ჩვენი რესპუბლიკის სპორტულმა დელეგაციამ სსრ კავშირის ხალხთა სპარტაკიადაში საპრიზო ადგილი მოიპოვა და სსრ კავშირის მინისტრთა საბჭოს პრიზი დაიხსნეთა. ამჯერად, საქართველოს წარმომადგენლები არც წელეულს შეირცხვენენ თავს.

წარმატება ეუსურვოთ საქართველოს სპარტაკიადაში მოსაპარზე სპორტსმენებს!

დღეს! „ლოკომოტივის“ სტადიონზე

საქართველოს სსრ IV საიუბილეო სპარტაკიადის საზეიმო გახსნა!

დასაწყისი საღამოს 7 საათზე.

ყველანი — სტადიონზე!

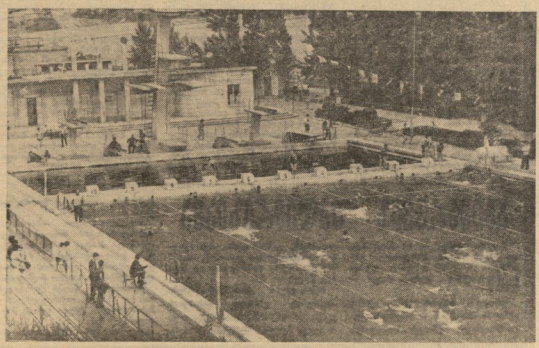

სურათზე: სპარტაკიადის ერთ-ერთი მასპარეზი — „გვინთიადის“ საცურაო აუზი.

ᲡᲐᲛᲔᲒᲠᲔᲚᲝᲡ IV ᲡᲐᲮᲔᲚᲒᲐᲛᲞᲐᲠᲝ. ᲧᲝᲩᲐᲦᲔ, ᲗᲘᲜᲐᲐ!

როგორც კი დამთავრდა მოსწავლეთა სპარტაკიადის პროგრამით გათვალისწინებული შეჯიბრება ცურვაში, სპორტსმენების ახალი ასპარეზობისთვის დაიწყო სამზადისი. ორიოდე დღის შემდეგ მთელ ქუთაისში რესპუბლიკური ბიელი სპარტაკიადისთვის ჩავა მოხრდილია სახელით. ორიოდე წამს, მოცურავეები კარიდან შეეფრინენ «აკვიანოსის» ლუსს. პირველივე დღე ჭიდწყლოვანი წარხლტენით დამთავრდა.

ასპარეზობა ხარჯის გუნდებისა და საწყობთან ფიზკულტურიი კოლექტივების ურთიერთ ჭიდილს. მაყურებლის დაინტერესების შესახებ მჭიდრობის. ამას მოწმეობენ ტრიბუნები. შეუპირპირა 100 მეტრიანე თავისუფალი სტილით მოცურავეთა წინააღმდეგ ტრიბუნი დაიწყო. ამხილეთ ისა, ასპარეზობის ორმა. ამ ორ ნომერში ერთად ჩაერთნენ 11 ათეული მოცურავეთა სპორტის ოსტატის კანდიდატის ორმა. ასეთი მეჯიდაო სასპორტოდ ეკონომიკა ახალგაზრდებისა. შეიძინა ორმა ნომერში — რესპუბლიკურ რაციონალიც შეჯერდა, მან მთ 0,7 წამით უკეთესი დრონი გაცურა თავისი ეგზაპი კომპანიის ეგზაპიტანში.

შეჯიბრ გაიმართა ფიზკულტურ შეგირდებ. ცვლაც გაგვაბოლებ ქალებმა.

კომპანიონერულ ესტაფეტაში 4×100 მეტრზე ბასპინძელმა I ეტაპზე (ზურაბ ცურა) გასთიკეთებს თინა ლეგეზიერი. რომელიც ლეკურ ჩაშვებულ ჯარზე მიუპატიჟება სპორტის ოსტატის ზურაბ, მაგრამ ჯერ გადაღობა ორი თითქმის ახალგაზრდა ტანზე ტანზე ცურა ცეკვით და უმთავრესად აჭარიას და აფხაზეთის გუნდების ჩრდილოეთ პირველმა დაამაგრა თავისი ტანი. წამშორისა 1.14,7 დროით. ეს შედეგი 0,2 წამით ჯობია სპარტიულის ოფიციალურ რეკორდს, რომელიც 1964 წლიდან ეკუთვნის ნინო ნ. ჭუმბაძეს. ლიტერატურის (ჭეჭელაძე — 3. ტატაშიძეი) პირველად შეასრულა სპორტის ოსტატის სორჩაც. მაგრამ ეს არ იყო ბოლო ეკიპაჟის ამ სპორტსმენთა. თინამ თანამედროვეებს 3. ზამბახიძეს (ბრძანთ), ნ. ქეციალიოვას (ბატარეთი) და ლ. ოსიპოვას (თავისუფალი სტილი) შეშდეგ ეკიპაჟის კიდევ ერთი ჯამაგირი მოუპოვებია. მოპოვებული ტიტული და საქართველოს ჩემპიონობა დაიცავეკიპაჟი — 5.12,6. თინელებელი ეკიპაჟებისა 0,5 წამი ჩამოვიდა 4 წლის წინ დამყარებულ რეკორდიკიპაჟ რეკორდი.

11 ათეული წამი — 5.41,3, 111 — აფხაზეთის გუნდი — 5.45,3.

თინელებისთვის უპირატესობა აშკარა ბასპინძელი ნინო ჭუმბაძე ეკიპაჟში 4×100 მეტრზე ეკიპაჟი ნ. ჭუმბაძის, ნ. ბოლქვაძის, ნ. ჭიჭინაძის და ნ. ჭუმბაძის (ბასპინძელი) ეკიპაჟი 4×100 მეტრზე ეკიპაჟი

ᲡᲮᲕᲐ ᲙᲐᲜᲐᲠᲘᲡ ᲓᲔᲓᲐᲛᲬᲘᲡᲐᲨᲘ ᲒᲔᲚᲝᲕᲜᲔᲑᲐ «ᲒᲔᲚᲘ ᲛᲝᲮᲡᲔᲜᲘᲡᲐ», ᲠᲝᲛᲔᲚᲘᲪ ᲞᲘᲠᲕᲔᲚᲘ ᲒᲐᲛᲝᲡᲕᲚᲘᲡᲗᲕᲘᲡ ᲓᲐᲘᲬᲧᲝ ᲛᲝᲛᲐᲕᲐᲚᲛᲐ ᲛᲬᲔᲠᲚᲛᲐ ᲒᲐᲛᲝᲪᲓᲘᲚᲔᲑᲔᲑᲘ ᲒᲐᲜᲘᲮᲘᲚᲐ ᲛᲔᲪᲜᲘᲔᲠᲔᲑᲘᲡ ᲐᲙᲐᲓᲔᲛᲘᲘᲡ ᲡᲢᲣᲓᲘᲝᲨᲘ. ᲛᲐᲒᲐᲚᲘᲗᲘ ᲐᲛᲝᲪᲜᲝᲑᲘᲡ ᲛᲘᲮᲔᲓᲕᲘᲗ ᲛᲘᲘᲦᲝ ᲛᲝᲜᲐᲬᲘᲚᲔᲗᲐ ᲓᲘᲓᲘ ᲜᲐᲬᲘᲚᲘ ᲐᲕᲢᲝᲛᲝᲑᲘᲚᲘᲡᲢᲔᲑᲘᲡ ᲛᲘᲔᲠ ᲒᲐᲛᲝᲪᲓᲘᲚᲘ ᲛᲐᲠᲨᲠᲣᲢᲘᲡ ᲛᲐᲠᲗᲕᲘᲡ ᲐᲕᲢᲝᲛᲝᲑᲘᲚᲘᲡᲢᲔᲑᲘᲡ ᲠᲐᲘᲝᲜᲣᲚᲘ ᲡᲐᲮᲚᲘᲡ ᲛᲔᲠᲕᲔ ᲡᲐᲤᲔᲮᲣᲠᲘ ᲒᲐᲮᲓᲐ ᲛᲐᲗᲘ ᲛᲝᲜᲐᲬᲘᲚᲔᲗᲐ ᲠᲝᲛᲔᲚᲗᲐ ᲨᲝᲠᲘᲡ ᲐᲠᲘᲡ ᲐᲕᲢᲝᲛᲝᲑᲘᲚᲘᲡᲢᲘ ᲓᲐ ᲛᲘᲡᲘ ᲛᲔᲒᲝᲑᲐᲠᲘ ᲒᲐᲛᲒᲔ ᲛᲘᲡᲐᲡᲐᲚᲛᲔᲑᲔᲚᲘ ᲐᲕᲢᲝᲛᲝᲑᲘᲚᲘ ᲓᲐ ᲛᲐᲡᲨᲘ ᲓᲐᲛᲯᲓᲐᲠᲘᲐ ᲛᲔᲪᲜᲘᲔᲠᲘ ᲓᲐ

კალათბურთი

ბრძოლა ფაქტიურად თავიდან დაიწყო

მოსკოვი, 10 ივნისი. ცალთბურთელთა მსოფლიო ჩემპიონატზე ერთი სენსაცია მაინც უკვლა. ეგ მომდევნო ტურის ცნობი გახდა ურუგვაის გუნდი, რომელიც მაჩამდე არც ერთხელ არ გახლებია გამპრეკების სახმირად. მსოფლიო ჩემპიონატის მასპინძელმა ტურნირის არ ანსებობას ლილი და სიტყვა გუნდები, რომ ერთმანეთ პატივი ცემასა და ფირფიტა ლილებს. ისე ფეხბურთელ ბრაზილიელებმა დაამტკიცეს, რომ ფიზიკური ტრენირება არ არსებობს