პროლეტარებო ყველა ქვეყნისა, შეერთდით!

ლელო

№ 115 (3345)

15 1967 წ. ივნისი. ხუთშაბათი. ფასი 3 კაპ.

საკაშშველოს სსრ სპორტულ საზოგადოებათა და ორგანიზაციების კავშირისა და პროფკავშირთა რესპუბლიკური საბჭოს ორგანო

ЛЕЛО Орган Союза спортивных обществ и организаций Грузинской ССР и республиканского Совета профсоюзов

გამოდის კვირაში 2-ჯერ

IV სპარტაკიადა 1967 წ.

დღეს

საქართველოს ფიზკულტურის ინსტიტუტის საკუნძო ფაკულტეტი შეუდგება IV სპარტაკიადის საბუნებო სპორტაოანი ეტაპის დაწყებას.

დასწყისი 16 საათზე.

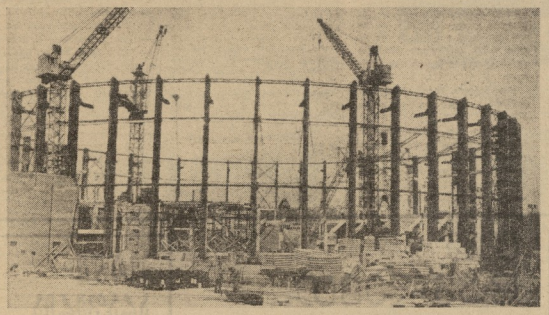

ლენინგრადში შენდება საზოგადოება „ტურიზმის" სპორტული სარბიელი. იგი ოქტომბრის დღესასწაულისთვის ჩაბნები მწყობ. სარბიელის დიამეტრი 93 მეტრია, გარანტიები 1 ათას მეყურებელს დაიტევს. აქ შეიძლება ჩატარდეს შეჯიბრებები 18 სახეობაში.

სურათზე: ახალი ბაზის მშენებლობა.

ფოტო ბ. მირონოვისა (ასი-ი).

ᲔᲥᲝᲗᲮᲔᲚ!

ქალია გამარჯვებას მაძიებელი და ეფიო ისეთი კი მისი მეწყვილეებია, ისე თუ სხვაგვარად მოპოვებული ტიტული ტრიუმფით გადაბრწყინებული ლიმონიტელი გოგონა ნინო ბურდილაძე. ნინოს ბედნიერ ბავშვობაში ერთი ხნით წყვეტა იყოფილა. ვიოლა ბ. ბაბ რომ ფეხბურთის ბედად გადაიქცა, ნინოს ცხოვრებაში ბედად გადაიქცა ცურვა.

სსრ კავშირის უმაღლეს სპორტულ ოსტატად ნინო ბურდილაძე 1963 წლის მაისიდან და ამ ხანში ამ დიდი ხნის განმავლობაში ერთხელაც არ დაუკარგავს ეს წოდება. ნინოს ბედნიერ ბავშვობაში ერთი ხნით წყვეტა იყოფილა. ვიოლა ბ. ბაბ რომ ფეხბურთის ბედად გადაიქცა, ნინოს ცხოვრებაში ბედად გადაიქცა ცურვა. ნინოს ბედნიერ ბავშვობაში ერთი ხნით წყვეტა იყოფილა. ვიოლა ბ. ბაბ რომ ფეხბურთის ბედად გადაიქცა, ნინოს ცხოვრებაში ბედად გადაიქცა ცურვა.

სსრ კავშირის უმაღლეს სპორტულ ოსტატად ნინო ბურდილაძე 1963 წლის მაისიდან და ამ ხანში ამ დიდი ხნის განმავლობაში ერთხელაც არ დაუკარგავს ეს წოდება. ნინოს ბედნიერ ბავშვობაში ერთი ხნით წყვეტა იყოფილა. ვიოლა ბ. ბაბ რომ ფეხბურთის ბედად გადაიქცა, ნინოს ცხოვრებაში ბედად გადაიქცა ცურვა. ნინოს ბედნიერ ბავშვობაში ერთი ხნით წყვეტა იყოფილა. ვიოლა ბ. ბაბ რომ ფეხბურთის ბედად გადაიქცა, ნინოს ცხოვრებაში ბედად გადაიქცა ცურვა.

ᲡᲞᲝᲠᲢᲘᲡ ᲡᲐᲤᲔᲮᲣᲚᲘ

◆ ლონდონი, 14 ივნისი. უთანხმოებას ტურნირის წინ სპობდათ ნოგებურთელები ტრადიციული მოსაწვევლობებ ეტაპის საკონფლიქტო. და „ლეჩხუმის ჩემპიონატებში. მათ კარგად ითეს პირველი ტურნირის სტატის გ. მაკრეველ ძლიერი ამერიკელი ტ. ფიტრიელი 6:4, 6:1). ა. ტეტერაველ — ინგლისელი ე. ტიტერელი (7:5, 7:5). ო. დეკერსი — ინგლისელი ჰ. ბალტრიც (6:6, 6:4). ს. ლიპმანი — ავსტრალიელი ჯ. მაკდონალდი (11:9, 6:3).

◆ პარიზი, 14 ივნისი. სპორტის სასახელოში გაიმართა სსრ კავშირის და საფრანგეთის ტყვიმორეზე ქალთა ნაკრებ. ორივე ნაკრებ. ტ. ტრუფინის, რომელმაც უფროს ასაკს თავისუფალ ვარჯიშში (9,85) და ფეხით (9,55), ხოლო ბერძენი პარტიელმა გიმნასტიკა საერთაშორის ჩემპიონობ. 20 წლის ე. ლუბერნიკომ (9,55). ფრანგმა ანდრეზე ვიოლინ ფინალისტებ ბაში თანლიგელმა პოპულარულ ნ. კალაშნიკოვმა, ჯ. სპარტელიმ და ლ. ლიპმანდიმ. ამ უკანასკნელის 11 ადგილი დაიკავა ფინალისტებ შორის ყველაზე დაბალი (9,5) და ფეიზე (9,45), ხოლო ორმაგი ზე ვარჯიში — 111 (9,4).

◆ ვიენა, 14 ივნისი. ავსტრიაში ტურნირ შეხვედრ ბრაზილიის „სანტოსის" ცეხოსის ფეხბურთის დაბ ორ პირველი მატჩი გაიმართა. ავსტრიელმა ბატონობა დაამყარა. ვიენაში 18000-ზე მეტ მაყურებლის წინაშე ავსტრიელმა ბრაზილიელებს 3:1, ხოლო ინსბრუკში 3:1. ხოლო საბოლოოდ დამარცხდა — 4:5. თამაშის ბედი ბოლომდე გადაწყდა, როდესაც ბოლო წუთებში ბრაზილიელმა ფეხბურთელმა ანდრე ვიოლინ ბოლო წუთში გაიტანა ბედნიერ გოლს.

ᲒᲣᲨᲘᲜ — 20:19

თბილისის სპორტის სასახელოში გაიმართა ხელბურთელ ვიეთა გუნდების სპორტშორისო შეხვედრა. თბილისის „ბურევესტნიკმა" დაამარცხა დინამოელები „ცრიალ-ეანი" (ბურთ) — 20:19 (10:10).

ᲡᲡᲠ ᲙᲐᲕᲨᲘᲠᲘᲡ ᲞᲘᲠᲕᲔᲚᲝᲑᲐ ᲤᲔᲮᲑᲣᲠᲗᲨᲘ

I ჯგუფი

გუშინ...

ცსკა — „დინამო" (მინსკი)

3:1 (2:0)

ვოსკოვში ჩატარდა სსრ კავშირის საფეხბურთო ჩემპიონატის პირველ ტაში ვიდეოკასეტებზე ცსკა-ს და დინამო მინსკის მატჩის ჩანაწერები.

გამარჯვებ არმიელებმა 1:0. ეს ერთადერთი ბერით თავის კარზე გაიტანა როკოშკინი.

გათამაშების ცხრილი

ძირითადი შემადგენლობები

მდგომარეობა 15 ივნისისათვის

	ი.	მ.	წ.	წ.	ბ.	ქ.
„დინამო" (ყიევი)	12	7	4	1	16	5
„დინამო" (მოსკოვი)	10	5	5	0	11	4
„დინამო" (თბილისი)	11	5	5	1	12	8
„დინამო" (მინსკი)	11	5	5	2	12	8
„შახტიორი" (დონეცკი)	11	4	5	2	11	12
„ნეფტჩი" (ბაქო)	10	4	4	2	11	8
„ბაკი" (ჩიხოური)	11	5	2	4	12	14
„არარატი" (ერევანი)	11	3	5	3	8	6
„ზენიტი" (ლენინგრადი)	11	3	5	3	7	8
„ლოკომოტივი" (მოსკოვი)	10	3	2	4	9	7
„სპარტაკი" (მოსკოვი)	11	2	5	4	10	11
„სკა ლვოვი" (ლვოვი)	10	1	2	2	3	4
„სპარტაკი" (მოსკოვი)	10	3	3	4	8	10
„ლოკომოტივი" (ტაშკენტი)	11	2	5	4	6	10
„ტორპედო" (ლენინგრადი)	10	4	1	5	7	12
„ცსკა" (მოსკოვი)	11	2	2	5	9	12
„ალგა" (ფრუნზე)	11	2	4	5	6	12
„ალგა" (ყაზანი)	11	1	4	6	6	12
„პამირი" (ლენინაბადი)	11	0	6	5	6	15

II ჯგუფი

გათამაშების ცხრილი

მდგომარეობა 15 ივნისისათვის

	ი.	მ.	წ.	წ.	ბ.	ქ.
„ტორპედო" (ავტოზავოდი)	14	7	5	2	11	2
„ნავთმრომი" (ნოვოკუიბიშევი)	14	7	4	3	15	7
„ქიმიკი" (ჯერჟინსკი)	14	7	4	3	10	4
„მეტალურგი" (ნოვოკუზნეცკი)	14	6	5	3	11	5
„ტორპედო" (ქუთაისი)	14	6	4	4	11	7
„დინამო" (კრასნოდარი)	14	6	4	4	13	10
„ოქროსი" (ვოლგოგრადი)	14	6	4	4	11	10
„ტექსტილშჩიკი" (ივანოვო)	14	4	6	4	12	13
„სპარტაკი" (ქუთაისი)	14	3	8	3	9	9
„ნავთმრომი" (ბაქო)	14	5	5	4	15	11
„სპარტაკი" (ნალჩიკი)	14	4	6	4	7	11
„ლოკომოტივი" (ვოლგოგრადი)	14	5	3	6	12	12
„მეშახტე" (ტკიბული)	14	3	7	4	9	10
„სპარტაკი" (ელისტა)	14	5	3	6	10	12
„დინამო" (მახაჩკალა)	14	4	5	5	9	14
„სპარტაკი" (ორჯონიკიძე)	14	4	4	6	17	18
„ოქროსფერები" (ჩიტა)	14	4	3	7	11	12
„დინამო" (ბრესტი)	14	3	4	7	11	14
„შინაური" (ლენინაკანი)	14	2	6	6	4	11
„ავლანიში" (ლენინაკანი)	14	1	6	7	6	13

III ჯგუფი

გათამაშების ცხრილი

მდგომარეობა 15 ივნისისათვის

	ი.	მ.	წ.	წ.	ბ.	ქ.
„ცემენტი" (ნოვოროსიისკი)	11	7	3	1	19	4
„ლოკომოტივი" (ტიხორეცკი)	11	7	1	3	17	7
„ნიკა" (ტულა)	11	7	2	2	13	6
„დინამო" (მაიკოპი)	11	6	3	2	14	7
„ლოკომოტივი" (ტულა)	11	6	3	2	14	9
„მეშინოსტროიტელი" (ბიტკოგორსკი)	11	5	3	3	15	13
„ტრაქტორი" (ვოლგოგრადი)	11	5	2	4	19	14
„ტორპედო" (ტაგანროგი)	11	4	4	3	10	7
„სპარტაკი" (ორჯონიკიძე)	11	4	4	3	7	5
„მეშახტორი" (ტკიბული)	11	4	4	3	12	11
„დინამო" (სოხუმი)	11	4	3	4	15	13
„ტორპედო" (მოსკოვი)	11	3	5	3	13	12
„ტორპედო" (ტერეხოლი)	11	3	4	4	8	8
„ბერია" (ლენინგრადი)	11	4	1	6	16	16
„ენერგია" (ნოვგოროდი)	11	2	5	4	8	20
„ვოლგარი" (ასტრახანი)	11	3	2	6	11	20
„მაღაროელი" (ტკიბული)	11	3	1	7	6	16
„სპარტაკი" (ოქტიაბრისკი)	11	2	2	7	7	15
„ალგა" (ფრუნზე)	11	1	3	7	7	15
„ლოკომოტივი" (ლიპეცკი)	11	2	1	8	9	21

ᲣᲦᲐᲜᲐᲨᲐᲣᲚᲝᲓ ᲓᲐᲡᲮᲘᲚᲜᲘ

ᲨᲔᲜᲘᲜᲔᲑᲘᲡ ᲛᲐᲮᲝᲛᲘ ᲙᲝᲛᲞᲚᲔᲥᲡᲘᲡ ᲞᲠᲝᲑᲚᲔᲛᲘᲡ ᲛᲘᲪᲔᲛᲐ ᲐᲓᲒᲘᲚᲘᲡ ᲐᲛᲝᲙᲐᲪᲘᲡ ᲓᲠᲝᲡ, ᲠᲝᲛᲔᲚᲘᲪ ᲑᲝᲚᲝᲡ ᲓᲠᲝᲡ ᲐᲠᲪ ᲔᲠᲗᲘ ᲛᲔᲜᲥᲐᲜᲐᲜᲢᲘ ᲒᲐᲛᲝᲩᲜᲓᲐ ᲐᲮᲐᲚᲒᲐᲖᲠᲓᲐ ᲡᲐᲮᲔᲚᲝᲑᲘᲡ ᲓᲙᲕᲘᲓᲐ ᲣᲫᲕᲔᲚᲔᲡᲘ ᲛᲝᲛᲬᲘᲜᲐᲐᲦᲛᲓᲔᲒᲝ ᲒᲐᲜᲔᲛᲘᲡ ᲬᲘᲜᲐᲨᲔ ᲓᲐᲛᲐᲢᲔᲑᲘᲗ ᲓᲐᲡᲙᲕᲓᲐ ᲣᲫᲕᲔᲚᲔᲡᲘ ᲛᲔᲪᲜᲘᲔᲠᲘ ᲐᲚᲔᲥᲡᲐᲜᲓᲠᲔ ᲙᲝᲜᲘᲐᲨᲕᲘᲚᲘ.

ᲣᲫᲕᲔᲚᲔᲡᲘᲡᲬᲘᲜᲐ ᲓᲙᲕᲔᲓᲐ ᲙᲝᲚᲔᲥᲢᲘᲡ ᲬᲔᲕᲠᲔᲑᲘ ᲓᲐ ᲛᲔ ᲛᲘᲛᲐᲠᲗᲔ ᲐᲛᲮᲐᲜᲒᲠᲘ ᲡᲐᲮᲔᲚᲝᲑᲘᲡ ᲛᲔᲪᲜᲘᲔᲠᲔᲑᲘᲡ ᲓᲐᲡᲐᲮᲛᲐᲠᲔᲑᲚᲐᲓ. ᲛᲔ ᲛᲘᲜᲓᲐ ᲛᲝᲛᲔᲚᲐᲞᲐᲠᲐᲙᲘᲗᲮᲐ ᲠᲝᲛᲔᲚᲘ ᲛᲔᲪᲜᲘᲔᲠᲘ ᲐᲚᲔᲥᲡᲐᲜᲓᲠᲔ ᲙᲝᲜᲘᲐᲨᲕᲘᲚᲘ ᲛᲘᲜᲓᲐ ᲛᲘᲡᲗᲕᲘᲡ ᲛᲔ ᲛᲘᲡᲘ ᲛᲔᲒᲝᲑᲐᲠᲘ ᲒᲘᲝᲠᲒᲘ ᲛᲔᲡᲐᲛᲔ ᲙᲚᲐᲡᲘᲡ ᲛᲝᲡᲬᲐᲕᲔ

ისტორიას არ ახსოვს...

ფასდაუდებელი შენატანი

ს უ რ ა თ ი: სპარტაკიადის ჩემპიონი ას წრიან ჯგუფურ რბოლაში მთავრდება ო. ნიშნიანიძე (მარცხნივ) და სპარტაკიადის ბრინჯაოს მედლიანები მ. გაგნიძე (ორთავეს).

ფოტო მ. ჯარგვანიანისა.

ჩვენ მაძლევს რაინდობას

ჯუმბერის 3 რეკორდი

ფ უ ტ ბ ო ლ ი. 13 ივნისი. დღეს ცალეთი ეიფორიის XIV სპარტაკიადის ფარგლებში ჩატარდა ფეხბურთელთა ტურნირი, რომელშიც 600 კაცამდე მეგზურ-ტურისტი მონაწილეობდა.

სპარტაკიადის ფინალური ასპარეზობანი ფეხბურთში 13 გუნდის მონაწილეობით ხუთ დღეზე მეტხანს გაგრძელდა. მათგან ათმა პირველად... — შემდეგი ხანგრძლივი თქმა და თქმა-თქმის შემდეგ ორგანიზატორებმა გადაწყვიტეს, რომ ეს ფინალური მატჩები ერთ დღეზე მეტხანს არ გაგრძელებულიყო. ამიტომ ტურნირის ფინალური ნაწილი ერთ დღეში ჩატარდა.

ფინალურ მატჩებში ორი ძლიერი გუნდი გამოვიდა: ჯუმბერის ფეხბურთელთა გუნდი და ბუნებისმეტყველთა გუნდი. ორივე გუნდის მეგზურ-ტურისტები ფეხბურთის ნამდვილი მოყვარულები აღმოჩნდნენ. ამიტომ ფინალური მატჩი ნამდვილ ფეხბურთის დღესასწაულად იქცა. ორივე გუნდის მოთამაშეები ერთნაირი ენთუზიაზმით ეძგერნენ ერთმანეთს და ბურთის ფეხებს შორის ტრიალებისას ერთმანეთს ხელებით ეხმარებოდნენ ხოლმე ადგომაში.

ბურთი ხან ერთ კარიბჭესთან იყო, ხან მეორესთან. ბურთის ასეთი ტრიალის დროს ერთ-ერთ მომენტში ბურთი ბუნებისმეტყველთა კარიბჭეში აღმოჩნდა. ეს იყო ტურნირის ერთადერთი გოლი, რომელიც ფინალურ მატჩში გატანილ იქნა.

ფინალური მატჩის შემდეგ ტურნირის მონაწილეებმა ერთმანეთს ხელი ჩამოართვეს და ფოტოსურათზე გადაიღეს.

ტურნირის ფინალური მატჩის მსაჯობდა ჯუმბერის ფეხბურთელთა გუნდის კაპიტანი ნ. ჯაფარიძე.

ჩემპიონატის ბოლო ტურები

ფ უ ტ ბ ო ლ ი. 13 ივნისი. ქალაქის ფეხბურთის ჩემპიონატის ბოლო ტურები ჩატარდა. ამ ტურების შედეგად ჩემპიონატის ბოლო ადგილებზე გავიდნენ ბორცვის ფეხბურთელთა გუნდი და ზ. ფიფიას სახელობის ფეხბურთელთა გუნდი. ამ გუნდებმა ჩემპიონატის ბოლო ორ ტურში ორ-ორი ქულა დააგროვეს და ამით ჩემპიონატის ბოლო ადგილებზე გავიდნენ.

ბორცვის გუნდის ფეხბურთელებმა ბოლო ტურებში ორ-ორი ქულა დააგროვეს და ამით ჩემპიონატის ბოლო ადგილებზე გავიდნენ.

ზ. ფიფიას სახელობის ფეხბურთელთა გუნდმა ბოლო ტურებში ორ-ორი ქულა დააგროვა და ამით ჩემპიონატის ბოლო ადგილებზე გავიდა.

ბორცვის გუნდის ფეხბურთელებმა ბოლო ტურებში ორ-ორი ქულა დააგროვეს და ამით ჩემპიონატის ბოლო ადგილებზე გავიდნენ.

ზ. ფიფიას სახელობის ფეხბურთელთა გუნდმა ბოლო ტურებში ორ-ორი ქულა დააგროვა და ამით ჩემპიონატის ბოლო ადგილებზე გავიდა.

„ცისფერი სტადიონი“ სპარტაკიადისთვის

კ ა ლ ა ქ ი, 13 ივნისი. რესპუბლიკის სპორტსმენთა მოყვარეების და წვრილი მწარმოებლების, რომლებიც 2 ქალის მეზობლად ცხოვრობენ, ერთ-ერთ ადგილობრივ სპორტკლუბის მფლობელობაში გადასცემენ ტერიტორიას, სადაც ამჟამად ტენისის კორტები და ფეხბურთის მოედანია. ეუწის ხუთკილომეტრიანი რკინიგზის ხაზის ორივე მხარეს ბალახით დაფარული ტერიტორია ეკავა. ეუწის ხუთკილომეტრიანი ორი სხვადასხვა დანიშნულების ასაწყობები შედგება.

პირველი — 50-მეტრიანია, აქვს 8 ბილეი და მოედნებიდან ერთ-ერთი ბილეის სიგრძე 32 მეტრია, სიგანე — 21. იგი გამკუთხვილია ორ ნაწილად და ჭადრით მშვენდება. იქვე თბილა.

ტერიტორიის დეკანატორები ეს პირველი სპორტობიექტი „ცისფერი სტადიონი“ 2-კილომეტრიანი დაამტკიცეს. იგი აღჭურვილია აუთომატური დამშრობი ხაზებით, რომლებიც ავეიანებენ სპორტსმენებს ბალახის ნაწილებიდან.

სპ ა რ ტ ა კ ი ა დ ა. 13 ივნისი. დღეს ცალეთი ეიფორიის XIV სპარტაკიადის ფარგლებში ჩატარდა ფეხბურთელთა გუნდების ფინალური მატჩები. მასობრივობით ამ სპორტის ამ სახეობაში მონაწილეობდა 600 კაცამდე მეგზურ-ტურისტი.

სპარტაკიადის ფინალური ასპარეზობანი ფეხბურთში 13 გუნდის მონაწილეობით ხუთ დღეზე მეტხანს გაგრძელდა. მათგან ათმა პირველად... — შემდეგი ხანგრძლივი თქმა და თქმა-თქმის შემდეგ ორგანიზატორებმა ამ სპორტის ამ სახეობაში მონაწილეობა ისე, რომ მოისპობოდეს ეს ხანგრძლივი თქმა-თქმა და ფეხბურთის ფინალური მატჩები ერთ დღეში ჩატარებულიყო. ამ ფინალურ მატჩებში ორი ძლიერი გუნდი მეგზურ-ტურისტების ფეხბურთელთა გუნდი და ბუნებისმეტყველთა გუნდი გამოვიდა. ორივე გუნდის მეგზურ-ტურისტები ნამდვილი ფეხბურთის ნამდვილი მოყვარულები აღმოჩნდნენ. ამიტომ ფინალური მატჩი ნამდვილ ფეხბურთის დღესასწაულად იქცა. ორივე გუნდის მოთამაშეები ერთნაირი ენთუზიაზმით ეძგერნენ ერთმანეთს და ბურთის ფეხებს შორის ტრიალებისას ერთმანეთს ხელებით ეხმარებოდნენ ხოლმე ადგომაში.

ბურთი ხან ერთ კარიბჭესთან იყო, ხან მეორესთან. ბურთის ასეთი ტრიალის დროს ერთ-ერთ მომენტში ბურთი ბუნებისმეტყველთა კარიბჭეში აღმოჩნდა. ეს იყო ტურნირის ერთადერთი გოლი, რომელიც ფინალურ მატჩში გატანილ იქნა.

ფინალური მატჩის შემდეგ ტურნირის მონაწილეებმა ერთმანეთს ხელი ჩამოართვეს და ფოტოსურათზე გადაიღეს.

ტურნირის ფინალური მატჩის მსაჯობდა ჯუმბერის ფეხბურთელთა გუნდის კაპიტანი ნ. ჯაფარიძე.

ჩემპიონატის ბოლო ტურები

ფ უ ტ ბ ო ლ ი. 13 ივნისი. ქალაქის ფეხბურთის ჩემპიონატის ბოლო ტურები ჩატარდა. ამ ტურების შედეგად ჩემპიონატის ბოლო ადგილებზე გავიდნენ ბორცვის ფეხბურთელთა გუნდი და ზ. ფიფიას სახელობის ფეხბურთელთა გუნდი. ამ გუნდებმა ჩემპიონატის ბოლო ორ ტურში ორ-ორი ქულა დააგროვეს და ამით ჩემპიონატის ბოლო ადგილებზე გავიდნენ.

ბორცვის გუნდის ფეხბურთელებმა ბოლო ტურებში ორ-ორი ქულა დააგროვეს და ამით ჩემპიონატის ბოლო ადგილებზე გავიდნენ.

ზ. ფიფიას სახელობის ფეხბურთელთა გუნდმა ბოლო ტურებში ორ-ორი ქულა დააგროვა და ამით ჩემპიონატის ბოლო ადგილებზე გავიდა.

ბორცვის გუნდის ფეხბურთელებმა ბოლო ტურებში ორ-ორი ქულა დააგროვეს და ამით ჩემპიონატის ბოლო ადგილებზე გავიდნენ.

ზ. ფიფიას სახელობის ფეხბურთელთა გუნდმა ბოლო ტურებში ორ-ორი ქულა დააგროვა და ამით ჩემპიონატის ბოლო ადგილებზე გავიდა.

ბორცვის გუნდის ფეხბურთელებმა ბოლო ტურებში ორ-ორი ქულა დააგროვეს და ამით ჩემპიონატის ბოლო ადგილებზე გავიდნენ.

ზ. ფიფიას სახელობის ფეხბურთელთა გუნდმა ბოლო ტურებში ორ-ორი ქულა დააგროვა და ამით ჩემპიონატის ბოლო ადგილებზე გავიდა.

როგორც ჩემპიონს შეჰფერის

მოჭიდაობა ქალთა კლუბის სპორტსმენთა ტურნირში, რომელიც გუშინ-ნინ ჩატარდა, სხვებთან ერთად მონაწილეობდნენ მსოფლიო ჩემპიონობის ყოფილნი პრეტენდენტები ნ. ალექსიძე (სამეგრელო — სპორტკლუბი «ლოკომოტივი») და ნ. ჯორჯოლიანი (სამეგრელო — სპორტკლუბი «ლოკომოტივი»), ევროპის ჩემპიონობის ვერცხლის მედლის მფლობელი ნ. ბოლქვაძე (ლელოვანი), ევროპის ჩემპიონობის ბრინჯაოს