გაუმარჯოს ოქტომბრის სოციალისტური რევოლუციის სახელოვან 50 წლისთავს!

ჟურნალ „ფეხბურთი“-ს ფოტოსურათი

ლელო

№ 218 (3448)

7

1967 წ. ნოემბერი. სამშაბათი. ფასი 3 კაპ.

საქართველოს სსრ სპორტულ ორგანიზაციათა და ორგანიზაციათა კავშირის და საქართველოს რესპუბლიკურ საბჭოს ორგანო

ЛЕЛО Орган Союза спортивных обществ и организаций Грузинской ССР и республиканского Совета профсоюзов

გამოცემის 24-ე წელი.

საზეიმო სხდომები

მოსკოვში

6 ნოემბრის კრემლის ყრილობათა სასახლეში გაიმართა პატრიოტიზეიმი საქალაქო და ოლქიზეიმი სალიტ კომპოზიტორის, ჭრიჩოლითა ფეტრტოტენის მოკალთის საქალაქო და სოფლის საბჭოების საბჭოთა. ფეიერვერკი და ოლქის სოციალისტიკა ფრონტის ჭრიჩოლითა და საბჭოთა ბრძოლა ფეიერვერკი ოლქიზეიმი, რომელიც მიეძღვნა დიდი ოქტომბრის სოციალისტური რევოლუციის 50 წლისთავს.

სხდომა გაიხსნა სსკ ცენტრალური კომიტეტის პოლიტბიუროს წევრების კანდიდატი, სსკ მოსკოვის სამხედრო კომიტეტის პირველი მდივანი, ვ. ვ. გრიშინი.

პირველის ცენტრალური კომიტეტის, სსრ კავშირის უმაღლესი საბჭოს პრეზიდიუმის, და სსრ კავშირის მინისტრთა საბჭოს სახელით მისალმებისთვის სიტყვა ეძლევა სკკ ცენტრალური კომიტეტის პოლიტბიუროს წევრს, სსრ კავშირის მინისტრთა საბჭოს თავმჯდომარეს, ა. ნ. კოსიგინს.

ა. ნ. კოსიგინის სიტყვა დაჩუქებულ, დიდი ენერგიებით მოსალმებულ ბრძოლა ბრძოლა.

სკკ ცენტრალური კომიტეტის პოლიტბიუროს წევრმა, სსრ კავშირის უმაღლესი საბჭოს პრეზიდიუმის თავმჯდომარემ ნ. ვ. პოდგორნიმ წაიკითხა სსრ კავშირის უმაღლესი საბჭოს პრეზიდიუმის ბრძანებულება ოქტომბრის რევოლუციის ორგანიზაციის ფესვებზე, ტარიბ გრიალში 3ა5 ორგანი მიანიჭა ჭარი ქალაქის დორმანს.

ლენინგრადში

5 ნოემბერს ქალაქში, სადაც ვლადიმერ ილიჩ ლენინმა ტრიბუნა, ოქტომბერ „ოქტომბერ“ გაიმართა დიდი ოქტომბრის სოციალისტური რევოლუციის 50 წლისთავისადმი მიძღვნილი საზეიმო სხდომა.

სხდომის მონაწილეები მეტროელ ტაბში მიესალმნენ საბჭოთა კავშირის კომუნისტური პარტიის ცენტრალური კომიტეტის ბიუროს წევრი, ლენინგრადის ოლქკომის პირველი მდივანი ფ. ა. ტაბეევის, სსრ კავშირის უმაღლესი საბჭოს, პრეზიდიუმის თავმჯდომარე ნ. ვ. პოდგორნიმის, სსრ კავშირის მინისტრთა საბჭოს თავმჯდომარეს ა. ნ. კოსიგინს, ავტორეფ სოფლიურეფის, ეს-ბანეთის, ბაროფის, ბეჭმოვის კომეტ-ნისტური პარტიის ცენტრალური ბის, სამხრეთ ვიეტნამის გაზეთ-ეს-ეფის ეროვნული ფრონტის და ალჟირეთის ეროვნული ფრონტის ფა-ბეკი.

ასევე სოციალისტიკოელ სტენერების დელეგაციათა წევრეს.

სხდომაზე სიტყვა წარმოთქვა სკკ ცენტრალური კომიტეტის მეორე მდივანმა ფ. ა. ბრეჟნევმა. ბ-ნ წაიკითხ. ავტორეფ სკკ ცენტრალური კომიტეტის, სსრ კავშირის უმაღლესი საბჭოს პრეზიდიუმის, სსრ კავშირის მინისტრთა საბჭოს ბრძანებულება ლ. ი. ბრეჟნევმა. ბ-ნ წაიკითხ. ავტორეფ სკკ ცენტრალური კომიტეტის, სსრ კავშირის უმაღლესი საბჭოს პრეზიდიუმისა და სსრ კავშირის მინისტრთა საბჭოს ბრძანებულებაში.

შემდეგ ნ. ვ. პოდგორნიმ წაიკითხა სსრ კავშირის უმაღლესი საბჭოს პრეზიდიუმის ბრძანებულება ლენინგრადის ოქტომბრის რევოლუციის ორგანიზაციის ფესვებზე. ხანგრძლივი ტაშის ქვეშ 3ა5 ორგანი მიანიჭა ლენინგრადის ფრონტს.

სასეირნო სხდომის მონაწილეებმა ლენინ ალფრედოვიჩ მიიღეს მასსალმებელი წერილი სკკ ცენტრალური კომიტეტისაგან, სსრ კავშირის უმაღლესი საბჭოს პრეზიდიუმისაგან, სსრ კავშირის მინისტრთა საბჭოსაგან.

თბილისში

ჩვენს საბჭოთა ქვეყანაში დიდი და სასახარელი ზეიმი. ზეიმობს ოთხოელ ოჯახი, ოთხოელ ფამილია. ფიფა ფიფ, ოჯალოსავა ფეფიფა ალეფოფიანენეფია და ალეკეფიანი ეფოფეფენა. ბოელ ჩვენი ქეეკანა, მოყვა საბჭოთა ხალხი.

6 ნოემბერს თბილისს სპორტის სასახლეში გაიმართა საქართველოს კომუნისტური პარტიის ცენტრალური კომიტეტისა და საქართველოს სსრ უმაღლესი საბჭოს საბჭოთა ოქტომბერ-ბალიკურელი, ნოდელი ოსეთისა და ჩაჩნეთ-ინგუშეთის მიხეკე ხალხთა წარმომადგენლები.

საზეიმო სხდომა. შესავალი სიტყვით გამსნა. საქართველოს სსრ უმაღლესი საბჭოს პრეზიდიუმის თავმჯდომარემ ე. ს. ბოქუჩავამ.

დიდებულად ფიქრს საბჭოთა გალეფილია და საქართველოს სსრ საელმწიფო ჰიმნები.

სიტყვა ეძლევა საქართველოს კომუნისტის ცენტრალის საქალაქო კომიტეტის პირველ მდივანს ი. ლილაშვილს. მისი წარადგინა სხდომის საპატიო პრეზიდიუმში ბერიძეს კომუნისტი ბერტიის ცენტრალური კომიტეტის პოლიტბიუროს.

ამ წარადგინეს შეკრებილნი ზეიმზე, ხანგრძლივი ტაშით შეხვდნენ.

პოლიტბიუროს გამოვიდა სკკ ცენტრალური კომიტეტის პოლიტბიუროს წევრისა. კანდიდატი საქართველოს კომპარტიის ცენტრალური კომიტეტის პირველი მდივანი ვ. ი. ფეოდორაშვილ.

ეროვნული ბიბლიოთეკა

1946 მსოფლიო ასპარე

„საკარიფელი — სპორტის ქვეყანა, საკარიფელი ჩემპიონთა და რეკორდსმენთა „სამშობლოა", ეს სიტყვები ამბორებში შემოიფიცა ათ-ათინი წლების დასაწყისში, როცა საბჭოთა სპორტმა, ძლევამოსილად დასავლეთ-ევროპა, დიდ ასპარეზზე და თავისი პირველი წარმატებებით ზეგიეფილ ფიფიდ-ეფილი ალგილი „ზენის ქვეშ". ეს იყო მსოფლიო სპორტის ისტორიაში ფიფიდ შემოსრბოლეზების წლები. ეს იყო ახალი ტალღა, რომელმაც ძირფესვიანად შეიცვალა ძალთა თანაფარდობა მსოფლიოს სპორტში.

საკარიფელი ამბავიდან — ეს ისტორიული ბრალდებების სიტყვებიდან ალმოჩინდა ფა: ბრალ ეკეთი, „ეს ბრალ ეკეთ", ეს ბრალ ეკეთ

ის დიდოსტატები 1967

ციციაშვილი

ბ. აარტოზია

რ. ჩიციშვილი

ბ. ცალკალამანიძე

რ. აბაშიძე

ბერიძე

ბ. სალარაძე

ნ. ასათიანი

ბ. კოტაია

რ. რუხაია

ჩვენი ს.ფაცი, სახელოვანი ჩემპიონები და რეკორდსმენები, რომლებმაც ,,ბორს გაუთქიფიო ქართული ჭიდაობის ფნოს, ენერგია და სიძლიერეს. ისინი, ვინც წლების მანძილზე ,,ოლიმპიადებზე ბრძოლავენ მძლეოსნურ-ბიელებზე, ლუს ახალგაზრდების გადასაცემენ ცოდნა-ცოდინებას. **(ბარეხნიდან)** სპორტის დამსახურებული ოსტატები ვ. გოკიელი, ნ. ,,ანაძე და ბ. დეკლოვილი.

მძლეოსანი, მოკრივე, მოკიდავე და ალპინისტი. ისინი თავიანთი საქმის ღირსეული ოსტატები იყვნენ. სასახელოდ იღვწენენ ჩვენი ქვეყნის ღირსების მოგებისთვის სტადიონებსა და დარბაზებში. მათ სახელები დღეს ლეგენდადაა ქცეული სპორტში. მიბაძეთ, დაამსგავსეთ-მათ. **ახალგაზრდები. (ბარეხნიდან)** სპორტის დამსახურებული ოსტატი ლ. სხვა, სპორტის ოსტატი გ. დარსიძელი, სპორტის დამსახურებული ოსტატები ვ. ბალაკაძე და ო. ქორქია.

ბაბაშვილი და ა. კორიძე

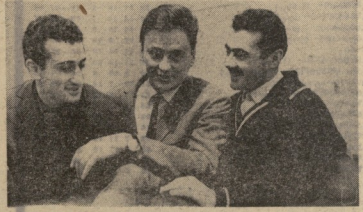

სამი მუშაკტარი — სამი მოგებული ჩემპიონი (ბარეხნიდან) ვ. ლორთქიფანიძე, პოლიტიკელი ო. პარეულაკი და ნ. ანდრიაძე. სმდგამსხვა ასაკის მოეუდაგად, ისინი მეგობრობენ, რაფან „ეშეკტერიოა" პრინციპების ერთგულნი არიან.

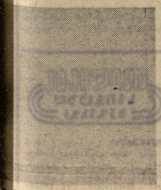

ბრძოლა დიდ სპორტში. იგი მთის ,,ბერეულებში, რაგდან მოგებულიმი

ა. მეტრეველი საქართველო ჩოგბერთის მეტაირსტარი, რომლის მაღალ ოსტატობის ,,ეტაკეებაში მოსკო

ესტაფეტა სანაპიროს გავლით

თბილისის მძღოლური ფსტადება — „ტალეს რაფლ“ ფეშენტერიერ კოლექტივში ზუგდ დიდ იმპერეს ფუდდ. ფსტადების სარბიოლად ამ ჯერად ქალაქის ეფტაფოლეი ეეფლი ეი ანა, მეგენის მარჯვენა სანაპირო ირიმეს. ამბილი დიდის მასოფდან კარე მარჯის სამეოლის ბიდიდეფ (7000-მდე მეგანი) 19 ეგბასდ იყო დაეყოფილი.

ოქტომბრის ზეიმისადმი მიძღვნილი ამ ფეოიბრეფის სტატაფე უმაღლესი და სპეციალური სასწავლებლების, დედაკალაქის რაიონების სეეეფიფეო ეეფლეფი გამოეფიფენ. სტატაფეს ეეეალ ეფიფიერეალდ ბიეეს ფეშენტერიერ ინსტიტუტის ეეეე სინდალეფ ეგბასდ დაეაეეფიეეა ლ. ამპოკან თავი ეი ეგბასი (370 მეგანი) ეეეეალეფ სერაფდ ვეიფმაინა. ფეშეეეფ ეგბასდ ამბილ ეეეეალ ინსტიტუტის ეგბასდ ეეეეალ ბიიეეფ. ინსტიტუტის ინსტიტუტის სტუდენტები თანდათან ზრდიდნენ ეეეეალ-ტეპლობას. VI ეგბასდ ეი ფ. ხეეეეანიანმ, რომელმაც ეეეეალეფ 8 ოლეიანეფ მიიეეფ. ხუეეეფეფიდ ბეიიეეეეა ამ ეეეეალ-ეეეეალ ამოეეეა. VII ეგბასის ფინეეეალეფ ეეეეალ ეეეეალ ინსტიტუტის ინსტიტუტმა.

ინდეფდდ გასეეეეეფ ეეეეალ ეეეეალ ინსტიტუტის ეეეეალ ეეეეალ ინსტიტუტის ეეეეალ ეეეეალ ინსტიტუტის