ეროვნული ბიბლიოთეკა

დღესასწაულს გილოცავთ, ქვირფასო ქალებო!

საქართველოს სსრ მინისტრთა საბჭოსთან არსებული ფიზიკური კულტურის და სპორტის კომიტეტისა და საქართველოს რესპუბლიკური საბჭოს ორგანო

ლელო

№ 47 (3786)

8 მარტი, შაბათი, 1969 წ.

გამოცემის 25-ე წელი.

ორგან Комитета по физической культуре и спорту при Совете Министров ГССР и республиканского Совета профсоюзов

რომან რურუა — სამგზის მსოფლიო ჩემპიონი

ოვარ ბლიაძის ვერცხლი

საბჭოთა ქალთბურთელების ნარმატება თბილისის „დინამო“ — ნახევარფინალში

სახ. ფ. ამუნცენის.

ბრძოლა ჯგუფში ბრძოლისთვის

შაბათ ცნობილია კალათბურთელ ქალთა ეროვნის ქვეჯგუფის ჩემპიონთა ორასის გამოსაკვლის ფინალური ეკვარტეტი. ფინეთ ორიან — ცხა, მაღალის „რიგელი“, ლიგის „ლატვიარდი“ (ბელგია) და ბრინა „ბრონიოვა“ (ჩეხოსლოვაკია).

მანამდე ფინალური ეკვარტეტის სოფიის „ატლეტა“ — 92:80. „რიგელი“ პირველი მატჩიც მოიგო სოფიაში — 100:95. მეოთხე სახეკონფერენციო ჯგუფში „ბრონიოვამ“ რვეულში აიღო ტელ-ავივის „მაკაბისთან“ — 75:61. პირველი მატჩი „მაკაბის“ თავის მოედანზე მოიგო ანკარიაში 88:78.

მართალია „ატლეტის“ მოღალატე მატჩი „ორანსლიანთან“ წაიგო — 69:75, მაინც ფინალში გელეხ, ვინაიდან საკუთარ მოედანზე უფრო დიდი ანგარიში გამოარკვა — 91:76.

გამოცდილება თბილისის „დინამოს“ მოიმედეო მეტოქე ქვეყნის ჩემპიონის თასების მფლობელთა თასის გათამაშებაში. ესაა სპორტული „პანათინაიკოს“. პერიოდის მართალია, მან წაიგო ანკარიაში 81:98, მაგრამ ნაკლებად წააგო ბერძნულ ნაწილში — 51:56. იტალიელები მოედანზე არ გამოვიდნენ შეხვედრის შემდეგ, თითქოსდა არბიტრების სერიოზული შეცდომის გამო. ბერძნებს ჩაეთვალათ სამთოლი გამარჯვება — 51:0. მაგრამ იტალიელებ (ტაიმში მოპოვებული 16 ქულა ნამატებს.

ჯგუფის ჯვეჯეი

● სსრკ-ისპრ, 6 მარტი. „ცენტრალი სანიორტოს“ სტადიონზე ერომანების შეხვედრ ბიფის ერთ-ერთი საეტაპო კლუბი — „ლოკო-გოლი“ და სსრკ ეკონომის ფეხბურთელთა ნაკრები. შეხვედრებიდე ჩეხებიდან ამერიკობის (ორ-ჯერ) ალეტა ჩითილია კარი ხელ მაცვა გალეტის და ზარაზეთ ეკვეთის ორი გოლი. მეორე ტაიმში ამფერიანების ანგარიში გაზარდა 11-მეგრანიანი სარაინდოდან, რასაც მოაქვა როგორიკეთის ღა ჩერნოზის ორი ეკიპი. ანგარიშით 5:4 გაიმარჯვეს ჩეხებმა ფეხბურთელებმა. საბჭოთა ნაკრები ასეთი შემადგენლობით გამოცდილი პრეზიდენტიები, ოთხეკი, შეხვედრილი, ლობანოვი, მოსეფილი, კისელიოვი, ჩეხოკოვი, ეშკოვი, ანდერიანოვი, ხუხრენიოვი, ხუხრენიოვი (ბიანეთის გუნდს შეხვდა ოქროს I ხელი.

ბრძოლა ჯგუფში ბრძოლისთვის

თბილისელთა მეტოქე — «პანათინაიკოსი»

შაბათ ცნობილია კალათბურთელ ქალთა ეროვნის ქვეჯგუფის ჩემპიონთა თასის გათამაშების „ფინალური ეკვარტეტი. ფინეთ ორიან — ცხა, მაღალის „რიგელი“, ლიგის „ლატვიარდი“ (ბელგია) და ბრინა „ბრონიოვა“ (ჩეხოსლოვაკია).

მანამდე ფინალური ეკვარტეტის სოფიის „ატლეტა“ — 92:80. „რიგელი“ პირველი მატჩიც მოიგო სოფიაში — 100:95. მეოთხე სახეკონფერენციო ჯგუფში „ბრონიოვამ“ რვეულში აიღო ტელ-ავივის „მაკაბისთან“ — 75:61. პირველი მატჩი „მაკაბის“ თავის მოედანზე მოიგო ანკარიაში 88:78.

მართალია „ატლეტის“ მოღალატე მატჩი „ორანსლიანთან“ წაიგო — 69:75, მაინც ფინალში გელეხ, ვინაიდან საკუთარ მოედანზე უფრო დიდი ანგარიში გამოარკვა — 91:76.

გამოცდილება თბილისის „დინამოს“ მოიმედეო მეტოქე ქვეყნის ჩემპიონის თასების მფლობელთა თასის გათამაშებაში. ესაა სპორტული „პანათინაიკოს“. პერიოდის მართალია, მან წაიგო ანკარიაში 81:98, მაგრამ ნაკლებად წააგო ბერძნულ ნაწილში — 51:56. იტალიელები მოედანზე არ გამოვიდნენ შეხვედრის შემდეგ, თითქოსდა არბიტრების სერიოზული შეცდომის გამო. ბერძნებს ჩაეთვალათ სამთოლი გამარჯვება — 51:0. მაგრამ იტალიელებ (ტაიმში მოპოვებული 16 ქულა ნამატებს.

რომან რურუა

ოვარ ბლიაძე

„კლასიკოსთა“ ჩემპიონური კლასი

მარ. დღეკლაბა, 6 მარტი. „კლასიკოს“-მოედანზე მსოფლიო ჩემპიონები სსრ კავშირის ნაკრების ტრიუმფალური გამარჯვებით დამთავრდა. ათივე სპეციალური სპორტსმენი პარიზი მოიგო. მოედანზეთა ოქროს 6, ვერცხლის 1 და ბრინჯაოს 3 მედალი. სპეციალ გუნდმა 53 ქულა დააგროვა და მეორედ გახდა ტიტულის მფლობელი.

ტურნირში, რომლის ფინალშიც 12 ქვეყნის 49 მოჭიდავე მონაწილეობდა, „პარიზ ოქრმნოიდა“ სპეციალტატური ქვეყნების სპორტსმენთა ჯგუფი ფრანგებისა. რუმინეთის გუნდს შეხვდა ოქროს I ხელი. ვერცხლისა და ბრინჯაოს მედალი ვერცხლები. ბულგარეთის ოქროს 1, ვერცხლის 2 და ბრინჯაოს 1 მედალი სსრ კავშირის, რუმინეთის და ბულგარეთის ნაკრებ კოლექტივებს გუნდური მედლებიც გადაეცათ.

სპეციალ მოედანების წარმატება ტრადიციად იქცა. 1953 წლიდან, როცა ჩვენს სპორტსმენებს ლებიდა ქვეყნები მსოფლიო პირველობაში, მათ ერთ ორეულთან წაუგიათ ოფიციალური შეხვედრები.

წარფილი პირველობა მესამედ მოიპოვეს 27 წლის ბაბილისელმა ინჟინერმა, მეექვსე ოლიმპიადის ჩემპიონმა, რომან რურუამ და ოპალეს ბასპირანგმა. ვერცხლი ალექსეი ვლადიმერმა. მსოფლიო ჩემპიონები მეორედ გახდნენ სპეციალ ორმაგი ოლიმპიადის ჩემპიონები. ოლიმპიადის ვერცხლის პრიზიორები — 27 წლის ნ. იაკუბენკო (დონის როსტოვი) და ა. რომანენკო (ლენინგრადი). უმცროსი ტიტული პირველად მოიპოვეს არმიელებმა. მოსკოველმა ა. ოლიკეევიმა და ნაკრების უფროსმა ახალგაზრდა წევრმა, ა. კოზლოვმა (ტაშკენტი).

(დასასრული გვ-4 გვ)

ადგილობრივი საბავშვო დეპუტატობის კანდიდატები

ზალხის რჩეულნი

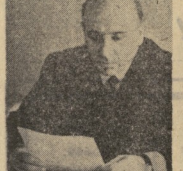

საქართველოს სსრ ფიზკულტურის და სპორტის დამსახურებული მოღვაწე — ეს ტიტული რამდენჯერმე ვხილეთ ჩვენი საერთაშორისო ასპარეზების ფურცლებზე. ეს ტიტული ეკუთვნის ჩვენს ერთ-ერთ ყველაზე ტიტულოვან სპორტსმენს, ოლიმპიურ ჩემპიონს, ორგზის მსოფლიოს ჩემპიონს, ევროპის ჩემპიონს, ათგზის საბჭოთა კავშირის ჩემპიონს, ორგზის ევროპის ჩემპიონს, ექვსგზის საბჭოთა კავშირის ძალოსანს, ორგზის საბჭოთა კავშირის ძალოსნობის ვიცე-ჩემპიონს, ორგზის საბჭოთა კავშირის ძალოსნობის ბრინჯაოს პრიზიორს, ექვს

მაინც გამარჯვება

თბილისი. სპორტის სასახლე. 8 მარტი.

„დინამო“ (თბილისი) — „სპარტაკი“ (ხოცია) 58:54 (27:38).

„დინამო“. ქორქია (15), მოსეშვილი (14), უგრუზელაძე 10), ხხეირელი (6), დევდარი (4), ნარიანიძე (4), ციხელაშვილი, ფიცხელაური.

„სპარტაკი“: დონსონი (16), კოსეი (12), ვ. ბასხოი (9), დიმოი (6), ი. ბასხოი (4), ხტოიჩენი (4), ხტოიჩენი (2), არხანგელოვი, ვოლკოვი.

მსაჯები ი. პოშვარი (ჩერნოზემოვა), ზ. კუზნეცოვი (ვლ).

ალბათ არავის დებადება იმაზე, რომ ეროპის ჩვეულების თასების მფლობელთა თასზე თბილისელთა ამდენჯერადი მღერა, ყოველ შემთხვევაში, მატჩის პირველ ნახევარი მთლე მათ სრულიად ჩამარტივდა. მაგრამ ეს ასე მხოლოდ ეფექტი იყო, რომ მკრთალი ტემპი ორივეზე ერთნაირად ხელშეუშლელად ვითარდებოდა. ორივე მხარეს ბევრი ტექნიკური შეცდომა ხდებოდა, ორივე მხარე ბევრ ბურთს კარგავდა, ორივე მხარე ბევრ ბურთს ისე ართმევდა ერთმანეთს, რომ ეს ბურთები ვერც ერთ მხარეს ვერ აძლევდა საშუალებას, ნორმალური შეტევა გაეშალა. ასეთ ვითარებაში ბუნებრივია, რომ ორივე მხარეს ხშირად უხდებოდა ბურთის ხელში ჩაგდება, ხშირად ხდებოდა ბურთის ხელიდან გაგდება, ხშირად ხდებოდა ბურთის ხელიდან გაგდება, ხშირად ხდებოდა ბურთის ხელიდან გ

„კლასიკოსთა“ ჩემპიონური კლასი

(დასასრული)

ბაზაზე ნაკრების პირველად 1957 წელს ევროპის ჩემპიონატში გამოვიდა და ბრინჯის მედალი დაიპატიჟა. ამჟერად 36 უფლო ბრძოლა მოიგო და მხოლოდ მოცარ მეტჯერად — მხოლოდ ჩემპიონთან, რუმინელ ი. პარუხის შეხვედრა დაამთავრა ტრეფ. ფუნალში შესახვედრად გამოეკრნენ ავსტრალიელი, რომელმაც დაამარცხა ოლიმპიური ფუტრეაკი და რომპინი, რომელმაც მოუგო არგენტინელ ბრაკოს. ამასთან, რომპინის ხელ 25 წამი დარჩენილი. ამისთვის, რომ შეძლებ მეკვნის დაეწვნია.

გამარჯვებასთან ახლოს იყენენ ობილეული ი. ბელიაე და ზაპორაიეცი ი. გრიგორიეცი. ფინალში შეიკრ წმინდა გამარჯვება მოიპოვა. მაგრამ, რაკი ბევრი ხალარი ქულა ჰქონდათ, პირველი გერმანელის შედეგის დასტურად, მეორე — პრიზიორის. ქვეყნ დიპლომ ორიან ტეხტარებში — ობილეული ვ. ლებედევი და ლეონელი ტ. მიხალიშინი, რომელმაც პრიზიორის შედეგი მოიპოვა.

ხხვა წინაი ევროპიონატზე ჩემპიონობის დაისაკუთრეს რუმინელმა ვ. ბერჩენეანუ (48 კგ-მდე), რომელმაც ფინალში ორ წუთით ადრეთ ნოკაუტი მიიღო ოლეას ნანგარეული იყო. შარშანდელ ორ ჩემპიონთან ბრძოლაში ვერა შეიძინეს ტატეხი. ეხლა ისინი ასაკის ზღვარს ჩაბრძანდნენ. ამ ასაკში ხშირად ვერ ახერხებენ ფორმის შენარჩუნებას ხოლმე. ამ ეთისთვის ბრძოლაში ჩემპიონობა ა. ვასილიევი ფლობდა.

8 მარტს მარ-დელ-პლატაში დაწყება მსოფლიო ჩემპიონატი. ამ ეთისთვის ჯილაობა.

• • •

სხვა კაცრის მინისტრო სპ. პოლან არსებულ ფიზკულტურა და სპორტის კომიტეტმა მარ-დელ-პლატაში მოპოვებული დიდი წარმატებისთვის სპორტის დამსახურებული ოსტატის წოდება მიანიჭა სპეციალიზებული ბოქსიორთა ნაკრების წევრებს ა. კაზაკოვს (ასკ, ტაშკენტი) და ა. იუკელიჩს (ცსკა, მოსკოვი).

ა. რუხოა (ცსკა, მოსკოვი), ა. ლებედევი (ასპარტაკი, ომსკი) და ა. რომპინი (ასკ, ლენინგრადი) ფინალურ ხანმოკლე შეხვედრებში „ღირსშესანიშნავი სპორტული მიღწევებისათვის“.

სსრ კავშირის ნაკრების ყველა წევრი და მათი მწვრთნელები დაჯილდოებულნ საპატიო სიგელებით. მათ სახელები შეტანილია სპორტის საპატიო წიგნში.

„სსრ კავშირის დამსახურებული მწვრთნელის“ წოდება მიენიჭათ ვ. მასარიციეს („ასპარტაკი“, ომსკი) და ა. ტერეშკინეს (ასკ, ლენინგრადი).

• • •

სტადიონ სსრ კავშირის ცხოველი სტილის მოქმედების ხაზრდა გენერ. ქვეყნიდან, მარცხნიდან: ი. მაბალიშინი, ა. გრიგორიეცი, ვ. ლებედევი; მარცხ ზევით — ი. ბელაეც, ა. ტერეშკინეს, ა. ლებედევი, ა. ოვეშნიკოვი, ი. პარუხი, ა. ტერეშკინეს ზევით — ა. ტერეშკინეს, ი. ტოპალოვი, ა. ბაკულინი, ა. ბაკულინი.

ფოტო ვ. უნ დი-სანიას (საქფოტო).

წყალბურთელთა საკავშირო ჩემპიონატი

ხანმოკლე ანტრაქტი

თბილისი. ზამთრის რეპუბლიკური სეზონი ითწა. 5 მარტი.

„ბალტიკა“ (ლენინგრადი) — „დინამო“ (თბილისი) 8:5 (0:1, 1:2, 1:0, 1:2).

გოლების ავტორები:

ლენინგრადი — გეიდრიხი (1 გოლი), ბეტიანოვი (1), ბუხანოვი (1).

თბილისი — ოჩიაური (1), წულეიური (1), სანაძე (1), ისელაძე (1), შეყვილი (1).

მსაჯი ვ. ტარიანი (მოსკოვი).

თბილისელებმა მატჩის დასწყებსავე მოიტანეს ორნიი ლენინგრადელთა კარში. მაგრამ ავტორიტეტის ბადალ. ვერ მოახერხეს. ბოლოს მსაჯი ა. ტარიანი 4-მეტრიანი საჯარიმო დანიშნა, მაგრამ ისელაძის ტატოლები ბურთი შეღა მოხვედა. პირველი პერიოდის დასრულებამდე ორნიი ლენინგრადელმა ორნიც გაიტანეს. მაგრამ ორივე შეყვანილობა ბერით და ეკუთვნოდათ ლენინგრადის პირველ მეკარეს ბეტიანოვს. ამ ეთისთვის ბურთი ორჯერ ხვდა მეორე პერიოდში ერთხელ ბუხანოვის ტატოლა ლენინგრადელებს მიანიჭა ღირებულ უპირატესობა. ბოლო წამებში ლენინგრადელებმა ორნიც გაიტანეს. ერთ-ერთ მათგანში ბეტიანოვის ტატოლა ლენინგრადელებს პირველ მეოთხედში ორ ერთ-ერთ ბურთის ხელში ჩაგდებას ხელი შეუშალა ბეტიანოვის ტატოლა ლენინგრადელებს მიანიჭა ღირებული