ДЛЯ ВОЛЕЙБОЛИСТОВ

# ЛЕЛО

АРНЕСТАЗАРИ ВЕЧЕРА ТБИЛИСИ, ПЯТНИЦА

№ 67 (3806)

5 МАЙИСИ. ПЯТНИЦА. 1969 წ. 5 МАЙИСИ. ПЯТНИЦА. 1969 წ.

ЦК КПГ, ГСНХ ГРУЗИИ, ГРУЗИНСКОГО РЕСПУБЛИКАНСКОГО СОВЕТА ПРОФСОЮЗОВ

ЛЕЛО Орган Комитета по физической культуре и спорту при Совете Министров ГССР и республиканского Совета профсоюзов

ГАЗЕТА ВЫХОДИТ С 1936 ГОДА.

## ДЛЯ ВОЛЕЙБОЛИСТОВ

### СБОРНАЯ СОЮЗА ГОТОВИТСЯ К ЧЕМПИОНАТУ

«Будет создана сильная команда, которая сможет с честью выступить в чемпионате мира. Тренировки должны быть напряженными, но не изнурительными. Нужно учесть ошибки, допущенные на прошлогоднем чемпионате Европы, и не повторять их».

Такие указания дал тренерам сборной СССР председатель Федерации волейбола СССР Виктор Алекно.

Сейчас в Москве проходит сбор сборной страны. Тренируются 18 лучших волейболистов. Они разделены на две команды. Одна из них — основной состав — будет готовиться к чемпионату мира, другая — к матчам с командой Польши.

### ЧЕМПИОНАТ ГРУЗИИ

Сегодня в Тбилиси начинается чемпионат Грузии по волейболу среди мужских команд. Участвуют 12 команд, разделенных на две группы. Игры будут проходить в спортивных залах «Динамо» и «Спартак».

### ЧЕМПИОНАТ ТБИЛИСИ

Сегодня в спортивных залах «Динамо» и «Спартак» начинается чемпионат Тбилиси по волейболу среди мужских команд. Участвуют 12 команд, разделенных на две группы. Игры будут проходить в спортивных залах «Динамо» и «Спартак».

### ЧЕМПИОНАТ ГРУЗИИ

Сегодня в Тбилиси начинается чемпионат Грузии по волейболу среди мужских команд. Участвуют 12 команд, разделенных на две группы. Игры будут проходить в спортивных залах «Динамо» и «Спартак».

### ЧЕМПИОНАТ ТБИЛИСИ

Сегодня в спортивных залах «Динамо» и «Спартак» начинается чемпионат Тбилиси по волейболу среди мужских команд. Участвуют 12 команд, разделенных на две группы. Игры будут проходить в спортивных залах «Динамо» и «Спартак».

## ДЛЯ ВОЛЕЙБОЛИСТОВ

### СБОРНАЯ СОЮЗА ГОТОВИТСЯ К ЧЕМПИОНАТУ

«Будет создана сильная команда, которая сможет с честью выступить в чемпионате мира. Тренировки должны быть напряженными, но не изнурительными. Нужно учесть ошибки, допущенные на прошлогоднем чемпионате Европы, и не повторять их».

Такие указания дал тренерам сборной СССР председатель Федерации волейбола СССР Виктор Алекно.

Сейчас в Москве проходит сбор сборной страны. Тренируются 18 лучших волейболистов. Они разделены на две команды. Одна из них — основной состав — будет готовиться к чемпионату мира, другая — к матчам с командой Польши.

### ЧЕМПИОНАТ ГРУЗИИ

Сегодня в Тбилиси начинается чемпионат Грузии по волейболу среди мужских команд. Участвуют 12 команд, разделенных на две группы. Игры будут проходить в спортивных залах «Динамо» и «Спартак».

### ЧЕМПИОНАТ ТБИЛИСИ

Сегодня в спортивных залах «Динамо» и «Спартак» начинается чемпионат Тбилиси по волейболу среди мужских команд. Участвуют 12 команд, разделенных на две группы. Игры будут проходить в спортивных залах «Динамо» и «Спартак».

## ДЛЯ ВОЛЕЙБОЛИСТОВ

### СБОРНАЯ СОЮЗА ГОТОВИТСЯ К ЧЕМПИОНАТУ

«Будет создана сильная команда, которая сможет с честью выступить в чемпионате мира. Тренировки должны быть напряженными, но не изнурительными. Нужно учесть ошибки, допущенные на прошлогоднем чемпионате Европы, и не повторять их».

Такие указания дал тренерам сборной СССР председатель Федерации волейбола СССР Виктор Алекно.

Сейчас в Москве проходит сбор сборной страны. Тренируются 18 лучших волейболистов. Они разделены на две команды. Одна из них — основной состав — будет готовиться к чемпионату мира, другая — к матчам с командой Польши.

### ЧЕМПИОНАТ ГРУЗИИ

Сегодня в Тбилиси начинается чемпионат Грузии по волейболу среди мужских команд. Участвуют 12 команд, разделенных на две группы. Игры будут проходить в спортивных залах «Динамо» и «Спартак».

### ЧЕМПИОНАТ ТБИЛИСИ

Сегодня в спортивных залах «Динамо» и «Спартак» начинается чемпионат Тбилиси по волейболу среди мужских команд. Участвуют 12 команд, разделенных на две группы. Игры будут проходить в спортивных залах «Динамо» и «Спартак».

## ДЛЯ ВОЛЕЙБОЛИСТОВ

### СБОРНАЯ СОЮЗА ГОТОВИТСЯ К ЧЕМПИОНАТУ

«Будет создана сильная команда, которая сможет с честью выступить в чемпионате мира. Тренировки должны быть напряженными, но не изнурительными. Нужно учесть ошибки, допущенные на прошлогоднем чемпионате Европы, и не повторять их».

Такие указания дал тренерам сборной СССР председатель Федерации волейбола СССР Виктор Алекно.

Сейчас в Москве проходит сбор сборной страны. Тренируются 18 лучших волейболистов. Они разделены на две команды. Одна из них — основной состав — будет готовиться к чемпионату мира, другая — к матчам с командой Польши.

### ЧЕМПИОНАТ ГРУЗИИ

Сегодня в Тбилиси начинается чемпионат Грузии по волейболу среди мужских команд. Участвуют 12 команд, разделенных на две группы. Игры будут проходить в спортивных залах «Динамо» и «Спартак».

### ЧЕМПИОНАТ ТБИЛИСИ

Сегодня в спортивных залах «Динамо» и «Спартак» начинается чемпионат Тбилиси по волейболу среди мужских команд. Участвуют 12 команд, разделенных на две группы. Игры будут проходить в спортивных залах «Динамо» и «Спартак».

## ДЛЯ ВОЛЕЙБОЛИСТОВ

### СБОРНАЯ СОЮЗА ГОТОВИТСЯ К ЧЕМПИОНАТУ

«Будет создана сильная команда, которая сможет с честью выступить в чемпионате мира. Тренировки должны быть напряженными, но не изнурительными. Нужно учесть ошибки, допущенные на прошлогоднем чемпионате Европы, и не повторять их».

Такие указания дал тренерам сборной СССР председатель Федерации волейбола СССР Виктор Алекно.

Сейчас в Москве проходит сбор сборной страны. Тренируются 18 лучших волейболистов. Они разделены на две команды. Одна из них — основной состав — будет готовиться к чемпионату мира, другая — к матчам с командой Польши.

### ЧЕМПИОНАТ ГРУЗИИ

Сегодня в Тбилиси начинается чемпионат Грузии по волейболу среди мужских команд. Участвуют 12 команд, разделенных на две группы. Игры будут проходить в спортивных залах «Динамо» и «Спартак».

### ЧЕМПИОНАТ ТБИЛИСИ

Сегодня в спортивных залах «Динамо» и «Спартак» начинается чемпионат Тбилиси по волейболу среди мужских команд. Участвуют 12 команд, разделенных на две группы. Игры будут проходить в спортивных залах «Динамо» и «Спартак».

# საბჭოთა სპორტის ახალი, მაღალი ზღუდეებისკენ

2 აპრილს მოსკოვის პიონერთა სახლების საკონცერტო დარბაზში გაიხსნა საკავშირო თათბირი, რომელშიც მონაწილეობენ ფიზკულტურის კლუბების სპორტის ქიმიკატების, სპორტულ ხუნდოებთან, საკავშირო ფედერაციათა სპორტული ნაკრები გუნდების, სპორტული ბაზების დირექტორები, უწყებათა და ფიზკულტურული კომიტეტების წარმომადგენლები. მასწავლებლები, სპორტის ამსახველი ჟურნალისტები და სპორტული ინსტრუქტორები.

თათბირის მუშაობაში მონაწილეობენ სკკპ ცენტრალური კომიტეტის პრეზიდიუმის განყოფილების ხელმძღვანელი ვ. ბალანდინი, სკკპ ცენტრალური კომიტეტის განყოფილების ხელმძღვანელი ვ. ტრეტიაკი, სკკპ ცენტრალური კომიტეტის პრეზიდიუმის განყოფილების სექტორის გ. ბობროვი.

— სკ ოლიმპიური თამაშების შედეგები, — თქვა მობსპეციალების ნის კავშირის მინისტრთა საბჭოსთან არსებული ფიზიკური კულტურისა და სპორტის კომიტეტის თავმჯდომარე ს. პავლოვმა მოხსენებაში, რომ ამ შეხვედრისთვის მზადების პერიოდში მასობრივი სპორტის ყველა ზემაღალითოვანი ოსტატი მოემზადა. ეს შესაძლებლობა მისცა ათეულობით ახალგაზრდას შეესრულებინა რეზერვი და ნაკრებ გუნდებშიდაბრუნებულიყო. განსაკუთრებით შემაშფოთებელია ის გარემოება, რომ ჩვენს სპორტულ ორგანიზაციებს, რომელთა საუკეთესო შესაძლებლობები აქვთ, უკიდურესად ცოტა ჰყავთ ოლიმპიონები მომზადებულნი.

საკავშირო ადგილ ცენტრალური კომიტეტის სპორტის ქიმიკატების განყოფილების ხელმძღვანელი ზაირან ნიკოლაევნა ზაირან ნიკოლაევნა ზაირან ნიკოლაევნა

ᲔᲕᲠᲝᲞᲘᲡ ᲩᲕᲔᲜᲔᲑᲘᲡ ᲗᲐᲡᲔᲑᲘᲡ ᲛᲤᲚᲝᲑᲔᲚᲗᲐ ᲗᲐᲡᲘ

# ᲙᲝᲜᲙᲠᲔᲢᲣᲚᲘ ᲐᲛᲝᲪᲐᲜᲐ ᲓᲐ ᲛᲘᲡᲘ ᲐᲛᲝᲮᲡᲜᲐ

თბილისი. სპორტის სასახლე. 3 აპრილი.

„ᲓᲘᲜᲐᲛᲝ“ (თბილისი) — „ᲡᲐᲜᲢᲝᲜᲘᲜᲒᲘᲡᲗᲕᲘᲡ“ (სოფი) 103:71 (50:29).

„ᲓᲘᲜᲐᲛᲝ“: მოსკვიჩი (25), ქორქია (24), უგრეხელიძე (13), მელაშვილი (12), საკვარელიძე (9), ბოლქვაძე (5), დედვა (4), ხახულია (4), ფიცხელაური (4), ალთაბევი (2).

„ᲐᲚᲐᲜᲘᲐᲡᲗᲕᲘᲡ“: კილოკავა (24), პილაძანი (10), ᲐᲚᲐᲜᲘᲐᲡᲗᲕᲘᲡ-კოში (9), ონიანიძიანი (5), ეკიზაური (6), ბიცაძანი (1), კუდუხანი, კოსტრიკანი, მოსკვინი.

მსაჯები ი. კაჭარხი (ლენინგრადი), ვ. ციფრა (ლენინგრადი).

ეს იყო მაგრი, რომელშიც შეგხვედებოდნენ ერთმანეთის ხუსტი და ღირსეული მებრძოლნი ‘ძველნი ღრო არ ჰქონდათ. ბრძოლის პრინციპულობა სამთავრო ორნივე გუნდის ასპოლს უფიქრებელ კონკურენტული გახადა. „დინამოს“ წევრებიც უნდა მოეგო, სულ ცოტა, 15 ქულით, „სანთონიოსის“ წყაგების უფლებაც კი ჰქონდა, მაგრამ არა უმეტეს 13 ქულით. ერთი სიტყვით, მასპინძლები თავიდანვე ათენის მაგიჩის შეცდომების გამოსწორებას შეეფერებენ, მაგრამ დასჭეშმარიტს ზედაც მოიფიქრებს და წერილობითის გამო თამაშის სასურველი გეგმით ვერ წარმართავს.

შეხვედრიდან წუთი ბრძოლის, თუ შეიძლება ასე ითქვას, ყველაზე ერიტიკული მომენტი“ გამოდგა, რადგან მასპინძელ სტუმრებს ისეთი ნაღვლე ვერ ქრიხეთ დაჩრენილი და იმედით შეხვედრებს სულ ამ მომენტის გამო ელოდნენ. „დინამოს“ პასპინძები ნელი-ნელა შეეხვა ყველა ჩვენებით, მოედნის ყველა წერტილში, და მხოლოდ ამის შემდეგ შეუდგა თავისი გეგმის განხორციელებას, რომელიც შუა 15 წუთისთვის ფორმალურად უკვე შესრულებული იყო.

დაიპ, მაგრი მე-15 წუთსვე რომ შეწყვეტინეთ („პანთონიოსის“ ამის გამოცდილება აქვს), „დინამოს“ გაბედულებით აქეთ-იქეთ მფლობელი თამის ფინალში მოხვედრილან, რადგან აბარიში უკვე იყო 32:17 — რეკომენდაციის სავსებით საკმარისი. პრაქტიკულად ფინალისტად ფიქრობდნენ ბრძოლის მეორე ნახევრის დაწყებამდე, ბრძოლა-ლედ ჩაჯარა ჯორჯიან, რომლის თავკაცებისაც, ალბათ, და მაღალი ოსტატობა კარგი მაგალითი გამოდგა გაზდის ხხვა წევრებისთვის.

გუშინწინდელმა მატჩმა ბევრ წეკითხვებზე გაგვცა პასუხი ყველას, ვინც ეკონკურენტული ტურნირის ფინიშისტად დალოდა გზა „დინამოს“. დაეჭვებული იქნები, რომ „პანთონიოსს“ ნამდვილად შეეძლია მოგება ათის მოედანზე, მით უმეტეს, მსაჯებიც თუ დაუკმენენ მაგრს დაეჭვებულნი იქნებიან, რომ მეჩოგნის ლიდერი კოლიკტანი ძალიან კარგად გრძნობს კალთის, მისი აქეთნი ისეთებ ბრძოლის და ამიტომ აღვილი მისი შეხედეთ (38 ქულა) არაფრით ჩამოუაშორდა თბილისის პარტნიორს (24).

მაგრამ ყველაზე მეტად გაგვაკვირა ამ ამბავმა, რომ „დინამომ“ საკმაოდ რიგეან ეთამაშებით ერთგული კოლეგა ეზის (ამ შემთხვევაში, გამარჯვებს) პოვას ესოდენ მცირე ღრო მოაბეთა. ამაკა კი გავამეთხ სიტუაციის ჩვენებს ქრიხეთ ეკონკურენტი დაწესეულებით მატჩის პირველივე ნახევრში მოგება. ყველა სხვა შეხვედრ ისინი მარტოდ მოიჩვენებენ, ამა იყო ღირსეული წინააღმდეგობა, ასეთი გამწყვეტით გამოცდა გუნდის მოედანზე. ერთადერთი რამ ეთქვათ, თავისი თავის ახეთი გამოცდა ზოგიერ სპეციალისა, მით უმეტეს, რომ „დინამოს“ არასაკუთრებული წინააღმდეგობა აშოციაცია აქეს ბედნიერებით მინ, ბაცილეებით უფრო ძლიერ და დაუმარცხებელ ბრძოლებთან.

ნ. ᲒᲔᲓᲔᲕᲐᲜᲘ.

* * *

ᲡᲣᲠᲐᲗᲔᲑᲖᲔ: მომენტი განყენილი მატჩიდან. -

ფოტო ვ. ზარგარანის.

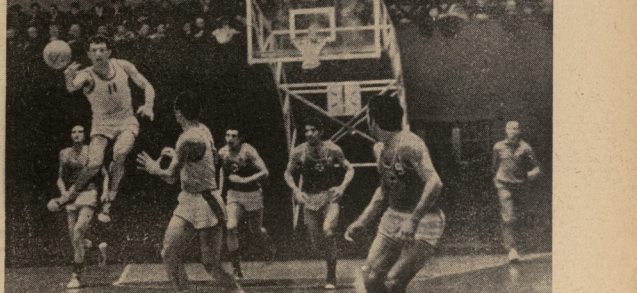

# ᲙᲣᲚᲐ ᲐᲣᲢᲑᲐᲚᲘᲓᲔᲠᲡ

გუშინწინ გაიმართა მორიგი ტურის ერთდეროული შეხვედრა. რვაში ერთმანეთს შეხვდნენ ავდილობრივი გუნდები ᲔᲪᲜ-ის გარეშეო 81:73 გაიმარჯვა ᲔᲪᲜ-მა.

## ᲒᲐᲛᲝᲛᲐᲨᲕᲔᲑᲘᲡ ᲪᲮᲠᲘᲚᲘ

მდგომარეობა 5 აპრილისთვის

| | თ. | მ. | წ. | ბ. | ქ. |
|---|---|---|---|---|---|
| „ᲓᲘᲜᲐᲛᲝ“ (თბილისი) | 25 | 20 | 5 | 2119—2065 | 20 |
| ᲡᲙᲐ | 28 | 20 | 8 | 2106—1937 | 20 |
| „ᲡᲙᲠᲘᲞᲘᲡᲘ“ (ᲥᲝᲪᲮᲘ) | 32 | 20 | 12 | 2226—2225 | 20 |
| „ᲦᲐᲚᲐᲢᲘᲐ“ (ᲧᲐᲜᲬᲮᲘ) | 30 | 19 | 11 | 2252—2118 | 19 |
| „ᲐᲐᲔᲠᲝᲤᲚᲝᲢᲘ“ (ᲛᲝᲡᲙᲕᲐ) | 32 | 19 | 13 | 2330—2249 | 19 |
| „ᲡᲐᲠᲙᲐᲜᲐ“ (ᲚᲔᲜᲘᲜᲒᲠᲐᲓᲘ) | 30 | 18 | 12 | 2134—2080 | 18 |
| „ᲓᲘᲜᲐᲛᲝ“ (ᲛᲝᲡᲙᲕᲐ) | 32 | 18 | 14 | 2291—2212 | 18 |
| ᲐᲚᲙ (ᲥᲝᲪᲮᲘ) | 32 | 15 | 17 | 2121—2115 | 15 |
| ᲐᲚᲙ (ᲧᲐᲜᲬᲮᲘ) | 32 | 13 | 19 | 2271—2430 | 13 |
| „ᲡᲐᲜᲢᲝᲜᲘᲜᲒᲘᲡᲗᲕᲘᲡ“ (ᲗᲑᲘᲚᲘᲡᲘ) | 32 | 9 | 23 | 2161—2380 | 9 |
| ᲫᲕᲚ (ᲥᲝᲪᲮᲘ) | 32 | 8 | 24 | 2165—2300 | 8 |
| „ᲚᲝᲙᲝᲛᲝᲢᲘᲕᲘ“ (ᲛᲪᲮᲔᲗᲐ) | 28 | 5 | 23 | 2033—2329 | 5 |

# ᲢᲠᲐᲓᲘᲪᲘᲘᲡ ᲔᲠᲗᲒᲣᲚᲜᲘ ᲓᲐ ᲛᲝᲬᲘᲜᲐᲐᲦᲛᲔᲒᲔᲜᲘ

ᲒᲚᲔᲜᲘᲡ, 4 აპრილი. კალაიბურეულ ქალაქთა საკავშირო ჩემპიონატის დასკვნითი ტურის 3 კალენდარული დღის შემდეგ საკუთრივი ცხრილი არავითარი ნათელი გადაკეთებები არ მომხდარა, რიგის ტტტ კვლავ ლიდერია. ალრე დაკარგული ერთადერთი ქულა მას სატურნირო შედეგისათვის, ჩვენი აზრით, გადენილ არ მოსდებია. თუმცა, ერთი რამ აშკარად უნინდებია: მოსპოლეტ ფინიშამდ რიგელთა გამარჯვებმა ტეტეტური დამაჯერებლობა ვერ ალია.

ტტტ-ს შეკვიდა, ტრადიციის არ ღალატობენ და ქალი მაჭრებტლების ერთეულნი არიან ტარტის „უნივერსიტეტი“ და ნოეოსიბირსკის „დინამო“. ჯერ ერთეი, რომელსაც 3 კილეკვალური დღე არ ეყოო თუნდაც 1 ქულის ასაღებად. დანარჩენმა კოლექტივებმა ვამარჯვების სიხარულეც იწვიეს და ვარეშის სიმწარეც იწვნიეს. ამ მხრივ განსაკუთრებით ტიპიურები ჩარჩოვეულნენ (მოსკოვის ოჯახ „სპარტაკი“, ვილნიუსის „ეკიპრაზმი“).

ბიპოლის კალათბურთელებმა, მოიღიეს რა საქმეში სპორტით ადვილება პრეტენდენტებთან (ტტტ-სთან და „ეკიპრაზმთან“), უფრო კონკურენტუნარიანი გამოჩნდნენ, ვიდრე ეს ადრე ეგონათ. მართალია, ჩვენი გუნდი სამოციათ ხიხის უმეტესი ზუხიტ-ლიტაშია, მაგრამ უკვე მოსპორტეთ 9 ქულა იძლევა იმის გარანტიას, რომ უახლოესი მეტოქეები პრაქტიკულად ვეღარ დაეწევიან მას.

მოკეყვეს ხოლო ორი ტურის შეჯერებით შეეფეთნენ ტტტ (რიგა) „ზერეეტკნეეი“ (ლენინგრადი) 65:55, „სპარტაკი“ (ლენინგრადი) — „ᲐᲚ (ლენინგრადი) 54:50, „დინამო“ (მოსკოვი) — „ეჩაიშის“ (ვილნიუსი) 55:47, „ეიბირეტისი“ (ვილნიუსი) — ხაი (თბილისი) 80:77, „სპარტაკი“ (მოსკოვის ოლქი) — „დინამო“ (ნოვოსიბირსკი) 71:52, „დინამო“ (კიევი) — „უნივერსიტეტი“ (ტარტუ) 66:48, ᲐᲚᲙ — „დინამო“ (მოსკოვი) 64:59, ხაი — „დინამო“ (ნოვოსიბირსკი) 70:48, „ერისიტეტი“ — „დინამო“ (კიევი) 65:57, „ზერეეტკნეი“ — „უნივერსიტეტი“ 49:33, ტტტ — „სპარტაკი“ (ლენინგრადი) 55:51, „სპარტაკი“ (მოსკოვის ოლქი) — „ეიბირეტისი“ 62:53.

## ᲒᲐᲛᲝᲐᲕᲐᲨᲔᲑᲘᲡ ᲪᲮᲠᲘᲚᲘ

მდგომარეობა 4 აპრილისთვის

| | თ. | მ. | წ. | ბ. | ქ. |
|---|---|---|---|---|---|
| ტტტ (რიგა) | 19 | 18 | 1 | 1293—944 | 18 |
| „ᲡᲐᲠᲙᲐᲜᲐ“ (მოსკოვის ოლქი) | 19 | 15 | 4 | 1118—1042 | 15 |
| „ᲔᲙᲘᲞᲠᲐᲖᲛᲘᲡᲘ“ (ვილნიუსი) | 19 | 14 | 5 | 1182—974 | 14 |
| „ᲖᲔᲠᲔᲔᲢᲙᲜᲔᲔᲘ“ (ლენინგრადი) | 19 | 12 | 7 | 1043—961 | 12 |
| „ᲡᲐᲠᲙᲐᲜᲐ“ (ლენინგრადი) | 19 | 12 | 7 | 1105—971 | 12 |
| „ᲓᲘᲜᲐᲛᲝ“ (მოსკოვი) | 19 | 11 | 8 | 1067 1044 | 11 |
| „ᲢᲠᲐᲚᲐᲕᲐᲨᲝ“ (სვერდლოვსკი) | 19 | 10 | 9 | 1146—1126 | 10 |
| ᲮᲐᲘ (თბილისი) | 19 | 9 | 10 | 1071—1142 | 9 |
| „ᲣᲜᲘᲕᲔᲠᲡᲘᲢᲔᲢᲘ“ (ტარტუ) | 19 | 6 | 13 | 1067—1284 | 6 |
| ᲐᲚᲙ (ლენინგრადი) | 19 | 3 | 16 | 883—1150 | 3 |
| „ᲓᲘᲜᲐᲛᲝ“ (კიევი) | 19 | 3 | 16 | 1051—1185 | 3 |
| „ᲓᲘᲜᲐᲛᲝ“ (ნოვოსიბირსკი) | 19 | 1 | 18 | 929—1210 | 1 |

ᲡᲙᲠ ᲙᲐᲕᲨᲘᲠᲘᲡ ᲤᲔᲮᲑᲘᲠᲝᲜᲐᲢᲔᲑᲘ ᲙᲐᲚᲐᲗᲑᲣᲠᲗᲨᲘ

# ᲒᲐᲜᲨᲝᲛᲔᲕᲐ ᲓᲐ ᲤᲔᲠᲘᲜᲘᲐᲙᲔᲕᲐ...

2 აპრილი.

თბილისის სპორტის სასახლე.

ᲡᲙᲠ ᲙᲐᲕᲨᲘᲠᲘ (1 ნაწილები) — ᲡᲐᲤᲠᲐᲜᲒᲔᲗᲘ (ნაწილები) 20:12 (9:6).

ᲡᲙᲠ ᲙᲐᲕᲨᲘᲠᲘ: ვილპარტ, სოლოშკო (ექიპაჟი 3 გოლი), ბესაძიფა (3), ᲒᲔᲓᲔᲜᲘᲨᲕᲘᲚᲘ, კლიმოვი (8), კოტუხოვი (3), ზდორენკო (1). იოთამაშეს: ავრეთვე, ᲛᲘᲮᲔᲚᲐᲫᲔ, ზოიცევი (2), ᲒᲐᲒᲜᲘᲫᲔ 5ზ (1) და ოვანესიანი.

ᲡᲐᲤᲠᲐᲜᲒᲔᲗᲘ: ფერენციკი, რ. რიბარი (2), ვ. რიბარი (1), ბ. ხელეხე, ფაი (1), ფაბერში, ᲗᲐᲮᲐᲨᲘᲐᲜᲘ (3), იოთამაშეს: ავრეთვე, ᲒᲐᲒᲜᲘᲫᲔ, ᲐᲕᲠᲝᲒᲘᲜᲐ, ბუსკაშვილს, ხხერტელაძე, ბერიაშვილს (1), ხაჩხიანელიძე (1).

მსაჯები — ᲡᲐᲠᲘᲝᲜᲔᲠᲝᲜᲘᲡ კატეგორიის არბიტრები ე. ტურაშო და ბ. ტუმანიანენი (ორივე — ფოთიდან).

ხელშეწყობელია საერთაშორისო ტურნირის ხიით მაჭრი ქერიკელები სპორტსმენებმა შეეგებებით უკვე ნაცნაურებს. მართალია, სამიანელიც მინი დამარცხებენ, მაგრამ ეს ჯერეხი უკვე ეშინებოდნენ და ინერტულობის შედეგი იყო. გუნდის უცნაურები ცვლილებები უკვე გამოიყურებოდა, თუმცა იგი ჯერ კიდევ შორსაა თავისი ნამდვილი ფორმისგან. ახალგაზრდებმა კეთილ საწყისო მოთამაშეთაგან ტატეეეს.

მაჭრი გენერალური შეხვედრები დაიწყო და ადრინდი უკვე მე-7 წუთზე გახსნა ანგარეშს. მე-5 წუთისთვის სტუმრებმა უკვე ხაკრანთვალი დაუწიეს — 5:0. მერე ცდილობენ ერთი გოლი გაქვითა, რაზეც უკვე გენოვება ერთნაირი ეფექტი ვერ მოახდინა. ტატის ოსტატობის სტუმრებმა შეტყობეთ უფრო ეუვერები იყო. ნეხევრების შეწყვეტ პოინტი 5 წუთში გენერალურმა კიდევ ორერ აიღეს მასპინძლთა კარი. შედეგ ხაში ცდილობენ უპირატესობით მიმდინარეობდნენ.

* * *

ტურნირის დამთავრების შემდეგ საკარისეულოს ᲡᲙᲠ მინისტრთა საპრობთან არსებული ფიზკულტურ კულტურისა და სპორტის კომიტეტის პრეზიდიუმი გადაწყვიტა: საუკეთესო მოპაპრეთისა — რ. გაბრიელ (გალი) — 20 პუნთი, საუკეთესო მეკარისა — ქ. ფერენციკი (საფრანგეთი).

ᲐᲡ. ᲝᲔᲚᲐᲫᲔ.

## ᲪᲮᲠᲘᲚᲘ

| | თ. | მ. | წ. | ბ. | ქ. |
|---|---|---|---|---|---|
| 4 | 4 | 0 | 0 | 110—74 | 8 |
| 3 | 3 | 0 | 0 | 84—49 | 6 |
| 4 | 2 | 0 | 2 | 87—66 | 4 |
| 4 | 1 | 0 | 3 | 62—80 | 2 |
| 4 | 0 | 0 | 4 | 69—103 | 0 |

## ᲐᲒᲚᲝᲛᲝᲜᲐ

ᲡᲙᲠ ᲙᲐᲕᲨᲘᲠᲘ (1)

ᲒᲔᲓᲔᲜᲘᲫᲔ

ᲡᲙᲠ ᲙᲐᲕᲨᲘᲠᲘ (ᲮᲐᲜᲒᲠᲫᲚᲘᲕᲔᲡᲘ)

ᲡᲐᲨᲔᲜᲐᲒᲝᲔᲑᲝ

ᲡᲐᲯᲐᲠᲝᲨᲕᲔᲚᲔᲡᲘ

# ᲬᲧᲐᲚᲑᲣᲠᲗᲔᲚᲔᲑᲘ ᲛᲔᲝᲠᲔᲛᲓᲔ ᲬᲚᲘᲡ ᲓᲐᲐᲓᲒᲜᲔᲕ

ᲡᲐᲐᲛᲝᲗᲐ ᲙᲕᲔᲧᲜᲘᲡ ᲫᲚᲔᲠᲘᲡᲢᲘᲡᲔᲚᲔᲑᲛᲐ ᲫᲚᲔᲠᲘᲡ ᲛᲘᲛᲝᲕᲘᲚᲔᲡ ᲗᲐᲕᲘᲡᲘ ᲛᲔᲝᲠᲔ ᲐᲓᲒᲘᲚᲘ ᲓᲐᲙᲐᲕᲐ ᲒᲣᲜᲓᲛᲐᲪ. ᲛᲔᲝᲠᲔ ᲐᲓᲒᲘᲚᲘᲡᲗᲕᲘᲡ ᲒᲐᲛᲝᲪᲓᲘᲚᲔᲑᲘᲡ ᲛᲘᲮᲔᲓᲕᲘᲗ

# სწორად აპროსნეს

რ. თავარაანის სმოკინგ-ტუქედოები (ის „ელეგანტური 16 მარტის სოციალიზმის“ ასოციაციისა № 1. I. დგზე № 2. 1. ქმლ № 3. 1. ქმნ.

ამოცანები სწორად პასუხესა: რ. ცაბიაძე (პაოლეთის რაიონი, სოფ. ქვემო ჩხტებელთი), ჰ. დარჩიაშვილი (ზესტაფონის), ა. ხაცენელიანი (ბაქურციხის რაიონი, სოფ. ტატანი) დ. და ა. ქუხილაძეები (ონაიონი — წყალუხვების რაიონი, დ. ქვარე), ე. გოგოლიშვილი (ცაროვანის რაიონი, სოფ. სართავლო) და ს. ანდღულაძე (ამბროლაური).

ვადრაკი

# მზეფლიო ჩემპიონობა თასისთვის

საკასპორტო ორდენების დღეებში თბილისში გაიმართა საქართველოს სკოლების პიონერთა რაზმებულების გუნდური პირველობა ჭადრაკში. ამ საბანაკრებო შეჯიბრებაში 19 ქალაქისა და რაიონის ნორჩებმა მიიღეს მონაწილეობა თვითეულ გუნდში 4 ბიჭი და 1 გოგო იყო.

ფინალურ ტურნირში 1 ადგილი დაიკავა თბილისის №-15 საშუალო სკოლის გუნდმა (ე. მაჭარაშვილი, ზ. ზამბახიძე, ე. ჯუანთაკი, ზ. ახმეთელაშვილი, მზია ფურცელაძე) — 22,5 ქულა 25-დან. ეს ქალაქი თბილისელთა პიონერების დაიჯარიტ შეჩვეული მაჯაჩვიბის მოგებით: ქუთაისთან — 4:1, ზუგდიდთან — 4:1, ცხალაიასთან — 4,5:0,5, ჯიხთან — 5:0 და მაიაკოვსკისთან — 5:0.

საინტერესოა, რომ მეორეკლასელი ოქტომბრელი ზუგას ბიზიოფაშვილი შეიჯიბრებაში სსრ კავშირის ჭადრაკის ფიცრიანის ფინალისტ ჭადრაკის ფიცრიანის ფინალისტ ჭადრაკის ფიცრიანის ფინალისტ