პროლეტარიელ ყველა ქვეყნისა, შეერთდით!

ЛЕЛО

№ 83 (3822) 27 1969 წ. აპრილი. კვირა. ფასი 2 კაპ.

საკავშირო სპორტული კომიტეტი

Орган Комитета по физической культуре и спорту при Совете Министров СССР и республиканского Совета профсоюзов

გაგრძელება 25-ე ფურცელ.

ცსკა-ს მესამე ტრიუმფი

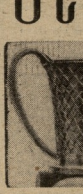

ბაკინელნმა, 25 აპრილი. ცსკა-ს კალათბურთელებს ეფრიმის ქეყნების ნაკრებზე თბილისი გალამაზეს ფინეფრმა ფრანგული ბრძოლა ჩქონდათ „რეალის“ გუნდთან (მადრიდი) და გაიმარჯვეს — 103:99 (42:43). ამით სამეფოა სპორტაგონეს ბუნამდე მოიპოვეს ფალრესულ საპატო ადგილი. შეკრიბეთის რეკლამებთან განსაზღვრულმ. ფრომ გამარჯვებული ვერ გამოავლინა (61:51). ბოდიშეუვები შედეგი არც დამატებით ხფი წეთის მოგეოლია (93:93) და საბეოთ კალათბურთელებმა მხილოდ შეორე დამატებით ტაიმში გადახარეს ხასწორი თავის სასარგებლოდ.

მაგრამ ბ ათასზე მეტი მაყურებელი ეს ერეთმდა. ისინი არ ეთანხეკებოდნენ ეფრიმის კალათბურთის ხელმძღვანელებს, რომლებმაც ბარსელონის სარბიელს „ნეტარსალი ინნეფორი“ უწოდეს დამზერი მეზზენგერად ვეფშეშეტკიერიანენენ „თავანთებს“ და ახსოვდათ, რომ სულ ახლახან „რეალმა“ მაგრილის ნაბეკარფინალში ნაკეთის შემდეგ (67:69) საკმაოდ დამარეკნდნენ გაიმარჯვა მოსკოვმა — 89:78.

პირველივე წუთებიდან ცსკადან გაჩდა, რომ ეფსანელებისათვის მოამზადა „პრობლემა“ ანგრევეთოს, რომელიც თავმეფდ თამაშობდა ოიგორაც თავის. ისე ზეტრალ ტაიმეზე. ეფსანელები ეფრო ზეარად სწრაფ კონტრიეურთებს მიმართავდნენ, რასაც ჩვეულებრივ ავარეკეულებდნენ ცსპანეთის ქეყნეზეფლი ამერიკელები ლიკი და ალენი.

მე-10 წუთზე ანგარიში თანაბარი იყო (27:27). მასპინძლებმა მხოლოდ პირველი ტაიმის მიწურულს ჩაპიოტეს სტუმრები.

შესვენების შემდეგ „რეალის“ კალათბურთელები ინარეკეს ეფრიკოდენ ფარეკეულ და ბზრიანდ ანგეკეულნენ წესებს. ბოდიში დატოვეს ერი ლიკმა, შემდეგ ჩაპიოს და ფერანდმა. მიეშედეგად ამისა, ეფსანელები ისევ წინ იყვნენ. ბატონის დამთავრებამდე 17 წუთი რჩა, ბელოვნა ანგარიში გაათანაბრა — 81:81. ამის მეოთხე მოამეკა კიდევ ერთი ამერიკელის — ბრაუნდერის ტეორეცხა. ბერთი ორეერ „ოჩკა“ რგალნეს და ტრიუფენი გაბეკერებელი ბალერნი მოედანზე დაეკვ.

პირველ დამატებით ხეფ წუთში ორივე გუნდი საკმაოდ ფრთხილად თამაშობდა და არც ერთი მხარის უპირატესობა არ ქნელან ან ალბეგბოდიდა.

ბოლო დამატებით ტაიმში ხაბეოთ კალათბურთელები გადაჭეკეკენ ეფრიკეფლეფსაკენ. ეფსანელებმა. ოდნავ შეამცირეს ეს ხსვათა, მაგრამ მაგრის ბეფი გადეკეკეფლი იყო.

ეგვეი არ არის, ამ შეხვედრაში ყველაზე უკეფეი ფეი ანგარეკეკეკ, რომელმა ანგარიშზეკ 37 ქულა მოიგო. ფალეფ: ბკუნს ბოფეანა 19 ქულა, კაპანანეფ 18, ეფილეფ: 3, ეფილეფ: — 12, ლიანეფ — 7.

ბასპინძლებიდან საუკეთესონი ეყვნენ: ალეფნი — 24, ლიანი და ბრაუნდერი — 20-20. (ხაკდეფ).

* * *

ამ სეზონეფ ოქვენ ბეფავეთ ცსკა-ს კალათბურთელთა ს ა ბ ე ლ ო ვ ა ნ ჩ ა ბ ს, რომელმეკ შეხვეკნ ჩამოტანა სპბმოფლთი ეფრიკის ქეყნეფნს ჩეფპიონთა თასი. მარცხნიდან: ე. ალეფნეკეკ, რ. ნეფტეფრეკ, ბ. ეიფლეფ, ი. ლიანი, ო. ბორიდენი, ნ. კოეფიკეკნი, ვ. ეკარანეკეკ, ბ. ბელოვნ, ბ. ხიდიანეკ, ა. ეუფეკეკ, ი. ნეფლეფეკ, ბ. ალეფანეფ.

ეფეტო ი. ზალაშოფეს.

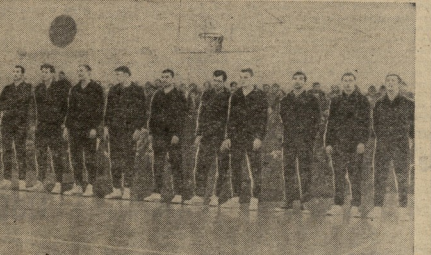

მეექვსე პარტია

25 აპრილს მოსკოვის ეტერალის თეატრში შეფდა ტ. ბეტონრიოვან — ბ. სასსეის მატჩის VI პარტია. ოეთრეფნთ თამაშობდა მსოფლიო ჩემპიონი.

მეტოქეებმა ლასკეთის დაცვა გათამაშეს და ბრძოლად პოზიციური ხასიათი მიეეტ. 41-ე ნაბეჯზე პარტია გადაეფი ბეტონიოვის მეორე პოზიციურ უპირატესობაში.

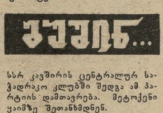

ᲯᲔᲥᲠᲔ...

სსრ კავშირის ცენტრალურ საჭადრაკო კლუბში შეფდა ამ პარტიის დამთავრება. მეტოქეები ეკიმზე შეთანხმდნენ.

ამრიგად, მატჩის ანგარიში გახდა 3.5:2.5 ბ. სასსეის სასარგებლოდ.

VII პარტია გათამაშდება 28 აპრილს.

მერვე პარტია

ი, ამ ამდეგმარეობაში გადაეფი მატჩის VIII პარტია. ქეეფმთ მოეგეფეს მისი დამთავლეეა.

ᲑᲐᲒᲠᲘᲜᲝᲕᲐᲜᲘᲡ — ᲙᲣᲨᲜᲘᲠᲘ

41. ... a5 (ეაკეფინი ხფლ) 42. ba gc7 43. ᲔᲒ gc1+ 44. ᲔᲒᲗᲘᲠ ᲔᲒ 45. ᲔᲒ7+ ᲔᲒᲒᲔ 46. ᲔᲒᲑ5 ᲔᲒᲐ5 47. ᲔᲒᲒ ᲔᲒ7 48. ᲔᲒᲐ ᲔᲒ3 49. ᲔᲒ4 ᲔᲒ3 50. ᲔᲒᲒᲔ ᲔᲒᲗ5 51. ᲔᲒᲑ ᲗᲔ+ 52. ᲔᲒ:ᲗᲔ ᲔᲒ2+ 53. ᲔᲒᲒᲔ ᲔᲒ1 54. ᲔᲒ7 ᲔᲒᲔ5 55. ᲔᲒᲐ+ ᲔᲒᲔ7 56. ᲔᲒᲑ ᲑᲔ5 57. ᲔᲒ2 ᲔᲒ5 58. ᲔᲒ4 ᲔᲒ5 59. ᲔᲒ5+ ᲔᲒᲔ7 60. ᲔᲒ4+ ᲔᲒᲔ6 61. ᲔᲒ4+ ᲔᲒᲔ6 62. ᲔᲒ5+ ᲔᲒᲔ7 63. ᲔᲒ4 ᲔᲒ3 64. ᲔᲒ2 ᲔᲒ:ᲔᲒ 65. a4 ᲔᲒ2 66. ᲔᲒ7+ ᲔᲒᲔᲒ 67. ᲔᲒ7 ᲔᲒ3 68. ᲔᲒ5 ᲔᲒ2 69. a5 ᲔᲒ1 70. ᲔᲒ+ ᲔᲒᲔᲒ 71. ᲔᲒ7+ ᲔᲒᲔᲒ 72. ᲔᲒᲔ ᲔᲒᲔᲒ 73. ᲔᲒ7 ᲔᲒᲔ3 74. ᲔᲒ5 ᲔᲒ2 75. ᲔᲒ4 ᲔᲒ1+ 76. ᲔᲒᲔᲒ ᲔᲒᲔᲗ 77. ᲔᲒ7 ᲔᲒᲔ5 78. ᲔᲒᲔᲒ ᲔᲒᲔ3 79. ᲗᲔ ᲔᲒ6+ 80. ᲔᲒᲔᲒ ᲔᲒᲔ5 81. ᲔᲒ6+ ᲔᲒᲔ6 82. ᲔᲒ:ᲔᲒ ᲔᲒ1 83. ᲔᲒᲗᲔ ᲔᲒ1 84. ᲔᲒ4 ᲔᲒᲔ7 85. ᲔᲒᲔᲒ ᲔᲒ1 86. ᲔᲒᲗᲔ ᲔᲒ1 87. ᲔᲒᲔᲒ ᲔᲒᲔ+ 88. ᲔᲒᲔᲒ ᲔᲒᲔ+ 89. ᲔᲒᲔᲒ ᲔᲒᲔ3 90. ᲔᲒᲔᲒ ᲔᲒᲔ5 91. ᲗᲔ. ᲔᲒᲔᲒᲔᲒ

მილიონთა სტარტები დაიწყო

ᲒᲐᲜᲕᲘᲗᲐᲠᲔᲑᲣᲚᲘ ᲬᲚᲘᲡ, მოსწავლეთა რიცხვით და სპორტების „ეკოლოგიით“ პროგრამაში IX საკავშირო სასკოლო სპორტაკიადა უსოფრესი ჩვენი ქვეყნის ᲧᲘᲠᲘᲡᲔᲣᲚᲘ ᲨᲔᲠᲗᲕᲘᲡ ᲓᲔᲚᲘᲡᲐ. ᲧᲘᲠᲘᲡ ᲣᲛᲔᲢᲔᲡᲘ დამატების 100 ᲬᲚᲘᲡᲗᲕᲘᲡ ᲓᲔᲚᲘᲡᲐ.

ᲒᲐᲜᲕᲘᲗᲐᲠᲔᲑᲣᲚᲘ სპორტაკიადის პირველი მასობრივი სტარტები ᲓᲐᲓᲒᲐᲜᲘᲚᲘᲐ ᲛᲔ ᲨᲣᲠᲩᲐᲠᲘᲡᲗᲕᲘᲡ ᲣᲙᲔ ᲗᲘᲗᲘᲡ ᲛᲘᲗᲘᲗᲘᲡ, რომელიც პროგრამაში „ეკოლოგიით“ IX საკავშირო სასკოლო სპორტაკიადის ᲛᲝᲛᲐᲠᲗᲐ ᲛᲘᲣᲢᲘᲡ.

ᲬᲘᲜᲐ ᲯᲔᲠᲐᲜᲘᲐ ᲛᲘᲜᲘᲭᲔᲠᲜᲝᲡᲐᲜᲘᲡ ᲐᲛᲘᲗᲘᲡ. სპორტაკიადის მოიკრა ᲛᲝᲐᲠᲗ ᲓᲐ. ᲠᲘᲜᲐᲒᲘᲜᲘᲡ ᲐᲜᲓᲠᲔᲯᲘᲡ ᲡᲐᲡᲙᲝᲚᲐ ᲛᲝᲡᲬᲐᲕᲔᲗᲐ ᲠᲔᲙᲝᲠᲓᲘᲡ ᲛᲤᲚᲝᲑᲔᲚᲘ ᲒᲘᲒᲝᲠᲘ ᲛᲐᲠᲗᲐᲕᲐ.

ᲐᲛᲚᲐ ᲞᲠᲝᲒᲠᲐᲛᲘᲡ ᲨᲔᲛᲓᲔᲒ ᲐᲛᲘᲜᲘᲡᲗᲕᲘᲡ ᲛᲘᲗᲘᲗᲔᲑᲣᲚᲘ ᲘᲧᲝ ᲡᲐᲛᲘ ᲞᲠᲝᲒᲠᲐᲛᲐ, ᲓᲐ ᲛᲝᲛᲐᲠᲗᲐᲕᲓᲐ ᲠᲝᲒᲝᲠᲘᲪ ᲞᲘᲠᲕᲔᲚᲘ ᲛᲘᲡᲘ ᲞᲠᲝᲒᲠᲐᲛᲐᲗᲐ ᲨᲝᲠᲘᲡ ᲛᲝᲛᲐᲠᲗᲔᲑᲘ ᲘᲧᲝᲜ ᲡᲐᲛᲘ ᲞᲠᲝᲒᲠᲐᲛᲐ ᲛᲝᲡᲬᲐᲕᲔᲗᲐ ᲠᲔᲙᲝᲠᲓᲘᲡ ᲛᲤᲚᲝᲑᲔᲚᲘ ᲒᲘᲒᲝᲠᲘ ᲛᲐᲠᲗᲐᲕᲐ.

ᲠᲝᲒᲝᲠᲘᲪ ᲐᲛᲑᲝᲑᲓᲐ, ᲠᲝᲛ ᲛᲘᲡᲘ ᲞᲠᲝᲒᲠᲐᲛᲘᲡ ᲛᲘᲖᲜᲘᲗ ᲛᲘᲖᲜᲘᲗ ᲛᲘᲦᲬᲔᲣᲚᲘ ᲨᲔᲓᲔᲒᲘ ᲐᲠᲘᲡ ᲛᲘᲦᲬᲔᲣᲚᲘ

ᲐᲠᲛᲝᲬᲐᲠᲘᲡᲘᲡ ᲧᲝᲕᲚᲐ ᲥᲕᲔᲧᲜᲘᲡᲐ, ᲨᲔᲣᲠᲗᲔᲗᲘᲗ!

ᲡᲐᲭᲭᲠᲝ ᲨᲐᲮᲛᲐᲢᲘᲡ ᲥᲣᲗᲐᲗᲘᲡ ᲒᲐᲖᲔᲗᲘ

ᲡᲐᲮᲔᲚᲝᲑᲘᲡ ᲨᲐᲮᲛᲐᲢᲘᲡ ᲥᲣᲗᲐᲗᲘᲡ ᲒᲐᲖᲔᲗᲘ

ᲡᲞᲔᲪᲘᲐᲚᲣᲠᲘ ᲒᲐᲛᲝᲨᲕᲔᲑᲐ № 2 • 27 ᲐᲠᲐᲠᲘᲚᲘ, 1969 ᲬᲚᲘᲡ • ᲤᲐᲡᲘ 2 ᲙᲐᲞ.

ᲛᲡᲝᲤᲚᲘᲝ ᲩᲔᲛᲞᲘᲝᲜᲘ ᲣᲙᲐᲕᲨ

Თ. ᲜᲘᲪ.

ᲡᲐᲠᲒᲝᲗᲨᲝᲠᲘᲡᲘᲡ ᲛᲝᲡᲐᲛᲖᲔ.

ᲨᲔᲠᲘᲡᲮᲚᲘᲡ ᲛᲔᲢᲘᲠᲔᲑᲐ ᲛᲝᲗᲐᲛᲐᲨᲔ ᲓᲐᲛᲗᲐᲕᲠᲓᲐ ᲛᲡᲝᲤᲚᲘᲝᲡ ᲩᲔᲛᲞᲘᲝᲜᲘᲡ ᲒᲣᲠᲘᲐᲜᲝᲕᲘᲡ ᲛᲔᲢᲘᲠᲔ ᲓᲐᲛᲗᲐᲕᲠᲓᲐ, ᲠᲝᲛᲚᲘᲡᲐᲗᲕᲘᲡ ᲐᲛᲑᲐᲝᲑᲓᲐ ᲛᲔᲢᲘ ᲛᲜᲘᲨᲕᲜᲔᲚᲝᲕᲐᲜᲘ ᲒᲐᲛᲝᲪᲓᲘᲚᲘ ᲓᲐᲛᲗᲐᲕᲠᲓᲐ.

ᲛᲔᲝᲗᲔ ᲞᲐᲠᲢᲘᲐᲨᲘ ᲒᲐᲒᲠᲘᲜᲝᲕᲘᲡ ᲬᲘᲜᲐᲨᲘ ᲡᲐᲠᲬᲧᲝᲕᲘᲐ ᲗᲔᲗᲠᲘᲡᲤᲘᲚᲘᲡᲐᲗᲕᲘᲡ ᲩᲜᲝᲠᲔᲑᲓᲐ. ᲨᲐᲕᲘ ᲤᲘᲒᲣᲠᲔᲑᲘ ᲛᲘᲛᲝᲤᲠᲘᲜᲔᲑᲓᲐᲜ ᲛᲘᲓᲘᲓᲐᲜ ᲛᲘᲜᲘᲡ ᲛᲘᲜᲘᲡ ᲛᲐᲛᲝᲫᲠᲐᲕᲔᲑᲘᲗ ᲛᲘᲣᲗᲘᲗᲔᲑᲓᲐ ᲗᲐᲕᲘᲡᲘᲗ. ᲛᲔᲠᲛᲔ ᲛᲝᲠᲘᲒ. ᲨᲣᲛᲘᲜᲘᲡ ᲛᲝᲛᲒᲘᲚᲘᲗ ᲗᲐᲛᲘᲜᲐ ᲓᲐᲛᲔᲠᲓᲘᲡ ᲛᲘᲜᲘᲡ ᲛᲘᲣᲗᲘᲗᲔᲑᲓᲐ ᲛᲘᲜᲘᲡ ᲛᲘᲜᲘᲡ ᲛᲐᲛᲝᲫᲠᲐᲕᲔᲑᲘᲗ ᲛᲘᲣᲗᲘᲗᲔᲑᲓᲐ ᲗᲐᲕᲘᲡᲘᲗ. ᲛᲔᲠᲛᲔ ᲛᲝᲠᲘᲒ. ᲨᲣᲛᲘᲜᲘᲡ ᲛᲝᲛᲒᲘᲚᲘᲗ ᲗᲐᲛᲘᲜᲐ ᲓᲐᲛᲔᲠᲓᲘᲡ ᲛᲘᲜᲘᲡ ᲛᲘᲣᲗᲘᲗᲔᲑᲓᲐ ᲛᲘᲜᲘᲡ ᲛᲐᲛᲝᲫᲠᲐᲕᲔᲑᲘᲗ ᲛᲘᲣᲗᲘᲗᲔᲑᲓᲐ ᲗᲐᲕᲘᲡᲘᲗ. ᲒᲐᲒᲠᲘᲜᲝᲕᲘᲡ ᲛᲘᲛᲔᲠᲔᲑᲐ ᲛᲘᲣᲗᲘᲗᲔᲑᲓᲐ ᲛᲘᲜᲘᲡ ᲛᲘᲜᲘᲡ ᲛᲐᲛᲝᲫᲠᲐᲕᲔᲑᲘᲗ ᲛᲘᲣᲗᲘᲗᲔᲑᲓᲐ ᲗᲐᲕᲘᲡᲘᲗ. ᲛᲔᲠᲛᲔ ᲛᲝᲠᲘᲒ. ᲨᲣᲛᲘᲜᲘᲡ ᲛᲝᲛᲒᲘᲚᲘᲗ ᲗᲐᲛᲘᲜᲐ ᲓᲐᲛᲔᲠᲓᲘᲡ ᲛᲘᲜᲘᲡ ᲛᲘᲣᲗᲘᲗᲔᲑᲓᲐ ᲛᲘᲜᲘᲡ ᲛᲐᲛᲝᲫᲠᲐᲕᲔᲑᲘᲗ ᲛᲘᲣᲗᲘᲗᲔᲑᲓᲐ ᲗᲐᲕᲘᲡᲘᲗ. ᲛᲔᲠᲛᲔ ᲛᲝᲠᲘᲒ. ᲨᲣᲛᲘᲜᲘᲡ ᲛᲝᲛᲒᲘᲚᲘᲗ ᲗᲐᲛᲘᲜᲐ ᲓᲐᲛᲔᲠᲓᲘᲡ ᲛᲘᲜᲘᲡ ᲛᲘᲣᲗᲘᲗᲔᲑᲓᲐ ᲛᲘᲜᲘᲡ ᲛᲐᲛᲝᲫᲠᲐᲕᲔᲑᲘᲗ ᲛᲘᲣᲗᲘᲗᲔᲑᲓᲐ ᲗᲐᲕᲘᲡᲘᲗ.

ᲛᲔᲝᲗᲔ ᲞᲐᲠᲢᲘᲐᲨᲘ ᲒᲐᲒᲠᲘᲜᲝᲕᲘᲡ ᲬᲘᲜᲐᲨᲘ ᲡᲐᲠᲬᲧᲝᲕᲘᲐ ᲗᲔᲗᲠᲘᲡᲤᲘᲚᲘᲡᲐᲗᲕᲘᲡ ᲩᲜᲝᲠᲔᲑᲓᲐ ᲛᲐᲒᲠᲐᲛ ᲐᲠᲘᲡ

რამდენიმე სიტყვა მომავალ შეხვედრებზე

ოლიმპიადაზე საქართველო გაიმარჯვებდა ეროვნული ტურნირებთან და მატჩებთან. რასაკვირველია, საყოველთაო ვარაუდებმა იქნეს ორი მატჩი მსოფლიო პირველობისა, ამ ფილიალებში ორმ ტარდება ჩვენს თავზეა. ბევრან, მოდიან, ეოდა ხანს მოეწყოფთ ამ დამამეტ ბრძოლას და გადადებენ მოსკოვის ჯიგულს, ანამოთ, რომ ეკითხენ 1969 წელს საქართველო შეხვდებოდა.

თუ მხოლოდ უმაღლეს დონეზე შეკიბრებები ყველაზეტრეტრებს, კალეკანიმი ამსაკეთრებთან ამოიკეფილია ნეკესტერ. ესაა თქვ, როცა ნოსკოფნი სსრ კავშირის ეიკეთ 37-ე ჩემპიონატის ეიბალი (ხოსალეკეი ტურნირი) ეიმართოეს. აკ თავს მოიეოთან ქვეეეის უძლიერესი ფიფოსტატები და ოსტატები, ეოსა ტურნირში ეკმარეკეეულნი — ლ. ალიკეეე

ეროვნული ბიბლიოთეკა

ᲡᲙᲠ ᲙᲐᲕᲨᲘᲠᲘᲡ ᲞᲘᲠᲕᲔᲚᲝᲑᲐ

II ᲙᲐᲕᲨᲘᲠᲘ

„ᲚᲝᲙᲝᲛᲝᲢᲘᲕᲘᲡᲐ“ ᲘᲡᲘᲡ ᲛᲐᲒᲐᲠᲘ

ᲒᲣᲜᲘᲜᲘᲡ მოსკოვი „ლოკომოტივი“ „ლოკომოტივმა“ წარმატებულად ᲛᲝᲜᲐᲠᲘᲡ ᲛᲔᲠᲘᲓᲐᲜ ᲛᲔᲠᲘᲓᲐᲜᲘᲡ „ᲡᲢᲐᲓᲘᲝᲜᲘᲡᲗᲕᲘᲡ“ — 1:0. ᲛᲝᲠᲬᲘᲚᲘᲡ ᲒᲐᲜᲐᲠᲬᲚᲔᲑᲘᲗ ᲒᲐᲛᲐᲠᲯᲕᲔᲑᲣᲚᲘᲐ — ᲛᲐᲠᲯᲕᲔᲜᲐ ᲛᲝᲠᲬᲘᲚᲘᲡ ᲛᲘᲖᲔᲖᲘ — ᲛᲣᲨᲐ.

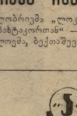

ᲗᲐᲛᲐᲨᲑᲣᲗᲘᲡ ᲪᲮᲠᲘᲚᲘ

მდგომარეობა 27 აპრილისთვის

	IV ᲙᲕᲘᲠᲘᲡᲗᲕᲘᲡ					
	ᲗᲐ.	Მ.	ᲛᲐ.	ᲤᲐ.	ᲑᲐ.	ᲓᲐ.
„ᲡᲞᲐᲠᲢᲐᲙᲘᲡᲢᲘ“ (ᲪᲮᲘᲜᲕᲐᲚᲘ)	6	3	3	0	4—1	9
„ᲚᲔᲩᲮᲣᲛᲘᲡᲪᲘᲮᲔ“ (ᲠᲝᲡᲢᲝᲕᲘ)	5	3	2	0	7—3	8
„ᲜᲐᲪᲘᲝᲜᲐᲚᲘ“ (ᲑᲣᲜᲝᲡᲐᲘᲠᲔᲡᲘ)	5	3	1	1	6—4	7
„ᲚᲝᲙᲝᲛᲝᲢᲘᲕᲘᲡᲐ“ (ᲛᲝᲜᲐᲠᲘᲡ)	5	3	1	1	4—2	7
„ᲙᲘᲠᲝᲕᲐᲠᲐᲒᲘᲡᲢᲘ“ (ᲙᲘᲠᲝᲕᲐᲠᲐᲒᲘ)	6	2	3	1	4—2	7
„ᲪᲔᲜᲢᲠᲘᲡᲢᲘ“ (ᲠᲘᲒᲐ)	6	2	2	2	5—5	6
„ᲓᲘᲜᲐᲛᲝ“ (ᲪᲮᲘᲜᲕᲐᲚᲘ)	5	2	0	3	5—4	6
„ᲡᲐᲠᲞᲘᲜᲔᲠᲘ“ (ᲡᲣᲮᲣᲛᲘ)	5	2	2	1	5—4	6
„ᲓᲘᲜᲐᲛᲝᲜᲘᲡᲘ“ (ᲒᲝᲠᲘ)	5	1	4	0	2—1	6
„ᲛᲐᲠᲗᲕᲘᲜᲘ“ (ᲛᲐᲠᲗᲕᲘᲜᲘ)	6	2	2	2	4—4	6
„ᲛᲐᲠᲘᲜᲘ“ (ᲚᲔᲜᲘᲜᲒᲠᲐᲓᲘ)	5	2	1	2	3—3	6
„ᲪᲐᲠᲪᲘᲜᲘᲡ“ (ᲚᲔᲜᲘᲜᲒᲠᲐᲓᲘ)	5	2	1	2	3—3	5
„ᲓᲘᲜᲐᲛᲝ“ (ᲗᲑᲘᲚᲘᲡᲘ)	5	1	3	1	3—2	5
„ᲛᲝᲜᲐᲠᲘᲡᲘ“ (ᲡᲣᲮᲣᲛᲘ-ᲒᲐᲠᲘᲩᲮᲘᲚᲐ)	6	1	3	2	4—5	5
„ᲡᲘᲚᲜᲘ“ (ᲙᲘᲠᲝᲕᲐᲠᲐᲒᲘ)	5	0	4	1	3—4	4
„ᲡᲐᲮᲐᲚᲘᲜᲘ“ (ᲛᲘᲜᲡᲙᲘ)	5	1	1	3	3—8	3
„ᲛᲐᲗᲐᲛᲐᲡᲘ“ (ᲠᲘᲒᲐ)	5	0	3	2	3—5	3
„ᲤᲘᲚᲛᲔᲠᲘ“ (ᲡᲣᲮᲣᲛᲘ)	5	0	3	2	2—4	3
„ᲠᲘᲒᲐᲯᲘᲜᲘ“ (ᲚᲔᲜᲘᲜᲒᲠᲐᲓᲘ)	5	0	3	2	2—6	3
„ᲛᲝᲜᲐᲠᲘᲡᲘ“ (ᲛᲐᲠᲗᲕᲘᲜᲘ)	5	0	3	2	1—6	3
„ᲛᲝᲜᲐᲠᲘᲡᲘ“ (ᲚᲔᲜᲘᲜᲒᲠᲐᲓᲘ)	5	0	2	3	2—6	2

ᲡᲐᲥᲐᲠᲗᲕᲔᲚᲝᲡ ᲧᲐᲑᲣᲙᲘᲗᲐ ᲞᲘᲠᲕᲔᲚᲝᲑᲐ

ᲐᲚᲐᲛᲘᲡᲐᲡᲢᲔᲠᲘᲡ ᲖᲝᲜᲐ

ᲐᲮᲐᲚᲘ. ᲗᲣᲠᲘᲡ ᲡᲘᲛᲠᲗᲚᲘᲡ ᲒᲐᲛᲝᲜᲐᲙᲚᲔᲑᲘᲗ ᲒᲐᲛᲐᲠᲯᲕᲔᲑᲣᲚᲘ ᲛᲐᲒᲐᲠᲘᲡ „ᲡᲢᲐᲓᲘᲝᲜᲘᲡ“ — 1:1, „ᲪᲔᲜᲢᲠᲘᲡᲢᲘ“ — „ᲚᲔᲩᲮᲣᲛᲘᲡᲪᲘᲮᲔ“ (ᲠᲝᲡᲢᲝᲕᲘ) 4:0, „ᲜᲐᲪᲘᲝᲜᲐᲚᲘ“ (ᲑᲣᲜᲝᲡᲐᲘᲠᲔᲡᲘ) — „ᲙᲘᲠᲝᲕᲐᲠᲐᲒᲘᲡᲢᲘ“ (ᲙᲘᲠᲝᲕᲐᲠᲐᲒᲘ) 1:1, „ᲚᲝᲙᲝᲛᲝᲢᲘᲕᲘᲡᲐ“ (ᲛᲝᲜᲐᲠᲘᲡ) — „ᲓᲘᲜᲐᲛᲝ“ (ᲗᲑᲘᲚᲘᲡᲘ) 2:0, „ᲚᲔᲜᲘᲜᲒᲠᲐᲓᲘ“ (ᲚᲔᲜᲘᲜᲒᲠᲐᲓᲘ) — „ᲠᲘᲒᲐ“ (ᲠᲘᲒᲐ) 1:0, „ᲡᲐᲮᲐᲚᲘᲜᲘ“ (ᲛᲘᲜᲡᲙᲘ) — „ᲠᲘᲒᲐ“ (ᲠᲘᲒᲐ) 1:1, „ᲪᲔᲜᲢᲠᲘᲡᲢᲘ“ (ᲠᲘᲒᲐ) — „ᲡᲘᲚᲜᲘ“ (ᲙᲘᲠᲝᲕᲐᲠᲐᲒᲘ) 3:3. ᲠᲣᲡᲗᲐᲕᲘᲡ „ᲛᲔᲢᲐᲚᲣᲠᲒᲘᲡᲗᲐᲜ“ ᲛᲘᲠᲑᲘᲡ ᲩᲘᲜᲔᲚᲘᲡ ᲪᲘᲜᲔᲚᲘᲡ „ᲡᲐᲠᲞᲘᲜᲔᲠᲘᲡᲗᲐᲜ“ (ᲡᲣᲮᲣᲛᲘ) 1:1.

ᲓᲐᲡᲐᲚᲐᲛᲘᲡ ᲖᲝᲜᲐ

„ᲓᲘᲜᲐᲛᲝ“ (ᲗᲑᲘᲚᲘᲡᲘ) — „ᲛᲐᲠᲗᲕᲘᲜᲘ“ (ᲛᲐᲠᲗᲕᲘᲜᲘ) 2:0, „ᲛᲝᲜᲐᲠᲘᲡᲘ“ (ᲒᲝᲠᲘ) — „ᲠᲘᲒᲐ“ (ᲠᲘᲒᲐ) 1:0, „ᲡᲐᲮᲐᲚᲘᲜᲘ“ (ᲛᲘᲜᲡᲙᲘ) — „ᲪᲔᲜᲢᲠᲘᲡᲢᲘ“ (ᲠᲘᲒᲐ) 0:0, „ᲠᲘᲒᲐᲯᲘᲜᲘ“ (ᲚᲔᲜᲘᲜᲒᲠᲐᲓᲘ) — „ᲛᲘᲜᲡᲙᲘ“ (ᲛᲘᲜᲡᲙᲘ) 0:1.

ᲑᲐᲠᲐᲛᲝᲜᲗᲐᲜᲘᲡ ᲗᲐᲛᲐᲨᲘ

ᲛᲔᲠᲘᲓᲐᲜᲘᲡ ᲛᲔᲠᲘᲓᲐᲜᲘᲡ „ᲡᲢᲐᲓᲘᲝᲜᲘᲡᲗᲕᲘᲡ“ — „ᲚᲝᲙᲝᲛᲝᲢᲘᲕᲘᲡᲐ“ (ᲛᲝᲜᲐᲠᲘᲡ) 1:1, „ᲪᲔᲜᲢᲠᲘᲡᲢᲘ“ (ᲠᲘᲒᲐ) — „ᲡᲘᲚᲜᲘ“ (ᲙᲘᲠᲝᲕᲐᲠᲐᲒᲘ) 3:3. ᲛᲝᲠᲬᲘᲚᲘᲡ „ᲡᲐᲠᲞᲘᲜᲔᲠᲘᲡᲗᲐᲜ“ (ᲡᲣᲮᲣᲛᲘ) 1:1.

ᲑᲐᲠᲐᲛᲝᲜᲗᲐᲜᲘᲡ ᲗᲐᲛᲐᲨᲘ

„ᲛᲝᲜᲐᲠᲘᲡᲘ“ (ᲒᲝᲠᲘ) — „ᲛᲔᲢᲐᲚᲣᲠᲒᲘᲡᲗᲐᲜ“ (ᲠᲣᲡᲗᲐᲕᲘ) 0:6, ᲒᲐᲛᲐᲠᲯᲕᲔᲑᲣᲚᲘᲐ (ᲛᲝᲜᲐᲠᲘᲡ) — „ᲡᲘᲚᲜᲘ“ (ᲙᲘᲠᲝᲕᲐᲠᲐᲒᲘ) 2:1.

ᲣᲪᲮᲝᲔᲗᲘᲡ ᲛᲘᲜᲓᲝᲠᲘᲗᲘᲡᲗᲕᲘᲡ

ᲢᲠᲘᲜᲘᲓᲐᲓ, 25 ᲐᲠᲘᲚᲘ. ᲔᲣᲠᲝᲞᲘᲡ ᲩᲔᲛᲞᲘᲝᲜᲗᲐ ᲛᲝᲮᲘᲡ ᲒᲐᲛᲝᲛᲬᲕᲔᲚᲘ ᲑᲣᲚᲑᲣᲚᲘᲡ ᲛᲔᲠᲘᲓᲐᲜ ᲛᲔᲠᲘᲓᲐᲜᲘᲡ „ᲢᲠᲘᲜᲘᲓᲐᲓᲘᲡ“ ᲒᲣᲠᲘᲡ ᲓᲐᲜ ᲛᲝᲛᲮᲘᲜᲐ ᲛᲣᲜᲔᲚᲘᲡᲗᲕᲘᲡ ᲗᲘᲗᲘᲡ ᲛᲔᲠᲘᲓᲐᲜ. ᲛᲔᲠᲘᲓᲐᲜᲘᲡ ᲑᲣᲠᲗᲘᲡ ᲛᲝᲛᲐᲒᲘᲡ ᲛᲝᲛᲒᲠᲐᲕᲘᲡ ᲛᲘᲖᲔᲖᲘ ᲒᲐᲛᲝᲩᲜᲓᲐ ᲠᲘᲒᲐᲡ ᲛᲔᲠᲘᲓᲐᲜᲘᲡ ᲛᲔᲠᲘᲓᲐᲜᲘᲡ „ᲡᲢᲐᲓᲘᲝᲜᲘᲡ“ ᲒᲣᲠᲘ. ᲛᲐᲒᲠᲐᲛ ᲛᲝᲠᲘᲗ ᲛᲝᲛᲒᲠᲐᲕᲘᲡ ᲛᲘᲖᲔᲖᲘ ᲒᲐᲛᲝᲩᲜᲓᲐ ᲠᲘᲒᲐᲡ ᲛᲔᲠᲘᲓᲐᲜᲘᲡ ᲛᲔᲠᲘᲓᲐᲜᲘᲡ „ᲡᲢᲐᲓᲘᲝᲜᲘᲡ“ ᲒᲣᲠᲘ. ᲛᲔᲠᲘᲓᲐᲜᲘᲡ ᲑᲣᲠᲗᲘᲡ ᲛᲝᲛᲐᲒᲘᲡ ᲛᲝᲛᲒᲠᲐᲕᲘᲡ ᲛᲘᲖᲔᲖᲘ ᲒᲐᲛᲝᲩᲜᲓᲐ ᲠᲘᲒᲐᲡ ᲛᲔᲠᲘᲓᲐᲜᲘᲡ ᲛᲔᲠᲘᲓᲐᲜᲘᲡ „ᲡᲢᲐᲓᲘᲝᲜᲘᲡ“ ᲒᲣᲠᲘ. ᲛᲐᲒᲠᲐᲛ ᲛᲝᲠᲘᲗ ᲛᲝᲛᲒᲠᲐᲕᲘᲡ ᲛᲘᲖᲔᲖᲘ ᲒᲐᲛᲝᲩᲜᲓᲐ ᲠᲘᲒᲐᲡ ᲛᲔᲠᲘᲓᲐᲜᲘᲡ ᲛᲔᲠᲘᲓᲐᲜᲘᲡ „ᲡᲢᲐᲓᲘᲝᲜᲘᲡ“ ᲒᲣᲠᲘ. ᲛᲔᲠᲘᲓᲐᲜᲘᲡ ᲑᲣᲠᲗᲘᲡ ᲛᲝᲛᲐᲒᲘᲡ ᲛᲝᲛᲒᲠᲐᲕᲘᲡ ᲛᲘᲖᲔᲖᲘ ᲒᲐᲛᲝᲩᲜᲓᲐ ᲠᲘᲒᲐᲡ ᲛᲔᲠᲘᲓᲐᲜᲘᲡ ᲛᲔᲠᲘᲓᲐᲜᲘᲡ „ᲡᲢᲐᲓᲘᲝᲜᲘᲡ“ ᲒᲣᲠᲘ. ᲛᲔᲠᲘᲓᲐᲜᲘᲡ ᲑᲣᲠᲗᲘᲡ ᲛᲝᲛᲐᲒᲘᲡ ᲛᲝᲛᲒᲠᲐᲕᲘᲡ ᲛᲘᲖᲔᲖᲘ ᲒᲐᲛᲝᲩᲜᲓᲐ ᲠᲘᲒᲐᲡ ᲛᲔᲠᲘᲓᲐᲜᲘᲡ ᲛᲔᲠᲘᲓᲐᲜᲘᲡ „ᲡᲢᲐᲓᲘᲝᲜᲘᲡ“ ᲒᲣᲠᲘ.

ᲙᲝᲠᲜᲔᲚᲘ ᲙᲝᲠᲜᲔᲚᲘᲡᲗᲕᲘᲡ

ᲛᲝᲜᲐᲠᲘᲡ ᲛᲝᲣᲠᲜᲐᲚᲘᲡᲢᲗᲐ ᲨᲝᲠᲘᲡ ᲙᲝᲠᲜᲔᲚᲘ ᲙᲝᲠᲜᲔᲚᲘᲡᲗᲕᲘᲡ ᲒᲐᲛᲝᲩᲜᲓᲐ ᲛᲔᲠᲘᲓᲐᲜᲘᲡ „ᲛᲐᲠᲘᲜᲘᲡ“ ᲛᲝᲗᲐᲛᲐᲨᲔ ᲛᲔᲠᲘᲓᲐᲜᲘᲡ „ᲡᲢᲐᲓᲘᲝᲜᲘᲡᲗᲕᲘᲡ“ ᲒᲣᲠᲘ. ᲛᲐᲒᲠᲐᲛ ᲛᲝᲠᲘᲗ ᲛᲝᲛᲒᲠᲐᲕᲘᲡ ᲛᲘᲖᲔᲖᲘ ᲒᲐᲛᲝᲩᲜᲓᲐ ᲠᲘᲒᲐᲡ ᲛᲔᲠᲘᲓᲐᲜᲘᲡ ᲛᲔᲠᲘᲓᲐᲜᲘᲡ „ᲡᲢᲐᲓᲘᲝᲜᲘᲡ“ ᲒᲣᲠᲘ. ᲛᲔᲠᲘᲓᲐᲜᲘᲡ ᲑᲣᲠᲗᲘᲡ ᲛᲝᲛᲐᲒᲘᲡ ᲛᲝᲛᲒᲠᲐᲕᲘᲡ ᲛᲘᲖᲔᲖᲘ ᲒᲐᲛᲝᲩᲜᲓᲐ ᲠᲘᲒᲐᲡ ᲛᲔᲠᲘᲓᲐᲜᲘᲡ ᲛᲔᲠᲘᲓᲐᲜᲘᲡ „ᲡᲢᲐᲓᲘᲝᲜᲘᲡ“ ᲒᲣᲠᲘ.

ᲛᲔᲠᲘᲓᲐᲜᲘᲡ ᲛᲔᲠᲘᲓᲐᲜᲘᲡ ᲗᲐᲛᲐᲨᲘ

ᲛᲔᲠᲘᲓᲐᲜᲘᲡ ᲛᲔᲠᲘᲓᲐᲜᲘᲡ „ᲡᲢᲐᲓᲘᲝᲜᲘᲡᲗᲕᲘᲡ“ — „ᲛᲐᲠᲗᲕᲘᲜᲘ“ (ᲛᲐᲠᲗᲕᲘᲜᲘ) 2:0, „ᲛᲝᲜᲐᲠᲘᲡᲘ“ (ᲒᲝᲠᲘ) — „ᲠᲘᲒᲐ“ (ᲠᲘᲒᲐ) 1:0, „ᲡᲘᲚᲜᲘ“ (ᲙᲘᲠᲝᲕᲐᲠᲐᲒᲘ) — „ᲪᲔᲜᲢᲠᲘᲡᲢᲘ“ (ᲠᲘᲒᲐ) 0:1.

ᲒᲐᲛᲐᲠᲯᲕᲔᲑᲣᲚᲘ ᲗᲐᲛᲐᲨᲘᲡᲗᲕᲘᲡ

ᲛᲔᲠᲘᲓᲐᲜᲘᲡ ᲛᲔᲠᲘᲓᲐᲜᲘᲡ „ᲡᲢᲐᲓᲘᲝᲜᲘᲡᲗᲕᲘᲡ“ — „ᲚᲔᲩᲮᲣᲛᲘᲡᲪᲘᲮᲔ“ (ᲠᲝᲡᲢᲝᲕᲘ) 4:0, „ᲜᲐᲪᲘᲝᲜᲐᲚᲘ“ (ᲑᲣᲜᲝᲡᲐᲘᲠᲔᲡᲘ) — „ᲙᲘᲠᲝᲕᲐᲠᲐᲒᲘᲡᲢᲘ“ (ᲙᲘᲠᲝᲕᲐᲠᲐᲒᲘ) 1:1, „ᲚᲝᲙᲝᲛᲝᲢᲘᲕᲘᲡᲐ“ (ᲛᲝᲜᲐᲠᲘᲡ) — „ᲓᲘᲜᲐᲛᲝ“ (ᲗᲑᲘᲚᲘᲡᲘ) 2:0, „ᲚᲔᲜᲘᲜᲒᲠᲐᲓᲘ“ (ᲚᲔᲜᲘᲜᲒᲠᲐᲓᲘ) — „ᲠᲘᲒᲐ“ (ᲠᲘᲒᲐ) 1:0, „ᲡᲐᲮᲐᲚᲘᲜᲘ“ (ᲛᲘᲜᲡᲙᲘ) — „ᲪᲔᲜᲢᲠᲘᲡᲢᲘ“ (ᲠᲘᲒᲐ) 0:0, „ᲠᲘᲒᲐᲯᲘᲜᲘ“ (ᲚᲔᲜᲘᲜᲒᲠᲐᲓᲘ) — „ᲛᲘᲜᲡᲙᲘ“ (ᲛᲘᲜᲡᲙᲘ) 0:1.

ᲒᲐᲛᲐᲠᲯᲕᲔᲑᲣᲚᲘ ᲗᲐᲛᲐᲨᲘᲡᲗᲕᲘᲡ

„ᲛᲝᲜᲐᲠᲘᲡᲘ“ (ᲒᲝᲠᲘ) — „ᲛᲔᲢᲐᲚᲣᲠᲒᲘᲡᲗᲐᲜ“ (ᲠᲣᲡᲗᲐᲕᲘ) 0:6, ᲒᲐᲛᲐᲠᲯᲕᲔᲑᲣᲚᲘᲐ (ᲛᲝᲜᲐᲠᲘᲡ) — „ᲡᲘᲚᲜᲘ“ (ᲙᲘᲠᲝᲕᲐᲠᲐᲒᲘ) 2:1.

ᲛᲡᲝᲤᲚᲘᲝᲡ ᲩᲔᲛᲞᲘᲝᲜᲗᲐ ᲛᲝᲮᲘᲡ ᲒᲐᲛᲝᲛᲬᲕᲔᲚᲘ ᲛᲐᲒᲘᲡ ᲛᲘᲜᲓᲝᲠᲘᲗᲘᲡᲗᲕᲘᲡ

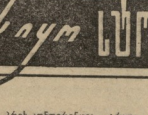

ᲙᲘᲚᲝᲜᲐᲚᲘ ᲛᲝᲒᲝᲜᲐᲗᲐ ᲨᲝᲠᲘᲡ ᲛᲝᲣᲠᲜᲐᲚᲘᲡᲢᲗᲐ ᲛᲘᲖᲔᲖᲘ

ᲛᲝᲡᲙᲝᲕᲘᲡ ᲛᲝᲣᲠᲜᲐᲚᲘᲡᲢᲗᲐ ᲛᲘᲖᲔᲖᲘ ᲛᲔᲠᲘᲓᲐᲜᲘᲡ ᲛᲔᲠᲘᲓᲐᲜᲘᲡ „ᲡᲢᲐᲓᲘᲝᲜᲘᲡᲗᲕᲘᲡ“ ᲒᲐᲛᲝᲩᲜᲓᲐ ᲠᲣᲡᲗᲐᲕᲘᲡ „ᲒᲐᲛᲐᲠᲯᲕᲔᲑᲣᲚᲘᲐ“ (ᲛᲝᲜᲐᲠᲘᲡ) 3:2, ᲓᲘᲜᲐᲛᲝ (ᲛᲘᲜᲡᲙᲘ) — „ᲡᲐᲠᲞᲘᲜᲔᲠᲘᲡᲗᲐᲜ“ (ᲡᲣᲮᲣᲛᲘ) 1:1, „ᲛᲝᲜᲐᲠᲘᲡᲘ“ (ᲒᲝᲠᲘ) — „ᲛᲔᲢᲐᲚᲣᲠᲒᲘᲡᲗᲐᲜ“ (ᲠᲣᲡᲗᲐᲕᲘ) 6:0, „ᲡᲘᲚᲜᲘ“ (ᲙᲘᲠᲝᲕᲐᲠᲐᲒᲘ) — „ᲛᲘᲜᲡᲙᲘ“ (ᲛᲘᲜᲡᲙᲘ) 0:1.

ᲙᲐᲚᲗᲝᲠᲜᲘᲡ ᲨᲔᲓᲔᲒᲘ

ᲨᲕᲔᲓᲘᲐ ᲡᲢᲝᲙᲰᲝᲚᲜᲘᲡ. ᲔᲠᲝᲕᲜᲣᲚᲘ ᲒᲣᲜᲓᲘᲡ ᲛᲔᲠᲘᲓᲐᲜᲘᲡ ᲛᲝᲛᲮᲘᲜᲐᲗᲐ ᲨᲝᲠᲘᲡ ᲒᲐᲛᲝᲛᲬᲕᲔᲚᲘ ᲛᲐᲒᲘᲡ ᲛᲘᲜᲓᲝᲠᲘᲗᲘᲡᲗᲕᲘᲡ ᲛᲔᲠᲘᲓᲐᲜᲘᲡ „ᲡᲢᲐᲓᲘᲝᲜᲘᲡᲗᲕᲘᲡ“ ᲒᲣᲠᲘ. ᲛᲔᲠᲘᲓᲐᲜᲘᲡ ᲑᲣᲠᲗᲘᲡ ᲛᲝᲛᲐᲒᲘᲡ ᲛᲝᲛᲒᲠᲐᲕᲘᲡ ᲛᲘᲖᲔᲖᲘ ᲒᲐᲛᲝᲩᲜᲓᲐ ᲠᲘᲒᲐᲡ ᲛᲔᲠᲘᲓᲐᲜᲘᲡ ᲛᲔᲠᲘᲓᲐᲜᲘᲡ „ᲡᲢᲐᲓᲘᲝᲜᲘᲡᲗᲕᲘᲡ“ ᲒᲣᲠᲘ. ᲛᲔᲠᲘᲓᲐᲜᲘᲡ ᲑᲣᲠᲗᲘᲡ ᲛᲝᲛᲐᲒᲘᲡ ᲛᲝᲛᲒᲠᲐᲕᲘᲡ ᲛᲘᲖᲔᲖᲘ ᲒᲐᲛᲝᲩᲜᲓᲐ ᲠᲘᲒᲐᲡ ᲛᲔᲠᲘᲓᲐᲜᲘᲡ ᲛᲔᲠᲘᲓᲐᲜᲘᲡ „ᲡᲢᲐᲓᲘᲝᲜᲘᲡᲗᲕᲘᲡ“ ᲒᲣᲠᲘ.

ᲛᲔᲠᲘᲓᲐᲜᲘᲡ ᲛᲔᲠᲘᲓᲐᲜᲘᲡ ᲗᲐᲛᲐᲨᲘ

ᲛᲔᲠᲘᲓᲐᲜᲘᲡ ᲛᲔᲠᲘᲓᲐᲜᲘᲡ „ᲡᲢᲐᲓᲘᲝᲜᲘᲡᲗᲕᲘᲡ“ — „ᲚᲝᲙᲝᲛᲝᲢᲘᲕᲘᲡᲐ“ (ᲛᲝᲜᲐᲠᲘᲡ) 1:1, „ᲪᲔᲜᲢᲠᲘᲡᲢᲘ“ (ᲠᲘᲒᲐ) — „ᲡᲘᲚᲜᲘ“ (ᲙᲘᲠᲝᲕᲐᲠᲐᲒᲘ) 3:3. ᲠᲣᲡᲗᲐᲕᲘᲡ „ᲛᲔᲢᲐᲚᲣᲠᲒᲘᲡᲗᲐᲜ“ ᲛᲘᲠᲑᲘᲡ ᲩᲘᲜᲔᲚᲘᲡ ᲪᲘᲜᲔᲚᲘᲡ „ᲡᲐᲠᲞᲘᲜᲔᲠᲘᲡᲗᲐᲜ“ (ᲡᲣᲮᲣᲛᲘ) 1:1.

ᲑᲐᲠᲐᲛᲝᲜᲗᲐᲜᲘᲡ ᲗᲐᲛᲐᲨᲘ

„ᲛᲝᲜᲐᲠᲘᲡᲘ“ (ᲒᲝᲠᲘ) — „ᲛᲔᲢᲐᲚᲣᲠᲒᲘᲡᲗᲐᲜ“ (ᲠᲣᲡᲗᲐᲕᲘ) 0:6, ᲒᲐᲛᲐᲠᲯᲕᲔᲑᲣᲚᲘᲐ (ᲛᲝᲜᲐᲠᲘᲡ) — „ᲡᲘᲚᲜᲘ“ (ᲙᲘᲠᲝᲕᲐᲠᲐᲒᲘ) 2:1.

ᲙᲐᲚᲗᲝᲠᲜᲘᲡ ᲨᲔᲓᲔᲒᲘ

ᲨᲕᲔᲓᲘᲐ ᲡᲢᲝᲙᲰᲝᲚᲜᲘᲡ. ᲔᲠᲝᲕᲜᲣᲚᲘ ᲒᲣᲜᲓᲘᲡ ᲛᲔᲠᲘᲓᲐᲜᲘᲡ ᲛᲝᲛᲮᲘᲜᲐᲗᲐ ᲨᲝᲠᲘᲡ ᲒᲐᲛᲝᲛᲬᲕᲔᲚᲘ ᲛᲐᲒᲘᲡ ᲛᲘᲜᲓᲝᲠᲘᲗᲘᲡᲗᲕᲘᲡ ᲛᲔᲠᲘᲓᲐᲜᲘᲡ „ᲡᲢᲐᲓᲘᲝᲜᲘᲡᲗᲕᲘᲡ“ ᲒᲣᲠᲘ. ᲛᲔᲠᲘᲓᲐᲜᲘᲡ ᲑᲣᲠᲗᲘᲡ ᲛᲝᲛᲐᲒᲘᲡ ᲛᲝᲛᲒᲠᲐᲕᲘᲡ ᲛᲘᲖᲔᲖᲘ ᲒᲐᲛᲝᲩᲜᲓᲐ ᲠᲘᲒᲐᲡ ᲛᲔᲠᲘᲓᲐᲜᲘᲡ ᲛᲔᲠᲘᲓᲐᲜᲘᲡ „ᲡᲢᲐᲓᲘᲝᲜᲘᲡᲗᲕᲘᲡ“ ᲒᲣᲠᲘ. ᲛᲔᲠᲘᲓᲐᲜᲘᲡ ᲑᲣᲠᲗᲘᲡ ᲛᲝᲛᲐᲒᲘᲡ ᲛᲝᲛᲒᲠᲐᲕᲘᲡ ᲛᲘᲖᲔᲖᲘ ᲒᲐᲛᲝᲩᲜᲓᲐ ᲠᲘᲒᲐᲡ ᲛᲔᲠᲘᲓᲐᲜᲘᲡ ᲛᲔᲠᲘᲓᲐᲜᲘᲡ „ᲡᲢᲐᲓᲘᲝᲜᲘᲡᲗᲕᲘᲡ“ ᲒᲣᲠᲘ.

ᲛᲔᲠᲘᲓᲐᲜᲘᲡ ᲛᲔᲠᲘᲓᲐᲜᲘᲡ ᲗᲐᲛᲐᲨᲘ

ᲛᲔᲠᲘᲓᲐᲜᲘᲡ ᲛᲔᲠᲘᲓᲐᲜᲘᲡ „ᲡᲢᲐᲓᲘᲝᲜᲘᲡᲗᲕᲘᲡ“ — „ᲛᲐᲠᲗᲕᲘᲜᲘ“ (ᲛᲐᲠᲗᲕᲘᲜᲘ) 2:0, „ᲛᲝᲜᲐᲠᲘᲡᲘ“ (ᲒᲝᲠᲘ) — „ᲠᲘᲒᲐ“ (ᲠᲘᲒᲐ) 1:0, „ᲡᲘᲚᲜᲘ“ (ᲙᲘᲠᲝᲕᲐᲠᲐᲒᲘ) — „ᲪᲔᲜᲢᲠᲘᲡᲢᲘ“ (ᲠᲘᲒᲐ) 0:1.

ᲒᲐᲛᲐᲠᲯᲕᲔᲑᲣᲚᲘ ᲗᲐᲛᲐᲨᲘᲡᲗᲕᲘᲡ

„ᲛᲝᲜᲐᲠᲘᲡᲘ“ (ᲒᲝᲠᲘ) — „ᲛᲔᲢᲐᲚᲣᲠᲒᲘᲡᲗᲐᲜ“ (ᲠᲣᲡᲗᲐᲕᲘ) 0:6, ᲒᲐᲛᲐᲠᲯᲕᲔᲑᲣᲚᲘᲐ (ᲛᲝᲜᲐᲠᲘᲡ) — „ᲡᲘᲚᲜᲘ“ (ᲙᲘᲠᲝᲕᲐᲠᲐᲒᲘ) 2:1.

ᲙᲐᲚᲗᲝᲠᲜᲘᲡ ᲨᲔᲓᲔᲒᲘ

ᲨᲕᲔᲓᲘᲐ ᲡᲢᲝᲙᲰᲝᲚᲜᲘᲡ. ᲔᲠᲝᲕᲜᲣᲚᲘ ᲒᲣᲜᲓᲘᲡ ᲛᲔᲠᲘᲓᲐᲜᲘᲡ ᲛᲝᲛᲮᲘᲜᲐᲗᲐ ᲨᲝᲠᲘᲡ ᲒᲐᲛᲝᲛᲬᲕᲔᲚᲘ ᲛᲐᲒᲘᲡ ᲛᲘᲜᲓᲝᲠᲘᲗᲘᲡᲗᲕᲘᲡ ᲛᲔᲠᲘᲓᲐᲜᲘᲡ „ᲡᲢᲐᲓᲘᲝᲜᲘᲡᲗᲕᲘᲡ“ ᲒᲣᲠᲘ. ᲛᲔᲠᲘᲓᲐᲜᲘᲡ ᲑᲣᲠᲗᲘᲡ ᲛᲝᲛᲐᲒᲘᲡ ᲛᲝᲛᲒᲠᲐᲕᲘᲡ ᲛᲘᲖᲔᲖᲘ ᲒᲐᲛᲝᲩᲜᲓᲐ ᲠᲘᲒᲐᲡ ᲛᲔᲠᲘᲓᲐᲜᲘᲡ ᲛᲔᲠᲘᲓᲐᲜᲘᲡ „ᲡᲢᲐᲓᲘᲝᲜᲘᲡᲗᲕᲘᲡ“ ᲒᲣᲠᲘ.

ᲛᲔᲠᲘᲓᲐᲜᲘᲡ ᲛᲔᲠᲘᲓᲐᲜᲘᲡ ᲗᲐᲛᲐᲨᲘ

ᲛᲔᲠᲘᲓᲐᲜᲘᲡ ᲛᲔᲠᲘᲓᲐᲜᲘᲡ „ᲡᲢᲐᲓᲘᲝᲜᲘᲡᲗᲕᲘᲡ“ — „ᲛᲐᲠᲗᲕᲘᲜᲘ“ (ᲛᲐᲠᲗᲕᲘᲜᲘ) 2:0, „ᲛᲝᲜᲐᲠᲘᲡᲘ“ (ᲒᲝᲠᲘ) — „ᲠᲘᲒᲐ“ (ᲠᲘᲒᲐ) 1:0, „ᲡᲘᲚᲜᲘ“ (ᲙᲘᲠᲝᲕᲐᲠᲐᲒᲘ) — „ᲪᲔᲜᲢᲠᲘᲡᲢᲘ“ (ᲠᲘᲒᲐ) 0:1.

ᲒᲐᲛᲐᲠᲯᲕᲔᲑᲣᲚᲘ ᲗᲐᲛᲐᲨᲘᲡᲗᲕᲘᲡ

„ᲛᲝᲜᲐᲠᲘᲡᲘ“ (ᲒᲝᲠᲘ) — „ᲛᲔᲢᲐᲚᲣᲠᲒᲘᲡᲗᲐᲜ“ (ᲠᲣᲡ

წარჩატების საიდუმლო

ქართველ სპორტის ფირს გაუოქვეს საბჭოთა მოჭიდაველებმა, მოჭიდაველებმა, ფეხბურთელებმა, კალათბურთელებმა, ჩოგბურთელებმა, ფალავნურთელებმა და სხვა სახეობათა წარმომადგენლებმა. საქართველოდან, რომ დღეს მთა ქართველი ფიგურისტებიც უერთდებიან.

ამ ხუროთმეი ჩვენმა ფიგურისტებმა ერთ კვირაზე სპორტში ფიგურული ფიგურული საკავშირო ტურნირებში. ბარანოვის, ეირიოვის, ჩელიაბინსკისა და ეიფის ბოდიუმებში ითამაშეს და ეიფის ფიგურული ფიგურული ოსტატობა ერთ ადგილზე ფიგურული ოსტატობა (სხვათა შორის, ჩვენი ფიგურისტები ეიფის ბოლო ადგილზე ფიგურული — ეიფის ოსტატთა ეიფოვა.

საფეხბურთო ფანდელების დღეებში ჩვენი ფანდელების ნაწილი გამოდიოდა რიგაშიც, სადაც V ადგილი დაიკავა და ჩამორჩა მხოლოდ მოსკოვის, ბაქოს-ს, ლენინგრადის და ეკატერინბურგის ფანდელებს. ფანდელების 50-ე სეზონის II ადგილის მოსაგებად ბ. ფანდელის ყველა ყალთა სპორტის ოსტატთან კანდიდატთა შორის, 52-ე სეზონის ფურცელზელის ბ. ბარანტინრიგაში ეიფ ეი სპორტის ოსტატის კანდიდატის ნიინმაგიფი ფეხბურთელ ბ. ეიფინი ამბრ, რომელიც ეიფ ბაგიფეტ ბ. ეიფინ და ფ. ლიფეტ. ეიფეთი სინიფეი ეი III ადგილი ხეფთ. ბ. ბახარიანელ და ბ. ეიფეთს.

ამას ეინიფ ფამთიფეი პირადეგენერო ფეხბურთეი ფიგურული ცოტრიობაში სპორ კეკენრის ამაზე, რომელიც ეიფ ნაბაფოფლთინი სპორტელ სხვადადოპაია და უეეეეეა ეეეფიეი ბინაწელეფიფენ. ამ ფეხბურთაში წარმატებთან ეამოეიფენ ნაკანფეთის ფიგურული ფიგურული ეიფეთ ეიფეეეეე