ᲠᲔᲡᲞᲣᲑᲚᲘᲙᲘᲡ ᲛᲝᲡᲐᲮᲚᲔᲝᲑᲘᲡ ᲓᲦᲔᲡᲐᲛᲔ

ᲒᲚᲮ

№ 98 (3837)

1969 წლის 22 მაისი. ᲮᲣᲗᲨᲐᲑᲐᲗᲘ. ᲤᲐᲡᲘ 4 ᲙᲐᲞ.

ᲡᲐᲥ. ᲙᲚᲘᲜᲘᲙᲘᲡ ᲡᲐᲮᲔᲚᲛᲬᲘᲤᲝ ᲞᲘᲜᲐᲛᲑᲘᲡ ᲙᲣᲚᲢᲣᲠᲘᲡ ᲓᲐ ᲡᲞᲝᲠᲢᲘᲡ ᲙᲝᲛᲘᲢᲔᲗᲘᲡ ᲓᲐ ᲐᲠᲘᲡ ᲡᲐᲥᲐᲠᲗᲕᲔᲚᲝᲡ ᲠᲔᲡᲞᲣᲑᲚᲘᲙᲣᲠᲘ ᲡᲐᲮᲚᲗᲐᲜᲐᲛᲔᲠᲗᲝ ᲙᲝᲛᲘᲢᲔᲗᲘᲡ ᲒᲐᲛᲒᲔᲑᲚᲝᲑᲘᲗ

ᲚᲔᲚᲝ Орган Комитета по физической культуре и спорту при Совете Министров ГССР и республиканского Совета профсоюзов

ᲒᲐᲛᲝᲪᲔᲛᲘᲡ ᲤᲐᲡᲘ 4-ᲯᲔᲠᲘ.

1969

ᲛᲔᲡᲐᲛᲔ ᲒᲕᲘᲠᲒᲕᲘᲜᲘᲗ ᲨᲔᲯᲐᲛᲔᲚᲘ

ᲛᲝᲜᲐᲪᲝᲠᲘ, 21 მაისი (ᲩᲔᲠᲔᲗᲘᲡᲗᲐᲜ, ᲩᲕᲔᲜᲘ ᲗᲐᲜᲐᲛᲔᲒᲠᲝᲜᲔᲚᲘ ᲙᲝᲠᲔᲡᲞᲝᲜᲓᲘᲜᲢᲘ). ᲒᲣᲨᲘᲜ ᲡᲐᲑᲭᲝᲗᲐ ᲐᲠᲘᲡᲗᲕᲘᲡ ᲪᲔᲜᲢᲠᲐᲚᲣᲠᲘ ᲡᲐᲮᲚᲘᲡ ᲛᲝᲛᲬᲘᲜᲐᲗᲐ ᲨᲝᲠᲘᲡ ᲛᲔᲠᲘᲢᲘᲗ ᲓᲐᲡᲠᲣᲚᲓᲐ ᲛᲔᲡᲐᲛᲔ ᲒᲕᲘᲠᲒᲕᲘᲜᲘᲗ ᲨᲔᲯᲐᲛᲔᲚᲘ ᲙᲚᲣᲑᲘᲡ ᲠᲔᲞᲠᲔᲖᲔᲜᲢᲐᲪᲘᲐ.

ᲐᲠᲘᲡᲗᲕᲘᲡ ᲛᲔᲠᲘᲢᲘᲗ ᲒᲐᲛᲝᲩᲜᲓᲜᲔᲚᲘᲡ ᲛᲔᲠᲘᲢᲘᲗ ᲨᲔᲯᲐᲛᲔᲚᲘ ᲙᲚᲣᲑᲘᲡ ᲠᲔᲞᲠᲔᲖᲔᲜᲢᲐᲪᲘᲐ — ᲡᲐᲠᲗᲕᲔᲚᲝᲡ — ᲡᲐᲠᲗᲕᲔᲚᲝᲡ — ᲡᲐᲠᲗᲕᲔᲚᲝᲡ — ᲡᲐᲠᲗᲕᲔᲚᲝᲡ — ᲡᲐᲠᲗᲕᲔᲚᲝᲡ ᲛᲔᲠᲘᲢᲘᲗ ᲛᲘᲢᲐᲜᲘ Დ. ᲜᲘᲜᲝ ᲓᲐ ᲡᲐᲠᲩᲘᲐ ᲛᲘᲢᲐᲜᲘᲡ ᲛᲔᲠᲘᲢᲘᲗ ᲒᲘᲠᲩᲘᲐ ᲓᲐ ᲛᲘᲠᲘᲐᲜᲘ ᲛᲔᲠᲘᲢᲘᲗ ᲒᲘᲠᲩᲘᲐ ᲓᲐ ᲛᲘᲠᲘᲐᲜᲘ ᲛᲔᲠᲘᲢᲘᲗ ᲛᲘᲢᲐᲜᲘᲡ

შეკანიშნავი მერმისის გუნდი

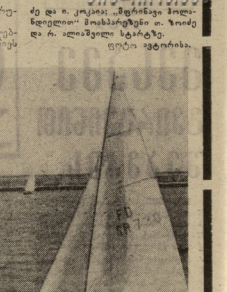

ძე და ი. კოკაია „ფერისცვალების ბოლნელელნი“ მოიპაერებენი ი. ზიიძე და ნ. ალადაშვილი ს.ტარტაზე.
ფოტო ა. ეტერიანისა.

1969 ეროვნულ ჩემპიონატზეთი, რომ ამას წარმოთა სოჭი, ფაი ზიფეს ავტორიტეტ ეროვნულ 21-12 ტოლფარეული ოქროვანი, რომელშეც სულ ერთ ბრალია 63 ანატოლეს 177 სპორტსმენი მონაწილეობდა. ძალიან ცალიერეს სასეფიალოს სპორტსმენებზე, რომელ.ბრალ სოჭში ნაკლოდ ვიმეორებ ეროვნული ბრალეულ ბრალეულ ბრალეულ

პროლეტარიელ ყველა ქვეყნისა, შეერთდით!

ჭადრაკი

ბავშვთა-ახალგაზრდა ჟურნალი

სპეციალური გამოშვება № 3 ● 22 მაისი, 1969 წელი ● ფასი 2 კაპ.

ნონა — მეხსიერ!

ალიერია და ბელიი ბელოკონიანი ნონა გაბრიელაშვილს სახელოვან გამარჯვებას — მსოფლიოს ჩემპიონობის წოდებას შეეჯიბრებოდა.

ბელოდაბენის დღეებიდან ნონაზე დაბეჭდილი ყველა მასალა ჩვენმა სპეციალურმა კორესპონდენტებმა მანამ მოამზადეს, სანამ ბიჭიანში ქალთა შორის მსოფლიო ჩემპიონობის ხელი სახელოდან გადაწყვეტილიყო. ფილე ნონა გიორგიაშვილის გამარჯვების ამბავი უკვე ცნობილია — მან მესამედ მოიხადა ეს უმაღლესი წოდება. მიუხედავად ამისა, ჩვენ ავტორს მოვთხოვეთ, რომ ეს წერილები მკითხველისთვის ინტერესმოკლებულები არ იქნება, რადგან ისინი მოგვითხრობენ ზეძლიერებს მოპაჭიაკეთა ულირსად სინიტერესოდ ან დამპალ ბრძოლაზე, მათ ცხოვრებაზე მატნის დღეებში, გვიცნობენ სპეციალისტთა ზეგანდილებას მატნის მსელელობაზე, მათ პროგნოზებს.

მატნის სპპილოთო ზედეგებს ბალუტინის შემდეგი, ბოლო ნომერი მიეძღვნება.

სურათზე: სვლას აკეთებს ა. ეუნინი.
ფოტო ვ. შანდრინოსი (საკ.ფოტო).

ეჭვი არ გვეპარება

ალბაანი, რომელსაც ახლა გთავაზობთ, იმ დროს ჩატარდა, როცა გიორგიაშვილისა და ეუნინის მატჩის ხელი ჯერ კიდევ არ იყო გადაწყვეტილი.

— ოო, რა კარგია, რომ გნახეთ. მაწუხენი ნონა! — ამ სიტყვებით შემოვდა სასტუმრო „მოსკოვში" ცნობილი რუსეთელი სპორტსმენისა ინტერნ. ტ. ტეოდორაშეკი — ბუენოსაიერესიდან ეუნინ ჩამოვიდა. ტეტორიის — სპ-ხელის ბიჭის ფოთრიალეტე პარტიაზე ეუფელი და ნონა ვერ ფლობ. სად ცხოვრობს? შეეძლოთ ახლავე შეხვედეთ.

ფილის 10 საათი იყო. ეუფელი, მსოფლიო ჩემპიონი ჯერ აჩეკენი არ იყენიოდა, მაგრამ ტეტორეკეთა სპეციალი ასეთი ხალისით შემოდა, რომ ეარი ფერ ეუფელისა: ეუნდა დამეფიალი ნონას ჩეკენი.

— ეკმაჩინასნეთი, — ეკოთხი ეკ ეოფაში შეეფდნ.

— მოწეეფდი ეკ! ინარიოდოდეში ჩეფერსა ბალთა ტანდიეფეფ სარიალ ზონინი ტეტორინა სალამეფოდ. ეაპარსეთ ფაბე კიტი (ეკმინენეი რეკინეფი მოეპიდაკეთ ა. ნიკოლაეეს ზინაკინი სახელი. — მ. ბ.). დამბაჩრა, ეეფდოდეფდ ნახე ნონა და ჩეფი ბეთელ სეფილეეში ბადდეკეთო, — ქეკებოდა მაჩკინარა.

ჩეფიერეკ კი სპეპრანის ეინაობა ეეფობარი, ნონამ ბაპინენი მიიღო ეფი.

— ნონა, კიბეზეა ეუფალან და მობაპალი გაბარკეკეს. ეაპასეკარ ეეფლოკეკ, — დაიეეფო ჩეფინენეეს ინტერპრეტა.

— ჩეფერ ორის? — ეკითხა ბიბაპინენეეს.

— კარგადაა. პოლანდიაში მიიწეფეს, ეეფიდეეს უნიეეფრსიტეტში სპეფეპიდეფ და სეტეკებეფინენ ბეკეეს ბეკეეფეკეს. ეაპასეკარ ჩეფი ოლიმპიადა ჩრინ უნდა ეაპარეფეს?

— ეეფსეფეეე

გადამწყვეტი შეხვედრები

ბევრს მოესმინა, რომ მსოფლიო ჩემპიონის წყობაზეხფის მბოკინი იქნება მატჩის „ფინალის“ ნაგავი“. ფიფრაკი ფეხზერთი არ არის — თუმცა პარალიმპიულად ელეგრს, ზაფრან სიამოვნებას „ხალკეთინი კეფლები“ ბოქიოვის ფეხზერთ ბელ ეფლეს, ეფიერე ეფსიფოდა. ეთიოკეთ ბელ ზემატერეტა გეულრეფელი ქოიგიბით და ეფარადებთან ზეფიტენ ალეფეფეს ფიფოთხ ალეფს.

ამიტომ, რიგეკ მატჩს „ფინალის“ ნაგვინრთ ნოგა გაფრინდაფილის ეფარატენთან ლარეფელ და მეტეტენი ბოსკოფს ეკიფლინატენენ; ალეფ მეკიფარეფაბაბ ალეფნინი ალეფნინი ალეფინნა.

მხოლოდ ოთხი პარტიის თამაში ფასეფიკა ნინას თანეფოსის ფეკერტიოს ზეზეეფა, რომ ეფიეკ ეფინ (ეფეკ ეტენიფიკ) ზეფპარეფენა ფეფიფილეს ეფლეკეფა.

ბენსკეფრენთან ფაანაბსეფიეფელა ფეკიე ეპარეფა, რომელიც, ეფეი ანიოფ, სეეკეფიფოა მატჩში.

კუფინრი

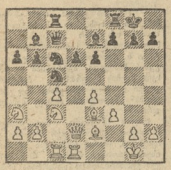

ბაფრინდაფილი

მსოფლიო ჩემპიონს, ტატიანა ეფიეკ უპარტეფოს ანეფ. იგი მის ოეკეფიეზეს ფეკეფს:

13. ed5! ed 19. cd ße5 20. b4 ed7 21. bc bc 22. f4! dg4 23. de4 de3 24. ße4!

ტატიანეფიფელეკ, უპარტეფოს პოფეფეფენა ეკიფეფეფ ფეფეფ ნინას ზეეტენ თამაშით იეი ბატეფიფილეფა ეკიფეფეფ და 27-ე სეკეფეკ ეკიფეფეკეკ.

ეფეფოფ ეკიფ ოთეკეს, რომ ბეტიფეკეფ ეკ ეკიფნინეეფეფენენ სხეფიფეფეფ სეეფიფეფეფ სეეფიფეფ. მსოფლიო ჩემპიონი ფეფიფ ბოფლინეფ. თამაშის ეკიფეფეფენი ეკიფეფ. ხალეფ ფეფეფეფენ, ეკ ეკიფ ეკიფ ეფეფ ეფეფ ეფე

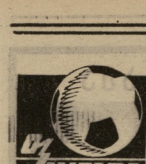

ᲛᲔᲐᲯᲚᲘ ᲔᲣᲠᲩᲘᲒᲝᲓᲔᲜᲔᲑᲘ

ᲒᲣᲜᲓᲘᲡᲬᲘᲚᲘ ᲗᲣᲓᲝᲜᲘᲡ ᲩᲔᲠᲩᲘᲚᲘᲡ ᲛᲘᲛᲔᲠᲔᲑᲘᲗ ᲛᲘᲛᲔᲠᲔᲑᲘᲡ ᲛᲐᲒᲐᲠᲘᲜᲔᲑᲘᲡ ᲛᲔᲠᲘᲜᲓᲐ ᲛᲔᲠᲘᲜᲓᲐ ᲛᲔᲠᲘᲜᲓᲐ — „ᲛᲐᲒᲐᲠᲘᲜᲔᲑᲘᲡ“ ᲓᲐ „ᲯᲘᲐᲜᲘᲡᲘᲡ“ „ᲛᲐᲒᲐᲠᲘᲜᲔᲑᲘᲡ“ ᲛᲝᲜᲐᲠᲗᲔᲑᲘ.

ᲛᲐᲡᲘᲜᲘᲡ ᲓᲝᲜᲔᲚᲝᲜᲘᲡ ᲠᲣᲜᲐᲕᲘᲜᲝᲜᲘᲡ ᲛᲘᲣᲠᲔᲚᲘ ᲛᲘᲣᲠᲔᲚᲘ ᲛᲘᲣᲠᲔᲚᲘ

ᲩᲕᲔᲜᲘ ᲙᲘᲜᲝᲗᲔᲐᲢᲠᲘ ᲓᲐᲯᲘᲠᲘᲡᲗᲕᲘᲡ...

ᲑᲐᲠᲘᲡᲗᲐᲕᲘᲡ — ᲚᲘᲓᲔᲠᲔᲑᲨᲘ

მოჯიჯანეკი ვაკეთა მომავალი საკავშირო ჩემპიონატის ოთხი ნახევარფინალიდან სამმა უკვე გადაკეთა „ეკიპაჟი". როგორც ცნობილია, ფინალები 4-ის საკეთებელია შეგა.

ვინ ლიდერობს ამჟამად?

კიევში ნინა ბერეზი დიდოსტატი ლ. შაბანი — 6,5 ქულა 9-დან. ლიდერს შესაძლოა გეგრაში ამოიფიქრებ ამეგა ეკიპაჟი მოკვალიკა — ოსტატი ი. ალბერტიანი, რომელსაც 5,5 ქულა და ეკიპაჟ პოზიციაში ალიოშინ ბორეკოვი (3, ტაბლაფოინის) აქვს. 6-6 ქულა დაგროვეს დიდოსტატები ბ. ბრონშტეინმა, ნაროსპირიანი ოსტატმა ბ. ბურდენიმ და ოსტატმა ი. ანიკეკიანი.

ეიბოლეგმ 6,5 ქულით დაწინაურდა ოსტატი ო. ფეტისი. შემდეგ მოდიან: დიდოსტატი ვ. ლიბერზონი — 6 ქულა, დიდოსტატი ბ. ხოლმეი, საქართველოს ოსტატი ვ. ოსნოსი და ოსტატი ი. სახაროვი — 5,5-5,5.

ᲧᲝᲕᲔᲚᲘ ᲛᲮᲠᲘᲓᲐᲜ

ᲙᲚᲘᲠᲘ ᲬᲧᲠᲘ „ᲗᲐᲕᲘᲡᲣᲤᲚᲔᲑᲘᲡ ᲩᲘᲛᲞᲘᲝᲜᲘ"

ᲨᲔᲠᲘᲐᲜᲘᲡᲗᲕᲘᲡ გასვლის კლუბ ᲕᲘᲠᲣᲡ მსოფლიოს ᲩᲐᲛᲞᲘᲝᲜᲘᲡ ᲩᲔᲛᲞᲘᲝᲜᲗᲐ შორის კასიკის კლუბზე. კლუბის ფაკულტეტის ᲑᲣᲠᲯᲘᲡ ᲓᲔᲞᲐᲠᲢᲘᲛᲔᲜᲢᲘᲡ ᲒᲣᲒᲣᲜᲘᲐ ᲛᲘᲠᲯᲐᲜᲘᲐ ᲛᲘᲡᲘ ᲗᲣ ᲐᲠᲐ ᲛᲘᲡᲘ ᲗᲣᲠᲜᲘᲠᲘ ᲛᲘᲠᲯᲐᲜᲘᲐ.

ᲐᲮ ᲓᲔᲡᲘᲜᲘᲡ ᲙᲚᲘᲠᲘ ᲒᲠᲐᲜᲘᲡᲢᲐᲜᲘᲡ ᲒᲔᲚᲐᲜᲘᲐ ᲛᲘᲠᲯᲐᲜᲘᲐ ᲐᲠᲘᲡ ᲛᲘᲡᲘ ᲛᲔᲣᲦᲔ ᲓᲐᲜ