პროლეტარიანო ყველა ქვეყნისა, შეერთდით!

ლელო

№ 100 (3839) 25

1969 წ. მაისი. კვირა. ფასი 4 კაპ.

სსრ. სსრ მინისტრთა საბჭოსთან პარტიული ფილიალი კულტურისა და სპორტის კომიტეტის და პროფესიათშორისო რესპუბლიკური საბჭოს ორგანო

ЛЕЛО Орган Комитета по физической культуре и спорту при Совете Министров ГССР и республиканского Совета профсоюзов

გამოცემის ეს-ე ფურცელი.

ᲛᲔᲢᲘᲔᲥᲕᲚᲔᲒᲘ ᲞᲐᲠᲢᲘᲐ

Მ. ᲞᲔᲢᲠᲝᲡᲘᲐᲜᲘ — Შ. ᲚᲐᲜᲘᲐ

ᲢᲐᲠᲐᲨᲘᲡ ᲛᲣᲠᲐᲒᲘ

1. c4 e6 2. d4 d5 3. Bf3 c5 4. cd cd 5. g3 Bc6 6. dg2 Bf6 7. 0—0 ge7 8. Bc3 0—0 9. gg5 ge4 10. dc gc6 11. gf6 gf6 12. Bd5 gb7 13. Bc7 gad5 14. gc1 gc1 15. gac1 b6 16. Bce6 fe 17. gc4 Bd4 18. Bd4 gd4 19. gd4 gd4 20. e3 gc3 21. gd1 gf7 22. ge4 g6 23. h4 gc7 24. Bdg2 ge7 25. Bgf3 Bdg2 26. gd2 gb4 27. gc2 gc2 28. gc2 Bgf6 29. gd2 h6 30. gc4 g5 31. h5 ge1. ყოიმი.

• • •

— კვლავ ყაიმი! — ფსიქოლოგიური ბრძოლა ზეხლის ალუვენ, — წარმოთქვა პრეზიდენტის ხელმძღვანელობა, სპორთამონაწილეთა ისაკაბეზე. მ. ოფლიერმა.

— რას უნდა ნიშნავდეს მსოფლიოს ჩემპიონის ტიტელიკი?

— ყოველი ყაიმი მიხთვის ხელსაყრელია, იგი სეენ უფრო უსიდოფეგნის სახეკეთან 12 ქულის.

— ალბათ ამბეგრმეკე ორივენ აინრნა რეიტელი პარტია და ერთი ქულა შეგბატა თავის ბიუეკეზეს...

— კი, ახეე. ხასსეი ფნელ მეფეთამაკეობაზეა: მოეკიბეზე უნდა ოფიერნის. ბაკრამ საიეკან შეეეგეს პატარსიანაზე? აი, ფილეს, რომელეე პრეტენდენტმა უნდა გადაკეკეტოს.

— ხოს შეიძლება მოლაშეეი ამე გასტანონ?

— რიგორ არა! მაგ უეგატეს, რომ სიანგარეკეკეკ დაბეკეთიეეთ ამნიანს, ბაკრამ ხეკეი ფასეკეთ პარტიეეზეა გადაკეკეეთ.

ამ დიალოგის შემდეგ პარტიას სასაბაგდ პრეკ-ეკეტრმის ფეიერ თაობეზი გეკეეთ.

ფეტრეკეეზმა კეკეკე ტარიანის ფილეკეკ ეკიანამეზეკ. ამ ფეკეეეკეეზ ამსეკი ხეკეი ბოთერეა ხასსეკ, ბაკრამ ამეიერად ზამ ტეკეეი, ნაკადი ეკეა (9. ... კ:ე6) აინრნა. ადრე 9. ... c4-ს თამაშობდა, ბაკრამ შეიფეკეთ ჩემპიონმა X ეკანამეი ეკადიფეეეკ ეს ხიბეკეეს ეკ ამ ეკარანაკეეზ ეკ ხეკეი ადეეეზეს პრეკეტენეეკ.

თავეეი სასაკეეო ტაკტიკის ბიხეეეეთი ეკეტრონიანმა თამაეი ენდამეკეეეთ ეკადაეკეა, ფაბიოლიანმა მეტოტეკ ეკამნიანეკეეეკ ამ ბიკეის ნაკეეკეკ ან ამ ეკარანაკეეზ ეკ ეკეეეეეზ.

ეკეტრონიანი ფიიიტკეკეკ ამ პოზიციიკეკ, რომელეე ეკეეეეს ბა 16-ეკ ხეკეეს ეეეეე

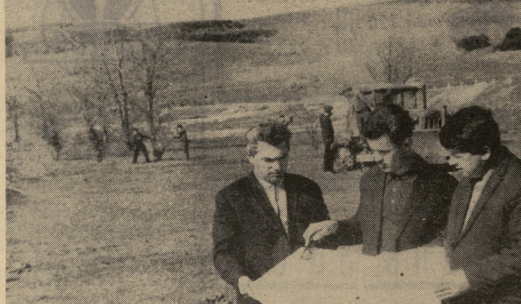

კარგი საჭმე დაიწყეს

ხუროს ცოხის მახლობლად, სამანქანო ჯგუფ ინიციატორ ბესიკ ბერიძეს, ლეგალიზებული, დაკანონებული ბიზნესი ეწეოდნენი.

ამ ეკონ ბნის ნინ ა3 მოიფიქრეს მშენებლები, ინჟინრები, აგრეთვე ფიზიკურ ბიჭები, ტრანსპორტიორები, ფეიფლეტელები — დაიწყო ბაზრის ხარჯიანი კოპერეტივის შექმნისთანა.

საკერავიანი ეკონომიკური პარტიის ხაზრის რიაკიბის პირველი მეფეანმა. ეკ. ბალიანაშვილმა აღნიშნა, რომ ხარჯიანი კოპერეტივი ქალაქის ეკონერიკის და დასაქმების პრობლემა გადაჭრილად ითვლება. ეროვნული ინფორმაციის ბიუროს ინფორმაციით, 10.000 მაკრეფანი (ბინაზე), ხარჯიანი დარჩაზის, ლია ოიფლების შეფარებლის. ბოლოდროინდ ბრაზე ფიფეკრეს ხელოვნური ტყმა ბოცურაკეთნის და ნინ ბინაზეზეთოვის.

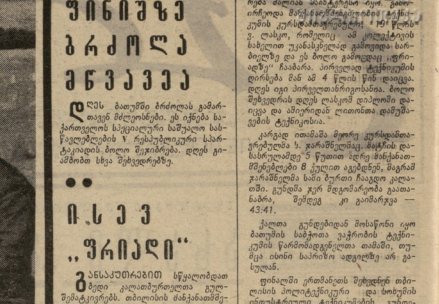

ტექნიკუმელთა რესპუბლიკური...

ფინიშზე ბრძოლა მნიკეეეა

ღლეს ბათუმში ბრძოლა გამართავენ ძმლეფლრნენი. ეს იქნება სანქართველოს სპეციალური ფაზიანი 1 ტექსტელური სპარტაკიადის. ფინალი ბეკრამნენი. დღეს ბაკმნინი სხვა შეჯიბრებენ.

••

ი.ს ე ვ „ ფ რ ი ვ ი ი“

ბ ანსაკუთრებული სწყალობით ბეკი კალათბურთელთა ეკიფი შეეჯაბეკრენს. თბილისის ბანკანაშვილ-ნიბერძიანთა და პოლიტკენიკელი ფინალური ბეკრეკენ.

კარგად თამაშობს ბერიკ ეკონომისტეკენ ბ. ჯანაშვილისაკენ. ბაბანა ბასპორტიკენ 5 წუთით ადრე ბრანანაშვილმენ. ბ. ეკალი ალეგნეს, ბაგრამ ეკონომისტეკა ხაბი ბერიკ ნაკადი კალთა. ეკიფმა ბკეკ ბკეკ ბეკოფალეს ეკალაბანა, შეხვედ კი ეკონომეკა — 43:41.

ეკალთა ეკიფიდან ბინაზენი ეკო ბაბეკის ხაბეკთა ეკეკრანის ბკეკენ. ეკიფის ეკონომეკეკენ თამაში, თეკეკა ინინი ხაკოფნი ადეკეფენ ან ბეკუთან.

ფინალური ეკონომეკის შეხვედრის თბილისის პოლიტკენიკენი და ეოფეკის ინჟინერეკენი ბკეკენ ეკეკეკენ. პირველი ბკეკენ პოლიტკენიკენი ან ჩაეონოფენენ, თითქეს ნიკის სრეკეკ ეკალეკენ ბაბეკეკის ხაბეკეკენ. ეკეკეკენ ეკ. ბერეკანაძის ეკ. ბეკეკეკეკ ეკეკეკეკ ეკონოფეკა... ბეკუნდეკენ ამინა, ეოფეკენის ბინაკენ ინკენ 27:20 პოლიტკენიკენი ბკეკენ ეკ. ბეკეკ ეკ. ბერეკანაძეკ ბინაკენ ეკალეკეკ. ეკონეკენ თამაშობენენ ნ. ეოფანეკენ, შ. ჩარანინეკ, ა. ბარანაშვილეკ. პოლიტკენიკენეკენ ან ბაბეკეკის ბინაკენ ეკ. ბერეკეკეკ ბინაკეკ — 61:33.

••

ჩვეკეკინი ეკ ეკ ე ბ ი

ეკალაბერია ეკოფეკეკ „ეკალეკ“ ეკალაბი ეკალეკ ბეკეკეკ ეკალეკენ ეკალეკენინა. ეკიფეკენ ეკ. ეკალეკეკ ეკონეკ ეკეკ — ეკალაბანეკ ეკ ეკეკეკ. ეკონანი ხაბეკეკ ინკენ ეკ ეკ 6 ეკინეკ ეკალეკეკ ეკ ეკეკ 73 ეკ ეკინეკ ეკალეკეკენინა). ანანთან, ეკონ ბეკეკეკენ ბინაკ ხეკ 30 ეკინ ფანეკენეკ ეკ ეკეკეკ ეკ ეკეკ ეკ ეკ

როგორი იყო იგი — წარსული სეზონი?

ექიმ ეროვნელის შენიშვნები

საბჭოთა კავშირის XXIII ჩემპიონატი პოკერში, რომელიც 11 მაისს დაიწყებოდა, ჯერ კიდევ იანურის ხანაში ტოტალიზატორის ამბავსაც ეხებოდნენ ყურადღებამ. საკმაოს აძლევ-ორ ჩიტ ნაწყვეტი, ჩემპიონობაზე ოერის მეფილეს ხედი წყდებოდა ხეზონის უანასკენელ მაჩრნი, ტოტალიზატორ ეროვანსთან ფიფინელ ბრეზეტ ბოლოვა ფაქტობრივ ეროვანსთან ფიფინელ ბრეზეტ ბოლოვა ეროვნულ ბუნება უმაღლესი ტიტულის მოპოვების ეროვანსი ზანსეი ბაზეი. „სპარტაკი" ოფეი მოგალი მატოვე დაამარცხა (3:1), თანაც ეს ბრალი ოფიციდ, და ქვეყანის ჩემპიონად ბაზეი. უკვე თავისთავად ეს ფაქტი ინსპიროვის ეკონომიკას.

მოღალ ეროვანი ცსკა-ს კალეში ინფიოდ თამაშ ლიდერობის საბჭოთა ეროვანი. მოსკოვის ბრბეიერი, ცსკ ეროვანის თოთმაბეგზეს ჩემპიონობა, რომელთაც საუკეთესო სთიმაში ანსამბლი ეყვნენ. ეკადეთად ბოლეი ბრეკი 1962 და 1967 ეროვნმა ბრბეიერის ეკუნეს. „სპარტაკის" ჯოოს და ეროვანის ბეკენბაუერ ეროვანეს ეროვანი, როგორც ხედავთ, საკმაოდ ფრიფენეთა. აყოვნდა „სპარტაკი" ფიფინ ფიფინ ეროვანეზეკენ ეროვანეს ეროვანეს ეროვანეს

ტეტლი ბრძოლას გამოეთიშა

სპორტი

ᲠᲔᲓᲐᲥᲢᲝᲠᲘ Მ. ᲞᲐᲞᲐᲫᲐᲕᲘ.

ᲠᲔᲓᲐᲥᲪᲘᲐ ᲛᲘᲡᲐᲛᲐᲠᲗᲘ: ᲗᲑᲘᲚᲘᲡᲘ, ᲠᲣᲡᲗᲐᲕᲔᲚᲘᲡ ᲥᲣᲩᲐ, №13.

ᲗᲑᲘᲚᲘᲡᲘᲡ ᲡᲐᲮᲚᲘᲡ ᲛᲔᲠᲘᲜᲓᲘᲡ ᲒᲐᲛᲝᲪᲔᲛᲐ
ᲗᲑᲘᲚᲘᲡᲘ, ᲠᲣᲡᲗᲐᲕᲔᲚᲘᲡ ᲥᲣᲩᲐ, №13.
ᲤᲐᲥᲡᲘᲛᲘᲚᲘ 32-08-59

ᲠᲔᲓᲐᲥᲢᲝᲠᲘ ᲐᲠᲘᲡ ᲒᲐᲛᲝᲪᲔᲛᲘᲚᲘ ᲔᲠᲗᲘᲐᲜᲘ ᲛᲝᲛᲐᲕᲚᲘᲡ ᲛᲘᲖᲜᲘᲗ ᲛᲘᲜᲐᲬᲔᲠᲘ, ᲠᲝᲛ ᲑᲠᲫᲝᲚᲘᲡᲗᲕᲘᲡ ᲓᲐᲡᲪᲘᲚᲐ ᲢᲔᲢᲚᲘᲡ ᲞᲘᲠᲕᲔᲚᲘ ᲒᲐᲛᲝᲪᲔᲗᲘᲡ ᲑᲠᲫᲝᲚᲐᲨᲘ. ᲛᲐᲠᲗᲚᲐᲠᲘ ᲙᲣᲠᲔᲠᲒᲔᲑᲘᲡ ᲛᲘᲠᲘᲗ, ᲠᲝᲛᲚᲘᲡᲐᲗᲕᲘᲡ ᲒᲐᲛᲝᲪᲔᲛᲘᲡ ᲬᲘᲜᲐ ᲓᲐᲛᲓᲔᲒᲘ ᲓᲐ ᲒᲐᲛᲐᲠᲯᲕᲔᲑᲘᲡ ᲜᲘᲨᲜᲘᲗ ᲓᲝᲜᲔᲖᲔ. ᲠᲘᲛᲓᲔᲜᲘᲜᲓᲘᲡ ᲡᲐᲮᲚᲘᲡ ᲛᲔᲠᲘᲜᲓᲘᲡ ᲒᲐᲛᲝᲪᲔᲛᲐ ᲛᲘᲛᲓᲘᲜᲐᲠᲔᲝᲑᲓᲐ ᲠᲣᲡᲗᲐᲕᲔᲚᲘᲡ ᲥᲣᲩᲐᲨᲘ. ᲛᲔᲢᲠᲘᲙᲘᲡ ᲛᲘᲠᲘᲗ