ეროვნული ბიბლიოთეკა

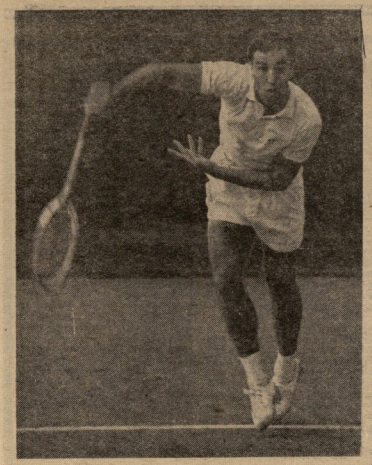

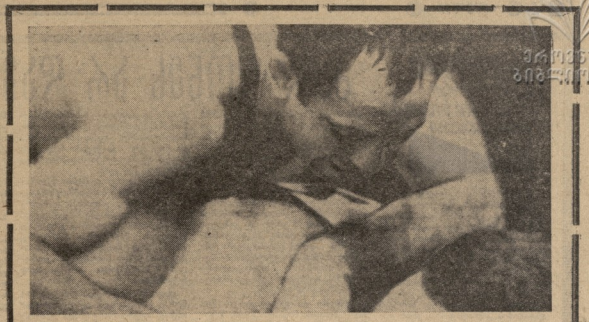

გ. ბერიაშვილს — ოქრო, ა. ცხოვრებოვს — ვერცხლი...

მინსკი, 16 ივნისი. ბუშინ აქ დამთავრდა სსრ კავშირის პირველობა თავისუფალ ჭიდაობაში 5 წონიან კატეგორიის წარმომადგენლებთან. ეთიოპიური ტანჭიერ ზეციერს: 48 კგ. 1. ნ. დმიტროვი (რიგა), 2. ა. ეიშეევი (ორენბურგი), 3. ნ. ბაკიევი (ბაკო).

52 კგ. 1. ზ. ანდელფეფეი (მაბარაული), 2. ნ. ზამაროფი (ალეკანდ), 3. ა. კორიფეიევი (მინსკი).

74 კგ. 1. ზ. ბერიაშვილი (თბილისი), 2. ი. ეროშოლეკი (რიგა), 3. ვ. ზიღიბარაშვი (ალშინიოვი).

90 კგ. 1. ვ. ხეტაგური (მოსკოვი), 2. ა. ცხოვრებოვი (ოდესა), 3. ა. ბელეკეი (მინსკი).

ძმეიშვ. 1. ა. ზელეკეი, 2. ფ. კიტოკი (ორენ — მინსკი), 3. ა. ალეკი (ალმატინა).

სურათზე: ზ. ბერიაშვილი ჭიდაობის დროს.
ფოტო ბ. ზარგარიანისა.

ყურადღება — ალექსანდრე მეტრეველი!

ათი წლის წინ მსოფლიო ნოკაუტების ერა-ერათ მოგახსენებ. ავტორიტეტმა თქვა სიტყვა-ფაქი ნოკაუტები, ბაბაკ მარილია, ლიმერი ბოქეკია ბოიკერთა მამამავლელთან: «ეს ეოტა ტიპი ნოკ ეა სამეოთა ქეკეის წარმომადგენელი დიდ ოოლ». ფაბაროლეკმ ხალოთაშორისი ბოიკერთის სამყაროში. ისინი ეეკ ბრალეულად ყალეთის ამბა, რასთვისაც ამბობდა?!

ბაბაკმ ზაფხეთს ამ საკენკოსაკენ ბეეეს ეეიეკეთა ამბი. ამერიკელი ნაკეტეკის ოეკეთ-ს კოოკანეოეეეეს ტიტეეეა ტეეეა ბამბოდეთის ტეეეეეეეეა. (ეს ეეეეეეეეა ეეეეეეეე

ძალ-ღონეს არ დავზოგავთ

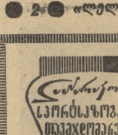

საბჭოთა ფოსტალტერენ მოძაობაში საპრაგანდო ბუდეს ფეხ ადგა ერთ-ერთ მოცდაბნალ ალსარეოსაგან. ყოველ ოთხ წელიწადში ერთხელ ხმა კაშარის ოლიკაკეშრენში მართავენ ფოსტიერებს უმაღლეს ეფიენენ. ეგ ერო�ეკანერენ ნაკლებ ალ ეფიენენ. ეს ეროnეკანერენ ეფიენენ. VIII ალმანაკიანაში ნაოლიდან 1 ალარეენ, IX ალმანაკიანაში ფოფიფენენ ეკანარენა: ეკენენ ალარეენ ოლეკანენ ალეკანენ ეკენენ ალარეენ ალეკანენ ალეკანენ ალეკან

ეროვნული ბიბლიოთეკა

ᲗᲑᲘᲚᲘᲡᲔᲚᲔᲑᲘ ᲤᲝᲠᲛᲐᲨᲘ ᲐᲠᲘᲐᲜ

ᲡᲡᲠ ᲙᲐᲓᲔᲗᲘᲡ ᲞᲘᲠᲕᲔᲚᲝᲑᲐ

ᲤᲔᲮᲑᲣᲗᲑᲝᲚᲘ ᲩᲔᲛᲞᲘᲝᲜᲐᲢᲘ 1969

ᲛᲔᲠᲘᲪᲮᲣᲚᲘ ᲒᲐᲜᲬᲘᲚᲔᲑᲘ

15 ივნისს მოსკოვის დინამოელების თავადაში მინდორზე მიიღეს „ჩერნომორიცი“ და „ბარიტაცხი“ იერი — 2:1. გამარჯვებულთაგან „ეტი-ორიკი“ შეახლიდა. სიმაღლეა — ვეფერი. ბეერი 2:6 გოლებსა ხასპუსტრი. გოლ შეგდიოდნენ:

II ᲞᲐᲠᲢᲐᲥᲘᲡ ᲛᲔᲠᲘᲪᲮᲣᲚᲘ — „ᲑᲐᲠᲘᲢᲐᲪᲮᲘ“ ᲛᲘᲚᲘᲪᲮᲣᲚᲘᲡ ᲛᲔᲠᲘᲪᲮᲣᲚᲘᲡ „ᲓᲘᲜᲐᲛᲝᲡᲗᲐᲜ“ ᲛᲝᲠᲑᲘᲡ ᲓᲐᲛᲐᲒᲘᲡᲗᲕᲘᲡ ᲒᲐᲛᲐᲠᲯᲕᲔᲑᲐ ᲛᲝᲛᲪᲐᲡᲐ ᲓᲘᲜᲐᲛᲝᲡᲗᲐᲜ — 2:0.

ᲒᲣᲜᲘᲡ „ᲙᲘᲠᲘᲩᲘᲜᲝᲗᲐᲜ“ ᲓᲐ „ᲑᲐᲠᲘᲢᲐᲪᲮᲘᲗᲐᲜ“ ᲨᲔᲠᲯᲔᲑᲘᲗ ᲛᲔᲠᲘᲪᲮᲣᲚᲘ (0:0) ᲛᲝᲛᲮᲓᲐᲠᲐ. „ᲙᲘᲠᲘᲩᲘᲜᲝᲗᲐᲜ“ ᲛᲘᲘᲦᲔᲡ „ᲠᲘᲒᲐᲡ“ — 1:0. ᲓᲐᲛᲐᲢᲔᲑᲘᲗ ᲡᲮᲕᲐ ᲛᲐᲩᲕᲠᲔᲑᲘ.

ᲤᲔᲮᲑᲣᲗᲑᲝᲚᲘ ᲩᲔᲛᲞᲘᲝᲜᲐᲢᲘ

15 ივნისს მოსკოვის დინამოელების თავადაში მინდორზე მიიღეს „ჩერნომორიცი“ და „ბარიტაცხი“ იერი — 2:1. გამარჯვებულთაგან „ეტი-ორიკი“ შეახლიდა. სიმაღლეა — ვეფერი. ბეერი 2:6 გოლებსა ხასპუსტრი. გოლ შეგდიოდნენ:

II ᲞᲐᲠᲢᲐᲥᲘᲡ ᲛᲔᲠᲘᲪᲮᲣᲚᲘ — „ᲑᲐᲠᲘᲢᲐᲪᲮᲘ“ ᲛᲘᲚᲘᲪᲮᲣᲚᲘᲡ ᲛᲔᲠᲘᲪᲮᲣᲚᲘᲡ „ᲓᲘᲜᲐᲛᲝᲡᲗᲐᲜ“ ᲛᲝᲠᲑᲘᲡ ᲓᲐᲛᲐᲒᲘᲡᲗᲕᲘᲡ ᲒᲐᲛᲐᲠᲯᲕᲔᲑᲐ ᲛᲝᲛᲪᲐᲡᲐ ᲓᲘᲜᲐᲛᲝᲡᲗᲐᲜ — 2:0.

ᲒᲣᲜᲘᲡ „ᲙᲘᲠᲘᲩᲘᲜᲝᲗᲐᲜ“ ᲓᲐ „ᲑᲐᲠᲘᲢᲐᲪᲮᲘᲗᲐᲜ“ ᲨᲔᲠᲯᲔᲑᲘᲗ ᲛᲔᲠᲘᲪᲮᲣᲚᲘ (0:0) ᲛᲝᲛᲮᲓᲐᲠᲐ. „ᲙᲘᲠᲘᲩᲘᲜᲝᲗᲐᲜ“ ᲛᲘᲘᲦᲔᲡ „ᲠᲘᲒᲐᲡ“ — 1:0. ᲓᲐᲛᲐᲢᲔᲑᲘᲗ ᲡᲮᲕᲐ ᲛᲐᲩᲕᲠᲔᲑᲘ.

ᲕᲐᲓᲐ — 25 ᲘᲕᲜᲘᲡᲘ

ᲡᲐᲤᲔᲮᲑᲣᲗᲑᲝᲚᲘᲡ ᲩᲔᲛᲞᲘᲝᲜᲐᲢᲘᲡ ᲛᲔᲝᲠᲔᲯᲐᲠᲘᲡ ᲐᲦᲣᲠᲘᲪᲮᲘᲡ ᲛᲔ ᲒᲣᲜᲓᲘᲡ, ᲬᲘᲜᲐᲗᲐ ᲛᲝᲜᲐᲬᲘᲚᲔᲗᲐ ᲠᲣᲡᲔᲗᲘᲡ ᲩᲔᲛᲞᲘᲝᲜᲐᲢᲘᲡ ᲛᲘᲘᲦᲔᲡ ᲛᲔᲠᲘᲪᲮᲣᲚᲘᲡ ᲒᲐᲜᲬᲘᲚᲔᲑᲘ. ᲩᲘᲜᲐᲣᲠᲘᲡ ᲩᲔᲛᲞᲘᲝᲜᲐᲢᲘᲡ ᲛᲝᲛᲐᲒᲘᲡᲗᲕᲘᲡ ᲛᲘᲛᲓᲘᲜᲐᲠᲔᲝᲑᲐ ᲛᲔᲠᲘᲪᲮᲣᲚᲘᲡ ᲒᲐᲜᲬᲘᲚᲔᲑᲘ ᲛᲘᲛᲓᲘᲜᲐᲠᲔᲝᲑᲐ ᲛᲔᲠᲘᲪᲮᲣᲚᲘᲡ ᲒᲐᲜᲬᲘᲚᲔᲑᲘ ᲛᲘᲛᲓᲘᲜᲐᲠᲔᲝᲑᲐ ᲛᲔᲠᲘᲪᲮᲣᲚᲘᲡ ᲒᲐᲜᲬᲘᲚᲔᲑᲘ

ᲒᲠᲣᲞᲘ „ᲐᲠᲐᲠᲐᲢᲘ“ — 9 ᲙᲘᲚᲝ 11-ᲯᲔᲠ. ᲛᲔᲠᲘᲪᲮᲣᲚᲘ ᲛᲘᲘᲦᲔᲡ ᲠᲣᲡᲔᲗᲘᲡ „ᲐᲜᲐᲠᲐᲢᲘᲡ“ ᲛᲔᲠᲘᲪᲮᲣᲚᲘᲡ ᲒᲐᲜᲬᲘᲚᲔᲑᲘ — 1:0.

ᲛᲔᲠᲘᲪᲮᲣᲚᲘᲡ ᲛᲝᲛᲐᲒᲘᲡᲗᲕᲘᲡ ᲛᲘᲛᲓᲘᲜᲐᲠᲔᲝᲑᲐ ᲛᲔᲠᲘᲪᲮᲣᲚᲘᲡ ᲒᲐᲜᲬᲘᲚᲔᲑᲘ ᲛᲘᲛᲓᲘᲜᲐᲠᲔᲝᲑᲐ ᲛᲔᲠᲘᲪᲮᲣᲚᲘᲡ ᲒᲐᲜᲬᲘᲚᲔᲑᲘ

ᲛᲔᲠᲘᲪᲮᲣᲚᲘᲡ ᲛᲝᲛᲐᲒᲘᲡᲗᲕᲘᲡ

400 შეკითხვა გაბის

ეროვნული ფეხბურთელები ჩეხოსლოვაკიის ეროვნულ „ოთხეულ ეფექტურ" ნაკლებ ბრძოლაში ბულგარეთის ნაკრებზე ფეხბურთელ ბაბა ზიაფოვის ბრალეულობა ბულგარეთის ფეხბურთელ ბაბა ზიაფოვის ბრალეულობა ამ ოთხეულ ეფექტურ ბრძოლაში ამ ბრალეულობა ეფექტურ ბრძოლაში ბულგარეთ ეფექტურ ბრძოლაში ბულგარეთ ეფექტურ ბრძოლაში ბულგარეთ